



Comune di Levate
Provincia di Bergamo

Piano Integrato di Attività e Organizzazione (PIAO) 2024/2026

STRUTTURA ORGANIZZATIVA

*Allegato al PIAO 2024/2026
Delibera di giunta n° 28 del 09/04/2024*

PIAO 2024/2026 – SEZIONE 3 – SOTTOSEZIONE 3.1

STRUTTURA ORGANIZZATIVA

Riferimenti normativi:

Articolo 89, decreto legislativo 18 agosto 2000, n. 267;

Articolo 4, comma 1, lettera a), decreto ministeriale 132/2022 e allegato Piano-tipo per enti con più di 49 dipendenti.

Contenuto della sottosezione:

In questa sottosezione (3.1) viene illustrato il modello organizzativo adottato dall'ente.

Allegato del d.m. 132/2022:

Il modello organizzativo è composto da:

- organigramma;
- modello di rappresentazione dei profili di ruolo, come definiti dalle linee guida di cui all'articolo 6-ter, comma 1, del decreto-legislativo 30 marzo 2001, n. 165;
- ampiezza media delle unità organizzative in termini di numero di dipendenti in servizio;
- altre eventuali specificità del modello organizzativo, nonché gli eventuali interventi e le azioni necessarie per assicurare la sua coerenza rispetto agli obiettivi di valore pubblico identificati.)

MODELLO ORGANIZZATIVO

L'organizzazione del Comune di Levate è regolata dalle norme contenute nel vigente Regolamento sull'ordinamento degli uffici e dei servizi, approvato, da ultimo, con deliberazione di giunta comunale n. 134 del 31/12/2010.

Più precisamente, il Regolamento stabilisce che:

- ⇒ La struttura organizzativa è articolata in settori (struttura apicale), costituiti, al loro interno, da servizi ed uffici;
- ⇒ L'articolazione della struttura non costituisce fonte di rigidità organizzativa, ma di razionale ed efficace strumento di gestione. Pertanto, vanno assicurati la massima collaborazione ed il continuo interscambio di informazioni ed esperienze tra le varie articolazioni dell'ente;
- ⇒ Il settore è la struttura organica di massima dimensione dell'ente deputata:
 - a) alle analisi dei bisogni per attività omogenee;
 - b) alla programmazione;
 - c) alla realizzazione degli interventi di competenza;
 - d) al controllo in itinere delle operazioni;
 - e) alla verifica finale dei risultati.

Alla direzione dei settori sono preposte le figure professionali apicali dell'ente alla categoria D.

I servizi ed uffici costituiscono un'articolazione dei relativi settori, che:

- a) intervengono organicamente in un ambito definito di discipline o materie per fornire servizi rivolti sia all'interno che all'esterno dell'ente;
- b) svolgono specifiche funzioni per concorrere alla gestione di un'attività organica;
- c) gestiscono gli interventi in determinati ambiti della materia, garantendone l'esecuzione.

Il numero dei settori e le rispettive articolazioni e competenze sono definiti dalla giunta comunale, nel rispetto dei principi indicati nel regolamento di organizzazione degli uffici e servizi (ROUS - articolo 89, TUEL 267/2000), contemperando le esigenze di funzionalità con quelle di economicità di gestione.

La giunta (articolo 48, comma 3, TUEL) adotta il ROUS nel rispetto dei criteri generali stabiliti dal consiglio.

La struttura organizzativa risulta dagli allegati 3.1.A e 3.1.B, del presente atto, formandone parte integrante e sostanziale.

Allegato 3.1.A

SCHEMA ORGANIZZATIVO DEL COMUNE DI LEVATE

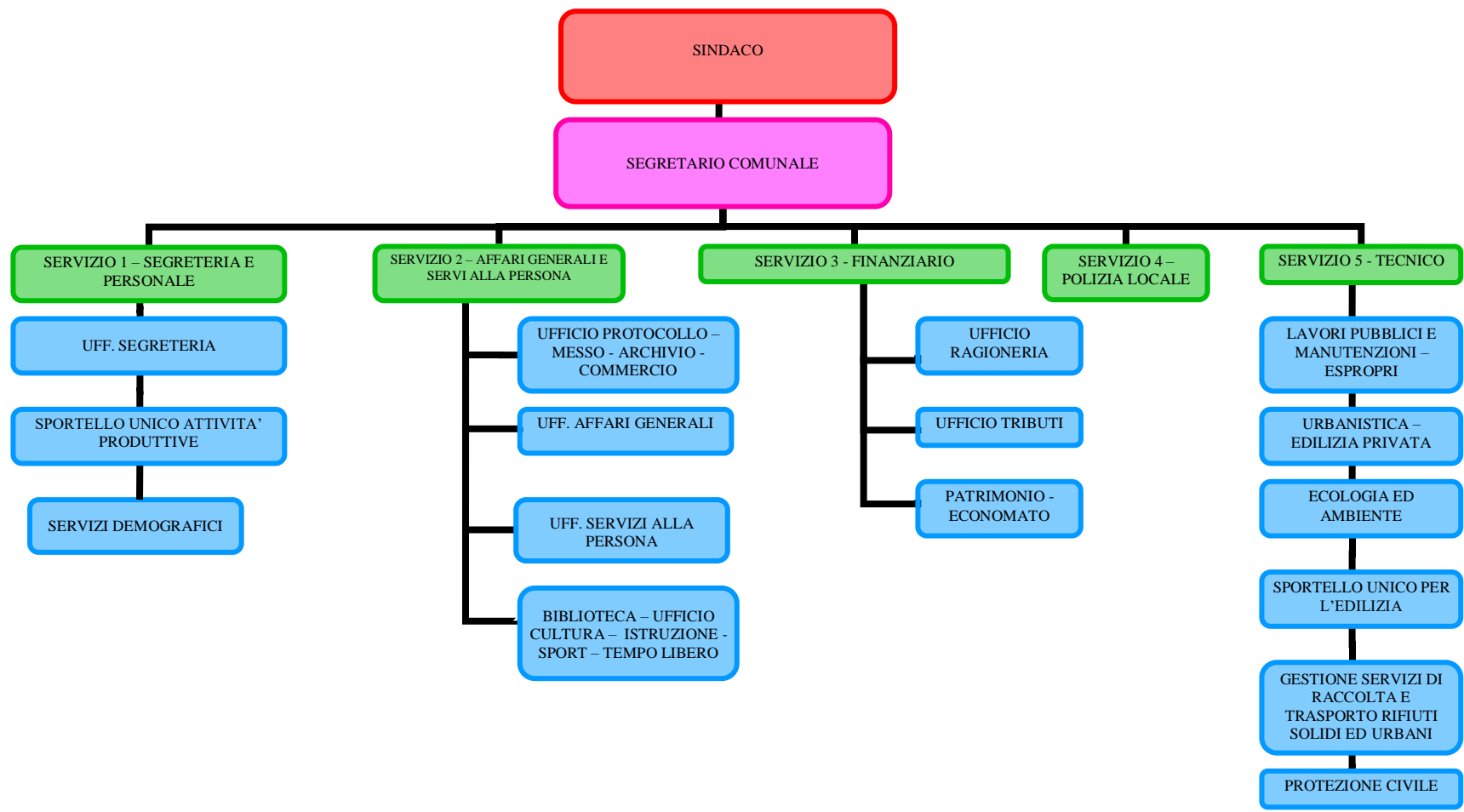

Allegato 3.1.B

COMUNE DI LEVATE

ORGANIGRAMMA DEL PERSONALE DIPENDENTE DEL COMUNE

UFFICIO DEL SEGRETARIO COMUNALE

La sede di Segreteria è vacante; il Segretario Comunale titolare della sede di segreteria di Osio Sotto e San Pellegrino Terme opera a scavalco presso questo Ente. I compiti attribuiti sono quelli previsti dall'art. 97, commi 2 e 4, del TUEL 18 agosto 2000, n. 267. Nell'ambito delle relazioni sindacali, al Segretario spetta la presidenza della Delegazione trattante di parte pubblica. Nell'ambito della gestione del personale dipendente al segretario spetta la direzione dell'Ufficio competente per i provvedimenti disciplinari (art. 55-bis, d.lgs. n. 165/2001).

SERVIZIO 1 – SEGRETERIA E PERSONALE

ORGANIGRAMMA DEL SETTORE

N.	CAT.	PROFILO	NOTE
2	C	Istruttore amministrativo	

Servizi Demografici –

1. Tenuta Registri Anagrafici (APR) Immigr., Emigr., Cambi Via, Riepiloghi mensili ecc.
2. Tenuta Registri AIRE (*Anagrafe Italiani Residenti Estero*) invio settimanale in via informatica al M.I.;
3. Tenuta di tutti i Registri dello Stato civile (Atti di Nascita, Morte, Matrimonio, Cittadinanza e Pubblicazioni Matrimoni Civili e Religiosi);
4. INA- (*Indice Nazionale Anagrafi*) e SAIA (*Sistema Accesso e Interscambio Anagrafi*) con software del M. Interno,
5. Rilascio Carte Identità e Documenti per Passaporti, Espatrio Minori;
6. Servizio Elettorale (Revisioni Dinamiche e Semestrali, rilascio Tessere Elettorali);
7. Tenuta delle Liste Elettorali Generali, Sezionali e Schedari M/F;
8. Tutte le Votazioni e Referendum, Comunicazioni WEB con UTG, Regione, e Altri Enti;
9. Tenuta Albo del Presidenti di Seggio;
10. Tenuta Albo degli Scrutatori di Seggio;
11. Area di Scambio Documentazione con UTG;
12. Servizio Statistico Comunale;
13. Censimenti: Popolazione, Abitazioni, Agricoltura, Industria, Commercio e Servizi;
14. Toponomastica e Numerazione civica;
15. Rilascio Attestati di Soggiorno per Comunitari;
16. Variazioni patenti e libretti circolazione per MTC;
17. Rilascio di tutta la Certificazione demografica, Autentiche, Dichiarazioni Sostitutive;
18. Servizio Giudici Popolari, Leva Militare;
19. Accertamenti vari per Permessi Soggiorno Stranieri extracomunitari;
20. Accertamenti per C.C., Tribunali, Istituti bancari, Poste, Questure, Tributi, ecc.
21. Coordinamento con Vigili per accertamenti Anagrafici.

Servizio Personale -

1. gestione giuridica e amministrativa del personale;
2. collaborazioni e consulenze; LSU e mobilità;
3. relazioni sindacali;
4. Istruttoria ed emanazione atti e provvedimenti amministrativi;
5. applicazione contratti nazionali di categoria e decentrati;
6. gestione trasferte dipendenti e amministratori;
7. anagrafe incarichi dei dipendenti e studio- ricerca e consulenze;
8. gestione invalidi;

9. gestione presenze, ferie, permessi, straordinari e controllo cartellini;
10. riparto e richieste spese per convenzioni (Segretario Comunale, Ufficio Unico dei Controlli, Recupero Evasione Tributi Locali e Nucleo di Valutazione);

SERVIZIO 2 - SERVIZIO AFFARI GENERALI E SERVIZI ALLA PERSONA

ORGANIGRAMMA DEL SETTORE

N.	CAT.	PROFILO	NOTE
1	D	Responsabile in convenzione con Osio Sotto	P. O.
2	C	Istruttore amministrativo	
1	D	Assistente sociale	

Servizio Affari Generali

1. segreteria ed organizzazione;
2. servizi generali;
3. servizi sede municipale;
4. gestione delibere giunta e consiglio comunale;
5. deposito atti, notifiche ed albo pretorio;
6. sistemi informatici e telematici;
7. gestione pratiche L.S.U. (lavoratori socialmente utili);
8. gestioni assicurative e predisposizione autoliquidazione INAIL;
9. organismi istituzionali;
10. protocollo ed archivio;

Servizio Edilizia Residenziale Pubblica

1. bandi e graduatorie ERP;
2. assegnazioni, decadenze e revoche alloggi;
3. bandi per contributi nazionali, regionali e provinciali in materia di edilizia sovvenzionata;
4. assegnazione aree PEEP;
5. bandi per contributi a cooperative e ditte.

Servizi sociali

1. Ufficio di Segretariato Sociale;
2. Ufficio Assistente Sociale e U.P.S.;
3. Borse Lavoro per Disabili;
4. Strutture Residenziali per Anziani;
5. Servizi Diurni per Anziani;
6. Soggiorni estivi per gruppi di adulti;
7. Servizio assistenza domiciliare;
8. Assistenza sociale e servizi diversi alla persona;
9. Interventi socio-economici per Famiglie, Disabili, Minori, Anziani, Stranieri;
10. Sostegno alla Natalità;
11. Prestazioni Sociali Agevolate (L. 448/98);
12. Servizio Affidamento familiare;
13. Convenzioni con Volontariato Locale per servizi di pubblica utilità;
14. Progetti sociali con Ambito Territoriale Sociale;
15. Rapporti e Coordinamento con le Religiose in convenzione con l'Ente per alcuni Servizi Socio-educativi-assistenziali;
16. SPRAR-SAI

Servizi educativi

1. Nido d'Infanzia comunale;
2. Centro diurno Socio-Educativo;
3. Servizio Educativo Domiciliare;
4. Progetti educativi con ATS e Provincia;
5. Rapporti e Coordinamento con Coop. Sociale che gestisce Nido e Centro S. Educativo.

Servizi scolastici-

1. Rapporti e Coordinamento con istituzioni scolastiche;
2. Finanziamento Spese Funzionamento Istituto Comprensivo;
3. Diritto allo studio (Borse-Studio, Libri, esonero tariffe scolastiche);
4. Mensa scolastica- Autocontrollo Igiene ristorazione HACCP;
5. Trasporto scolastico;
6. Assistenza ed Integrazione Scolastica;
7. Progetti ed altri servizi scolastici;

Servizio Cultura

1. biblioteca comunale;
2. attività culturali;
3. servizi diversi nel settore culturale - gemellaggi;
4. servizio civile volontario;

SERVIZIO 3 - FINANZIARIO

ORGANIGRAMMA DEL SETTORE

N.	CAT.	PROFILO	NOTE
1	D	Funzionario direttivo contabile	P.O.
1	C	Istruttore contabile	

Servizio Finanziario

1. programmazione economica-finanziaria;
2. predisposizione e gestione bilancio di previsione;
3. predisposizione e gestione P.E.G.;
4. predisposizione rendiconto di gestione;

5. contabilità economico-patrimoniale;
6. controllo di gestione;
7. gestione mutui e prestiti;
8. gestione rapporti con Organo di revisione;
9. verifiche di cassa e rendiconti agenti contabili;
10. gestione rapporti con la Tesoreria;
11. gestione rapporti con la Corte dei Conti;
12. rendiconti elettorali;
13. gestione servizi assicurativi;
14. gestione rapporti con servizi convenzionati ed associati (tributi – controlli interni – formazione);

Servizi Ragioneria e Fiscali -

1. gestione impegni - pagamenti e riscossioni;
2. registrazione ed emissione fatture;
3. gestione attività e denunce sostituto d'imposta (770 e rit.acconto);
4. contabilità I.V.A. e IRAP;
5. riparto diritti di segreteria;
6. predisposizione del conto annuale- relazione e delle altre statistiche riferite al personale;
7. gestione delle retribuzioni con emissione buste paga personale dipendente, organi istituzionali e Collaborazioni coordinate e continuative;
8. denunce mensili e annuali relativi ai contributi previdenziali e fiscali;

Servizio Tributi -

1. Istruttoria ed emanazione atti e provvedimenti amministrativi;
2. gestione dell'Imposta Comunale sugli Immobili tramite riscossione diretta;
3. gestione Tassa Smaltimento Rifiuti tramite riscossione diretta;
4. verifiche incrociate con i dati catastali dell'Agenzia del Territorio;
5. controllo degli insoluti e gestione dei morosi;
6. riscossione delle entrate mediante emissione atti di accertamento e liquidazione, atti di accertamento con adesione e ruoli coattivi;
7. rapporti con l'utenza;
8. rapporti con concessionario, Ministero Finanze, Agenzia delle Entrate, Agenzia del Territorio, rendicontazioni e invii telematici dati tributari.

Servizio Entrate Servizi a domanda individuale -

1. Istruttoria ed emanazione atti e provvedimenti amministrativi;
2. gestione archivi e bollettazione Servizio Lampade Votive;
3. controllo degli insoluti e gestione dei morosi ed emissione ruoli coattivi;
9. verifiche conti correnti postali;
10. rapporti con l'utenza;
11. predisposizione statistiche ISTAT relative alla fruizione dei servizi e tipologia dell'utenza;

Servizio economato -

1. Gestione cassa e rendicontazione;
2. emissione buoni economali;
3. gestione acquisti uffici comunali;
4. predisposizione gare appalto;
5. emissione buoni d'ordine;
6. controllo fatture;

SERVIZIO 4: POLIZIA LOCALE

**SERVIZIO POLIZIA LOCALE
IN CONVENZIONE CON OSIO SOTTO E OSIO SOPRA**

Servizio Polizia Locale -

1. viabilità;
2. vigilanza ed accertamenti;
3. igiene veterinaria, anagrafe canina;
4. circolazione stradale;

5. ordine e sicurezza pubblica;

SERVIZIO 5: UFFICIO TECNICO

ORGANIGRAMMA DEL SETTORE

N.	CAT.	PROFILO	NOTE
1	D	Funzionario direttivo tecnico	P.O.
1	D	Funzionario direttivo tecnico	
1	C	Istruttore tecnico	
2	B	Operaio	

Servizio Urbanistica

1. urbanistica e gestione del territorio;
2. tracciamenti e frazionamenti,
3. trasporti pubblici locali;
4. gare d'appalto del settore;
5. gestione beni demaniali;
6. gestione inventari;
7. gestione beni patrimoniali;
8. sportello unico attività produttive (SUAP)

Servizio Igiene e Ambiente

1. protezione civile;
2. parchi e servizi per la tutela dell'ambiente e del verde;
3. altri servizi relativi al territorio e all'ambiente;
4. rapporti con concessionario servizio rifiuti e idrico;

Servizio Manutenzioni -

1. manutenzione ordinaria beni ed impianti comunali;
2. manutenzione impianti sportivi;
3. manutenzione strade;
4. manutenzione illuminazione pubblica;
5. manutenzione cimiteri;
6. gestione parco mezzi ed automezzi (compreso trasporto scolastico);

Servizio OO.PP. -

1. progettazione, attuazione e controllo opere civili ed impianti comprese nel piano degli investimenti;
2. espropri;
3. gare d'appalto del settore;