ALLEGATO N. 3

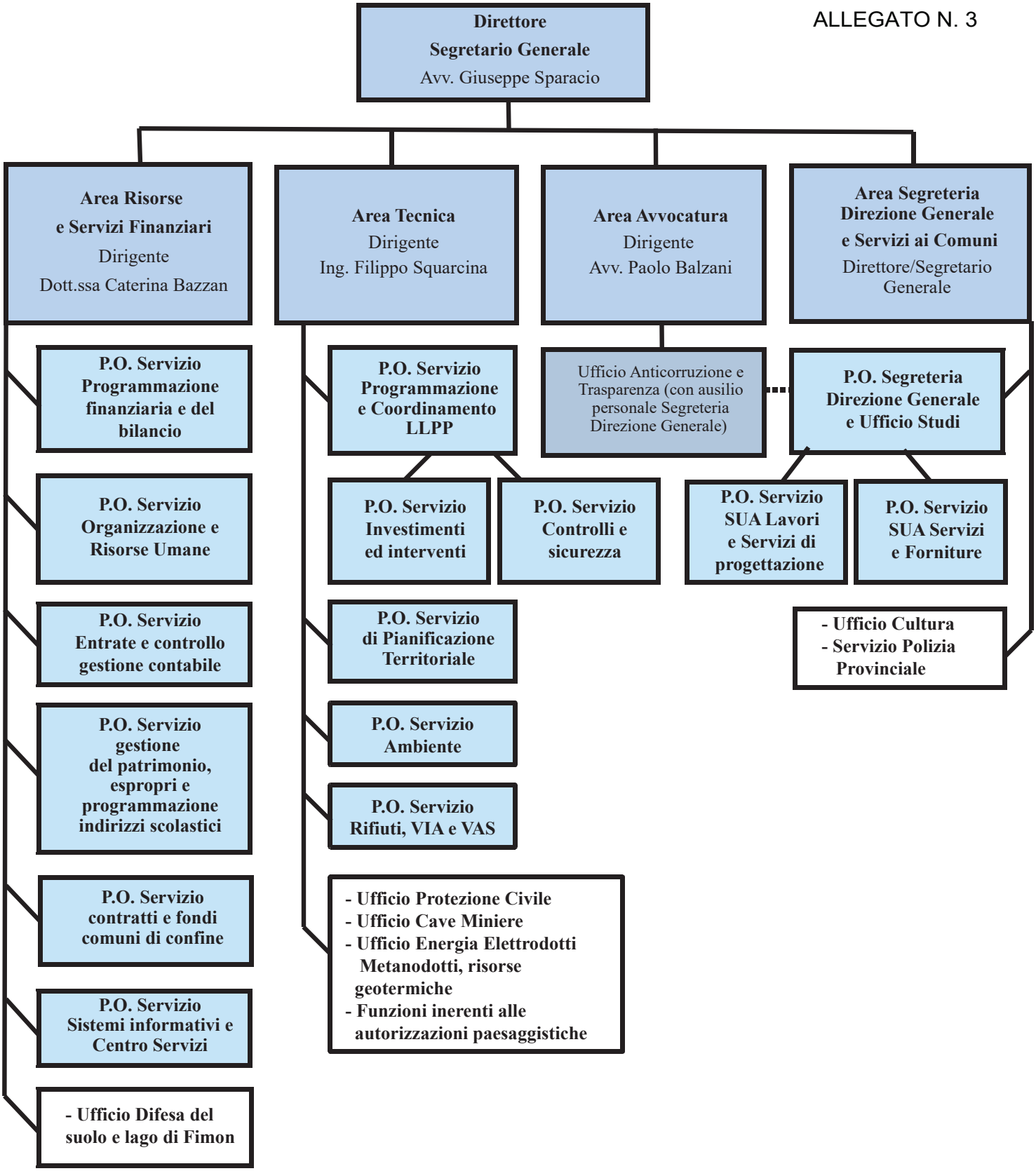
Direttore
Segretario Generale
Avv. Giuseppe Sparacio
Area Risorse
e Servizi Finanziari
Dirigente
Dott.ssa Caterina Bazzan
Area Tecnica
Dirigente
Ing. Filippo Squarcina
Area Avvocatura
Dirigente
Avv. Paolo Balzani
Area Segreteria
Direzione Generale
e Servizi ai Comuni
Direttore/Segretario
Generale
P.O. Servizio Programmazione finanziaria e del bilancio
P.O. Servizio Organizzazione e Risorse Umane
P.O. Servizio Entrate e controllo gestione contabile
P.O. Servizio gestione del patrimonio, espropri e programmazione indirizzi scolastici
P.O. Servizio contratti e fondi comuni di confine
P.O. Servizio Sistemi informativi e Centro Servizi
- Ufficio Difesa del suolo e lago di Fimon
P.O. Servizio Programmazione e Coordinamento LLPP
P.O. Servizio Investimenti ed interventi
P.O. Servizio Controlli e sicurezza
P.O. Servizio di Pianificazione Territoriale
P.O. Servizio Ambiente
P.O. Servizio Rifiuti, VIA e VAS
- Ufficio Protezione Civile
- Ufficio Cave Miniere
- Ufficio Energia Elettrodotti Metanodotti, risorse geotermiche
- Funzioni inerenti alle autorizzazioni paesaggistiche
Ufficio Anticorruzione e Trasparenza (con ausilio personale Segreteria Direzione Generale)
P.O. Segreteria Direzione Generale e Ufficio Studi
P.O. Servizio SUA Lavori e Servizi di progettazione
P.O. Servizio SUA Servizi e Forniture
- Ufficio Cultura
- Servizio Polizia Provinciale