ORGANIGRAMMA COMUNE DI PINZOLO

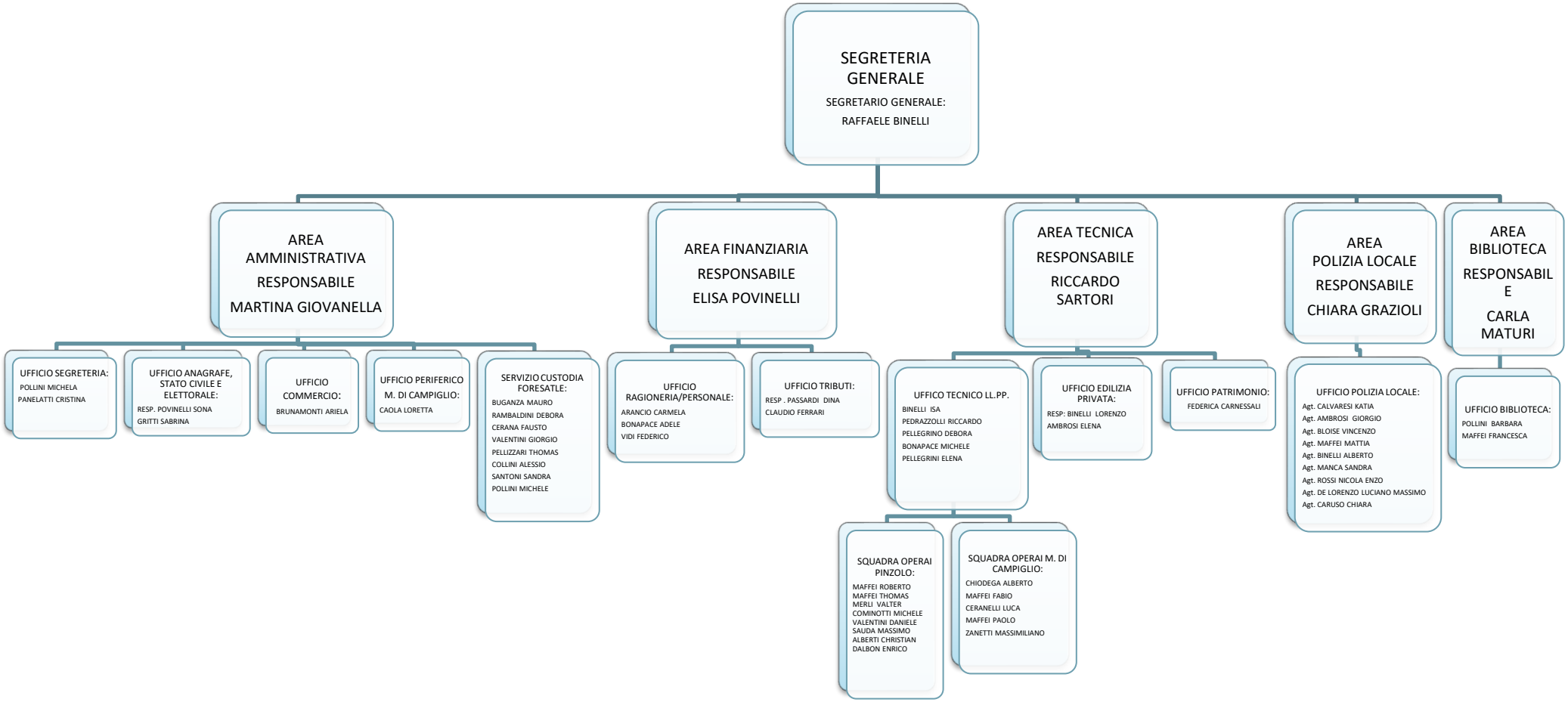

AMMINISTRAZIONE COMUNE DI PINZOLO

SINDACO
ing. MICHELE CEREGHINI

CONSIGLIO COMUNALE:
Presidente: Bonomini Monica Vice Presidente: Ballardini Tiziana
Sindaco: Cereghini Michele Vice Sindaco: Ballardini Albert
Ass. Vidi Luca Ass. Corradini Giuseppe
Ass. Cesare Cominotti Ass. Rossini Laura
Pedretti Isidoro Maffei Marco
Binelli Diego Maffei Alessio
Bonapace Andrea Valentini Diego
Cunaccia Federico Collini Ilaria
Imperadori Massimo Zanon Mario

GIUNTA COMUNALE:
Sindaco: Cereghini Michele
Vice Sindaco: Ballardini Albert
Assessore: Cesare Cominotti
Assessore: Vidi Luca
Assessore: Corradini Giuseppe
Assessore: Rossini Laura