



ORGANIGRAMMA COMUNITÀ MONTANA DELLA VALCHIAVENNA

SEGRETARIO

Via Suor Maria Laura Mainetti n. 8/10

0343/33795

I. AFFARI GENERALI - ARCHIVIO

Via Suor Maria Laura Mainetti n. 8/10

0343/33795 (digitare 1 seguito da 1)

II. RAGIONERIA - SEGRETERIA

Ragioneria

Via Suor Maria Laura Mainetti n. 8/10

0343/33795 (digitare 1 seguito da 2)

Segreteria

Via Suor Maria Laura Mainetti n. 8/10

0343/33795 (digitare 1 seguito da 1)

III. AREA TECNICA

Difesa del suolo – opere pubbliche

Via Suor Maria Laura Mainetti n. 8/10

0343/33795 (digitare 2 seguito da 1)

SUAP

Via Suor Maria Laura Mainetti n. 8/10

0343/33795 (digitare 2 seguito da 4)

Urbanistica – Agricoltura – Forestazione

Via Suor Maria Laura Mainetti n. 8/10

0343/33795 (digitare 2 seguito da 3)

IV. C.E.D. - Sistema Informativo - cartografico

Via Suor Maria Laura Mainetti n. 8/10

0343/33795 (digitare 3)

V. AREA CULTURALE

Biblioteca

Via Cappuccini

0343/32821

Museo – Beni Ambientali

Via Suor Maria Laura Mainetti n. 8/10

0343/33795 (digitare 4 seguito da 1)

VI. SOCIALE

Via Suor Maria Laura Mainetti n. 8/10

0343/37646

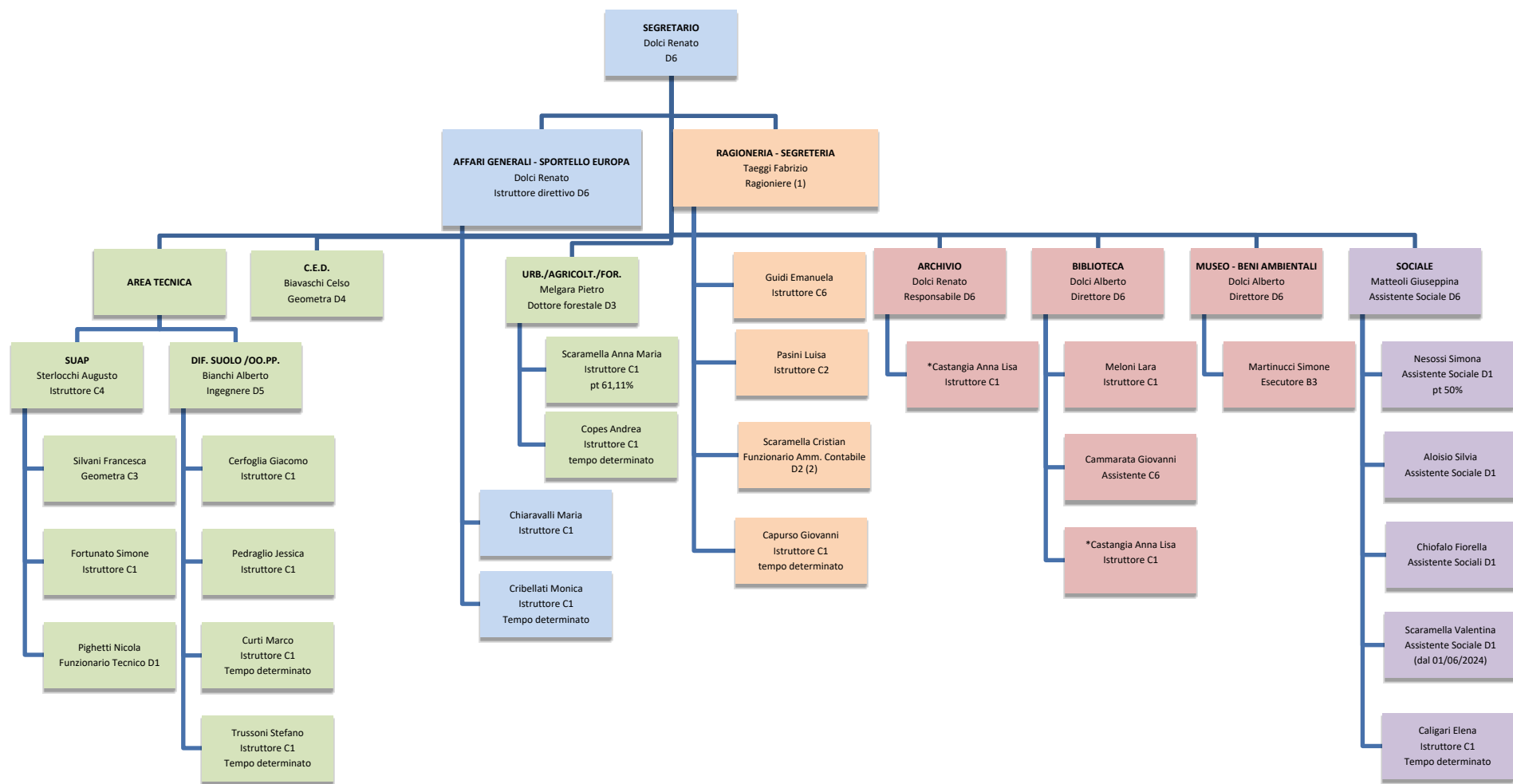

Dal 01/04/2023

- D (D1-D7) Area dei funzionari e dell'elevata qualificazione
 - C (C1-C6) Area degli istruttori
 - B (B1-B6) Area degli operatori esperti
 - A (A1-A6) Area degli operatori
- (1) Personale di altro Ente in "scavalco condiviso al 50%"
 (2) Personale dell'Ente in "scavalco condiviso al 50%"