# ORGANIGRAMMA COMUNE DI PINZOLO

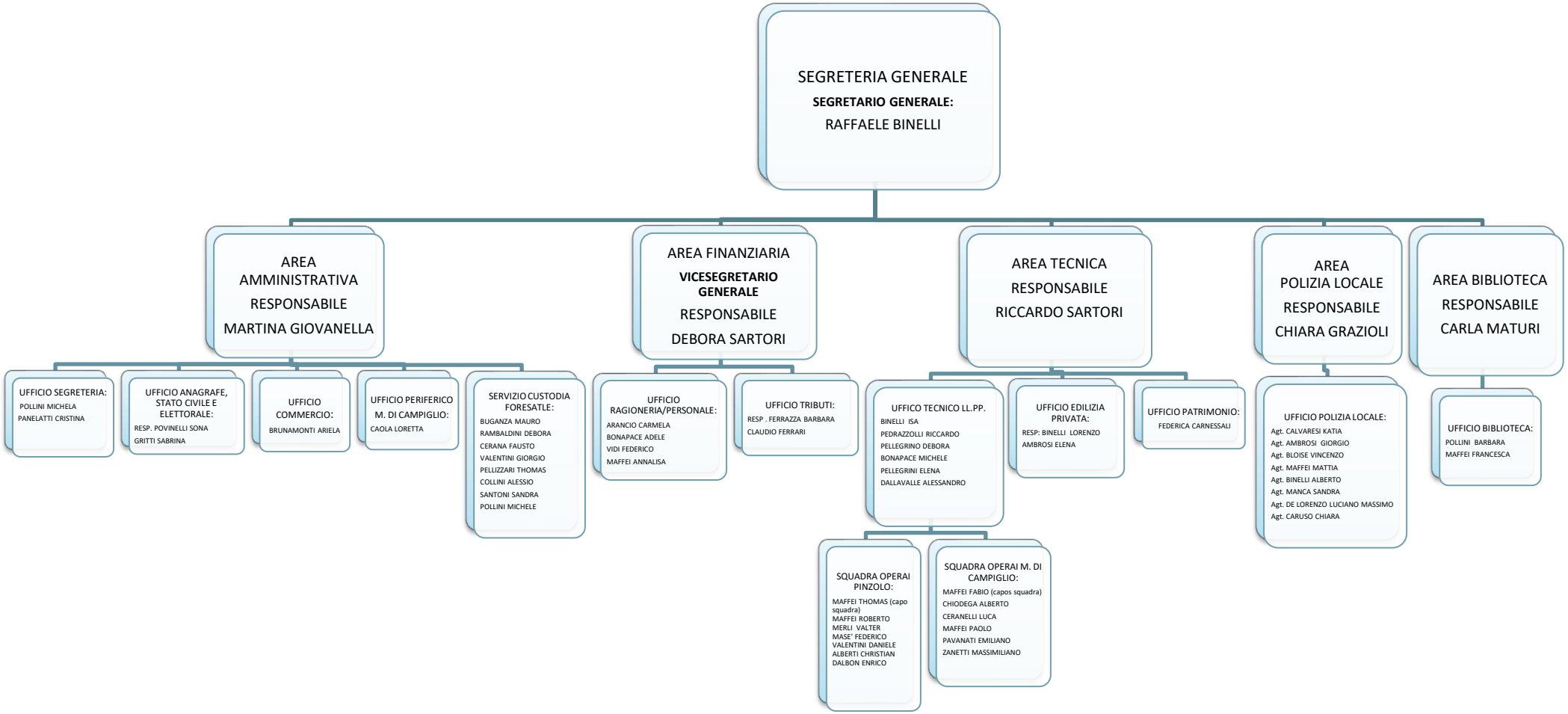

# AMMINISTRAZIONE COMUNE DI PINZOLO

**SINDACO**
ing. MICHELE CEREGHINI

**CONSIGLIO COMUNALE**:
Presidente: Bonomini Monica  Vice Presidente: Ballardini Tiziana
Sindaco: Cereghini Michele  Vice Sindaco: Ballardini Albert
Ass. Vidi Luca  Ass. Corradini Giuseppe
Ass. Cesare Cominotti  Ass. Rossini Laura
Pedretti Isidoro  Maffei Marco
Binelli Diego Maffei Alessio
Bonapace Andrea Valentini Diego
Cunaccia Federico  Collini Ilaria
Imperadori Massimo Paoli Binelli Gianluca

**GIUNTA COMUNALE**:
Sindaco: Cereghini Michele
Vice Sindaco: Ballardini Albert
Assessore: Cesare Cominotti
Assessore: Vidi Luca
Assessore: Corradini Giuseppe
Assessore: Rossini Laura