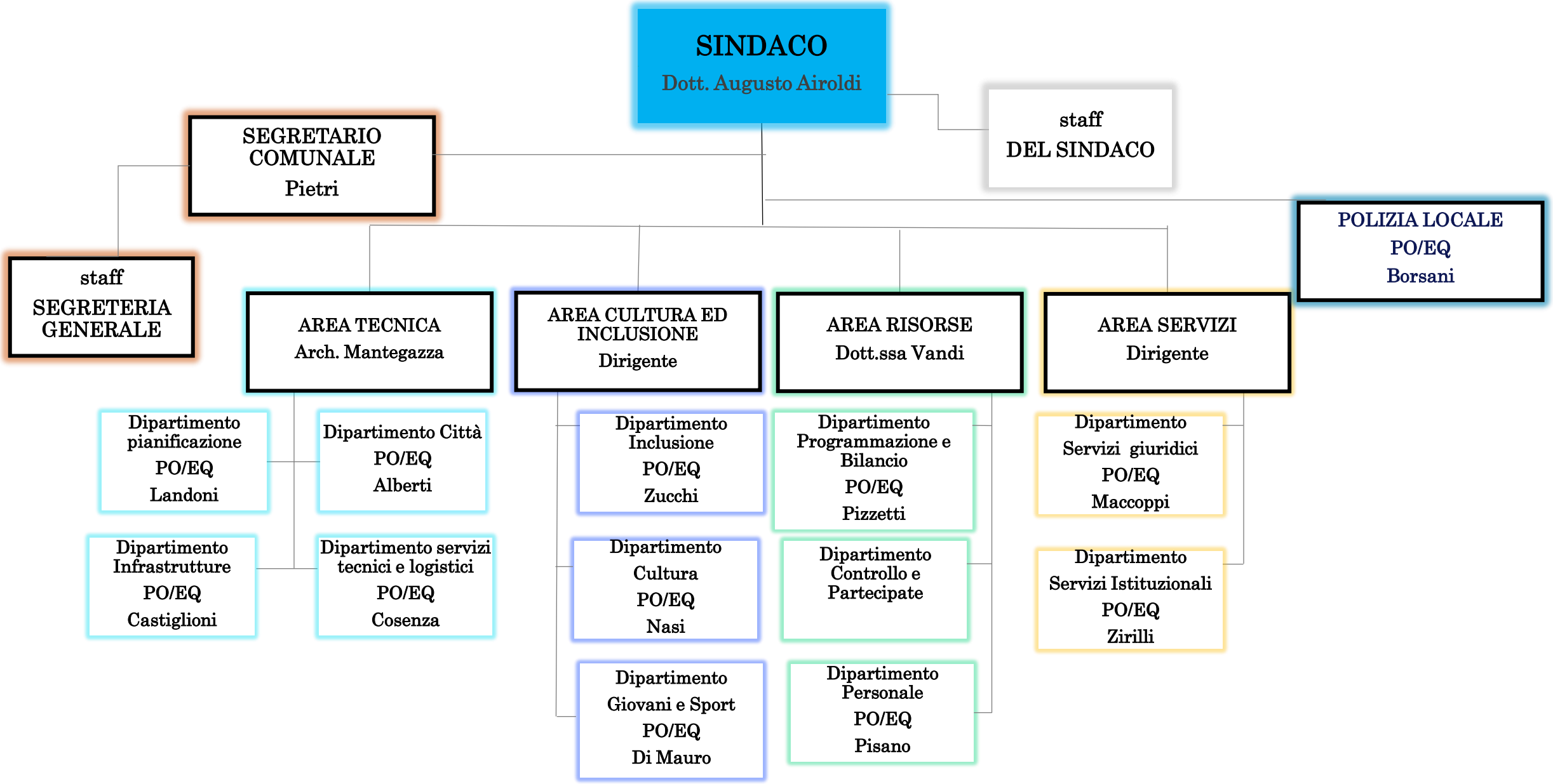
SINDACO
Dott. Augusto Airoldi
staff
DEL SINDACO
SEGRETARIO COMUNALE
Pietri
staff
SEGRETERIA GENERALE
POLIZIA LOCALE
PO/EQ
Borsani
AREA TECNICA
Arch. Mantegazza
AREA CULTURA ED INCLUSIONE
Dirigente
AREA RISORSE
Dott.ssa Vandi
AREA SERVIZI
Dirigente
Dipartimento pianificazione
PO/EQ
Landoni
Dipartimento Città
PO/EQ
Alberti
Dipartimento Infrastrutture
PO/EQ
Castiglioni
Dipartimento servizi tecnici e logistici
PO/EQ
Cosenza
Dipartimento Inclusione
PO/EQ
Zucchi
Dipartimento Cultura
PO/EQ
Nasi
Dipartimento Giovani e Sport
PO/EQ
Di Mauro
Dipartimento Programmazione e Bilancio
PO/EQ
Pizzetti
Dipartimento Controllo e Partecipate
Dipartimento Personale
PO/EQ
Pisano
Dipartimento Servizi giuridici
PO/EQ
Maccoppi
Dipartimento Servizi Istituzionali
PO/EQ
Zirilli