



*Comune di Mariana Mantovana*  
*Provincia di Mantova*

COPIA

N. 6 di R.D.

**VERBALE DI DELIBERAZIONE DELLA GIUNTA COMUNALE**

L'anno **duemilaventidue**, addì **uno** del mese di **febbraio**, alle ore 09:30, nell'apposita sala venne convocata, nei modi di legge, la Giunta Comunale.

Collegati in audioconferenza dal rispettivo domicilio ai sensi del Decreto del Sindaco n. 7 del 16 marzo 2020 e nel rispetto dell'art. 73 (Semplificazioni in materia di Organi collegiali) del Decreto Legge n. 18 del 17 marzo 2020, così come modificato dal D.L. n. 221 del 24/12/2021 che ha confermato l'efficacia, sempre fino al 31 marzo 2022, delle misure previste dal DPCM del 2 marzo 2021.

All'appello risultano presenti gli Assessori:

		<b>Carica</b>	<b>Presente</b>	<b>Assente</b>
DAVIDE	FERRARI	SINDACO	<b>Presente</b>	
MARIA ROSA	GABELLA	VICE-SINDACO	<b>Presente</b>	
FABIO	CARIOLA	ASSESSORE	<b>Presente</b>	
			<b>Presenti</b> <b>3</b>	<b>Assenti</b> <b>0</b>

Assiste all'adunanza il Segretario Comunale Avv. PAOLO COPPOLA, collegato in audioconferenza

Assume la Presidenza il Sindaco, DAVIDE FERRARI, collegato in audioconferenza

**IL PRESIDENTE**

constatata la legalità della riunione, dichiara aperta la seduta ed invita la Giunta Comunale a trattare sul seguente

**OGGETTO**

**APPROVAZIONE DEL PIANO DELLE RISORSE, DEL PIANO DEGLI OBIETTIVI E DEL PIANO DELLA PERFORMANCE 2022-2024.**



*Comune di Mariana Mantovana*  
*Provincia di Mantova*

**LA GIUNTA COMUNALE**

**CONSIDERATO** che:

- con deliberazione di Consiglio Comunale n. 53, in data 13/12/2021, è stato approvato il DUP per il periodo 2022/24;
- con deliberazione di Consiglio Comunale n. 54, in data 13/12/2021, *immediatamente eseguibile*, è stato approvato il bilancio di previsione finanziario 2022/2024 redatto secondo gli schemi ex D.lgs. n. 118/2011;

**RICHIAMATA** la deliberazione di Giunta Comunale n. 121, in data 13/12/2021, di approvazione del PEG parte economica ed assegnazione ai Responsabili di P.O. delle risorse;

**RAVVISATA** la volontà dell'Amministrazione di affidare la gestione delle attività dell'Ente ai suddetti Responsabili sulla scorta degli indirizzi programmatici definiti con il D.U.P e con il Bilancio di Previsione, con particolare riferimento all'assunzione di impegni di spesa prevista dall'art. 183 del TUEL;

**CONSIDERATO** che l'intento che la Giunta comunale si pone con il presente atto è di poter disporre in modo formale di un sistema di pianificazione strategica, in grado di identificare i diversi obiettivi assegnati ad ogni Responsabile, che consentano una gestione:

- Trasparente; Pianificata, nei tempi e nelle fasi di realizzazione;
- Praticabile, in quanto condivisa con la struttura;
- Misurabile, in termini di qualità e quantità;
- Verificabile, nei risultati finali e nelle responsabilità, al termine del relativo periodo di esercizio;

**DATO ATTO CHE** la struttura di base del PEG così si articola:

1. Piano della performance e Piano dettagliato degli obiettivi – individua gli obiettivi assegnati ai Responsabili dei Servizi;
2. Quadro finanziario delle risorse – individua le risorse necessarie per l'attuazione degli obiettivi assegnati ai Responsabili dei Servizi e costituisce la parte finanziaria del PEG;

**RICHIAMATO** il D.lgs. n. 118/2011, recante disposizioni in materia di armonizzazione dei sistemi contabili e degli schemi di bilancio delle Regioni, degli Enti Locali e dei loro organismi;

**CONSIDERATO CHE** l'art. 3. del D.lgs. n. 150/2009 così come modificato dal D.lgs. n. 74/2017 sancisce che i Principi generali consistono in:

1. misurazione e la valutazione della performance volte al miglioramento della qualità dei servizi offerti dalle amministrazioni pubbliche, nonché alla crescita delle competenze professionali, attraverso la valorizzazione del merito e l'erogazione dei premi per i risultati perseguiti dai singoli e dalle unità organizzative in un quadro di pari opportunità di diritti e doveri, trasparenza dei risultati delle amministrazioni pubbliche e delle risorse impiegate per il loro perseguimento;
2. misurazione e valutazione della Performance che ogni amministrazione pubblica è tenuta ad attuare ed a valutare con riferimento all'amministrazione nel suo complesso, alle unità organizzative o aree di responsabilità in cui si articola e ai singoli dipendenti, secondo le modalità dalla normativa e agli indirizzi impartiti dal Dipartimento della funzione pubblica ai sensi dell'articolo 19 del decreto legge 24 giugno 2014, n. 90, convertito, con modificazioni, dalla legge 11 agosto 2014, n. 114;
3. adozione di metodi e strumenti idonei a misurare, valutare e premiare la performance individuale e quella organizzativa, secondo criteri strettamente connessi al soddisfacimento dell'interesse del destinatario dei servizi e degli interventi.



*Comune di Mariana Mantovana*  
*Provincia di Mantova*

**DATO ATTO** che ai sensi dell'art. 4 il Ciclo di gestione della performance va sviluppato, in maniera coerente con i contenuti e con il ciclo della programmazione finanziaria e del bilancio, definendo ed assegnando degli obiettivi che si intendono raggiungere, dei valori attesi di risultato e dei rispettivi indicatori, tenendo conto anche dei risultati conseguiti nell'anno precedente, come documentati e validati nella relazione annuale sulla performance, del collegamento tra gli obiettivi e l'allocazione delle risorse; del monitoraggio in corso di esercizio e attivazione di eventuali interventi correttivi;

**STABILITO** ai sensi dell'art. 6 che Gli Organismi indipendenti di valutazione, verificano l'andamento delle performance rispetto agli obiettivi programmati durante il periodo di riferimento e segnalano la necessità o l'opportunità di interventi correttivi in corso di esercizio all'organo di indirizzo politico amministrativo, anche in relazione al verificarsi di eventi imprevedibili tali da alterare l'assetto dell'organizzazione e delle risorse a disposizione dell'amministrazione. Le variazioni, verificatesi durante l'esercizio, degli obiettivi e degli indicatori della performance organizzativa e individuale sono inserite nella relazione sulla performance e vengono valutate dall'OIV ai fini della validazione di cui all'articolo 14, comma 4, lettera c);

**PRESO ATTO** che Le amministrazioni pubbliche valutano annualmente la performance organizzativa e individuale, a tale fine adottano e aggiornano annualmente, previo parere vincolante dell'Organismo indipendente di valutazione il Sistema di misurazione e valutazione della performance;

**CONSTATATO** che l'art. 8 prevede che il Sistema di misurazione e valutazione della performance organizzativa concerne:

- a) l'attuazione di politiche e il conseguimento di obiettivi collegati ai bisogni e alle esigenze della collettività;
- b) l'attuazione di piani e programmi, ovvero la misurazione dell'effettivo grado di attuazione dei medesimi, nel rispetto delle fasi e dei tempi previsti, degli standard qualitativi e quantitativi definiti, del livello previsto di assorbimento delle risorse;
- c) la rilevazione del grado di soddisfazione dei destinatari delle attività e dei servizi anche attraverso modalità interattive;
- d) la modernizzazione e il miglioramento qualitativo dell'organizzazione e delle competenze professionali e la capacità di attuazione di piani e programmi;
- e) lo sviluppo qualitativo e quantitativo delle relazioni con i cittadini, i soggetti interessati, gli utenti e i destinatari dei servizi, anche attraverso lo sviluppo di forme di partecipazione e collaborazione;
- f) l'efficienza nell'impiego delle risorse, con particolare riferimento al contenimento ed alla riduzione dei costi, nonché all'ottimizzazione dei tempi dei procedimenti amministrativi;
- g) la qualità e la quantità delle prestazioni e dei servizi erogati;
- h) il raggiungimento degli obiettivi di promozione delle pari opportunità.

**RILEVATO** che per l'art. 9 la misurazione e la valutazione della performance individuale dei dirigenti e del personale responsabile di una unità organizzativa in posizione di autonomia e responsabilità, secondo le modalità indicate nel sistema di cui all'articolo 7 è collegata:

- a) agli indicatori di performance relativi all'ambito organizzativo di diretta responsabilità, ai quali è attribuito un peso prevalente nella valutazione complessiva;
- b) al raggiungimento di specifici obiettivi individuali;
- c) alla qualità del contributo assicurato alla performance generale della struttura, alle competenze professionali e manageriali dimostrate, nonché ai comportamenti



*Comune di Mariana Mantovana*  
*Provincia di Mantova*

- organizzativi richiesti per il più efficace svolgimento delle funzioni assegnate;
- d) alla capacità di valutazione dei propri collaboratori, dimostrata tramite una significativa differenziazione dei giudizi;

**RICORDATO** che La misurazione e la valutazione svolte dai dirigenti sulla performance individuale del personale sono effettuate sulla base del sistema di cui all'articolo 7 e collegate:

- a) al raggiungimento di specifici obiettivi di gruppo o individuali;
- b) alla qualità del contributo assicurato alla performance dell'unità organizzativa di appartenenza, alle competenze dimostrate ed ai comportamenti professionali e organizzativi.

**RICHIAMATA** la deliberazione di Giunta Comunale n. 81 del 29.12.2020 di approvazione dei criteri per il conferimento e la revoca degli incarichi di posizione organizzativa (art. 14 C.C.N.L. 21.05.2018) e per la graduazione dell'indennità di posizione e di risultato (art. 15 C.C.N.L. 21 maggio 2018) del Comune di Mariana Mantovana;

**VISTO** l'art. 169 del D.lgs. n. 267/2000 che testualmente dispone:

1. La Giunta delibera il piano esecutivo di gestione (PEG) entro venti giorni dall'approvazione del bilancio di previsione, in termini di competenza. Con riferimento al primo esercizio il PEG è redatto anche in termini di cassa. Il PEG è riferito ai medesimi esercizi considerati nel bilancio, individua gli obiettivi della gestione ed affida gli stessi, unitamente alle dotazioni necessarie, ai responsabili dei servizi.
  2. Nel PEG le entrate sono articolate in titoli, tipologie, categorie, capitoli, ed eventualmente in articoli, secondo il rispettivo oggetto. Le spese sono articolate in missioni, programmi, titoli, macroaggregati, capitoli ed eventualmente in articoli. I capitoli costituiscono le unità elementari ai fini della gestione e della rendicontazione, e sono raccordati al quarto livello del piano dei conti finanziario di cui all'art. 157.
  3. L'applicazione dei commi 1 e 2 del presente articolo è facoltativa per gli enti locali con popolazione inferiore a 5.000 abitanti, fermo restando l'obbligo di rilevare unitariamente i fatti gestionali secondo la struttura del piano dei conti di cui all'art. 157, comma 1-bis.
- 3-bis. Il PEG è deliberato in coerenza con il bilancio di previsione e con il documento unico di programmazione. Al PEG è allegato il prospetto concernente la ripartizione delle tipologie in categorie e dei programmi in macroaggregati, secondo lo schema di cui all'allegato n. 8 al decreto legislativo 23 giugno 2011, n. 118, e successive modificazioni. Il piano dettagliato degli obiettivi di cui all'art. 108, comma 1, del presente testo unico e il piano della performance di cui all'art. 10 del decreto legislativo 27 ottobre 2009, n. 150, sono unificati organicamente nel PEG;

**RITENUTO** necessario procedere all'approvazione del Piano delle Risorse, del Piano degli Obiettivi e del Piano della Performance 2022/2024;

**RICHIAMATI:**

- il vigente regolamento di contabilità;
- lo Statuto comunale;
- il D.lgs. 267/2000 e s.m.i.;

**VISTI** gli allegati pareri favorevoli espressi ai sensi dell'art. 49, comma 1 D.lgs.

- Parere Favorevole di regolarità tecnica dei Responsabili delle Aree;
- Parere Favorevole di regolarità contabile del Responsabile dell'Area Finanziaria;

con voti unanimi e favorevoli;



*Comune di Mariana Mantovana*  
*Provincia di Mantova*

**DELIBERA**

1. Di approvare il Piano delle Risorse e degli Obiettivi nonché il Piano della Performance 2022/2024 costituito dagli elaborati che si allegano alla presente costituendone parte integrante e sostanziale, ai fini dell'attuazione dei programmi stabiliti nel documento unico di programmazione 2022/2024, e nei quali sono individuate le risorse assegnate a ciascun Responsabile di servizio per il raggiungimento degli obiettivi e programmi dell'Amministrazione dell'Unione per il triennio 2022/2024;
2. Di dare atto che il Piano medesimo è stato definito conformemente alle disponibilità finanziarie del Bilancio di Previsione per l'esercizio finanziario 2022/2024;
3. Di dare atto che gli obiettivi specifici individuati per i diversi settori ricompresi nelle aree organizzative a seconda delle differenti competenze verranno perseguiti da parte del Responsabile di ciascuna Area con l'apporto partecipativo delle unità di personale assegnate, che costituirà oggetto di valutazione ai fini della corresponsione dei compensi per produttività.
4. di dare atto che:
  - sono state osservate a cura del Responsabile del Servizio competente le misure anticorruzione del PTPC approvato con Delibera di Giunta comunale n. 25 del 30/03/2021;
  - in capo ai Responsabili di Servizio che emettono i pareri richiesti dal D.lgs. n. 267 del 2000 non ricorrono conflitti, anche potenziali, di interessi a norma dell'art. 6-bis della legge 241/1990, dell'art. 6 del DPR 62/2013 e del vigente Codice di comportamento del Comune e non sussistono obblighi di astensione previsti dall'art. 7 del DPR 62/2013 e dal vigente Codice di comportamento del Comune;
  - il presente provvedimento è rilevante ai fini del popolamento della sezione di Amministrazione Trasparente di riferimento nel rispetto del d.lgs. 33/2013, a cura del Responsabile di Servizio competente;
  - ai sensi dell'art. 3, comma 4, della legge 241/1990, contro il presente atto è ammesso il ricorso al T.A.R. Lombardia nel termine di 60 giorni dalla pubblicazione (D.lgs. 2 luglio 2010, n. 104) o, in alternativa, il ricorso straordinario al Presidente della Repubblica nel termine di 120 giorni dalla pubblicazione, nei modi previsti dall'art. 8 e seguenti del DPR 24 novembre 1971, n. 1199.

Successivamente, la Giunta comunale, con separata e unanime votazione, dichiara la presente immediatamente eseguibile, ai sensi dell'art. 134, comma 4, del D.lgs. 267/2000.





*Comune di Mariana Mantovana*  
*Provincia di Mantova*

Il presente verbale viene letto e sottoscritto come segue:

IL SINDACO - PRESIDENTE  
F.to DAVIDE FERRARI

IL SEGRETARIO COMUNALE  
F.to Avv. PAOLO COPPOLA

---

RELAZIONE DI PUBBLICAZIONE (Art. 124 T.U. 267/2000)

N. 6 R.D.

Certifico io sottoscritto Segretario Comunale su conforme dichiarazione del Messo, che copia del presente verbale è stato pubblicato il giorno **08-02-2022** all'Albo Pretorio e vi rimarrà esposto per 15 giorni consecutivi.

IL SEGRETARIO COMUNALE  
F.to Avv. PAOLO COPPOLA

---

COMUNICAZIONI AI CAPI GRUPPI CONSILIARI (Art. 125 T.U. n. 267/2000)

Si dà atto che del presente verbale viene data comunicazione oggi **08-02-2022** giorno di pubblicazione ai Capigruppo consiliari.

IL SEGRETARIO COMUNALE  
F.to Avv. PAOLO COPPOLA

---

Il sottoscritto Segretario Comunale, visti gli atti d'ufficio

ATTESTA

che il presente atto è divenuto esecutivo per decorrenza dei termini, ai sensi dell'art. 134, comma 3, del T.U. n. 267/2000 il **18-02-2022**

IL SEGRETARIO COMUNALE  
F.to Avv. PAOLO COPPOLA

---

PER COPIA CONFORME ALL'ORIGINALE, AD USO AMMINISTRATIVO



IL SEGRETARIO COMUNALE  
Avv. PAOLO COPPOLA

**DOTAZIONE ORGANICA ANNO 2022 - Allegato A) Deliberazione GIUNTA COMUNALE N. 6 del 01/02/2022**

UNITA'	PROF. PROFESSIONALE	CATEG.	TIPO RAPP.	PROG. ECON.
<b>AREA AMMINISTRATIVA, FINANZIARIA, TRIBUTI E PERSONALE</b>				
1	ISTR. AMMINISTRATIVO	C1	TEMPO PIENO E INDETERMINATO	C1
1	ISTR. AMMINISTRATIVO	C1	TEMPO PIENO E INDETERMINATO	C1
1	CUOCA	B1	TEMPO PIENO E INDETERMINATO	B7
			<b>TOTALE</b>	<b>4</b>
<b>AREA TECNICA E VIGILANZA</b>				
1	ISTR. DIRETTIVO	D1	TEMPO PIENO E INDETERMINATO	D4
1	OPERAIO	B1	TEMPO PIENO E INDETERMINATO	B3
1	AGENTE P.L.	C1	TEMPO PIENO E INDETERMINATO	C3
			<b>TOTALE</b>	<b>3</b>
<b>6</b>	<b>TOTALE UNITA' IN SERVIZIO</b>			
<b>POSTI VACANTI IN PIANTA ORGANICA</b>				
1	ISTR. DIRETTIVO	D1	TEMPO PIENO E INDETERMINATO	
<b>7</b>	<b>TOTALE UNITA' DOTAZIONE ORGANICA</b>			

**COMUNE DI MARIANA MANTOVANA - DOTAZIONE ORGANICA NOMINALE ANNO 2022**

	NOMINATIVO	PROF. PROFESSIONALE	CATEG.	TIPO RAPP.	PROG. ECON.
<b>AREA AMMINISTRATIVA-FINANZIARIA-TRIBUTI-PERSONALE</b>					
1	CATTI ELENA	ISTR. AMMINISTRATIVO	C1	TEMPO PIENO E INDETERMINATO	C1
2	MUSONI DANIELA	ISTR. AMMINISTRATIVO	C1	TEMPO PIENO E INDETERMINATO	C1
3	FERRARI DANIELA	CUOCA	B1	TEMPO PIENO E INDETERMINATO	B7
<b>AREA TECNICA - VIGILANZA</b>					
4	MUSONI FABRIZIO	ISTR. DIRETTIVO	D1	TEMPO PIENO E INDETERMINATO	D4
5	FERRARI GUIDO	OPERAIO	B1	TEMPO PIENO E INDETERMINATO	B3
6	DEORSI UGO	AGENTE P.L.	C1	TEMPO PIENO E INDETERMINATO	C3
<b>POSTI VACANTI PIANTA ORGANICA AREA AMMINISTRATIVA-FINANZIARIA-TRIBUTI-PERSONALE</b>					
7	MINUTI ERMINIO	ISTR. DIRETTIVO	D1	TEMPO PIENO E INDETERMINATO	D1



**SCHEMA DI VALUTAZIONE DEGLI OBIETTIVI - COMUNE DI MARIANA MANTOVANA**

<b>Posizione Organizzativa: ERMINIO MINUTI</b>	<b>ANNO 2022</b>
--	------------------

<b>PUNTI COMPLESSIVI A DISPOSIZIONE</b>	<b>100</b>
---	------------

<b>NUMERO OBIETTIVO</b>	<b>BREVE DESCRIZIONE</b>	<b>% STRATEGICITA'</b>	<b>VALORE MAX ATTRIBUIBILE</b>	<b>% RAGGIUNGIMENTO</b>	<b>PUNTEGGIO FINALE</b>
1	OBIETTIVO N. 1: Partecipazione alle sedute pubbliche del Consiglio comunale e predisposizione di documentazione per il Sindaco relativamente ai punti di propria competenza	70	5		0
2	OBIETTIVO N. 2: Presentazione dei progetti relativi al Servizio Civile per il bando 2022 e selezione 2022 dei volontari.	100	7		0
3	OBIETTIVO N. 3: Partecipazione a Commissione Tecnica dell'Azienda Servizi ASPA.	70	5		0
4	OBIETTIVO N. 4: Organizzazione e partecipazione delle riunioni della Commissione mensa scolastica.	70	5		0
5	OBIETTIVO N. 5: Anticorruzione: collaborazione nella redazione del nuovo PTPC 2022 – 2024 con specifico riferimento alla mappatura dei processi di competenza;	70	5		0
6	OBIETTIVO N. 6: Possibile attivazione di LPU, LSU, PUC o Borse lavoro	70	5		0
7	OBIETTIVO N. 7: Adempimenti Bdap con eventuale riduzione ricorso all'esterno ed attivazione e coordinamento servizio Pago PA	70	5		0
8	OBIETTIVO N. 8: Collegamento con l'ufficio tecnico per l'aspetto finanziario delle spese di investimento e impatto del crono programma sul bilancio	100	7		0
9	OBIETTIVO N. 9: nuovi adempimenti in materia di tributi per l'anno 2022	70	5		0
10	OBIETTIVO N. 10: Predisposizione atti e espletamento procedure di gara per affidamento servizio di ristorazione 2022/25 e servizio doposcuola 2022/2025	100	7		0
11	OBIETTIVO N. 11: nuovi adempimenti piattaforma certificazione crediti; analisi stock del debito; monitoraggio situazione tempi medi pagamento	70	5		0
12	OBIETTIVO N. 12: Avvio accertamenti e verifiche di carattere anagrafico e demografico.	100	7		0
13	OBIETTIVO N. 13: Programma di verifica dei procedimenti amministrativi: predisposizione schede e modelli per il pubblico	70	5		0
14	OBIETTIVO N. 14: Adempimenti conseguenti alla Gestione Documentale: elaborazione del Piano di Fascicolazione.	70	5		0
15	OBIETTIVO N. 15: Predisposizione atti per presentazione domande contributi statali e regionali per il CRED, sistema o-6 anni, PagoPA e acquisto libri biblioteca	70	5		0
16	OBIETTIVO N. 16: Proseguimento procedura erogazione contributo aree interne annualità 2022 e relativa rendicontazione	70	5		0
17	OBIETTIVO N. 17: Predisposizione rilevazione spesa sociale 2022 per il MEF, Regione Lombardia e ASPA	70	5		0
18	OBIETTIVO N. 18: Attività di prenotazione Palestra comunale e incasso canoni utilizzo della stessa	70	5		0
			<b>100</b>		<b>-</b>

**SCHEDA DI VALUTAZIONE DEGLI OBIETTIVI - COMUNE DI MARIANA MANTOVANA**

<b>Dipendente CATTI ELENA</b>	<b>ANNO 2022</b>
-------------------------------	------------------

<b>PUNTI COMPLESSIVI A DISPOSIZIONE</b>	<b>100</b>
---	------------

<b>NUMERO OBIETTIVO</b>	<b>BREVE DESCRIZIONE</b>	<b>% STRATEGICITA'</b>	<b>VALORE MAX ATTRIBUIBILE</b>	<b>% RAGGIUNGIMENTO</b>	<b>PUNTEGGIO FINALE</b>
1	OBIETTIVO N. 1: Avvio accertamenti e verifiche di carattere demografico e anagrafico	100	13		0
2	OBIETTIVO N. 2: Emissione bollettini per riscossione entrate con servizio PagoPA ed IO	100	13		0
3	OBIETTIVO N. 3: Attività di accertamento tributi in autotassazione anni precedenti (con supporto di ditta esterna)	100	13		0
4	OBIETTIVO N.4: nuovi adempimenti in materia tributi per l'anno 2022	70	9		0
5	OBIETTIVO N. 5: Risparmi spesa corrente rispetto al 2021	100	13		0
6	OBIETTIVO N. 6: Costante disponibilità a risolvere le problematiche in ambito scolastico	100	13		0
7	OBIETTIVO N. 7: Predisposizione procedure per stampa atti stato civile in formato A4	70	9		0
8	OBIETTIVO N. 8: proseguimento delle attività di accertamento tributi in autotassazione anni precedenti (con il supporto di ditta esterna)	70	9		0
9	OBIETTIVO N. 9: Attività di verifiche anagrafiche per rinnovo concessioni cimiteriali	70	9		0
			<b>100</b>		<b>-</b>

COMPILATORE

DATA

FIRMA INTERESSATO

**SCHEDA DI VALUTAZIONE DEGLI OBIETTIVI - COMUNE DI MARIANA MANTOVANA**

<b>Dipendente MUSONI DANIELA</b>	<b>ANNO 2022</b>
----------------------------------	------------------

<b>PUNTI COMPLESSIVI A DISPOSIZIONE</b>	<b>100</b>
---	------------

<b>NUMERO OBIETTIVO</b>	<b>BREVE DESCRIZIONE</b>	<b>% STRATEGICITA'</b>	<b>VALORE MAX ATTRIBUIBILE</b>	<b>% RAGGIUNGIMENTO</b>	<b>PUNTEGGIO FINALE</b>
1	OBIETTIVO N. 1: Adempimenti per comunicazioni telematiche alla Corte dei Conti, BDAP e al MEF	100	13		0
2	OBIETTIVO N. 2: Riscossione entrate dell'Ente mediante servizio PagoPA e App IO	100	13		0
3	OBIETTIVO N. 3: Adempimenti piattaforma crediti, analisi stock debiti e monitoraggio tempi medi pagamento	100	13		0
4	OBIETTIVO N.4: Costante tenuta presenze del personale dipendente	70	9		0
5	OBIETTIVO N. 5: Risparmi spesa corrente rispetto al 2021	100	13		0
6	OBIETTIVO N. 6: predisposizione atti relativi al Bilancio di previsione ed eventuali variazioni dello stesso	100	13		0
7	OBIETTIVO N. 7: Predisposizione atti relativi al rendiconto di gestione dell'Ente	70	9		0
8	OBIETTIVO N. 8: Collegamento con l'ufficio tecnico per l'aspetto finanziario delle spese di investimento e impatto del crono programma sul bilancio	70	9		0
9	OBIETTIVO N. 9: Attività di monitoraggio entrate da locazione immobili e recupero spese utenze	70	9		0
			<b>100</b>		<b>-</b>

COMPILATORE

DATA

FIRMA INTERESSATO

**SCHEDA DI VALUTAZIONE DEGLI OBIETTIVI - COMUNE DI MARIANA MANTOVANA**

<b>Dipendente FERRARI DANIELA</b>	<b>ANNO 2022</b>
-----------------------------------	------------------

<b>PUNTI COMPLESSIVI A DISPOSIZIONE</b>	<b>100</b>
---	------------

<b>NUMERO OBIETTIVO</b>	<b>BREVE DESCRIZIONE</b>	<b>% STRATEGICITA'</b>	<b>VALORE MAX ATTRIBUIBILE</b>	<b>% RAGGIUNGIMENTO</b>	<b>PUNTEGGIO FINALE</b>
1	OBIETTIVO N. 1: Gestione servizio mensa (ordinazione, controllo, preparazione e somministrazione pasti)	100	21		0
2	OBIETTIVO N. 2: Corretta applicazione del sistema HACCP	100	21		0
3	OBIETTIVO N. 3: Economia nell'uso di prodotti per manutenzione e cura dei beni in uso	100	21		0
4	OBIETTIVO N.4: Corretto comportamento con i colleghi e con l'utenza	70	15		0
5	OBIETTIVO N. 5: Disponibilità, competenza e iniziativa personale nell'adempimento delle mansioni attribuite	100	21		0
			<b>100</b>		<b>-</b>

COMPILATORE

DATA

FIRMA INTERESSATO

SCHEDA DI VALUTAZIONE DEGLI OBIETTIVI - COMUNE DI MARIANA MANTOVANA

Posizione Organizzativa: FABRIZIO MUSONI	ANNO 2022
--	-----------

PUNTI COMPLESSIVI A DISPOSIZIONE	100
----------------------------------	-----

NUMERO OBIETTIVO	BREVE DESCRIZIONE	% STRATEGICITA'	VALORE MAX ATTRIBUIBILE	% RAGGIUNGIMENTO	PUNTEGGIO FINALE
1	OBIETTIVO N. 1: Partecipazione alle sedute pubbliche del Consiglio comunale e predisposizione di documentazione per il Sindaco relativamente ai punti di propria competenza	70	5		0
2	OBIETTIVO N. 2: Progetto palestra Mariana Mantovana gestione del contributo da 50.000,00 €	70	5		0
3	OBIETTIVO N. 3: Piazzola ecologica Mariana Mantovana: Risoluzione problematiche.	100	7		0
4	OBIETTIVO N. 4: Manutenzione e rinnovo segnaletica orizzontale e verticale in Mariana Mantovana	70	5		0
5	OBIETTIVO N. 5: Gestione pratiche acquisto immobili per il Comune di Mariana Mantovana	70	5		0
6	OBIETTIVO N. 6: Risparmi spesa corrente rispetto al 2021	70	5		0
7	OBIETTIVO N. 7: Manutenzione strade comunali	70	5		0
8	OBIETTIVO N. 8: Lavori riqualificazione parco adiacente Sede Comunale	70	5		0
9	OBIETTIVO N. 9: Lavori riqualificazione ex Chiesolina Disciplini	100	7		0
10	OBIETTIVO N. 10: Predisposizione atti e presentazione richiesta di finanziamento sul bando regionale "Illumina"	100	7		0
11	OBIETTIVO N. 11: Predisposizione progetti, atti e presentazione richieste di finanziamento sui fondi del PNRR	70	5		0
12	OBIETTIVO N. 12: Realizzazione impianto sollevamento acque meteoriche campo sportivo comunale	100	7		0
13	OBIETTIVO N. 13: Realizzazione impianti fotovoltaici su edifici pubblici	70	5		0
14	OBIETTIVO N. 14: Preparazione documenti e assistenza tecnica causa IRS srl / Comune di Mariana M.	70	5		0
15	OBIETTIVO N. 15: Preparazione documenti e assistenza tecnica per gara ATEM concessione distribuzione gas	70	5		0
16	OBIETTIVO N. 16: predisposizione atti per adesione a una centrale di committenza	70	5		0
17	OBIETTIVO N. 17: Lavori realizzazione condotta acquedotto e fognatura per il Cimitero comunale	70	5		0
18	OBIETTIVO N. 18: Consulente tecnico per il Comune di Mariana Mantovana all'interno della commissione discarica	70	5		0
			100		-

**SCHEDA DI VALUTAZIONE DEGLI OBIETTIVI - COMUNE DI MARIANA MANTOVANA**

<b>Dipendente FERRARI GUIDO</b>	<b>ANNO 2022</b>
---------------------------------	------------------

<b>PUNTI COMPLESSIVI A DISPOSIZIONE</b>	<b>100</b>
---	------------

<b>NUMERO OBIETTIVO</b>	<b>BREVE DESCRIZIONE</b>	<b>% STRATEGICITA'</b>	<b>VALORE MAX ATTRIBUIBILE</b>	<b>% RAGGIUNGIMENTO</b>	<b>PUNTEGGIO FINALE</b>
1	OBIETTIVO N. 1: Costante manutenzione beni demaniali e/o patrimoniali sia mobili che immobili	100	13		0
2	OBIETTIVO N. 2: Costante pulizia strade in modo da avere il paese sempre in ordine	100	13		0
3	OBIETTIVO N. 3: Puntuale tenuta/controllo della piazzola ecologica e del cimitero compresi i beni mobili i ivi presenti	100	13		0
4	OBIETTIVO N. 4: Servizio notifiche	70	9		0
5	OBIETTIVO N. 5: Risparmi spesa corrente rispetto al 2021	100	13		0
6	OBIETTIVO N. 6: Costante disponibilità a risolvere le problematiche del plesso scolastico	100	13		0
7	OBIETTIVO N. 7: Sistemazione vetri della nuova palestra di via San Martino in modo che non vi siano infiltrazioni d'acqua	70	9		0
8	OBIETTIVO N. 8: Costante tenuta schede e registri rifiuti	70	9		0
9	OBIETTIVO N. 9: Attività di controllo per le esumazioni/estumulazioni ordinarie e straordinarie Cimitero locale	70	9		0
			<b>100</b>		<b>-</b>

COMPILATORE

DATA

FIRMA INTERESSATO

**SCHEMA DI VALUTAZIONE DEGLI OBIETTIVI - COMUNE DI MARIANA MANTOVANA**

<b>Dipendente DEORSI UGO</b>	<b>ANNO 2022</b>
------------------------------	------------------

<b>PUNTI COMPLESSIVI A DISPOSIZIONE</b>	<b>100</b>
---	------------

<b>NUMERO OBIETTIVO</b>	<b>BREVE DESCRIZIONE</b>	<b>% STRATEGICITA'</b>	<b>VALORE MAX ATTRIBUIBILE</b>	<b>% RAGGIUNGIMENTO</b>	<b>PUNTEGGIO FINALE</b>
1	OBIETTIVO N. 1: Controllo operatività dell'impianto di video sorveglianza comunale	100	13		0
2	OBIETTIVO N. 2: Costante controllo del mercato settimanale	70	7		0
3	OBIETTIVO N. 3: Assistenza alle Forze di pubblica sicurezza in merito al salvataggio delle immagini in caso di indagini ufficiali	100	13		0
5	OBIETTIVO N. 5: Assistenza all'Ufficio tecnico comunale in caso di abusi edilizi	100	11		0
6	OBIETTIVO N. 6: Risparmi spesa corrente rispetto al 2021	100	13		0
7	OBIETTIVO N. 7: Costante disponibilità ad eseguire mansioni di ordine pubblico in caso di eventi nell'ambito delle proprie prerogative	100	13		0
8	OBIETTIVO N. 8: Disponibilità ad eseguire servizio in comando presso altri Enti pubblici	70	13		0
9	OBIETTIVO N. 9: Controlli in merito alla cattura di nutrie	70	5		0
10	OBIETTIVO N. 10: Disponibilità ad eseguire foto e/o video con drone anche per enti esterni	70	13		0
			<b>100</b>		-

COMPILATORE

DATA

FIRMA INTERESSATO



# **PIANO DELLA PERFORMANCE PER I DIPENDENTI DEL COMUNE DI MARIANA MANTOVANA**

## **PIANO DETTAGLIATO DEGLI OBIETTIVI DEI TITOLARI DI POSIZIONE ORGANIZZATIVA ANNO 2022**

Ai sensi dell'articolo 169 comma 3 bis del T.U.E.L., il piano dettagliato degli obiettivi di cui all'art. 108, comma 1 del T.U.E.L. e il piano della performance di cui all'art. 10 del decreto legislativo 27 ottobre 2009, n. 150, sono unificati organicamente nel PEG.

Il Comune di Mariana Mantovana, al fine di assicurare la qualità, la comprensibilità e l'attendibilità dei documenti di rappresentazione della performance, inserisce nel PEG approvato annualmente entro venti giorni dall'approvazione del bilancio di previsione (art. 169 del TUEL) il Piano della performance, quale documento programmatico triennale che individua gli indirizzi e gli obiettivi strategici ed operativi e definisce, con riferimento agli obiettivi finali ed intermedi ed alle risorse, gli indicatori per la misurazione e la valutazione della performance dell'amministrazione, nonché gli obiettivi assegnati al personale responsabile dei servizi.

Il Piano della Performance è il documento programmatico che individua gli indirizzi e gli obiettivi strategici ed operativi dell'Amministrazione e definisce gli indicatori per la misurazione e la valutazione della performance dell'Ente nel suo complesso nonché dei responsabili di posizione organizzativa.

Le indicazioni programmatiche e operative contenute nel presente Piano sono definite, dunque, con lo scopo di indirizzare l'attività gestionale delle unità organizzative al raggiungimento degli obiettivi definiti dagli organi politici, promuovendo lo sviluppo di logiche di gestione per obiettivi e di responsabilizzazione sui risultati.

Inoltre, perseguendo l'obiettivo generale di ottimizzare la produttività del lavoro pubblico e di garantire l'efficienza e la trasparenza delle pubbliche amministrazioni, il Piano mira a valutare la performance con riferimento all'amministrazione nella sua globalità assegnando apposito punteggio anche alla collaborazione dei singoli responsabili al raggiungimento di obiettivi comuni, con il coordinamento e la supervisione del Segretario comunale.

Il Piano della Performance è unificato insieme al Piano dettagliato degli Obiettivi così che gli obiettivi vengono individuati ed assegnati alle Aree che presentato al loro vertice un Responsabile di Posizione organizzativa.

La struttura organizzativa del Comune di Mariana Mantovana si articola nelle due Aree previste dalla deliberazione n. 80 della Giunta Comunale del 29 dicembre 2020 e dalla delibera n. 105 della Giunta Comunale del 9 novembre 2021 di ricognizione della dotazione organica e previsione del fabbisogno triennale del personale per gli anni 2022-24:

- A. Area Amministrativa, finanziaria, tributi e personale;
- B. Area Tecnica e vigilanza.

L'ordinamento degli uffici e dei servizi è normato da specifico regolamento approvato con deliberazione n. 41 della Giunta Comunale del 12/09/2006, successivamente modificato con deliberazioni di Giunta Comunale n. 69/2009 e n. 1/2013.

Il sistema di valutazione della performance è attualmente disciplinato dalla deliberazione 62 del 05/12/2020 della Giunta comunale nelle more della definizione del nuovo contratto integrativo decentrato in recepimento del CCNL per le Funzioni Locali del 21.05.2018

Visto il Piano esecutivo di Gestione 2022/24, si assegnano i seguenti obiettivi correlati all'attività ordinaria, ai progetti innovativi e ai progetti strategici contenuti nel Piano Esecutivo di Gestione degli anni 2022, 2022 e 2024.

Tali obiettivi saranno presi come riferimento per la valutazione finale, ai fini della corresponsione della indennità di risultato.

Per ogni obiettivo assegnato per l'anno 2022 a ciascun responsabile d'area si prevede il coinvolgimento dei propri collaboratori e vengono attribuiti una tempistica ed un indicatore di risultato sulla base di una specifica scheda allegata.

# ORGANIGRAMMA DEL COMUNE DI MARIANA MANTOVANA

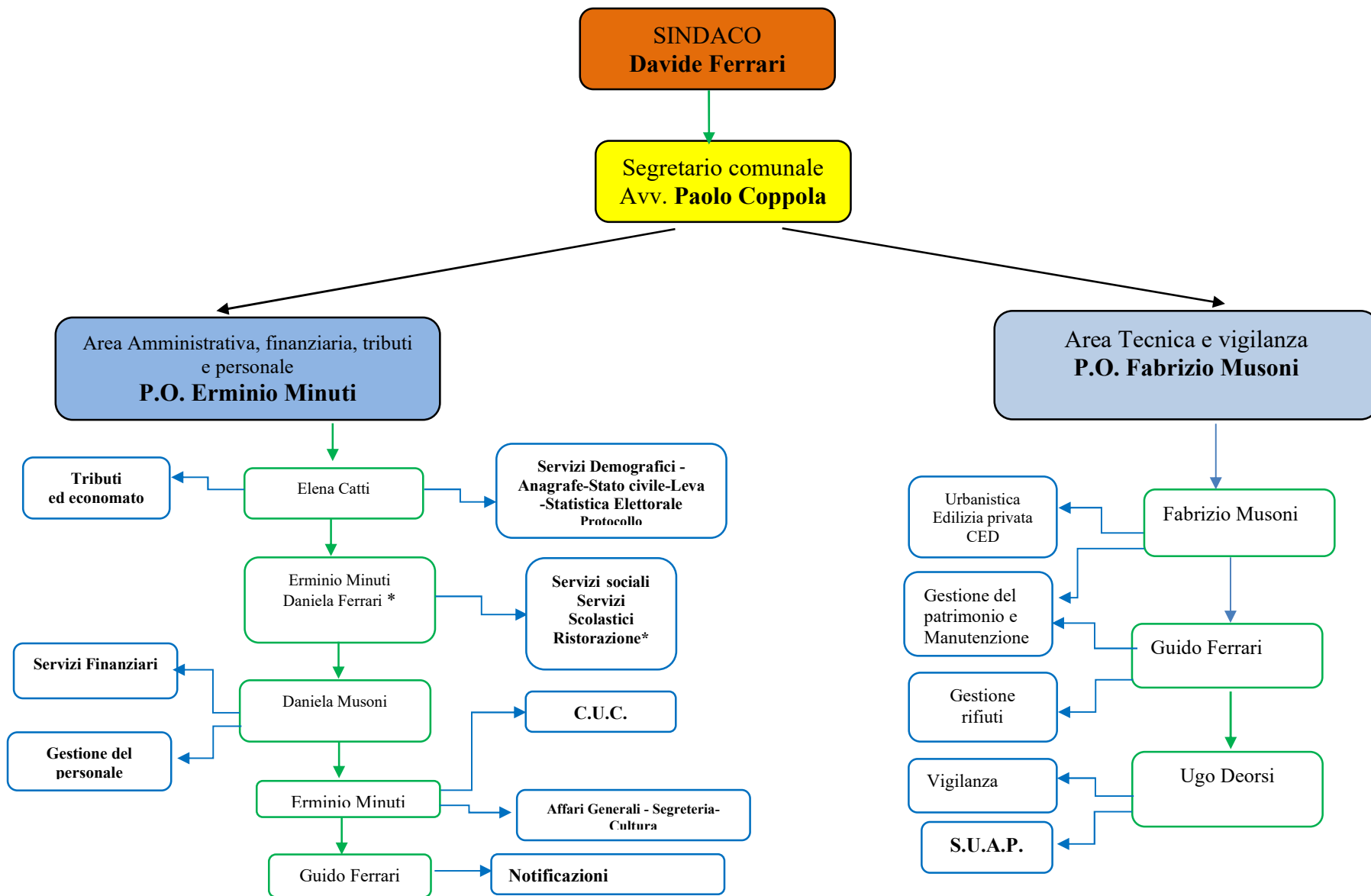

COMUNE DI MARIANA MANTOVANA (MN)  
**Piano esecutivo di gestione 2022**  
**ENTRATE**

Codice di bilancio	Cap. Art. Descrizione	PREVISIONE 2022	PREVISIONE 2023	PREVISIONE 2024	PREVISIONE di cassa
<b>Responsabile 79 RS: MUSONI</b>					
<b>2.01.01.02.001</b> Trasferimenti correnti da Regioni e province autonome	<b>184 0</b> TRASFERIMENTO DALLA REGIONE DI QUOTA DEL TRIBUTO SPECIALE PER IL DEPOSITO IN DISCARICA DEI RIFIUTI SOLIDI (ECOTASSA)	45.000,00	45.000,00	45.000,00	45.000,00
<b>Titolo 2</b> Trasferimenti correnti		<b>Tipologia 101</b> Trasferimenti correnti da Amministrazioni pubbliche		<b>Categoria 2</b> Trasferimenti correnti da Amministrazioni Locali	
<b>3.01.02.01.032</b> Proventi da diritti di segreteria e rogito	<b>191 0</b> DIRITTI DI SEGRETERIA UFFICIO TECNICO	3.000,00	3.000,00	3.000,00	3.146,70
<b>Titolo 3</b> Entrate extratributarie		<b>Tipologia 100</b> Vendita di beni e servizi e proventi derivanti dalla gestione dei beni		<b>Categoria 2</b> Entrate dalla vendita e dall'erogazione di servizi	
<b>3.02.03.01.004</b> Proventi da multe e sanzioni per violazioni delle norme del codice della strada a carico delle imprese (dal 2019)	<b>230 0</b> SANZIONI PER VIOLAZIONE CODICE DELLA STRATA/ REGOLAMENTI COMUNALI	100,00	100,00	100,00	63,89
<b>Titolo 3</b> Entrate extratributarie		<b>Tipologia 200</b> Proventi derivanti dall'attività di controllo e repressione delle irregolarità e degli illeciti		<b>Categoria 3</b> Entrate da Imprese derivanti dall'attività di controllo e repressione delle irregolarità e degli illeciti	
<b>3.05.99.99.999</b> Altre entrate correnti n.a.c.	<b>263 0</b> RIMBORSO DA SICAM SUI CONSUMI DELLA CASETTA DELL'ACQUA	1.200,00	1.200,00	1.200,00	2.400,00
<b>Titolo 3</b> Entrate extratributarie		<b>Tipologia 500</b> Rimborsi e altre entrate correnti		<b>Categoria 99</b> Altre entrate correnti n.a.c.	
<b>3.01.03.01.003</b> Proventi da concessioni su beni	<b>264 0</b> PROVENTI ENERGIA ELETTRICA FOTOVOLTAICO	3.000,00	3.000,00	3.000,00	5.963,17
<b>Titolo 3</b> Entrate extratributarie		<b>Tipologia 100</b> Vendita di beni e servizi e proventi derivanti dalla gestione dei beni		<b>Categoria 3</b> Proventi derivanti dalla gestione dei beni	
<b>3.01.03.01.003</b> Proventi da concessioni su beni	<b>264 1</b> PROVENTI ENERGIA FOTOVOLTAICO DA TRASFERIRE AL CEV	8.000,00	8.000,00	8.000,00	8.000,00
<b>Titolo 3</b> Entrate extratributarie		<b>Tipologia 100</b> Vendita di beni e servizi e proventi derivanti dalla gestione dei beni		<b>Categoria 3</b> Proventi derivanti dalla gestione dei beni	
<b>3.01.03.02.001</b> Fitti di terreni e diritti di sfruttamento di giacimenti e risorse naturali	<b>280 0</b> FITTI REALI DI FONDI RUSTICI	8.726,60	8.726,60	8.726,60	8.726,60
<b>Titolo 3</b> Entrate extratributarie		<b>Tipologia 100</b> Vendita di beni e servizi e proventi derivanti dalla gestione dei beni		<b>Categoria 3</b> Proventi derivanti dalla gestione dei beni	
<b>3.01.03.02.002</b> Locazioni di altri beni immobili	<b>310 0</b> RECUPERO SPESE DI RISCALDAMENTO, ILLUMINAZIONE, ECC. (AMBULATORIO- E	3.000,00	3.000,00	3.000,00	8.015,53
<b>Titolo 3</b> Entrate extratributarie		<b>Tipologia 100</b> Vendita di beni e servizi e proventi derivanti dalla gestione dei beni		<b>Categoria 3</b> Proventi derivanti dalla gestione dei beni	

COMUNE DI MARIANA MANTOVANA (MN)  
**Piano esecutivo di gestione 2022**  
**ENTRATE**

Codice di bilancio	Cap. Art. Descrizione	PREVISIONE 2022	PREVISIONE 2023	PREVISIONE 2024	PREVISIONE di cassa
<b>3.05.02.03.002</b> Entrate da rimborsi, recuperi e restituzioni di somme non dovute o incassate in eccesso da Amministrazioni Locali	<b>320 3</b> INTROITI E RIMBORSI DIVERSI UFFICIO TECNICO	500,00	500,00	500,00	686,66
<b>Titolo 3</b> Entrate extratributarie		<b>Tipologia 500</b> Rimborsi e altre entrate correnti		<b>Categoria 2</b> Rimborsi in entrata	
<b>3.05.02.03.002</b> Entrate da rimborsi, recuperi e restituzioni di somme non dovute o incassate in eccesso da Amministrazioni Locali	<b>320 6</b> GIRO CONTABILE quota incentivi destinata a acquisto strumentazioni	3.500,00	3.500,00	3.500,00	3.939,91
<b>Titolo 3</b> Entrate extratributarie		<b>Tipologia 500</b> Rimborsi e altre entrate correnti		<b>Categoria 2</b> Rimborsi in entrata	
<b>3.05.99.99.999</b> Altre entrate correnti n.a.c.	<b>330 0</b> EX CAPITOLO 0035030 CONTRIBUTO T.E.A. PER DISCARICA E BIOGAS- Ex 1999.0033	798.300,00	788.300,00	788.300,00	798.300,00
<b>Titolo 3</b> Entrate extratributarie		<b>Tipologia 500</b> Rimborsi e altre entrate correnti		<b>Categoria 99</b> Altre entrate correnti n.a.c.	
<b>3.05.99.99.000</b> Altre entrate correnti n.a.c.	<b>350 0</b> EX CAPITOLO 0035050 CONTRIBUTO TEA PER FUNZIONAMENTO COMMISSIONE CONTROLLO DISCARICA- Ex 1999.0035	46.000,00	46.000,00	46.000,00	46.000,01
<b>Titolo 3</b> Entrate extratributarie		<b>Tipologia 500</b> Rimborsi e altre entrate correnti		<b>Categoria 99</b> Altre entrate correnti n.a.c.	
<b>4.05.04.99.999</b> Altre entrate in conto capitale n.a.c.	<b>400 0</b> EX CAPITOLO 0041010 PROVENTI DI CONCESSIONI CIMITERIALI (AREE-LOCULI-COLOMBARI-ECC.)- Ex 1999.0040	0,00	0,00	0,00	920,00
<b>Titolo 4</b> Entrate in conto capitale		<b>Tipologia 500</b> Altre entrate in conto capitale		<b>Categoria 4</b> Altre entrate in conto capitale n.a.c.	
<b>4.04.01.08.000</b> Alienazione di Beni immobili	<b>405 0</b> ALIENAZIONE BENI PATROMONIALI (beni immobili)	82.462,68	0,00	0,00	82.462,68
<b>Titolo 4</b> Entrate in conto capitale		<b>Tipologia 400</b> Entrate da alienazione di beni materiali e immateriali		<b>Categoria 1</b> Alienazione di beni materiali	
<b>4.04.01.05.999</b> Alienazione di Attrezzature n.a.c.	<b>406 0</b> ALIENAZIONE BENI PATROMONIALI (beni mobili )	0,00	0,00	0,00	4.000,00
<b>Titolo 4</b> Entrate in conto capitale		<b>Tipologia 400</b> Entrate da alienazione di beni materiali e immateriali		<b>Categoria 1</b> Alienazione di beni materiali	
<b>4.02.01.01.001</b> Contributi agli investimenti da Ministeri	<b>423 0</b> CONTRIBUTO STATALE LEGGE DI BILANCIO 2020 DESTINATO A MESSA IN SICUREZZA PALESTRA	0,00	0,00	0,00	50.000,00
<b>Titolo 4</b> Entrate in conto capitale		<b>Tipologia 200</b> Contributi agli investimenti		<b>Categoria 1</b> Contributi agli investimenti da amministrazioni pubbliche	
<b>4.02.01.01.001</b> Contributi agli investimenti da Ministeri	<b>424 0</b> CONTRIBUTO STATALE PER COMUNI INFERIORI A 1000 ABITANTI DESTINATO A MESSA IN SICUREZZA STRADE COMUNALI	0,00	0,00	0,00	11.597,95
<b>Titolo 4</b> Entrate in conto capitale		<b>Tipologia 200</b> Contributi agli investimenti		<b>Categoria 1</b> Contributi agli investimenti da amministrazioni pubbliche	
<b>4.02.01.01.001</b> Contributi agli investimenti da Ministeri	<b>427 0</b> CONTRIBUTO DALLO STATO PER INTERVENTI DI EFFICIENTAMENTO ENERGETICO SVILUPPO TERRITORIALE SOSTENIBILE (DL N. 34 DEL 30.4.2019 Decreto Crescita)	50.000,00	50.000,00	50.000,00	62.536,50

COMUNE DI MARIANA MANTOVANA (MN)  
**Piano esecutivo di gestione 2022**  
**ENTRATE**

Codice di bilancio	Cap. Art. Descrizione	PREVISIONE 2022	PREVISIONE 2023	PREVISIONE 2024	PREVISIONE di cassa
<b>Titolo 4</b> Entrate in conto capitale		<b>Tipologia 200</b> Contributi agli investimenti		<b>Categoria 1</b> Contributi agli investimenti da amministrazioni pubbliche	
<b>4.02.01.01.001</b> Contributi agli investimenti da Ministeri	<b>428 0</b> CONTRIBUTO PER SERVIZIO DI PROGETTAZIONE ADEGUAMENTO SISMICO PALESTRA SCOLASTICA	0,00	0,00	0,00	9.440,00
<b>Titolo 4</b> Entrate in conto capitale		<b>Tipologia 200</b> Contributi agli investimenti		<b>Categoria 1</b> Contributi agli investimenti da amministrazioni pubbliche	
<b>4.02.01.01.002</b> Contributi agli investimenti da Ministero dell'Istruzione - Istituzioni Scolastiche	<b>431 0</b> COVID 19 CONTRIBUTO STATALE PON MINISTERO EDILIZIA SCOLASTICA	0,00	0,00	0,00	2.400,00
<b>Titolo 4</b> Entrate in conto capitale		<b>Tipologia 200</b> Contributi agli investimenti		<b>Categoria 1</b> Contributi agli investimenti da amministrazioni pubbliche	
<b>4.02.01.01.001</b> Contributi agli investimenti da Ministeri	<b>432 0</b> CONTRIBUTO STATALE PER COMUNI FINO A 1000 ABITANTI PER EFFICIENTAMENTO ENERGETICO SVILUPPO SOSTENIBILE	0,00	0,00	0,00	19.329,00
<b>Titolo 4</b> Entrate in conto capitale		<b>Tipologia 200</b> Contributi agli investimenti		<b>Categoria 1</b> Contributi agli investimenti da amministrazioni pubbliche	
<b>4.02.01.02.001</b> Contributi agli investimenti da Regioni e province autonome	<b>433 0</b> CONTRIBUTO REGIONALE PER LA MESSA IN SICUREZZA EDIFICI DI PROPRIETA' COMUNALE	0,00	240.000,00	0,00	0,00
<b>Titolo 4</b> Entrate in conto capitale		<b>Tipologia 200</b> Contributi agli investimenti		<b>Categoria 1</b> Contributi agli investimenti da amministrazioni pubbliche	
<b>4.02.01.02.000</b> Contributi agli investimenti da Amministrazioni Locali	<b>440 0</b> EX CAPITOLO 0042100 CONTRIBUTO REGIONALE PER EDILIZIA RESIDENZIALE PUBBLICA (FONDI E.R.P.)- Ex 1999.0044	0,00	0,00	300.000,00	0,00
<b>Titolo 4</b> Entrate in conto capitale		<b>Tipologia 200</b> Contributi agli investimenti		<b>Categoria 1</b> Contributi agli investimenti da amministrazioni pubbliche	
<b>4.03.10.02.001</b> Altri trasferimenti in conto capitale da Regioni e province autonome	<b>459 0</b> CONTRIBUTO REGIONALE C/INVESTIMENTI LEGGE REGIONALE 9/2020	0,00	0,00	0,00	30.000,00
<b>Titolo 4</b> Entrate in conto capitale		<b>Tipologia 300</b> Altri trasferimenti in conto capitale		<b>Categoria 10</b> Altri trasferimenti in conto capitale da amministrazioni pubbliche	
<b>4.03.12.99.999</b> Altri trasferimenti in conto capitale da altre Imprese	<b>464 0</b> CONTRIBUTO STATALE PER RESTAURO CHIESA DISCIPLINI - PROGETTAZIONE	150.783,59	0,00	0,00	150.783,59
<b>Titolo 4</b> Entrate in conto capitale		<b>Tipologia 300</b> Altri trasferimenti in conto capitale		<b>Categoria 12</b> Altri trasferimenti in conto capitale da Imprese	
<b>4.05.01.01.001</b> Permessi di costruire	<b>472 0</b> PROVENTI PERMESSI A COSTRUIRE	7.000,00	7.000,00	7.000,00	7.000,00
<b>Titolo 4</b> Entrate in conto capitale		<b>Tipologia 500</b> Altre entrate in conto capitale		<b>Categoria 1</b> Permessi di costruire	
<b>9.02.99.99.000</b> Altre entrate per conto terzi	<b>560 12</b> RIMBORSO SPESE PER SERVIZI PER CONTO TERZI SERVIZIO TECNICO	15.000,00	15.000,00	15.000,00	15.000,00
<b>Titolo 9</b> Entrate per conto terzi e partite di giro		<b>Tipologia 200</b> Entrate per conto terzi		<b>Categoria 99</b> Altre entrate per conto terzi	

COMUNE DI MARIANA MANTOVANA (MN)  
**Piano esecutivo di gestione 2022**  
**ENTRATE**

Codice di bilancio	Cap. Art. Descrizione	PREVISIONE 2022	PREVISIONE 2023	PREVISIONE 2024	PREVISIONE di cassa
<b>TOTALE RESPONSABILE 79 RS: MUSONI</b>		<b>1.225.572,87</b>	<b>1.222.326,60</b>	<b>1.282.326,60</b>	<b>1.375.712,19</b>
<b>Responsabile 87 MINUTI ERMINIO</b>					
<b>0.00.00.00.000</b>	<b>7 0 FONDO CASSA INIZIALE</b>	0,00	0,00	0,00	691.726,44
<b>Titolo 0</b>	<b>Tipologia 0</b>	<b>Categoria 0</b>			
<b>1.01.01.08.002</b> Imposta comunale sugli immobili (ICI) riscossa a seguito di attività di verifica e controllo	<b>30 0 IMU ANNI PRECEDENTI</b>	10.000,00	10.000,00	10.000,00	45.621,24
<b>Titolo 1</b> Entrate correnti di natura tributaria, contributiva e perequativa	<b>Tipologia 101</b> Imposte, tasse e proventi assimilati	<b>Categoria 8</b> Imposta comunale sugli immobili (ICI)			
<b>1.01.01.06.000</b> Imposta municipale propria	<b>35 0 IMPOSTA MUNICIPALE PROPRIA IMU</b>	129.000,00	129.000,00	129.000,00	189.261,07
<b>Titolo 1</b> Entrate correnti di natura tributaria, contributiva e perequativa	<b>Tipologia 101</b> Imposte, tasse e proventi assimilati	<b>Categoria 6</b> Imposta municipale propria			
<b>1.03.01.01.001</b> Fondi perequativi dallo Stato	<b>45 0 CINQUE PER MILLE IRPEF DESTINATO AL COMUNE DI RESIDENZA</b>	170,00	170,00	170,00	170,00
<b>Titolo 1</b> Entrate correnti di natura tributaria, contributiva e perequativa	<b>Tipologia 301</b> Fondi perequativi da Amministrazioni Centrali	<b>Categoria 1</b> Fondi perequativi dallo Stato			
<b>1.01.01.52.001</b> Tassa occupazione spazi e aree pubbliche riscossa a seguito dell'attività ordinaria di gestione	<b>50 0 TASSA T.O.S.A.P.-</b>	0,00	0,00	0,00	637,00
<b>Titolo 1</b> Entrate correnti di natura tributaria, contributiva e perequativa	<b>Tipologia 101</b> Imposte, tasse e proventi assimilati	<b>Categoria 52</b> Tassa occupazione spazi e aree pubbliche			
<b>1.01.01.51.000</b> Tassa smaltimento rifiuti solidi urbani	<b>76 0 TASSA RIFIUTI - QUOTA TRIBUTO AMBIENTALE 5% DA CORRISPONDERE ALL'AMMINISTRAZIONE PROVINCIALE</b>	0,00	0,00	0,00	613,45
<b>Titolo 1</b> Entrate correnti di natura tributaria, contributiva e perequativa	<b>Tipologia 101</b> Imposte, tasse e proventi assimilati	<b>Categoria 51</b> Tassa smaltimento rifiuti solidi urbani			
<b>1.01.01.51.001</b> Tassa smaltimento rifiuti solidi urbani riscossa a seguito dell'attività ordinaria di gestione	<b>77 0 TARI</b>	31.500,00	31.500,00	31.500,00	28.504,43
<b>Titolo 1</b> Entrate correnti di natura tributaria, contributiva e perequativa	<b>Tipologia 101</b> Imposte, tasse e proventi assimilati	<b>Categoria 51</b> Tassa smaltimento rifiuti solidi urbani			
<b>1.03.01.01.000</b> Fondi perequativi dallo Stato	<b>126 0 FONDO DI SOLIDARIETA' COMUNALE</b>	40.000,00	40.000,00	40.000,00	53.701,64
<b>Titolo 1</b> Entrate correnti di natura tributaria, contributiva e perequativa	<b>Tipologia 301</b> Fondi perequativi da Amministrazioni Centrali	<b>Categoria 1</b> Fondi perequativi dallo Stato			



COMUNE DI MARIANA MANTOVANA (MN)  
**Piano esecutivo di gestione 2022**  
**ENTRATE**

Codice di bilancio	Cap. Art. Descrizione	PREVISIONE 2022	PREVISIONE 2023	PREVISIONE 2024	PREVISIONE di cassa
<b>2.01.01.01.000</b> Trasferimenti correnti da Amministrazioni Centrali	<b>130 0</b> CONTRIBUTI DALLO STATO - COMPENSATIVI IMU	9.950,00	9.950,00	9.950,00	9.950,00
<b>Titolo 2</b> Trasferimenti correnti		<b>Tipologia 101</b> Trasferimenti correnti da Amministrazioni pubbliche		<b>Categoria 1</b> Trasferimenti correnti da Amministrazioni Centrali	
<b>2.01.01.01.001</b> Trasferimenti correnti da Ministeri	<b>132 0</b> COVID19 CONTRIBUTI STATALI	0,00	0,00	0,00	1.152,34
<b>Titolo 2</b> Trasferimenti correnti		<b>Tipologia 101</b> Trasferimenti correnti da Amministrazioni pubbliche		<b>Categoria 1</b> Trasferimenti correnti da Amministrazioni Centrali	
<b>2.01.01.01.000</b> Trasferimenti correnti da Amministrazioni Centrali	<b>135 0</b> CONTRIBUTO DALLO STATO - FONDO SVILUPPO INVESTIMENTI	20.080,00	20.080,00	20.080,00	20.080,00
<b>Titolo 2</b> Trasferimenti correnti		<b>Tipologia 101</b> Trasferimenti correnti da Amministrazioni pubbliche		<b>Categoria 1</b> Trasferimenti correnti da Amministrazioni Centrali	
<b>2.01.01.01.000</b> Trasferimenti correnti da Amministrazioni Centrali	<b>140 0</b> CONTRIBUTO DALLO STATO PER SCUOLA MATERNA PARITARIA E SEZIONE PRIMAVERA	26.000,00	26.000,00	26.000,00	29.093,15
<b>Titolo 2</b> Trasferimenti correnti		<b>Tipologia 101</b> Trasferimenti correnti da Amministrazioni pubbliche		<b>Categoria 1</b> Trasferimenti correnti da Amministrazioni Centrali	
<b>2.01.01.01.000</b> Trasferimenti correnti da Amministrazioni Centrali	<b>141 0</b> CONTRIBUTO DALLO STATO PER IL SERVIZIO DI RACCOLTA RIFIUTI SCUOLE STATALI	355,00	355,00	355,00	355,00
<b>Titolo 2</b> Trasferimenti correnti		<b>Tipologia 101</b> Trasferimenti correnti da Amministrazioni pubbliche		<b>Categoria 1</b> Trasferimenti correnti da Amministrazioni Centrali	
<b>2.01.01.01.001</b> Trasferimenti correnti da Ministeri	<b>143 0</b> CONTRIBUTO DELLO STATO PER INDENNITA SINDACO	3.300,00	3.300,00	3.300,00	3.300,00
<b>Titolo 2</b> Trasferimenti correnti		<b>Tipologia 101</b> Trasferimenti correnti da Amministrazioni pubbliche		<b>Categoria 1</b> Trasferimenti correnti da Amministrazioni Centrali	
<b>2.01.01.01.000</b> Trasferimenti correnti da Amministrazioni Centrali	<b>144 0</b> CONTRIBUTO STATO SU AMMORTAMENTO MUTUO COSTRUZIONE BOCCIODROMO (N. 20 ANNUALITA' DAL 2005)	9.780,00	9.780,00	9.780,00	9.780,00
<b>Titolo 2</b> Trasferimenti correnti		<b>Tipologia 101</b> Trasferimenti correnti da Amministrazioni pubbliche		<b>Categoria 1</b> Trasferimenti correnti da Amministrazioni Centrali	
<b>2.01.01.01.001</b> Trasferimenti correnti da Ministeri	<b>145 0</b> CONTRIBUTO DALLO STATO PER INTERVENTI E SERVIZI COMUNALI AL SISTEMA EDUCATIVO 0-6 ANNI	9.750,00	9.750,00	9.750,00	9.750,00
<b>Titolo 2</b> Trasferimenti correnti		<b>Tipologia 101</b> Trasferimenti correnti da Amministrazioni pubbliche		<b>Categoria 1</b> Trasferimenti correnti da Amministrazioni Centrali	
<b>2.01.01.01.001</b> Trasferimenti correnti da Ministeri	<b>155 0</b> CONTRIBUTO DPCM 24.09.2020 - AREE INTERNE - ATTIVITA' COMMERCIALI E ARTIGIANALI	14.536,00	14.536,00	0,00	29.071,66
<b>Titolo 2</b> Trasferimenti correnti		<b>Tipologia 101</b> Trasferimenti correnti da Amministrazioni pubbliche		<b>Categoria 1</b> Trasferimenti correnti da Amministrazioni Centrali	

COMUNE DI MARIANA MANTOVANA (MN)  
**Piano esecutivo di gestione 2022**  
**ENTRATE**

Codice di bilancio	Cap. Art. Descrizione	PREVISIONE 2022	PREVISIONE 2023	PREVISIONE 2024	PREVISIONE di cassa
<b>2.01.01.02.001</b> Trasferimenti correnti da Regioni e province autonome	<b>160 0</b> TRASFERIMENTIDELLA REGIONE PER FUNZIONI SOCIO-ASSISTENZIALI E C.R.D.-	13.000,00	13.000,00	13.000,00	13.000,00
<b>Titolo 2</b> Trasferimenti correnti		<b>Tipologia 101</b> Trasferimenti correnti da Amministrazioni pubbliche		<b>Categoria 2</b> Trasferimenti correnti da Amministrazioni Locali	
<b>2.01.01.02.003</b> Trasferimenti correnti da Comuni	<b>188 0</b> TRASFERIMENTO DAL COMUNE DI GAZOLDO A SEGUITO DELLO SCIoglIMENTO DELLA UNIONE DELLE TORRI	10.000,00	10.000,00	5.000,00	10.000,00
<b>Titolo 2</b> Trasferimenti correnti		<b>Tipologia 101</b> Trasferimenti correnti da Amministrazioni pubbliche		<b>Categoria 2</b> Trasferimenti correnti da Amministrazioni Locali	
<b>3.01.02.01.032</b> Proventi da diritti di segreteria e rogito	<b>190 0</b> DIRITTI DI SEGRETERIA E DI ROGITO	8.000,00	2.000,00	2.000,00	8.130,55
<b>Titolo 3</b> Entrate extratributarie		<b>Tipologia 100</b> Vendita di beni e servizi e proventi derivanti dalla gestione dei beni		<b>Categoria 2</b> Entrate dalla vendita e dall'erogazione di servizi	
<b>3.01.02.01.032</b> Proventi da diritti di segreteria e rogito	<b>200 0</b> EX CAPITOLO 0031020 DIRITTI SUGLIATTI DI STATO CIVILE- Ex 1999.0020	200,00	200,00	200,00	200,00
<b>Titolo 3</b> Entrate extratributarie		<b>Tipologia 100</b> Vendita di beni e servizi e proventi derivanti dalla gestione dei beni		<b>Categoria 2</b> Entrate dalla vendita e dall'erogazione di servizi	
<b>3.01.02.01.999</b> Proventi da servizi n.a.c.	<b>210 0</b> EX CAPITOLO 0031030 DIRITTI PER IL RILASCIO DELLE CARTE D'IDENTITA'-Ex 1999.0021	600,00	600,00	600,00	752,56
<b>Titolo 3</b> Entrate extratributarie		<b>Tipologia 100</b> Vendita di beni e servizi e proventi derivanti dalla gestione dei beni		<b>Categoria 2</b> Entrate dalla vendita e dall'erogazione di servizi	
<b>3.01.02.01.999</b> Proventi da servizi n.a.c.	<b>240 0</b> EX CAPITOLO 0031060 PROVENTI PER L'ILLUMINAZIONE VOTIVA *SERVIZIO RILEVANTE AI FINI IVA*- Ex 1999.0024	6.000,00	6.000,00	6.000,00	8.956,06
<b>Titolo 3</b> Entrate extratributarie		<b>Tipologia 100</b> Vendita di beni e servizi e proventi derivanti dalla gestione dei beni		<b>Categoria 2</b> Entrate dalla vendita e dall'erogazione di servizi	
<b>3.01.02.01.008</b> Proventi da mense	<b>250 0</b> PROVENTI MENSA SCOLASTICA	40.000,00	40.000,00	40.000,00	63.815,40
<b>Titolo 3</b> Entrate extratributarie		<b>Tipologia 100</b> Vendita di beni e servizi e proventi derivanti dalla gestione dei beni		<b>Categoria 2</b> Entrate dalla vendita e dall'erogazione di servizi	
<b>3.01.02.01.000</b> Entrate dalla vendita di servizi	<b>251 0</b> RETTE DOPOSCUOLA *SERVIZIO RILEVANTE AI FINI IVA*	22.000,00	22.000,00	22.000,00	24.829,26
<b>Titolo 3</b> Entrate extratributarie		<b>Tipologia 100</b> Vendita di beni e servizi e proventi derivanti dalla gestione dei beni		<b>Categoria 2</b> Entrate dalla vendita e dall'erogazione di servizi	
<b>3.01.02.01.008</b> Proventi da mense	<b>252 0</b> PROVENTI SERVIZIO MENSA DIPENDENTICOMUNALI *SERVIZIO RILEVANTI AI FINI IVA*	1.200,00	1.200,00	1.200,00	1.415,12
<b>Titolo 3</b> Entrate extratributarie		<b>Tipologia 100</b> Vendita di beni e servizi e proventi derivanti dalla gestione dei beni		<b>Categoria 2</b> Entrate dalla vendita e dall'erogazione di servizi	
<b>3.01.02.01.000</b> Entrate dalla vendita di servizi	<b>253 0</b> PROVENTI CENTRI ESTIVI *SERVIZIO RILEVANTE FINI IVA*	8.000,00	8.000,00	8.000,00	8.320,24

COMUNE DI MARIANA MANTOVANA (MN)  
**Piano esecutivo di gestione 2022**  
**ENTRATE**

Codice di bilancio	Cap. Art. Descrizione	PREVISIONE 2022	PREVISIONE 2023	PREVISIONE 2024	PREVISIONE di cassa
<b>Titolo 3</b> Entrate extratributarie		<b>Tipologia 100</b> Vendita di beni e servizi e proventi derivanti dalla gestione dei beni		<b>Categoria 2</b> Entrate dalla vendita e dall'erogazione di servizi	
<b>3.01.02.01.002</b> Proventi da asili nido	<b>254 0</b> RETTE ASILO NIDO *SERVIZIO RILEVANTE AI FINI IVA*	50.000,00	50.000,00	50.000,00	58.252,82
<b>Titolo 3</b> Entrate extratributarie		<b>Tipologia 100</b> Vendita di beni e servizi e proventi derivanti dalla gestione dei beni		<b>Categoria 2</b> Entrate dalla vendita e dall'erogazione di servizi	
<b>3.01.02.01.999</b> Proventi da servizi n.a.c.	<b>255 0</b> PROVENTI SERVIZIO FORNITURA PASTI A DOMICILIO *SERVIZIO RILEVANTE FINI IVA*	2.000,00	2.000,00	2.000,00	2.383,30
<b>Titolo 3</b> Entrate extratributarie		<b>Tipologia 100</b> Vendita di beni e servizi e proventi derivanti dalla gestione dei beni		<b>Categoria 2</b> Entrate dalla vendita e dall'erogazione di servizi	
<b>3.01.02.01.008</b> Proventi da mense	<b>256 0</b> PROVENTI SERVIZIO MENSA CRED *SERVIZIO RILEVANTE FINI IVA*	4.000,00	4.000,00	4.000,00	4.278,97
<b>Titolo 3</b> Entrate extratributarie		<b>Tipologia 100</b> Vendita di beni e servizi e proventi derivanti dalla gestione dei beni		<b>Categoria 2</b> Entrate dalla vendita e dall'erogazione di servizi	
<b>3.01.02.01.016</b> Proventi da trasporto scolastico	<b>257 0</b> PROVENTI PER IL SERVIZIO DI TRASPORTO SCOLASTICO *SERVIZIO RILEVANTE AI FINI IVA*	11.000,00	11.000,00	11.000,00	12.606,75
<b>Titolo 3</b> Entrate extratributarie		<b>Tipologia 100</b> Vendita di beni e servizi e proventi derivanti dalla gestione dei beni		<b>Categoria 2</b> Entrate dalla vendita e dall'erogazione di servizi	
<b>3.01.03.02.002</b> Locazioni di altri beni immobili	<b>270 0</b> EX CAPITOLO 0032010 FITTI REALI DI FABBRICATI- Ex 1999.0027	60.000,00	60.000,00	60.000,00	74.690,08
<b>Titolo 3</b> Entrate extratributarie		<b>Tipologia 100</b> Vendita di beni e servizi e proventi derivanti dalla gestione dei beni		<b>Categoria 3</b> Proventi derivanti dalla gestione dei beni	
<b>3.01.03.01.003</b> Proventi da concessioni su beni	<b>271 0</b> CANONE UNICO PATRIMONIALE (dal 2021)	2.200,00	2.200,00	2.200,00	1.626,93
<b>Titolo 3</b> Entrate extratributarie		<b>Tipologia 100</b> Vendita di beni e servizi e proventi derivanti dalla gestione dei beni		<b>Categoria 3</b> Proventi derivanti dalla gestione dei beni	
<b>3.03.03.04.001</b> Interessi attivi da depositi bancari o postali	<b>300 0</b> INTERESSI ATTIVI DIVERSI-	10,00	10,00	10,00	10,00
<b>Titolo 3</b> Entrate extratributarie		<b>Tipologia 300</b> Interessi attivi		<b>Categoria 3</b> Altri interessi attivi	
<b>3.04.02.03.002</b> Entrate derivanti dalla distribuzione di dividendi da altre imprese partecipate non incluse in amministrazioni pubbliche	<b>308 0</b> DIVIDENDI SOCIETA' PARTECIPATE	6.000,00	6.000,00	6.000,00	6.000,00
<b>Titolo 3</b> Entrate extratributarie		<b>Tipologia 400</b> Altre entrate da redditi da capitale		<b>Categoria 2</b> Entrate derivanti dalla distribuzione di dividendi	
<b>3.01.03.02.003</b> Noleggi e locazioni di beni mobili	<b>311 0</b> PROVENTI PALESTRA COMUNALE	1.200,00	1.200,00	1.200,00	1.200,00
<b>Titolo 3</b> Entrate extratributarie		<b>Tipologia 100</b> Vendita di beni e servizi e proventi derivanti dalla gestione dei beni		<b>Categoria 3</b> Proventi derivanti dalla gestione dei beni	

COMUNE DI MARIANA MANTOVANA (MN)  
**Piano esecutivo di gestione 2022**  
**ENTRATE**

Codice di bilancio	Cap. Art. Descrizione	PREVISIONE 2022	PREVISIONE 2023	PREVISIONE 2024	PREVISIONE di cassa
<b>3.01.03.01.003</b> Proventi da concessioni su beni	<b>312 0</b> PROVENTI DA CONCESSIONI CIMITERIALI	10.000,00	10.000,00	10.000,00	10.000,00
<b>Titolo 3</b> Entrate extratributarie		<b>Tipologia 100</b> Vendita di beni e servizi e proventi derivanti dalla gestione dei beni		<b>Categoria 3</b> Proventi derivanti dalla gestione dei beni	
<b>3.05.02.03.002</b> Entrate da rimborsi, recuperi e restituzioni di somme non dovute o incassate in eccesso da Amministrazioni Locali	<b>320 0</b> EX CAPITOLO 0035020 INTROITI E RIMBORSI DIVERSI- Ex 1999.0032	2.500,00	2.500,00	2.500,00	4.691,40
<b>Titolo 3</b> Entrate extratributarie		<b>Tipologia 500</b> Rimborsi e altre entrate correnti		<b>Categoria 2</b> Rimborsi in entrata	
<b>3.05.99.99.999</b> Altre entrate correnti n.a.c.	<b>320 1</b> INTROITI E RIMBORSI DIVERSI - IVA SPLIT PAYMENT	50.000,00	50.000,00	50.000,00	50.000,00
<b>Titolo 3</b> Entrate extratributarie		<b>Tipologia 500</b> Rimborsi e altre entrate correnti		<b>Categoria 99</b> Altre entrate correnti n.a.c.	
<b>3.05.02.03.002</b> Entrate da rimborsi, recuperi e restituzioni di somme non dovute o incassate in eccesso da Amministrazioni Locali	<b>320 2</b> GIRO CONTABILE COMPENSI EX MERLONI	6.680,00	6.680,00	6.680,00	8.439,64
<b>Titolo 3</b> Entrate extratributarie		<b>Tipologia 500</b> Rimborsi e altre entrate correnti		<b>Categoria 2</b> Rimborsi in entrata	
<b>3.05.02.03.001</b> Entrate da rimborsi, recuperi e restituzioni di somme non dovute o incassate in eccesso da Amministrazioni Centrali	<b>365 0</b> RIMBORSO SPESE ELETTORALI	8.000,00	8.000,00	8.000,00	8.000,00
<b>Titolo 3</b> Entrate extratributarie		<b>Tipologia 500</b> Rimborsi e altre entrate correnti		<b>Categoria 2</b> Rimborsi in entrata	
<b>3.01.02.01.999</b> Proventi da servizi n.a.c.	<b>370 0</b> EX CAPITOLO 0035070 CONCORSI E RIMBORSI NELL'ASSISTENZA DOMICILIARE-*SERVIZIO RILEVANTE AI FINI IVA*EX 1999.0037	3.200,00	3.200,00	3.200,00	4.611,47
<b>Titolo 3</b> Entrate extratributarie		<b>Tipologia 100</b> Vendita di beni e servizi e proventi derivanti dalla gestione dei beni		<b>Categoria 2</b> Entrate dalla vendita e dall'erogazione di servizi	
<b>3.05.99.99.999</b> Altre entrate correnti n.a.c.	<b>371 0</b> RECUPERO SPESE PER INTERVENTI ASSISTENZIALI	2.700,00	2.700,00	2.700,00	1.774,77
<b>Titolo 3</b> Entrate extratributarie		<b>Tipologia 500</b> Rimborsi e altre entrate correnti		<b>Categoria 99</b> Altre entrate correnti n.a.c.	
<b>3.05.02.01.001</b> Rimborsi ricevuti per spese di personale (comando, distacco, fuori ruolo, convenzioni, ecc...)	<b>380 0</b> RIMBORSO SPESE DI PERSONALE CONVENZIONE DI POLIZIA LOCALE	10.000,00	10.000,00	10.000,00	20.800,86
<b>Titolo 3</b> Entrate extratributarie		<b>Tipologia 500</b> Rimborsi e altre entrate correnti		<b>Categoria 2</b> Rimborsi in entrata	

COMUNE DI MARIANA MANTOVANA (MN)  
**Piano esecutivo di gestione 2022**  
**ENTRATE**

Codice di bilancio	Cap. Art. Descrizione	PREVISIONE 2022	PREVISIONE 2023	PREVISIONE 2024	PREVISIONE di cassa
<b>3.05.02.01.001</b> Rimborsi ricevuti per spese di personale (comando, distacco, fuori ruolo, convenzioni, ecc...)	<b>397 0</b> RIMBORSO SPESE INSERVIENTE-CUOCA IN COMANDO ESTERNO	34.000,00	34.000,00	34.000,00	34.000,00
<b>Titolo 3</b> Entrate extratributarie		<b>Tipologia 500</b> Rimborsi e altre entrate correnti		<b>Categoria 2</b> Rimborsi in entrata	
<b>9.01.02.02.001</b> Ritenute previdenziali e assistenziali su redditi da lavoro dipendente per conto terzi	<b>520 0</b> EX CAPITOLO 0060010 RITENUTE PREVIDENZIALI E ASSISTENZIALI AL PERSONALE (C.P.D.E.L-I.N.A.D.E.L.-- Ex 1999.0052	30.000,00	30.000,00	30.000,00	30.000,00
<b>Titolo 9</b> Entrate per conto terzi e partite di giro		<b>Tipologia 100</b> Entrate per partite di giro		<b>Categoria 2</b> Ritenute su redditi da lavoro dipendente	
<b>9.01.02.01.001</b> Ritenute erariali su redditi da lavoro dipendente per conto terzi	<b>530 0</b> RITENUTE ERARIALI IRPEF LAVORO DIPENDENTE	75.000,00	75.000,00	75.000,00	75.000,00
<b>Titolo 9</b> Entrate per conto terzi e partite di giro		<b>Tipologia 100</b> Entrate per partite di giro		<b>Categoria 2</b> Ritenute su redditi da lavoro dipendente	
<b>9.01.02.01.001</b> Ritenute erariali su redditi da lavoro dipendente per conto terzi	<b>531 0</b> RITENUTE ERARIALI REDDITI ASSIMILATI LAVORO DIPENDENTE	10.000,00	10.000,00	10.000,00	10.000,00
<b>Titolo 9</b> Entrate per conto terzi e partite di giro		<b>Tipologia 100</b> Entrate per partite di giro		<b>Categoria 2</b> Ritenute su redditi da lavoro dipendente	
<b>9.01.03.01.001</b> Ritenute erariali su redditi da lavoro autonomo per conto terzi	<b>532 0</b> RITENUTE ERARIALI - LAVORO AUTONOMO	50.000,00	50.000,00	50.000,00	50.000,00
<b>Titolo 9</b> Entrate per conto terzi e partite di giro		<b>Tipologia 100</b> Entrate per partite di giro		<b>Categoria 3</b> Ritenute su redditi da lavoro autonomo	
<b>9.01.01.01.001</b> Ritenuta del 4% sui contributi pubblici	<b>533 0</b> RITENUTE ERARIALI IRPEF 1045	2.000,00	2.000,00	2.000,00	2.000,00
<b>Titolo 9</b> Entrate per conto terzi e partite di giro		<b>Tipologia 100</b> Entrate per partite di giro		<b>Categoria 1</b> Altre ritenute	
<b>9.01.02.99.999</b> Altre ritenute al personale dipendente per conto di terzi	<b>540 0</b> ALTRE RITENUTE AL PERSONALE PER CONTO DI TERZI-	10.000,00	10.000,00	10.000,00	10.000,00
<b>Titolo 9</b> Entrate per conto terzi e partite di giro		<b>Tipologia 100</b> Entrate per partite di giro		<b>Categoria 2</b> Ritenute su redditi da lavoro dipendente	
<b>9.02.04.01.000</b> Costituzione di depositi cauzionali o contrattuali di terzi	<b>550 0</b> EX CAPITOLO 0060040 DEPOSITI CAUZIONALI- Ex 1999.0055	20.000,00	20.000,00	20.000,00	20.050,00
<b>Titolo 9</b> Entrate per conto terzi e partite di giro		<b>Tipologia 200</b> Entrate per conto terzi		<b>Categoria 4</b> Depositi di/presso terzi	
<b>9.02.99.99.000</b> Altre entrate per conto terzi	<b>560 9</b> ENTRATE RISCOSSE IN NOME E PER CONTO DELL'UNIONE DELLE TORRI	20.000,00	10.000,00	10.000,00	20.000,00
<b>Titolo 9</b> Entrate per conto terzi e partite di giro		<b>Tipologia 200</b> Entrate per conto terzi		<b>Categoria 99</b> Altre entrate per conto terzi	
<b>9.02.99.99.000</b> Altre entrate per conto terzi	<b>560 10</b> RIMBORSO SPESE PER SERVIZI PER CONTO TERZI - SERVIZIO FINANZIARIO	20.000,00	20.000,00	20.000,00	20.020,00

COMUNE DI MARIANA MANTOVANA (MN)  
**Piano esecutivo di gestione 2022**  
**ENTRATE**

Codice di bilancio	Cap. Art. Descrizione	PREVISIONE 2022	PREVISIONE 2023	PREVISIONE 2024	PREVISIONE di cassa
<b>Titolo 9</b> Entrate per conto terzi e partite di giro		<b>Tipologia 200</b> Entrate per conto terzi		<b>Categoria 99</b> Altre entrate per conto terzi	
<b>9.02.99.99.000</b> Altre entrate per conto terzi	<b>560 13</b> RIMBORSO SPESE PER SERVIZI PER CONTO DI TERZI - UFFICIO TRIBUTI	10.000,00	10.000,00	10.000,00	10.000,00
<b>Titolo 9</b> Entrate per conto terzi e partite di giro		<b>Tipologia 200</b> Entrate per conto terzi		<b>Categoria 99</b> Altre entrate per conto terzi	
<b>9.01.01.02.001</b> Ritenute per scissione contabile IVA (split payment)	<b>560 14</b> RITENUTA IVA SU FATTURE (SPLIT PAYMENT)	160.000,00	80.000,00	80.000,00	160.000,00
<b>Titolo 9</b> Entrate per conto terzi e partite di giro		<b>Tipologia 100</b> Entrate per partite di giro		<b>Categoria 1</b> Altre ritenute	
<b>9.02.02.02.005</b> Trasferimenti da Unioni di Comuni per operazioni conto terzi	<b>560 15</b> rimborso dalla Unione delle Torri per spese anticipate dal Comune, ma di competenza dell'Unione	10.000,00	10.000,00	10.000,00	10.000,00
<b>Titolo 9</b> Entrate per conto terzi e partite di giro		<b>Tipologia 200</b> Entrate per conto terzi		<b>Categoria 2</b> Trasferimenti da Amministrazioni pubbliche per operazioni conto terzi	
<b>9.01.99.01.001</b> Entrate a seguito di spese non andate a buon fine	<b>560 16</b> BONIFICI BANCARI RITORNATI PER ERRATO CODICE IBAN	5.000,00	5.000,00	5.000,00	5.000,00
<b>Titolo 9</b> Entrate per conto terzi e partite di giro		<b>Tipologia 100</b> Entrate per partite di giro		<b>Categoria 99</b> Altre entrate per partite di giro	
<b>9.02.99.99.000</b> Altre entrate per conto terzi	<b>560 17</b> CORRISPETTIVO CARTA IDENTITA ELETTRONICA C.I.E. QUOTA STATALE	3.000,00	3.000,00	3.000,00	4.925,44
<b>Titolo 9</b> Entrate per conto terzi e partite di giro		<b>Tipologia 200</b> Entrate per conto terzi		<b>Categoria 99</b> Altre entrate per conto terzi	
<b>9.01.99.03.000</b> Rimborso di fondi economici e carte aziendali	<b>570 0</b> RIMBORSO ANTICIPAZIONE DI FONDI PER IL SERVIZIO ECONOMATO	1.550,00	1.550,00	1.550,00	2.050,00
<b>Titolo 9</b> Entrate per conto terzi e partite di giro		<b>Tipologia 100</b> Entrate per partite di giro		<b>Categoria 99</b> Altre entrate per partite di giro	
<b>9.01.99.06.001</b> Destinazione incassi vincolati a spese correnti ai sensi dell'art. 195 del TUEL	<b>575 0</b> DESTINAZIONE INCASSI VINCOLATI A SPESE CORRENTI AI SENSI DELL'ART 195 DEL TUEL	140.000,00	40.000,00	40.000,00	140.000,00
<b>Titolo 9</b> Entrate per conto terzi e partite di giro		<b>Tipologia 100</b> Entrate per partite di giro		<b>Categoria 99</b> Altre entrate per partite di giro	
<b>9.02.04.01.000</b> Costituzione di depositi cauzionali o contrattuali di terzi	<b>580 0</b> DEPOSITI PER SPESE CONTRATTUALI	5.000,00	5.000,00	5.000,00	5.000,00
<b>Titolo 9</b> Entrate per conto terzi e partite di giro		<b>Tipologia 200</b> Entrate per conto terzi		<b>Categoria 4</b> Depositi di/presso terzi	
<b>TOTALE RESPONSABILE 87 MINUTI ERMINIO</b>		<b>1.248.461,00</b>	<b>1.052.461,00</b>	<b>1.032.925,00</b>	<b>2.139.599,04</b>
<b>TOTALE GENERALE</b>		<b>2.474.033,87</b>	<b>2.274.787,60</b>	<b>2.315.251,60</b>	<b>3.515.311,23</b>

COMUNE DI MARIANA MANTOVANA (MN)  
**Piano esecutivo di gestione 2022**  
**SPESE**

Codice di bilancio	Cap. Art. Descrizione	PREVISIONE 2022	PREVISIONE 2023	PREVISIONE 2024	PREVISIONE di cassa
<b>Responsabile 79 RS: MUSONI</b>					
<b>01.02-1.03.01.02.000</b> Altri beni di consumo	<b>50 4</b> SPESE PER ACQUISTI PER GLI UFFICI COMUNALI	800,00	800,00	800,00	800,00
Missione 1 Servizi istituzionali, generali e di gestione      Programma 2 Segreteria generale      Titolo 1 Spese correnti      Macroaggregato 3 Acquisto di beni e servizi					
<b>01.02-1.03.02.09.000</b> Manutenzione ordinaria e riparazioni	<b>60 2</b> EX CAPITOLO 1102070 SPESE DI MANUTENZIONE E DI FUNZIONAMENTO DEGLI UFFICI- Ex 1999.0079	2.000,00	2.000,00	2.000,00	2.000,00
Missione 1 Servizi istituzionali, generali e di gestione      Programma 2 Segreteria generale      Titolo 1 Spese correnti      Macroaggregato 3 Acquisto di beni e servizi					
<b>01.02-1.10.04.99.000</b> Altri premi di assicurazione n.a.c.	<b>60 3</b> EX CAPITOLO 1102080 ONERI PER LE ASSICURAZIONI- Ex 1999.0080	19.000,00	19.000,00	19.000,00	19.000,00
Missione 1 Servizi istituzionali, generali e di gestione      Programma 2 Segreteria generale      Titolo 1 Spese correnti      Macroaggregato 10 Altre spese correnti					
<b>01.02-1.03.02.05.004</b> Energia elettrica	<b>60 8</b> UTENZE ENERGIA ELETTRICA UFFICI COMUNALI	4.000,00	4.000,00	4.000,00	13.889,43
Missione 1 Servizi istituzionali, generali e di gestione      Programma 2 Segreteria generale      Titolo 1 Spese correnti      Macroaggregato 3 Acquisto di beni e servizi					
<b>01.02-1.03.02.99.002</b> Altre spese legali	<b>60 13</b> SPESE LEGALI	5.000,00	5.000,00	5.000,00	12.781,65
Missione 1 Servizi istituzionali, generali e di gestione      Programma 2 Segreteria generale      Titolo 1 Spese correnti      Macroaggregato 3 Acquisto di beni e servizi					
<b>01.02-1.03.02.05.006</b> Gas	<b>60 16</b> UTENZE GAS UFFICI COMUNALI	4.000,00	4.000,00	4.000,00	4.000,00
Missione 1 Servizi istituzionali, generali e di gestione      Programma 2 Segreteria generale      Titolo 1 Spese correnti      Macroaggregato 3 Acquisto di beni e servizi					
<b>01.02-1.03.02.05.005</b> Acqua	<b>60 17</b> UTENZE ACQUA UFFICI COMUNALI	2.500,00	2.500,00	2.500,00	2.500,00
Missione 1 Servizi istituzionali, generali e di gestione      Programma 2 Segreteria generale      Titolo 1 Spese correnti      Macroaggregato 3 Acquisto di beni e servizi					
<b>01.02-1.03.02.05.001</b> Telefonia fissa	<b>60 18</b> UTENZE TELEFONICHE UFFICI COMUNALI	1.000,00	1.000,00	1.000,00	1.000,00
Missione 1 Servizi istituzionali, generali e di gestione      Programma 2 Segreteria generale      Titolo 1 Spese correnti      Macroaggregato 3 Acquisto di beni e servizi					
<b>01.10-1.03.02.04.004</b> Acquisto di servizi per formazione obbligatoria	<b>61 0</b> SPESE PER GESTIONE SICUREZZA SUL LAVORO L.81/2008	2.000,00	2.000,00	2.000,00	2.000,00
Missione 1 Servizi istituzionali, generali e di gestione      Programma 10 Risorse umane      Titolo 1 Spese correnti      Macroaggregato 3 Acquisto di beni e servizi					
<b>01.03-1.03.02.11.004</b> Perizie	<b>130 4</b> SPESE PER INCARICHI PROFESSIONALI (finanziato con avanzo fondo rischi soccombenza)	0,00	0,00	0,00	534,00
Missione 1 Servizi istituzionali, generali e di gestione      Programma 3 Gestione economica, finanziaria, programmazione, provveditorato      Titolo 1 Spese correnti      Macroaggregato 3 Acquisto di beni e servizi					
<b>08.01-1.03.02.09.008</b> Manutenzione ordinaria e riparazioni di beni immobili	<b>180 1</b> EX CAPITOLO 1106020 SPESE PER GLIOROLOGI PUBBLICI- Ex 1999.0098	1.000,00	1.000,00	1.000,00	1.707,60





COMUNE DI MARIANA MANTOVANA (MN)  
**Piano esecutivo di gestione 2022**  
**SPESE**

Codice di bilancio	Cap. Art. Descrizione	PREVISIONE 2022	PREVISIONE 2023	PREVISIONE 2024	PREVISIONE di cassa
<b>01.06-1.03.01.02.002</b> Carburanti, combustibili e lubrificanti	<b>250 1</b> ACQUISTI CARBURANTI PER MEZZI DI TRASPORTO	2.000,00	2.000,00	2.000,00	3.351,91
<b>Missione 1</b> Servizi istituzionali, generali e di gestione <b>Programma 6</b> Ufficio tecnico <b>Titolo 1</b> Spese correnti <b>Macroaggregato 3</b> Acquisto di beni e servizi					
<b>01.06-1.03.01.02.004</b> Vestiaro	<b>250 2</b> SPESE PER IL VESTIARIO DI SERVIZIO AL PERSONALE- Ex 1999.0252	1.000,00	1.000,00	1.000,00	1.000,00
<b>Missione 1</b> Servizi istituzionali, generali e di gestione <b>Programma 6</b> Ufficio tecnico <b>Titolo 1</b> Spese correnti <b>Macroaggregato 3</b> Acquisto di beni e servizi					
<b>01.06-1.03.01.02.000</b> Altri beni di consumo	<b>250 3</b> ACQUISTO DI BENI - UFFICIO TECNICO	10.500,00	12.000,00	12.000,00	15.508,94
<b>Missione 1</b> Servizi istituzionali, generali e di gestione <b>Programma 6</b> Ufficio tecnico <b>Titolo 1</b> Spese correnti <b>Macroaggregato 3</b> Acquisto di beni e servizi					
<b>01.06-1.03.02.10.001</b> Incarichi libero professionali di studi, ricerca e consulenza	<b>260 1</b> EX CAPITOLO 1103030 PRESTAZIONI PROFESSIONALI PER STUDI, PROGETTAZIONI, DIREZIONE LAVORI,- Ex 1999.0107	8.000,00	9.500,00	9.500,00	14.067,64
<b>Missione 1</b> Servizi istituzionali, generali e di gestione <b>Programma 6</b> Ufficio tecnico <b>Titolo 1</b> Spese correnti <b>Macroaggregato 3</b> Acquisto di beni e servizi					
<b>01.06-1.03.02.09.001</b> Manutenzione ordinaria e riparazioni di mezzi di trasporto ad uso civile, di sicurezza e ordine pubblico	<b>260 2</b> EX CAPITOLO 1103040 SPESE PER LA GESTIONE DEGLI AUTOMEZZI DEL COMUNE- Ex 1999.0108	0,00	0,00	0,00	8.453,80
<b>Missione 1</b> Servizi istituzionali, generali e di gestione <b>Programma 6</b> Ufficio tecnico <b>Titolo 1</b> Spese correnti <b>Macroaggregato 3</b> Acquisto di beni e servizi					
<b>01.06-1.03.02.99.999</b> Altri servizi diversi n.a.c.	<b>260 5</b> SPESE MANUTENZIONE E FUNZIONAMENTO UFFICIO TECNICO	10.000,00	10.936,37	10.936,37	25.151,23
<b>Missione 1</b> Servizi istituzionali, generali e di gestione <b>Programma 6</b> Ufficio tecnico <b>Titolo 1</b> Spese correnti <b>Macroaggregato 3</b> Acquisto di beni e servizi					
<b>01.08-1.03.02.19.001</b> Gestione e manutenzione applicazioni	<b>260 7</b> ACQUISTO DI SERVIZI INFORMATICI	30.700,00	32.700,00	32.700,00	30.700,00
<b>Missione 1</b> Servizi istituzionali, generali e di gestione <b>Programma 8</b> Statistica e sistemi informativi <b>Titolo 1</b> Spese correnti <b>Macroaggregato 3</b> Acquisto di beni e servizi					
<b>08.01-2.02.01.09.999</b> Beni immobili n.a.c.	<b>260 8</b> INCARICHI PROFESSIONALI PER PROGETTAZIONI OPERE PUBBLICHE	6.000,00	6.000,00	6.000,00	6.000,00
<b>Missione 8</b> Assetto del territorio ed edilizia abitativa <b>Programma 1</b> Urbanistica e assetto del territorio <b>Titolo 2</b> Spese in conto capitale <b>Macroaggregato 2</b> Investimenti fissi lordi e acquisto di terreni					
<b>14.02-1.03.02.13.999</b> Altri servizi ausiliari n.a.c.	<b>270 2</b> SPESE PER SPORTELLO UNICO ATTIVITA' PRODUTTIVE	1.500,00	1.500,00	1.500,00	1.500,00
<b>Missione 14</b> Sviluppo economico e competitività <b>Programma 2</b> Commercio - reti distributive - tutela dei consumatori <b>Titolo 1</b> Spese correnti <b>Macroaggregato 3</b> Acquisto di beni e servizi					
<b>01.06-1.04.01.02.003</b> Trasferimenti correnti a Comuni	<b>270 4</b> SPESE GESTIONE ASSOCIATA FUNZIONE CATASTO	500,00	500,00	500,00	1.000,00
<b>Missione 1</b> Servizi istituzionali, generali e di gestione <b>Programma 6</b> Ufficio tecnico <b>Titolo 1</b> Spese correnti <b>Macroaggregato 4</b> Trasferimenti correnti					

COMUNE DI MARIANA MANTOVANA (MN)  
**Piano esecutivo di gestione 2022**  
**SPESE**

Codice di bilancio	Cap. Art. Descrizione	PREVISIONE 2022	PREVISIONE 2023	PREVISIONE 2024	PREVISIONE di cassa
<b>01.06-1.04.03.99.999</b> Trasferimenti correnti a altre imprese	<b>270 5</b> RESTITUZIONE DI ENTRATE	1.500,00	1.500,00	1.500,00	1.500,00
<b>Missione 1</b> Servizi istituzionali, generali e di gestione	<b>Programma 6</b> Ufficio tecnico				
	<b>Titolo 1</b> Spese correnti				
	<b>Macroaggregato 4</b> Trasferimenti correnti				
<b>01.11-1.03.01.02.999</b> Altri beni e materiali di consumo n.a.c.	<b>385 1</b> COVID 19 SPESE PER ACQUISTO DI BENI	0,00	0,00	0,00	6.162,16
<b>Missione 1</b> Servizi istituzionali, generali e di gestione	<b>Programma 11</b> Altri servizi generali				
	<b>Titolo 1</b> Spese correnti				
	<b>Macroaggregato 3</b> Acquisto di beni e servizi				
<b>03.01-1.03.01.02.004</b> Vestiaro	<b>428 0</b> SPESE PER IL VESTIARIO DI SERVIZIOAL PERSONALE - POLIZIA LOCALE	400,00	400,00	400,00	400,00
<b>Missione 3</b> Ordine pubblico e sicurezza	<b>Programma 1</b> Polizia locale e amministrativa				
	<b>Titolo 1</b> Spese correnti				
	<b>Macroaggregato 3</b> Acquisto di beni e servizi				
<b>04.01-1.03.02.09.000</b> Manutenzione ordinaria e riparazioni	<b>470 1</b> SPESE DI MANTENIMENTO E DI FUNZIONAMENTO SCUOLA MATERNA E REFETTORIO	1.000,00	1.000,00	1.000,00	1.000,00
<b>Missione 4</b> Istruzione e diritto allo studio	<b>Programma 1</b> Istruzione prescolastica				
	<b>Titolo 1</b> Spese correnti				
	<b>Macroaggregato 3</b> Acquisto di beni e servizi				
<b>04.01-1.03.02.05.004</b> Energia elettrica	<b>470 2</b> UTENZE ENERGIA ELETTRICA SCUOLA MATERNA, REFETTORIO E ASILO NIDO	3.500,00	3.500,00	3.500,00	8.608,73
<b>Missione 4</b> Istruzione e diritto allo studio	<b>Programma 1</b> Istruzione prescolastica				
	<b>Titolo 1</b> Spese correnti				
	<b>Macroaggregato 3</b> Acquisto di beni e servizi				
<b>04.01-1.03.02.05.006</b> Gas	<b>470 5</b> UTENZE GAS SCUOLA MATERNA, REFETTORIO E ASILO NIDO	5.000,00	5.000,00	5.000,00	5.000,00
<b>Missione 4</b> Istruzione e diritto allo studio	<b>Programma 1</b> Istruzione prescolastica				
	<b>Titolo 1</b> Spese correnti				
	<b>Macroaggregato 3</b> Acquisto di beni e servizi				
<b>04.01-1.03.02.05.005</b> Acqua	<b>470 6</b> UTENZE ACQUA SCUOLA MATERNA, REFETTORIO E ASILO NIDO	1.700,00	1.700,00	1.700,00	1.700,00
<b>Missione 4</b> Istruzione e diritto allo studio	<b>Programma 1</b> Istruzione prescolastica				
	<b>Titolo 1</b> Spese correnti				
	<b>Macroaggregato 3</b> Acquisto di beni e servizi				
<b>04.01-1.03.02.05.001</b> Telefonia fissa	<b>470 7</b> UTENZE TELEFONICHE SCUOLA MATERNA, REFETTORIO E ASILO NIDO	1.000,00	1.000,00	1.000,00	1.000,00
<b>Missione 4</b> Istruzione e diritto allo studio	<b>Programma 1</b> Istruzione prescolastica				
	<b>Titolo 1</b> Spese correnti				
	<b>Macroaggregato 3</b> Acquisto di beni e servizi				
<b>04.02-1.03.02.09.008</b> Manutenzione ordinaria e riparazioni di beni immobili	<b>530 1</b> SPESE MANTENIMENTO E FUNZIONAMENTO SCUOLE ELEMENTARI	1.000,00	1.000,00	1.000,00	1.000,00
<b>Missione 4</b> Istruzione e diritto allo studio	<b>Programma 2</b> Altri ordini di istruzione				
	<b>Titolo 1</b> Spese correnti				
	<b>Macroaggregato 3</b> Acquisto di beni e servizi				
<b>04.02-1.03.02.05.004</b> Energia elettrica	<b>530 2</b> UTENZE ENERGIA ELETTRICA SCUOLA ELEMENTARE	2.100,00	2.100,00	2.100,00	7.328,44
<b>Missione 4</b> Istruzione e diritto allo studio	<b>Programma 2</b> Altri ordini di istruzione				
	<b>Titolo 1</b> Spese correnti				
	<b>Macroaggregato 3</b> Acquisto di beni e servizi				
<b>04.02-1.03.02.05.006</b> Gas	<b>530 4</b> UTENZE GAS SCUOLA ELEMENTARE	3.000,00	3.000,00	3.000,00	3.000,00
<b>Missione 4</b> Istruzione e diritto allo studio	<b>Programma 2</b> Altri ordini di istruzione				
	<b>Titolo 1</b> Spese correnti				
	<b>Macroaggregato 3</b> Acquisto di beni e servizi				

COMUNE DI MARIANA MANTOVANA (MN)  
**Piano esecutivo di gestione 2022**  
**SPESE**

Codice di bilancio	Cap. Art. Descrizione	PREVISIONE 2022	PREVISIONE 2023	PREVISIONE 2024	PREVISIONE di cassa
<b>04.02-1.03.02.05.005</b> Acqua	<b>530 5</b> UTENZE ACQUA SCUOLA ELEMENTARE	1.700,00	1.700,00	1.700,00	1.700,00
<b>Missione 4</b> Istruzione e diritto allo studio	<b>Programma 2</b> Altri ordini di istruzione	<b>Titolo 1</b> Spese correnti		<b>Macroaggregato 3</b> Acquisto di beni e servizi	
<b>04.02-1.03.02.05.001</b> Telefonia fissa	<b>530 6</b> UTENZE TELEFONICHE SCUOLA ELEMENTARE	1.000,00	1.000,00	1.000,00	1.000,00
<b>Missione 4</b> Istruzione e diritto allo studio	<b>Programma 2</b> Altri ordini di istruzione	<b>Titolo 1</b> Spese correnti		<b>Macroaggregato 3</b> Acquisto di beni e servizi	
<b>05.02-1.03.01.02.999</b> Altri beni e materiali di consumo n.a.c.	<b>600 3</b> ACQUISTO DI BENI PER IL MANTENIMENTO E FUNZIONAMENTO DELLA BIBLIOTECA COMUNALE	500,00	500,00	500,00	500,00
<b>Missione 5</b> Tutela e valorizzazione dei beni e attività culturali	<b>Programma 2</b> Attività culturali e interventi diversi nel settore culturale	<b>Titolo 1</b> Spese correnti		<b>Macroaggregato 3</b> Acquisto di beni e servizi	
<b>05.02-1.03.02.05.004</b> Energia elettrica	<b>612 0</b> UTENZE ENRGIA ELETTRICA SALA POLIVALENTE, VETRATA E STUDIO SPECIALISTICO	4.500,00	4.500,00	4.500,00	7.365,27
<b>Missione 5</b> Tutela e valorizzazione dei beni e attività culturali	<b>Programma 2</b> Attività culturali e interventi diversi nel settore culturale	<b>Titolo 1</b> Spese correnti		<b>Macroaggregato 3</b> Acquisto di beni e servizi	
<b>05.02-1.03.02.05.006</b> Gas	<b>612 1</b> UTENZE GAS SALA POLIVALENTE, VETRATA E STUDIO SPECIALISTICO	3.000,00	3.000,00	3.000,00	3.000,00
<b>Missione 5</b> Tutela e valorizzazione dei beni e attività culturali	<b>Programma 2</b> Attività culturali e interventi diversi nel settore culturale	<b>Titolo 1</b> Spese correnti		<b>Macroaggregato 3</b> Acquisto di beni e servizi	
<b>05.02-1.03.02.05.005</b> Acqua	<b>612 2</b> UTENZE ACQUA SALA POLIVALENTE, VETRATA E STUDIO SPECIALISTICO	1.000,00	1.000,00	1.000,00	1.000,00
<b>Missione 5</b> Tutela e valorizzazione dei beni e attività culturali	<b>Programma 2</b> Attività culturali e interventi diversi nel settore culturale	<b>Titolo 1</b> Spese correnti		<b>Macroaggregato 3</b> Acquisto di beni e servizi	
<b>06.01-1.03.01.02.000</b> Altri beni di consumo	<b>613 1</b> ACQ. BENI PER SETTORE SPORTIVO	1.000,00	1.000,00	1.000,00	1.000,00
<b>Missione 6</b> Politiche giovanili, sport e tempo libero	<b>Programma 1</b> Sport e tempo libero	<b>Titolo 1</b> Spese correnti		<b>Macroaggregato 3</b> Acquisto di beni e servizi	
<b>06.01-1.03.02.05.004</b> Energia elettrica	<b>613 2</b> UTENZE ENERGIA ELETTRICA PALESTRA, CAMPO SPORTIVO E BOCCIODROMO	5.000,00	5.000,00	5.000,00	8.000,00
<b>Missione 6</b> Politiche giovanili, sport e tempo libero	<b>Programma 1</b> Sport e tempo libero	<b>Titolo 1</b> Spese correnti		<b>Macroaggregato 3</b> Acquisto di beni e servizi	
<b>06.01-1.03.02.05.005</b> Acqua	<b>613 3</b> UTENZE ACQUA PALESTRA, CAMPO SPORTIVO E BOCCIODROMO	3.000,00	3.000,00	3.000,00	3.000,00
<b>Missione 6</b> Politiche giovanili, sport e tempo libero	<b>Programma 1</b> Sport e tempo libero	<b>Titolo 1</b> Spese correnti		<b>Macroaggregato 3</b> Acquisto di beni e servizi	
<b>06.01-1.03.02.05.006</b> Gas	<b>613 4</b> UTENZE GAS PALESTRA, CAMPO SPORTIVO E BOCCIODROMO	5.000,00	5.000,00	5.000,00	5.000,00
<b>Missione 6</b> Politiche giovanili, sport e tempo libero	<b>Programma 1</b> Sport e tempo libero	<b>Titolo 1</b> Spese correnti		<b>Macroaggregato 3</b> Acquisto di beni e servizi	
<b>10.05-1.03.01.02.999</b> Altri beni e materiali di consumo n.a.c.	<b>620 3</b> ACQUISTO DI BENI - VIABILITA' E SERVIZI CONNESSI	1.000,00	5.000,00	5.000,00	1.000,00
<b>Missione 10</b> Trasporti e diritto alla mobilità	<b>Programma 5</b> Viabilità e infrastrutture stradali	<b>Titolo 1</b> Spese correnti		<b>Macroaggregato 3</b> Acquisto di beni e servizi	

COMUNE DI MARIANA MANTOVANA (MN)  
**Piano esecutivo di gestione 2022**  
**SPESE**

Codice di bilancio	Cap. Art. Descrizione	PREVISIONE 2022	PREVISIONE 2023	PREVISIONE 2024	PREVISIONE di cassa
<b>10.05-1.03.02.09.008</b> Manutenzione ordinaria e riparazioni di beni immobili	<b>630 1</b> MANUTENZIONE ORDINARIA DELLE STRADE COMUNALI	5.000,00	5.000,00	5.000,00	7.000,00
<b>Missione 10</b> Trasporti e diritto alla mobilità <b>Programma 5</b> Viabilità e infrastrutture stradali <b>Titolo 1</b> Spese correnti <b>Macroaggregato 3</b> Acquisto di beni e servizi					
<b>10.05-1.03.02.09.008</b> Manutenzione ordinaria e riparazioni di beni immobili	<b>630 2</b> RIMOZIONE NEVE DALL'ABITATO	1.000,00	1.000,00	1.000,00	1.000,00
<b>Missione 10</b> Trasporti e diritto alla mobilità <b>Programma 5</b> Viabilità e infrastrutture stradali <b>Titolo 1</b> Spese correnti <b>Macroaggregato 3</b> Acquisto di beni e servizi					
<b>10.05-1.03.02.09.008</b> Manutenzione ordinaria e riparazioni di beni immobili	<b>630 3</b> SPESE PER LA SEGNALETICA STRADALE (ORIZZONTALE)-	4.000,00	4.000,00	4.000,00	4.000,00
<b>Missione 10</b> Trasporti e diritto alla mobilità <b>Programma 5</b> Viabilità e infrastrutture stradali <b>Titolo 1</b> Spese correnti <b>Macroaggregato 3</b> Acquisto di beni e servizi					
<b>10.05-1.03.02.09.008</b> Manutenzione ordinaria e riparazioni di beni immobili	<b>630 4</b> POSA E MANUTENZIONE SEGNALETICA VERTICALE	2.000,00	2.000,00	2.000,00	2.000,00
<b>Missione 10</b> Trasporti e diritto alla mobilità <b>Programma 5</b> Viabilità e infrastrutture stradali <b>Titolo 1</b> Spese correnti <b>Macroaggregato 3</b> Acquisto di beni e servizi					
<b>10.05-1.04.03.99.000</b> Trasferimenti correnti a altre imprese	<b>640 0</b> EX CAPITOLO 1701020 CONTRIBUTI PER LA MANUTENZIONE DELLE STRADE VICINALI DI PUBBLICO TRANSITO- Ex 1999.0158	2.000,00	2.000,00	2.000,00	2.000,00
<b>Missione 10</b> Trasporti e diritto alla mobilità <b>Programma 5</b> Viabilità e infrastrutture stradali <b>Titolo 1</b> Spese correnti <b>Macroaggregato 4</b> Trasferimenti correnti					
<b>10.05-1.03.02.15.015</b> Contratti di servizio per l'illuminazione pubblica	<b>660 0</b> EX CAPITOLO 1701030 SPESE PER IL SERVIZIO DELLA PUBBLICA ILLUMINAZIONE GESTITA DA TERZI- Ex 1999.0160	60.000,00	63.000,00	63.000,00	61.278,24
<b>Missione 10</b> Trasporti e diritto alla mobilità <b>Programma 5</b> Viabilità e infrastrutture stradali <b>Titolo 1</b> Spese correnti <b>Macroaggregato 3</b> Acquisto di beni e servizi					
<b>08.02-1.03.02.05.006</b> Gas	<b>701 1</b> UTENZE GAS APPARTAMENTI POPOLARI	2.000,00	2.000,00	2.000,00	2.000,00
<b>Missione 8</b> Assetto del territorio ed edilizia abitativa <b>Programma 2</b> Edilizia residenziale pubblica e locale e piani di edilizia economico-popolare <b>Titolo 1</b> Spese correnti <b>Macroaggregato 3</b> Acquisto di beni e servizi					
<b>08.02-1.03.02.05.005</b> Acqua	<b>701 2</b> UTENZE ACQUA APPARTAMENTI POPOLARI	1.500,00	1.500,00	1.500,00	1.500,00
<b>Missione 8</b> Assetto del territorio ed edilizia abitativa <b>Programma 2</b> Edilizia residenziale pubblica e locale e piani di edilizia economico-popolare <b>Titolo 1</b> Spese correnti <b>Macroaggregato 3</b> Acquisto di beni e servizi					
<b>11.01-1.04.04.01.001</b> Trasferimenti correnti a Istituzioni Sociali Private	<b>705 1</b> SPESE GESTIONE ASSOCIATA FUNZIONE PROTEZIONE CIVILE	1.392,00	1.392,00	1.392,00	1.392,00
<b>Missione 11</b> Soccorso civile <b>Programma 1</b> Sistema di protezione civile <b>Titolo 1</b> Spese correnti <b>Macroaggregato 4</b> Trasferimenti correnti					
<b>09.03-1.03.02.15.004</b> Contratti di servizio per la raccolta rifiuti	<b>740 2</b> EX CAPITOLO 1609040 SPESE PER SMALTIMENTO RIFIUTI TOSSICI E SPECALI-Ex 1999.0170	2.000,00	2.000,00	2.000,00	2.000,00

COMUNE DI MARIANA MANTOVANA (MN)  
**Piano esecutivo di gestione 2022**  
**SPESE**

Codice di bilancio	Cap. Art. Descrizione	PREVISIONE 2022	PREVISIONE 2023	PREVISIONE 2024	PREVISIONE di cassa
<b>Missione 9</b> Sviluppo sostenibile e tutela del territorio e dell'ambiente	<b>Programma 3</b> Rifiuti	<b>Titolo 1</b> Spese correnti		<b>Macroaggregato 3</b> Acquisto di beni e servizi	
<b>09.03-1.03.02.05.005</b> Acqua	<b>740 5</b> UTENZE ACQUA PIAZZOLA ECOLOGICA	1.700,00	1.700,00	1.700,00	1.700,00
<b>Missione 9</b> Sviluppo sostenibile e tutela del territorio e dell'ambiente	<b>Programma 3</b> Rifiuti	<b>Titolo 1</b> Spese correnti		<b>Macroaggregato 3</b> Acquisto di beni e servizi	
<b>09.02-1.03.02.15.011</b> Contratti di servizio per la lotta al randagismo	<b>765 0</b> SPESE PER CANILE/GATTILE	850,00	850,00	850,00	923,31
<b>Missione 9</b> Sviluppo sostenibile e tutela del territorio e dell'ambiente	<b>Programma 2</b> Tutela, valorizzazione e recupero ambientale	<b>Titolo 1</b> Spese correnti		<b>Macroaggregato 3</b> Acquisto di beni e servizi	
<b>09.02-1.03.01.02.002</b> Carburanti, combustibili e lubrificanti	<b>765 1</b> SPESE PER PIANO NUTRIE	2.000,00	2.000,00	2.000,00	2.000,00
<b>Missione 9</b> Sviluppo sostenibile e tutela del territorio e dell'ambiente	<b>Programma 2</b> Tutela, valorizzazione e recupero ambientale	<b>Titolo 1</b> Spese correnti		<b>Macroaggregato 3</b> Acquisto di beni e servizi	
<b>12.01-1.03.02.09.008</b> Manutenzione ordinaria e riparazioni di beni immobili	<b>769 1</b> SPESE DI MANTENIMENTO E FUNZIONAMENTO ASILO NIDO COMUNALE *SERVIZIO RILEVANTE AI FINI IVA*	1.000,00	1.000,00	1.000,00	1.000,00
<b>Missione 12</b> Diritti sociali, politiche sociali e famiglia	<b>Programma 1</b> Interventi per l'infanzia e i minori e per asili nido	<b>Titolo 1</b> Spese correnti		<b>Macroaggregato 3</b> Acquisto di beni e servizi	
<b>12.03-1.10.04.99.999</b> Altri premi di assicurazione n.a.c.	<b>780 4</b> ASSICURAZIONI AUTOMEZZI	1.500,00	1.500,00	1.500,00	1.500,00
<b>Missione 12</b> Diritti sociali, politiche sociali e famiglia	<b>Programma 3</b> Interventi per gli anziani	<b>Titolo 1</b> Spese correnti		<b>Macroaggregato 10</b> Altre spese correnti	
<b>12.02-1.04.02.05.999</b> Altri trasferimenti a famiglie n.a.c.	<b>811 0</b> CONTRIBUTO ALLE FAMIGLIE PER ABBATTIMENTO BARRIERE ARCHITETTONICHE	3.500,00	3.500,00	3.500,00	3.500,00
<b>Missione 12</b> Diritti sociali, politiche sociali e famiglia	<b>Programma 2</b> Interventi per la disabilità	<b>Titolo 1</b> Spese correnti		<b>Macroaggregato 4</b> Trasferimenti correnti	
<b>12.05-1.02.01.09.000</b> Tassa di circolazione dei veicoli a motore (tassa automobilistica)	<b>813 0</b> BOLLI AUTOMEZZI	1.500,00	1.500,00	1.500,00	1.949,57
<b>Missione 12</b> Diritti sociali, politiche sociali e famiglia	<b>Programma 5</b> Interventi per le famiglie	<b>Titolo 1</b> Spese correnti		<b>Macroaggregato 2</b> Imposte e tasse a carico dell'ente	
<b>12.09-1.03.02.05.004</b> Energia elettrica	<b>830 2</b> UTENZE ENERGIA ELETTRICA CIMITERO	1.500,00	1.500,00	1.500,00	1.725,10
<b>Missione 12</b> Diritti sociali, politiche sociali e famiglia	<b>Programma 9</b> Servizio necroscopico e cimiteriale	<b>Titolo 1</b> Spese correnti		<b>Macroaggregato 3</b> Acquisto di beni e servizi	
<b>01.11-2.02.01.05.999</b> Attrezzature n.a.c.	<b>870 4</b> ACQUISTO BEN I STRUMENTALI (FINANZIATO CON QUOTA INCENTIVO RIF CAP ENTRATA 320)	3.500,00	3.500,00	3.500,00	3.939,91
<b>Missione 1</b> Servizi istituzionali, generali e di gestione	<b>Programma 11</b> Altri servizi generali	<b>Titolo 2</b> Spese in conto capitale		<b>Macroaggregato 2</b> Investimenti fissi lordi e acquisto di terreni	
<b>01.05-2.02.01.09.999</b> Beni immobili n.a.c.	<b>880 15</b> RECUPERO ARCHITETTONICO CHIESA DEI DISCIPLINI - FINANZIATO CON CONTRIBUTO	150.783,59	0,00	0,00	272.732,57
<b>Missione 1</b> Servizi istituzionali, generali e di gestione	<b>Programma 5</b> Gestione dei beni demaniali e patrimoniali	<b>Titolo 2</b> Spese in conto capitale		<b>Macroaggregato 2</b> Investimenti fissi lordi e acquisto di terreni	

COMUNE DI MARIANA MANTOVANA (MN)  
**Piano esecutivo di gestione 2022**  
**SPESE**

Codice di bilancio	Cap. Art. Descrizione	PREVISIONE 2022	PREVISIONE 2023	PREVISIONE 2024	PREVISIONE di cassa
<b>01.05-2.02.01.09.999</b> Beni immobili n.a.c.	<b>880 16</b> RECUPERO ARCHITETTONICO CHIESA DEI DISCIPLINI - FINANZIATO CON ALIENAZIONI	74.216,41	0,00	0,00	74.216,41
<b>Missione 1</b> Servizi istituzionali, generali e di gestione <b>Programma 5</b> Gestione dei beni demaniali e patrimoniali <b>Titolo 2</b> Spese in conto capitale <b>Macroaggregato 2</b> Investimenti fissi lordi e acquisto di terreni					
<b>01.05-2.02.01.09.000</b> Beni immobili	<b>880 18</b> COMPLETAMENTO ALLOGGIO EX TONINI	0,00	0,00	350.000,00	0,00
<b>Missione 1</b> Servizi istituzionali, generali e di gestione <b>Programma 5</b> Gestione dei beni demaniali e patrimoniali <b>Titolo 2</b> Spese in conto capitale <b>Macroaggregato 2</b> Investimenti fissi lordi e acquisto di terreni					
<b>01.05-2.02.01.10.999</b> Beni immobili di valore culturale, storico ed artistico n.a.c.	<b>880 19</b> RECUPERO ARCHITETTONICO CHIESA DEI DISCIPLINI finanziato con avanzo economico (discarica e dividendo partecipate)	50.000,00	0,00	0,00	50.000,00
<b>Missione 1</b> Servizi istituzionali, generali e di gestione <b>Programma 5</b> Gestione dei beni demaniali e patrimoniali <b>Titolo 2</b> Spese in conto capitale <b>Macroaggregato 2</b> Investimenti fissi lordi e acquisto di terreni					
<b>01.05-2.02.01.09.000</b> Beni immobili	<b>880 20</b> INTERVENTO PER EFFICIENTAMENTO ENERGETICO SVILUPPO SOSTENIBILE PATRIMONIO COMUNALE - finanziato con contributo statale cap 432	0,00	0,00	0,00	0,01
<b>Missione 1</b> Servizi istituzionali, generali e di gestione <b>Programma 5</b> Gestione dei beni demaniali e patrimoniali <b>Titolo 2</b> Spese in conto capitale <b>Macroaggregato 2</b> Investimenti fissi lordi e acquisto di terreni					
<b>01.05-2.02.01.10.999</b> Beni immobili di valore culturale, storico ed artistico n.a.c.	<b>880 21</b> SPESA PROGETTAZIONE RECUPERO ARCHITETTONICO CHIESA DEI DISCIPLINI finanziato con contributo statale cap 464	0,00	0,00	0,00	17.050,00
<b>Missione 1</b> Servizi istituzionali, generali e di gestione <b>Programma 5</b> Gestione dei beni demaniali e patrimoniali <b>Titolo 2</b> Spese in conto capitale <b>Macroaggregato 2</b> Investimenti fissi lordi e acquisto di terreni					
<b>01.05-2.02.01.09.000</b> Beni immobili	<b>880 22</b> MESSA IN SICUREZZA IMMOBILI TORREGGIANI	0,00	300.000,00	0,00	0,00
<b>Missione 1</b> Servizi istituzionali, generali e di gestione <b>Programma 5</b> Gestione dei beni demaniali e patrimoniali <b>Titolo 2</b> Spese in conto capitale <b>Macroaggregato 2</b> Investimenti fissi lordi e acquisto di terreni					
<b>01.05-2.03.03.03.000</b> Contributi agli investimenti a altre Imprese	<b>892 0</b> TRASFERIMENTO PER EDIFICI PER IL CULTO (FINANZIATO CON PROVENTI PERMESSI COSTRUIRE)	300,00	300,00	300,00	300,00
<b>Missione 1</b> Servizi istituzionali, generali e di gestione <b>Programma 5</b> Gestione dei beni demaniali e patrimoniali <b>Titolo 2</b> Spese in conto capitale <b>Macroaggregato 3</b> Contributi agli investimenti					
<b>08.01-2.02.03.05.001</b> Incarichi professionali per la realizzazione di investimenti	<b>898 1</b> VARIANTE N. 1 PGT finanziato con avanzo di amministrazione	0,00	0,00	0,00	25.000,00
<b>Missione 8</b> Assetto del territorio ed edilizia abitativa <b>Programma 1</b> Urbanistica e assetto del territorio <b>Titolo 2</b> Spese in conto capitale <b>Macroaggregato 2</b> Investimenti fissi lordi e acquisto di terreni					
<b>01.05-2.02.01.09.000</b> Beni immobili	<b>900 3</b> EX CAPITOLO 2900040 CONTRIBUTO 10% PER BARRIERE ARCHITETTO- NICHE- Ex 1999.0199	700,00	700,00	700,00	700,00
<b>Missione 1</b> Servizi istituzionali, generali e di gestione <b>Programma 5</b> Gestione dei beni demaniali e patrimoniali <b>Titolo 2</b> Spese in conto capitale <b>Macroaggregato 2</b> Investimenti fissi lordi e acquisto di terreni					
<b>01.11-2.02.01.09.000</b> Beni immobili	<b>900 4</b> MANUTENZIONE STRAORDINARIA PATRIMONIO finanziato con entrate di parte corrente	0,00	0,00	0,00	5.002,00
<b>Missione 1</b> Servizi istituzionali, generali e di gestione <b>Programma 11</b> Altri servizi generali <b>Titolo 2</b> Spese in conto capitale <b>Macroaggregato 2</b> Investimenti fissi lordi e acquisto di terreni					
<b>01.11-2.02.01.99.999</b> Altri beni materiali diversi	<b>900 7</b> REALIZZAZIONE INVESTIMENTI (finanziato con alienazioni)	0,00	0,00	0,00	1.900,00
<b>Missione 1</b> Servizi istituzionali, generali e di gestione <b>Programma 11</b> Altri servizi generali <b>Titolo 2</b> Spese in conto capitale <b>Macroaggregato 2</b> Investimenti fissi lordi e acquisto di terreni					



COMUNE DI MARIANA MANTOVANA (MN)  
**Piano esecutivo di gestione 2022**  
**SPESE**

Codice di bilancio	Cap. Art. Descrizione	PREVISIONE 2022	PREVISIONE 2023	PREVISIONE 2024	PREVISIONE di cassa
<b>04.01-2.02.01.09.003</b> Fabbricati ad uso scolastico	<b>922 0</b> RIQUALIFICAZIONE EDIFICI SCUOLA INFANZIA - FIN. CONTRIBUTO D.M. 29.01.2021	0,00	0,00	0,00	74.990,04
<b>Missione 4</b> Istruzione e diritto allo studio	<b>Programma 1</b> Istruzione prescolastica	<b>Titolo 2</b> Spese in conto capitale		<b>Macroaggregato 2</b> Investimenti fissi lordi e acquisto di terreni	
<b>06.01-2.02.03.05.001</b> Incarichi professionali per la realizzazione di investimenti	<b>938 0</b> servizio di progettazione adeguamento sismico edificio destinato a palestra comunale ad uso scolastico (finanziato con contributo statale )	0,00	0,00	0,00	1.712,80
<b>Missione 6</b> Politiche giovanili, sport e tempo libero	<b>Programma 1</b> Sport e tempo libero	<b>Titolo 2</b> Spese in conto capitale		<b>Macroaggregato 2</b> Investimenti fissi lordi e acquisto di terreni	
<b>06.01-2.02.03.05.001</b> Incarichi professionali per la realizzazione di investimenti	<b>938 1</b> servizio di progettazione adeguamento sismico edificio destinato a palestra comunale ad uso scolastico (finanziato con fojn di propri )	0,00	0,00	0,00	7.162,59
<b>Missione 6</b> Politiche giovanili, sport e tempo libero	<b>Programma 1</b> Sport e tempo libero	<b>Titolo 2</b> Spese in conto capitale		<b>Macroaggregato 2</b> Investimenti fissi lordi e acquisto di terreni	
<b>06.01-2.02.01.09.016</b> Impianti sportivi	<b>940 14</b> LAVORI DI COSTRUZIONE VANO DI ACCUMULO BOCCIODROMO	0,00	0,00	0,00	1.037,00
<b>Missione 6</b> Politiche giovanili, sport e tempo libero	<b>Programma 1</b> Sport e tempo libero	<b>Titolo 2</b> Spese in conto capitale		<b>Macroaggregato 2</b> Investimenti fissi lordi e acquisto di terreni	
<b>06.01-2.02.01.09.016</b> Impianti sportivi	<b>942 0</b> INTERVENTO DI MESSA IN SICUREZZA DELLE STRUTTURE PALESTRA COMUNALE (finanziato con contributo statale Legge di bilancio 2020 - cap entrata 423)	0,00	0,00	0,00	481,27
<b>Missione 6</b> Politiche giovanili, sport e tempo libero	<b>Programma 1</b> Sport e tempo libero	<b>Titolo 2</b> Spese in conto capitale		<b>Macroaggregato 2</b> Investimenti fissi lordi e acquisto di terreni	
<b>06.01-2.02.01.09.016</b> Impianti sportivi	<b>944 0</b> ADEGUAMENTO IMPIANTISTICO PALESTRA COMUNALE (finanziato con avanzo amministrazione 2019 quota destinata investimenti )	0,00	0,00	0,00	2.052,44
<b>Missione 6</b> Politiche giovanili, sport e tempo libero	<b>Programma 1</b> Sport e tempo libero	<b>Titolo 2</b> Spese in conto capitale		<b>Macroaggregato 2</b> Investimenti fissi lordi e acquisto di terreni	
<b>06.01-2.02.01.09.016</b> Impianti sportivi	<b>945 0</b> ADEGUAMENTO IMPIANTISTICO PALESTRA finanziato con avanzo amministrazione vincolato quota proventi permessi costruire	0,00	0,00	0,00	3.795,12
<b>Missione 6</b> Politiche giovanili, sport e tempo libero	<b>Programma 1</b> Sport e tempo libero	<b>Titolo 2</b> Spese in conto capitale		<b>Macroaggregato 2</b> Investimenti fissi lordi e acquisto di terreni	
<b>06.01-2.02.01.09.016</b> Impianti sportivi	<b>946 0</b> ADEGUAMENTO IMPIANTISTICO PALESTRA COMUNALE (finanziato con avanzo amministrazione 2019 quota libera )	0,00	0,00	0,00	11.626,62
<b>Missione 6</b> Politiche giovanili, sport e tempo libero	<b>Programma 1</b> Sport e tempo libero	<b>Titolo 2</b> Spese in conto capitale		<b>Macroaggregato 2</b> Investimenti fissi lordi e acquisto di terreni	
<b>09.01-2.02.01.09.010</b> Infrastrutture idrauliche	<b>948 1</b> LAVORI URGENTI RIPRISTINO SOSTEGNO DEL MULINO SUL CANALE TARTARO FEBREZZA (finanziato con avanzo economico)	0,00	0,00	0,00	18.000,00
<b>Missione 9</b> Sviluppo sostenibile e tutela del territorio e dell'ambiente	<b>Programma 1</b> Difesa del suolo	<b>Titolo 2</b> Spese in conto capitale		<b>Macroaggregato 2</b> Investimenti fissi lordi e acquisto di terreni	
<b>06.01-2.02.01.05.999</b> Attrezzature n.a.c.	<b>949 0</b> ACQUISTO ATTREZZATURE SPORTIVE	0,00	0,00	0,00	2,08
<b>Missione 6</b> Politiche giovanili, sport e tempo libero	<b>Programma 1</b> Sport e tempo libero	<b>Titolo 2</b> Spese in conto capitale		<b>Macroaggregato 2</b> Investimenti fissi lordi e acquisto di terreni	
<b>10.05-2.02.01.09.012</b> Infrastrutture stradali	<b>950 6</b> SPESA PER LA PROGETTAZIONE MESSA IN SICUREZZA STRADA CAYEME	0,00	0,00	0,00	3.890,00
<b>Missione 10</b> Trasporti e diritto alla mobilità	<b>Programma 5</b> Viabilità e infrastrutture stradali	<b>Titolo 2</b> Spese in conto capitale		<b>Macroaggregato 2</b> Investimenti fissi lordi e acquisto di terreni	

COMUNE DI MARIANA MANTOVANA (MN)  
**Piano esecutivo di gestione 2022**  
**SPESE**

Codice di bilancio	Cap. Art. Descrizione	PREVISIONE 2022	PREVISIONE 2023	PREVISIONE 2024	PREVISIONE di cassa
<b>10.05-2.02.01.09.012</b> Infrastrutture stradali	<b>950 10</b> RIQUALIFICAZIONE ILLUMINAZIONE PIAZZA CASTELLO (finanziato con avanzo di amministrazione)	0,00	0,00	0,00	191,28
<b>Missione 10</b> Trasporti e diritto alla mobilità <b>Programma 5</b> Viabilità e infrastrutture stradali <b>Titolo 2</b> Spese in conto capitale <b>Macroaggregato 2</b> Investimenti fissi lordi e acquisto di terreni					
<b>10.05-2.02.01.09.012</b> Infrastrutture stradali	<b>950 13</b> SISTEMAZIONE PIAZZA (finanziato con alienazioni)	0,00	0,00	0,00	2.537,61
<b>Missione 10</b> Trasporti e diritto alla mobilità <b>Programma 5</b> Viabilità e infrastrutture stradali <b>Titolo 2</b> Spese in conto capitale <b>Macroaggregato 2</b> Investimenti fissi lordi e acquisto di terreni					
<b>10.05-2.02.01.09.012</b> Infrastrutture stradali	<b>950 28</b> INTERVENTI MESSA IN SICUREZZA STRADALE	50.000,00	50.000,00	50.000,00	50.000,00
<b>Missione 10</b> Trasporti e diritto alla mobilità <b>Programma 5</b> Viabilità e infrastrutture stradali <b>Titolo 2</b> Spese in conto capitale <b>Macroaggregato 2</b> Investimenti fissi lordi e acquisto di terreni					
<b>09.02-2.02.01.09.999</b> Beni immobili n.a.c.	<b>990 0</b> INVESTIMENTI IN AMBITO AMBIENTALE finanziato con tributo speciale per il deposito in discarica dei rifiuti solidi (ecotassa)	45.000,00	45.000,00	45.000,00	51.715,79
<b>Missione 9</b> Sviluppo sostenibile e tutela del territorio e dell'ambiente <b>Programma 2</b> Tutela, valorizzazione e recupero ambientale <b>Titolo 2</b> Spese in conto capitale <b>Macroaggregato 2</b> Investimenti fissi lordi e acquisto di terreni					
<b>09.05-2.02.01.09.999</b> Beni immobili n.a.c.	<b>1005 5</b> RIQUALIFICAZIONE PARCO RIMEMBRANZE	0,00	0,00	0,00	761,28
<b>Missione 9</b> Sviluppo sostenibile e tutela del territorio e dell'ambiente <b>Programma 5</b> Aree protette, parchi naturali, protezione naturalistica e forestazione <b>Titolo 2</b> Spese in conto capitale <b>Macroaggregato 2</b> Investimenti fissi lordi e acquisto di terreni					
<b>12.09-2.02.01.10.006</b> Cimiteri di valore culturale, storico ed artistico	<b>1020 1</b> MANUTENZIONE STRAORDINARIA CIMITERI (finanziato con concessioni cimiteriali entrate non ricorrenti)	10.000,00	10.000,00	10.000,00	18.569,10
<b>Missione 12</b> Diritti sociali, politiche sociali e famiglia <b>Programma 9</b> Servizio necroscopico e cimiteriale <b>Titolo 2</b> Spese in conto capitale <b>Macroaggregato 2</b> Investimenti fissi lordi e acquisto di terreni					
<b>12.09-2.02.01.09.015</b> Cimiteri	<b>1020 4</b> PAVIMENTAZIONE CIMITERO (FINANZIATO CON AVANZO ECONOMICO)	0,00	0,00	0,00	7.000,00
<b>Missione 12</b> Diritti sociali, politiche sociali e famiglia <b>Programma 9</b> Servizio necroscopico e cimiteriale <b>Titolo 2</b> Spese in conto capitale <b>Macroaggregato 2</b> Investimenti fissi lordi e acquisto di terreni					
<b>99.01-7.02.99.99.999</b> Altre uscite per conto terzi n.a.c.	<b>1090 12</b> SPESE PER SERVIZI PER CONTO DI TERZI . SERVIZIO TECNICO	15.000,00	15.000,00	15.000,00	15.000,00
<b>Missione 99</b> Servizi per conto terzi <b>Programma 1</b> Servizi per conto terzi e Partite di giro <b>Titolo 7</b> Uscite per conto terzi e partite di giro <b>Macroaggregato 2</b> Uscite per conto terzi					
<b>TOTALE RESPONSABILE 79 RS: MUSONI</b>		<b>705.842,00</b>	<b>745.778,37</b>	<b>795.778,37</b>	<b>1.137.841,12</b>

**Responsabile 87 MINUTI ERMINIO**

<b>01.01-1.03.01.02.999</b> Altri beni e materiali di consumo n.a.c.	<b>10 0</b> EX CAPITOLO 1101040 SPESE DI RAPPRESENTANZA- Ex 1999.0063	500,00	500,00	500,00	500,00
<b>Missione 1</b> Servizi istituzionali, generali e di gestione <b>Programma 1</b> Organi istituzionali <b>Titolo 1</b> Spese correnti <b>Macroaggregato 3</b> Acquisto di beni e servizi					
<b>01.01-1.03.01.02.999</b> Altri beni e materiali di consumo n.a.c.	<b>10 3</b> ACQUISTI PER GLI ORGANI ISTITUZIONALI	600,00	600,00	600,00	746,40
<b>Missione 1</b> Servizi istituzionali, generali e di gestione <b>Programma 1</b> Organi istituzionali <b>Titolo 1</b> Spese correnti <b>Macroaggregato 3</b> Acquisto di beni e servizi					

COMUNE DI MARIANA MANTOVANA (MN)  
**Piano esecutivo di gestione 2022**  
**SPESE**

Codice di bilancio	Cap. Art. Descrizione	PREVISIONE 2022	PREVISIONE 2023	PREVISIONE 2024	PREVISIONE di cassa
<b>01.01-1.03.02.01.001</b> Organi istituzionali dell'amministrazione - Indennità	<b>20 1</b> EX CAPITOLO 1101010 INDENNITA' DICARICA AL SINDACO- Ex 1999.0064	12.500,00	12.500,00	12.500,00	12.500,00
<b>Missione 1</b> Servizi istituzionali, generali e di gestione <b>Programma 1</b> Organi istituzionali <b>Titolo 1</b> Spese correnti <b>Macroaggregato 3</b> Acquisto di beni e servizi					
<b>01.01-1.03.02.01.002</b> Organi istituzionali dell'amministrazione - Rimborsi	<b>20 3</b> EX CAPITOLO 1101030 INDENNITA' DIMISSIONE E RIMBORSO SPESE FORZOSE AL SINDACO, AGLI ASSESSORI ED AI- Ex 1999.0066	500,00	500,00	500,00	1.000,00
<b>Missione 1</b> Servizi istituzionali, generali e di gestione <b>Programma 1</b> Organi istituzionali <b>Titolo 1</b> Spese correnti <b>Macroaggregato 3</b> Acquisto di beni e servizi					
<b>01.01-1.03.02.02.999</b> Altre spese per relazioni pubbliche, convegni e mostre, pubblicita' n.a.c	<b>20 4</b> EX CAPITOLO 1101040 SPESE DI RAPPRESENTANZA- Ex 1999.0067	500,00	500,00	500,00	500,00
<b>Missione 1</b> Servizi istituzionali, generali e di gestione <b>Programma 1</b> Organi istituzionali <b>Titolo 1</b> Spese correnti <b>Macroaggregato 3</b> Acquisto di beni e servizi					
<b>01.01-1.03.02.01.008</b> Compensi agli organi istituzionali di revisione, di controllo ed altri incarichi istituzionali dell'amministrazione	<b>20 6</b> COMPENSI E RIMBORSI SPESE REVISORE DEI CONTI	3.600,00	3.600,00	3.600,00	4.516,30
<b>Missione 1</b> Servizi istituzionali, generali e di gestione <b>Programma 1</b> Organi istituzionali <b>Titolo 1</b> Spese correnti <b>Macroaggregato 3</b> Acquisto di beni e servizi					
<b>01.01-1.03.02.01.008</b> Compensi agli organi istituzionali di revisione, di controllo ed altri incarichi istituzionali dell'amministrazione	<b>20 8</b> SPESE PER IL NUCLEO DI VALUTAZIONE	1.800,00	1.800,00	1.800,00	3.600,00
<b>Missione 1</b> Servizi istituzionali, generali e di gestione <b>Programma 1</b> Organi istituzionali <b>Titolo 1</b> Spese correnti <b>Macroaggregato 3</b> Acquisto di beni e servizi					
<b>01.01-1.03.02.01.002</b> Organi istituzionali dell'amministrazione - Rimborsi	<b>22 0</b> RIMBORSI AL DATORE DI LAVORO PERMESSI RETRIBUITI AMMINISTRATORI	14.000,00	14.000,00	14.000,00	17.439,32
<b>Missione 1</b> Servizi istituzionali, generali e di gestione <b>Programma 1</b> Organi istituzionali <b>Titolo 1</b> Spese correnti <b>Macroaggregato 3</b> Acquisto di beni e servizi					
<b>01.01-1.02.01.01.001</b> Imposta regionale sulle attività produttive (IRAP)	<b>25 0</b> IRAP (IMPOSTA REGIONALE ATTIVITA' PRODUTTIVE) A CARICO COMUNE- Ex 1999.0247	1.100,00	1.100,00	1.100,00	1.100,00
<b>Missione 1</b> Servizi istituzionali, generali e di gestione <b>Programma 1</b> Organi istituzionali <b>Titolo 1</b> Spese correnti <b>Macroaggregato 2</b> Imposte e tasse a carico dell'ente					
<b>01.01-1.02.01.01.001</b> Imposta regionale sulle attività produttive (IRAP)	<b>25 1</b> IRAP (IMPOSTA REGIONALE ATTIVITA' PRODUTTIVE) SU INDENNITA' DI FINE MANDATO SINDACO	100,00	100,00	100,00	100,00
<b>Missione 1</b> Servizi istituzionali, generali e di gestione <b>Programma 1</b> Organi istituzionali <b>Titolo 1</b> Spese correnti <b>Macroaggregato 2</b> Imposte e tasse a carico dell'ente					
<b>01.02-1.01.01.01.002</b> Voci stipendiali corrisposte al personale a tempo indeterminato	<b>30 1</b> STIPENDI ED ALTRI ASSEGNI FISSI AL PERSONALE-	22.200,00	22.200,00	22.200,00	22.200,00
<b>Missione 1</b> Servizi istituzionali, generali e di gestione <b>Programma 2</b> Segreteria generale <b>Titolo 1</b> Spese correnti <b>Macroaggregato 1</b> Redditi da lavoro dipendente					

COMUNE DI MARIANA MANTOVANA (MN)  
**Piano esecutivo di gestione 2022**  
**SPESE**

Codice di bilancio	Cap. Art. Descrizione	PREVISIONE 2022	PREVISIONE 2023	PREVISIONE 2024	PREVISIONE di cassa
<b>01.02-1.01.01.01.004</b> Indennità ed altri compensi, esclusi i rimborsi spesa per missione, corrisposti al personale a tempo indeterminato	<b>30 3</b> EX CAPITOLO 1102050 QUOTA DEI DIRITTI DI ROGITO SPETTANTE AL SEGRETARIO COMUNALE- Ex 1999.0072	8.000,00	2.000,00	2.000,00	8.853,94
<b>Missione 1</b> Servizi istituzionali, generali e di gestione	<b>Programma 2</b> Segreteria generale	<b>Titolo 1</b> Spese correnti		<b>Macroaggregato 1</b> Redditi da lavoro dipendente	
<b>01.02-1.01.02.01.001</b> Contributi obbligatori per il personale	<b>40 1</b> CONTRIBUTI - PERSONALE SEGRETERIA COMUNALE	7.000,00	7.000,00	7.000,00	7.000,00
<b>Missione 1</b> Servizi istituzionali, generali e di gestione	<b>Programma 2</b> Segreteria generale	<b>Titolo 1</b> Spese correnti		<b>Macroaggregato 1</b> Redditi da lavoro dipendente	
<b>01.02-1.01.02.01.001</b> Contributi obbligatori per il personale	<b>40 3</b> CONTRIBUTI ENTE SU DIRITTI DI ROGITO DEL SEGRETARIO COMUNALE	2.700,00	675,00	675,00	2.962,25
<b>Missione 1</b> Servizi istituzionali, generali e di gestione	<b>Programma 2</b> Segreteria generale	<b>Titolo 1</b> Spese correnti		<b>Macroaggregato 1</b> Redditi da lavoro dipendente	
<b>01.02-1.03.01.02.000</b> Altri beni di consumo	<b>50 2</b> ACQUISTI PER UFFICIO SEGRETERIA	1.000,00	1.000,00	1.000,00	1.000,00
<b>Missione 1</b> Servizi istituzionali, generali e di gestione	<b>Programma 2</b> Segreteria generale	<b>Titolo 1</b> Spese correnti		<b>Macroaggregato 3</b> Acquisto di beni e servizi	
<b>01.02-1.03.01.01.001</b> Giornali e riviste	<b>50 3</b> EX CAPITOLO 1102140 ACQUISTO ED ABBONAMENTO A GIORNALI, RIVISTE E PUBBLICAZIONI PER USO DEGLI- Ex 1999.0076	1.000,00	1.000,00	1.000,00	1.000,00
<b>Missione 1</b> Servizi istituzionali, generali e di gestione	<b>Programma 2</b> Segreteria generale	<b>Titolo 1</b> Spese correnti		<b>Macroaggregato 3</b> Acquisto di beni e servizi	
<b>01.10-1.03.02.13.999</b> Altri servizi ausiliari n.a.c.	<b>60 1</b> PRESTAZIONI DI SERVIZI PER PERSONALE (PAGHE E CU ECC)	4.000,00	4.000,00	4.000,00	4.430,40
<b>Missione 1</b> Servizi istituzionali, generali e di gestione	<b>Programma 10</b> Risorse umane	<b>Titolo 1</b> Spese correnti		<b>Macroaggregato 3</b> Acquisto di beni e servizi	
<b>01.02-1.03.02.16.001</b> Pubblicazione bandi di gara	<b>60 6</b> SPESE PER PUBBLICAZIONE GARE DI APPALTO	500,00	500,00	500,00	1.638,69
<b>Missione 1</b> Servizi istituzionali, generali e di gestione	<b>Programma 2</b> Segreteria generale	<b>Titolo 1</b> Spese correnti		<b>Macroaggregato 3</b> Acquisto di beni e servizi	
<b>01.03-1.03.01.02.999</b> Altri beni e materiali di consumo n.a.c.	<b>60 7</b> SPESE PER IL SERVIZIO DI ECONOMATO- Ex 1999.0249	865,00	855,00	865,00	865,00
<b>Missione 1</b> Servizi istituzionali, generali e di gestione	<b>Programma 3</b> Gestione economica, finanziaria, programmazione, provveditorato	<b>Titolo 1</b> Spese correnti		<b>Macroaggregato 3</b> Acquisto di beni e servizi	
<b>01.03-1.03.02.02.000</b> Organizzazione eventi, pubblicità e servizi per trasferta	<b>60 9</b> INDENNITA' E RIMBORSO SPESE MISSIONI EFFET. PERSONALE DIPENDENTE- Ex 2007.0005	280,00	280,00	280,00	560,00
<b>Missione 1</b> Servizi istituzionali, generali e di gestione	<b>Programma 3</b> Gestione economica, finanziaria, programmazione, provveditorato	<b>Titolo 1</b> Spese correnti		<b>Macroaggregato 3</b> Acquisto di beni e servizi	
<b>01.03-1.03.02.16.002</b> Spese postali	<b>60 10</b> SPESE POSTALI SEGRETERIA GENERALE	1.500,00	1.500,00	1.500,00	1.852,83
<b>Missione 1</b> Servizi istituzionali, generali e di gestione	<b>Programma 3</b> Gestione economica, finanziaria, programmazione, provveditorato	<b>Titolo 1</b> Spese correnti		<b>Macroaggregato 3</b> Acquisto di beni e servizi	

COMUNE DI MARIANA MANTOVANA (MN)  
**Piano esecutivo di gestione 2022**  
**SPESE**

Codice di bilancio	Cap. Art. Descrizione	PREVISIONE 2022	PREVISIONE 2023	PREVISIONE 2024	PREVISIONE di cassa
<b>01.02-1.03.02.13.004</b> Stampa e rilegatura	<b>60 11</b> SPESE PER FASCICOLAZIONE ATTI	500,00	500,00	500,00	791,38
<b>Missione 1</b> Servizi istituzionali, generali e di gestione	<b>Programma 2</b> Segreteria generale	<b>Titolo 1</b> Spese correnti		<b>Macroaggregato 3</b> Acquisto di beni e servizi	
<b>01.02-1.03.02.16.002</b> Spese postali	<b>60 12</b> SPESE VIAGGIO SEGRETARIO COMUNALE	1.500,00	1.500,00	1.500,00	1.948,24
<b>Missione 1</b> Servizi istituzionali, generali e di gestione	<b>Programma 2</b> Segreteria generale	<b>Titolo 1</b> Spese correnti		<b>Macroaggregato 3</b> Acquisto di beni e servizi	
<b>01.11-1.03.02.11.999</b> Altre prestazioni professionali e specialistiche n.a.c.	<b>60 14</b> PRESTAZIONI DI SERVIZI PER ADEMPIMENTI IN MATERIA DI PRIVACY	3.050,00	3.050,00	3.050,00	3.050,00
<b>Missione 1</b> Servizi istituzionali, generali e di gestione	<b>Programma 11</b> Altri servizi generali	<b>Titolo 1</b> Spese correnti		<b>Macroaggregato 3</b> Acquisto di beni e servizi	
<b>01.02-1.03.02.13.002</b> Servizi di pulizia e lavanderia	<b>60 15</b> PULIZIE LOCALI DI PROPRIETA' COMUNALE	5.000,00	5.000,00	5.000,00	6.350,44
<b>Missione 1</b> Servizi istituzionali, generali e di gestione	<b>Programma 2</b> Segreteria generale	<b>Titolo 1</b> Spese correnti		<b>Macroaggregato 3</b> Acquisto di beni e servizi	
<b>01.02-1.04.01.02.003</b> Trasferimenti correnti a Comuni	<b>70 0</b> SPESE PER LA CONVENZIONE DI SEGRETERIA	14.500,00	14.500,00	14.500,00	22.356,12
<b>Missione 1</b> Servizi istituzionali, generali e di gestione	<b>Programma 2</b> Segreteria generale	<b>Titolo 1</b> Spese correnti		<b>Macroaggregato 4</b> Trasferimenti correnti	
<b>01.02-1.04.03.99.999</b> Trasferimenti correnti a altre imprese	<b>90 0</b> EX CAPITOLO 1102170 CONTRIBUTI ASSOCIATIVI ANNUALI- Ex 1999.0088	600,00	600,00	600,00	600,00
<b>Missione 1</b> Servizi istituzionali, generali e di gestione	<b>Programma 2</b> Segreteria generale	<b>Titolo 1</b> Spese correnti		<b>Macroaggregato 4</b> Trasferimenti correnti	
<b>01.02-1.02.01.01.001</b> Imposta regionale sulle attività produttive (IRAP)	<b>100 0</b> EX CAPITOLO 1102290 I.R.A.P. (IMPOSTA REGIONALE ATTIVITA' PRODUTTIVE) A CARICO DEL COMUNE- Ex 1999.0089	2.000,00	2.000,00	2.000,00	2.000,00
<b>Missione 1</b> Servizi istituzionali, generali e di gestione	<b>Programma 2</b> Segreteria generale	<b>Titolo 1</b> Spese correnti		<b>Macroaggregato 2</b> Imposte e tasse a carico dell'ente	
<b>01.02-1.02.01.01.001</b> Imposta regionale sulle attività produttive (IRAP)	<b>100 1</b> IRAP SU DIRITTI DI ROGITO DEL SEGRETARIO COMUNALE	680,00	170,00	170,00	752,59
<b>Missione 1</b> Servizi istituzionali, generali e di gestione	<b>Programma 2</b> Segreteria generale	<b>Titolo 1</b> Spese correnti		<b>Macroaggregato 2</b> Imposte e tasse a carico dell'ente	
<b>01.02-1.02.01.02.001</b> Imposta di registro e di bollo	<b>100 2</b> IMPOSTA DI REGISTRO CONTRATTI	80.000,00	2.500,00	2.500,00	80.000,00
<b>Missione 1</b> Servizi istituzionali, generali e di gestione	<b>Programma 2</b> Segreteria generale	<b>Titolo 1</b> Spese correnti		<b>Macroaggregato 2</b> Imposte e tasse a carico dell'ente	
<b>01.03-1.01.01.01.002</b> Voci stipendiali corrisposte al personale a tempo indeterminato	<b>110 0</b> EX CAPITOLO 1102260 STIPENDI E ALTRI ASSEGNI FISSI AL PERSONALE UFF. RAG.- Ex 1999.0090	22.200,00	22.200,00	22.200,00	22.200,00
<b>Missione 1</b> Servizi istituzionali, generali e di gestione	<b>Programma 3</b> Gestione economica, finanziaria, programmazione, provveditorato	<b>Titolo 1</b> Spese correnti		<b>Macroaggregato 1</b> Redditi da lavoro dipendente	
<b>01.03-1.01.02.01.001</b> Contributi obbligatori per il personale	<b>120 0</b> EX CAPITOLO 1102270 ONERI PREVIDENZIALI, ASSISTENZIALI E ASSICURATIVI A CARICO DEL COMUNE UFF. RAG.- Ex 1999.0091	7.000,00	7.000,00	7.000,00	7.000,00

COMUNE DI MARIANA MANTOVANA (MN)  
**Piano esecutivo di gestione 2022**  
**SPESE**

Codice di bilancio	Cap. Art. Descrizione	PREVISIONE 2022	PREVISIONE 2023	PREVISIONE 2024	PREVISIONE di cassa
<b>Missione 1</b> Servizi istituzionali, generali e di gestione	<b>Programma 3</b> Gestione economica, finanziaria, programmazione, provveditorato				
	<b>Titolo 1</b> Spese correnti				
	<b>Macroaggregato 1</b> Redditi da lavoro dipendente				
<b>01.03-1.03.01.02.001</b> Carta, cancelleria e stampati	<b>125 0</b> ACQUISTO CARTA, CANCELLERIA	1.800,00	2.000,00	2.000,00	1.833,14
<b>Missione 1</b> Servizi istituzionali, generali e di gestione	<b>Programma 3</b> Gestione economica, finanziaria, programmazione, provveditorato				
	<b>Titolo 1</b> Spese correnti				
	<b>Macroaggregato 3</b> Acquisto di beni e servizi				
<b>01.03-1.03.02.17.002</b> Oneri per servizio di tesoreria	<b>130 1</b> EX CAPITOLO 1102150 SPESE PER IL SERVIZIO DI TESORERIA e C/C POSTALE	3.750,00	3.750,00	3.750,00	4.744,51
<b>Missione 1</b> Servizi istituzionali, generali e di gestione	<b>Programma 3</b> Gestione economica, finanziaria, programmazione, provveditorato				
	<b>Titolo 1</b> Spese correnti				
	<b>Macroaggregato 3</b> Acquisto di beni e servizi				
<b>01.03-1.03.02.11.008</b> Prestazioni di natura contabile, tributaria e del lavoro	<b>130 2</b> PRESTAZIONI PROFESSIONALI PER INCARICHI VARI- Ex 2002.0003	3.000,00	3.000,00	3.000,00	3.200,00
<b>Missione 1</b> Servizi istituzionali, generali e di gestione	<b>Programma 3</b> Gestione economica, finanziaria, programmazione, provveditorato				
	<b>Titolo 1</b> Spese correnti				
	<b>Macroaggregato 3</b> Acquisto di beni e servizi				
<b>01.03-1.03.02.11.999</b> Altre prestazioni professionali e specialistiche n.a.c.	<b>130 5</b> SPESE PER INCARICHI PROFESSIONALI - AREA FINANZIARIA	8.000,00	9.000,00	9.000,00	11.295,27
<b>Missione 1</b> Servizi istituzionali, generali e di gestione	<b>Programma 3</b> Gestione economica, finanziaria, programmazione, provveditorato				
	<b>Titolo 1</b> Spese correnti				
	<b>Macroaggregato 3</b> Acquisto di beni e servizi				
<b>01.03-1.02.01.01.001</b> Imposta regionale sulle attività produttive (IRAP)	<b>140 1</b> IRAP - AREA FINANZIARIA	2.000,00	2.000,00	2.000,00	2.000,00
<b>Missione 1</b> Servizi istituzionali, generali e di gestione	<b>Programma 3</b> Gestione economica, finanziaria, programmazione, provveditorato				
	<b>Titolo 1</b> Spese correnti				
	<b>Macroaggregato 2</b> Imposte e tasse a carico dell'ente				
<b>01.04-1.03.02.17.999</b> Spese per servizi finanziari n.a.c.	<b>150 2</b> EX CAPITOLO 1107010 SPESE PER LA RISCOSSIONE DEI TRIBUTI COMUNALI- Ex 1999.0095	500,00	500,00	500,00	500,00
<b>Missione 1</b> Servizi istituzionali, generali e di gestione	<b>Programma 4</b> Gestione delle entrate tributarie e servizi fiscali				
	<b>Titolo 1</b> Spese correnti				
	<b>Macroaggregato 3</b> Acquisto di beni e servizi				
<b>01.04-1.03.02.99.999</b> Altri servizi diversi n.a.c.	<b>150 3</b> SPESE PER INCARICHI ESTERNI - ENTRATE TRIBUTARIE	7.500,00	8.500,00	8.500,00	13.706,00
<b>Missione 1</b> Servizi istituzionali, generali e di gestione	<b>Programma 4</b> Gestione delle entrate tributarie e servizi fiscali				
	<b>Titolo 1</b> Spese correnti				
	<b>Macroaggregato 3</b> Acquisto di beni e servizi				
<b>01.04-1.04.01.02.002</b> Trasferimenti correnti a Province	<b>170 1</b> TRIBUTO AMBIENTALE 5% DA CORRISPONDERE ALL'AMMINISTRAZIONE PROVINCIALE	0,00	0,00	0,00	622,25
<b>Missione 1</b> Servizi istituzionali, generali e di gestione	<b>Programma 4</b> Gestione delle entrate tributarie e servizi fiscali				
	<b>Titolo 1</b> Spese correnti				
	<b>Macroaggregato 4</b> Trasferimenti correnti				
<b>01.04-1.04.01.04.001</b> Trasferimenti correnti a organismi interni e/o unità locali della amministrazione	<b>170 2</b> CONTRIBUTO 8 PER MILLE IFEL SU ICI/IMU	500,00	500,00	500,00	500,00
<b>Missione 1</b> Servizi istituzionali, generali e di gestione	<b>Programma 4</b> Gestione delle entrate tributarie e servizi fiscali				
	<b>Titolo 1</b> Spese correnti				
	<b>Macroaggregato 4</b> Trasferimenti correnti				

COMUNE DI MARIANA MANTOVANA (MN)  
**Piano esecutivo di gestione 2022**  
**SPESE**

Codice di bilancio	Cap. Art. Descrizione	PREVISIONE 2022	PREVISIONE 2023	PREVISIONE 2024	PREVISIONE di cassa
<b>01.04-1.09.99.04.001</b> Rimborsi di parte corrente a Famiglie di somme non dovute o incassate in eccesso	<b>170 3</b> SGRAVI E RESTITUZIONE TRIBUTI	3.000,00	3.000,00	3.000,00	3.000,00
<b>Missione 1</b> Servizi istituzionali, generali e di gestione <b>Programma 4</b> Gestione delle entrate tributarie e servizi fiscali <b>Titolo 1</b> Spese correnti <b>Macroaggregato 9</b> Rimborsi e poste correttive delle entrate					
<b>01.04-1.04.03.99.999</b> Trasferimenti correnti a altre imprese	<b>170 4</b> QUOTE ASSOCIATIVE SERVIZIO TRIBUTI (ANUTEL )	250,00	250,00	250,00	250,00
<b>Missione 1</b> Servizi istituzionali, generali e di gestione <b>Programma 4</b> Gestione delle entrate tributarie e servizi fiscali <b>Titolo 1</b> Spese correnti <b>Macroaggregato 4</b> Trasferimenti correnti					
<b>01.04-1.03.02.99.999</b> Altri servizi diversi n.a.c.	<b>170 5</b> RIMBORSO AI COMUNI PER SPESE DI NOTIFICA	300,00	300,00	300,00	300,00
<b>Missione 1</b> Servizi istituzionali, generali e di gestione <b>Programma 4</b> Gestione delle entrate tributarie e servizi fiscali <b>Titolo 1</b> Spese correnti <b>Macroaggregato 3</b> Acquisto di beni e servizi					
<b>01.06-1.01.01.01.002</b> Voci stipendiali corrisposte al personale a tempo indeterminato	<b>230 0</b> STIPENDI ED ALTRI ASSEGNI FISSI AL PERSONALE- UFFICIO TECNICO	24.400,00	24.400,00	24.400,00	24.400,00
<b>Missione 1</b> Servizi istituzionali, generali e di gestione <b>Programma 6</b> Ufficio tecnico <b>Titolo 1</b> Spese correnti <b>Macroaggregato 1</b> Redditi da lavoro dipendente					
<b>01.06-1.01.01.01.000</b> Retribuzioni in denaro	<b>230 1</b> SPESE PER COMPENSI EX MERLONI	5.000,00	5.000,00	5.000,00	6.318,08
<b>Missione 1</b> Servizi istituzionali, generali e di gestione <b>Programma 6</b> Ufficio tecnico <b>Titolo 1</b> Spese correnti <b>Macroaggregato 1</b> Redditi da lavoro dipendente					
<b>01.06-1.01.02.01.001</b> Contributi obbligatori per il personale	<b>240 0</b> EX CAPITOLO 1103020 ONERI PREVIDENZIALI, ASSISTENZIALI E ASSICURATIVI OBBLIGATORI A CARICO DEL- Ex 1999.0105	7.550,00	7.550,00	7.550,00	7.550,00
<b>Missione 1</b> Servizi istituzionali, generali e di gestione <b>Programma 6</b> Ufficio tecnico <b>Titolo 1</b> Spese correnti <b>Macroaggregato 1</b> Redditi da lavoro dipendente					
<b>01.06-1.01.02.01.000</b> Contributi sociali effettivi a carico dell'ente	<b>240 1</b> ONERI PREVIDENZIALI ASSIST. SU COMPENSI EX MERLONI	1.250,00	1.250,00	1.250,00	1.579,52
<b>Missione 1</b> Servizi istituzionali, generali e di gestione <b>Programma 6</b> Ufficio tecnico <b>Titolo 1</b> Spese correnti <b>Macroaggregato 1</b> Redditi da lavoro dipendente					
<b>01.06-1.02.01.01.001</b> Imposta regionale sulle attività produttive (IRAP)	<b>280 0</b> EX CAPITOLO 1103070 I.R.A.P. (IMPOSTA REGIONALE ATTIVITA' PRODUTTIVE) A CARICO DEL COMUNE- Ex 1999.0111	2.100,00	2.100,00	2.100,00	2.100,00
<b>Missione 1</b> Servizi istituzionali, generali e di gestione <b>Programma 6</b> Ufficio tecnico <b>Titolo 1</b> Spese correnti <b>Macroaggregato 2</b> Imposte e tasse a carico dell'ente					
<b>01.06-1.02.01.01.000</b> Imposta regionale sulle attività produttive (IRAP)	<b>280 1</b> IRAP SU COMPENSI EX MERLONI	430,00	430,00	430,00	542,04
<b>Missione 1</b> Servizi istituzionali, generali e di gestione <b>Programma 6</b> Ufficio tecnico <b>Titolo 1</b> Spese correnti <b>Macroaggregato 2</b> Imposte e tasse a carico dell'ente					
<b>01.07-1.01.01.01.002</b> Voci stipendiali corrisposte al personale a tempo indeterminato	<b>290 0</b> STIPENDI ED ALTRI ASSEGNI FISSI AL PERSONALE SERV. DEMOGRAFICI	22.200,00	22.200,00	22.200,00	22.200,00
<b>Missione 1</b> Servizi istituzionali, generali e di gestione <b>Programma 7</b> Elezioni e consultazioni popolari - Anagrafe e stato civile <b>Titolo 1</b> Spese correnti <b>Macroaggregato 1</b> Redditi da lavoro dipendente					

COMUNE DI MARIANA MANTOVANA (MN)  
**Piano esecutivo di gestione 2022**  
**SPESE**

Codice di bilancio	Cap. Art. Descrizione	PREVISIONE 2022	PREVISIONE 2023	PREVISIONE 2024	PREVISIONE di cassa
<b>01.07-1.01.01.01.003</b> Straordinario per il personale a tempo indeterminato	<b>295 0</b> COMPENSI LAVORO STRAORDINARIO ELETTORALE	3.000,00	3.000,00	3.000,00	3.000,00
<b>Missione 1</b> Servizi istituzionali, generali e di gestione <b>Programma 7</b> Elezioni e consultazioni popolari - Anagrafe e stato civile <b>Titolo 1</b> Spese correnti <b>Macroaggregato 1</b> Redditi da lavoro dipendente					
<b>01.07-1.01.02.01.001</b> Contributi obbligatori per il personale	<b>300 0</b> ONERI PREVIDENZIALI, ASSISTENZIALI E ASSICURATIVI OBBLIGATORI A CARICO DEL COM - SERVIZI DEMOGRAFICI	7.000,00	7.000,00	7.000,00	7.000,00
<b>Missione 1</b> Servizi istituzionali, generali e di gestione <b>Programma 7</b> Elezioni e consultazioni popolari - Anagrafe e stato civile <b>Titolo 1</b> Spese correnti <b>Macroaggregato 1</b> Redditi da lavoro dipendente					
<b>01.07-1.01.02.01.001</b> Contributi obbligatori per il personale	<b>305 0</b> ONERI PREVIDENZIALI, ASSISTENZIALI E ASSICURATIVI OBBLIGATORI SU COMPENSI LAVORO STRAORDINARIO ELETTORALE	750,00	750,00	750,00	750,00
<b>Missione 1</b> Servizi istituzionali, generali e di gestione <b>Programma 7</b> Elezioni e consultazioni popolari - Anagrafe e stato civile <b>Titolo 1</b> Spese correnti <b>Macroaggregato 1</b> Redditi da lavoro dipendente					
<b>01.07-1.03.01.02.000</b> Altri beni di consumo	<b>310 0</b> ACQUISTO DI BENI PER GLI UFFICI DI ANAGRAFE E STATO CIVILE	1.500,00	2.000,00	2.000,00	1.969,62
<b>Missione 1</b> Servizi istituzionali, generali e di gestione <b>Programma 7</b> Elezioni e consultazioni popolari - Anagrafe e stato civile <b>Titolo 1</b> Spese correnti <b>Macroaggregato 3</b> Acquisto di beni e servizi					
<b>01.07-1.03.01.02.001</b> Carta, cancelleria e stampati	<b>310 1</b> ACQUISTO DI BENI IN OCCASIONE DI CONSULTAZIONI ELETTORALI	1.950,00	1.950,00	1.950,00	1.950,00
<b>Missione 1</b> Servizi istituzionali, generali e di gestione <b>Programma 7</b> Elezioni e consultazioni popolari - Anagrafe e stato civile <b>Titolo 1</b> Spese correnti <b>Macroaggregato 3</b> Acquisto di beni e servizi					
<b>01.07-1.03.02.99.004</b> Altre spese per consultazioni elettorali dell'ente	<b>315 0</b> PRESTAZIONE DI SERVIZI IN OCCASIONE DELLE CONSULTAZIONI ELETTORALI	2.000,00	2.000,00	2.000,00	2.000,00
<b>Missione 1</b> Servizi istituzionali, generali e di gestione <b>Programma 7</b> Elezioni e consultazioni popolari - Anagrafe e stato civile <b>Titolo 1</b> Spese correnti <b>Macroaggregato 3</b> Acquisto di beni e servizi					
<b>01.07-1.03.02.99.005</b> Spese per commissioni e comitati dell'Ente	<b>320 1</b> SPESE PER LA COMMISSIONE ELETTORALE CIRCONDARIALE	50,00	50,00	50,00	250,00
<b>Missione 1</b> Servizi istituzionali, generali e di gestione <b>Programma 7</b> Elezioni e consultazioni popolari - Anagrafe e stato civile <b>Titolo 1</b> Spese correnti <b>Macroaggregato 3</b> Acquisto di beni e servizi					
<b>01.11-1.03.02.99.999</b> Altri servizi diversi n.a.c.	<b>320 3</b> SPESE PER IL SERVIZIO CIVILE	100,00	100,00	100,00	100,00
<b>Missione 1</b> Servizi istituzionali, generali e di gestione <b>Programma 11</b> Altri servizi generali <b>Titolo 1</b> Spese correnti <b>Macroaggregato 3</b> Acquisto di beni e servizi					
<b>01.11-1.03.02.11.999</b> Altre prestazioni professionali e specialistiche n.a.c.	<b>320 4</b> INCARICHI PER BANDO SERVIZIO CIVILE	3.600,00	3.600,00	3.600,00	7.200,00
<b>Missione 1</b> Servizi istituzionali, generali e di gestione <b>Programma 11</b> Altri servizi generali <b>Titolo 1</b> Spese correnti <b>Macroaggregato 3</b> Acquisto di beni e servizi					



COMUNE DI MARIANA MANTOVANA (MN)  
**Piano esecutivo di gestione 2022**  
**SPESE**

Codice di bilancio	Cap. Art. Descrizione	PREVISIONE 2022	PREVISIONE 2023	PREVISIONE 2024	PREVISIONE di cassa
<b>01.11-1.03.02.99.005</b> Spese per commissioni e comitati dell'Ente	<b>320 5</b> COMPENSI PER COMMISSIONI DI GARA	500,00	500,00	500,00	500,00
<b>Missione 1</b> Servizi istituzionali, generali e di gestione <b>Programma 11</b> Altri servizi generali <b>Titolo 1</b> Spese correnti <b>Macroaggregato 3</b> Acquisto di beni e servizi					
<b>01.11-1.02.01.01.001</b> Imposta regionale sulle attività produttive (IRAP)	<b>320 6</b> IRAP COMPENSI COMMISSIONI DI GARA	45,00	45,00	45,00	45,00
<b>Missione 1</b> Servizi istituzionali, generali e di gestione <b>Programma 11</b> Altri servizi generali <b>Titolo 1</b> Spese correnti <b>Macroaggregato 2</b> Imposte e tasse a carico dell'ente					
<b>01.07-1.02.01.01.001</b> Imposta regionale sulle attività produttive (IRAP)	<b>350 0</b> I.R.A.P. (IMPOSTA REGIONALE ATTIVITA' PRODUTTIVE) A CARICO DEL COMUNE-SERVIZI DEMOGRAFICI	2.000,00	2.000,00	2.000,00	2.000,00
<b>Missione 1</b> Servizi istituzionali, generali e di gestione <b>Programma 7</b> Elezioni e consultazioni popolari - Anagrafe e stato civile <b>Titolo 1</b> Spese correnti <b>Macroaggregato 2</b> Imposte e tasse a carico dell'ente					
<b>01.07-1.02.01.01.000</b> Imposta regionale sulle attività produttive (IRAP)	<b>355 0</b> I.R.A.P. (IMPOSTA REGIONALE ATTIVITA' PRODUTTIVE) A CARICO DEL COMUNE-ELETTORALE	300,00	300,00	300,00	300,00
<b>Missione 1</b> Servizi istituzionali, generali e di gestione <b>Programma 7</b> Elezioni e consultazioni popolari - Anagrafe e stato civile <b>Titolo 1</b> Spese correnti <b>Macroaggregato 2</b> Imposte e tasse a carico dell'ente					
<b>01.11-1.01.01.01.002</b> Voci stipendiali corrisposte al personale a tempo indeterminato	<b>360 0</b> FONDO PER IL MIGLIORAMENTO DELL'EFFICENZA DEI SERVIZI	38.200,00	38.200,00	38.200,00	49.396,59
<b>Missione 1</b> Servizi istituzionali, generali e di gestione <b>Programma 11</b> Altri servizi generali <b>Titolo 1</b> Spese correnti <b>Macroaggregato 1</b> Redditi da lavoro dipendente					
<b>01.11-1.01.01.01.000</b> Retribuzioni in denaro	<b>360 1</b> COMPENSI PER LAVORO STRAORDINARIO AL PERSONALE DIPENDENTE	2.215,00	2.215,00	2.215,00	4.430,00
<b>Missione 1</b> Servizi istituzionali, generali e di gestione <b>Programma 11</b> Altri servizi generali <b>Titolo 1</b> Spese correnti <b>Macroaggregato 1</b> Redditi da lavoro dipendente					
<b>01.11-1.01.02.01.001</b> Contributi obbligatori per il personale	<b>360 2</b> CONTRIBUTI ENTE SU FONDO SALARIO ACCESSORIO (PREMIO INCENTIVANTE)	11.000,00	11.000,00	11.000,00	13.773,50
<b>Missione 1</b> Servizi istituzionali, generali e di gestione <b>Programma 11</b> Altri servizi generali <b>Titolo 1</b> Spese correnti <b>Macroaggregato 1</b> Redditi da lavoro dipendente					
<b>01.11-1.01.02.01.000</b> Contributi sociali effettivi a carico dell'ente	<b>360 3</b> CONTRIBUTI ENTE SU COMPENSI PER LAVORO STRAORDINARIO	550,00	550,00	550,00	1.100,00
<b>Missione 1</b> Servizi istituzionali, generali e di gestione <b>Programma 11</b> Altri servizi generali <b>Titolo 1</b> Spese correnti <b>Macroaggregato 1</b> Redditi da lavoro dipendente					
<b>01.11-1.01.02.02.001</b> Assegni familiari	<b>360 5</b> ASSEGNI NUCLEO FAMILIARE	4.600,00	4.600,00	4.600,00	4.600,00
<b>Missione 1</b> Servizi istituzionali, generali e di gestione <b>Programma 11</b> Altri servizi generali <b>Titolo 1</b> Spese correnti <b>Macroaggregato 1</b> Redditi da lavoro dipendente					
<b>01.11-1.01.01.01.001</b> Arretrati per anni precedenti corrisposti al personale a tempo indeterminato	<b>360 6</b> ARRETRATI CONTRATTUALI	2.850,00	2.850,00	2.850,00	2.850,00
<b>Missione 1</b> Servizi istituzionali, generali e di gestione <b>Programma 11</b> Altri servizi generali <b>Titolo 1</b> Spese correnti <b>Macroaggregato 1</b> Redditi da lavoro dipendente					

COMUNE DI MARIANA MANTOVANA (MN)  
**Piano esecutivo di gestione 2022**  
**SPESE**

Codice di bilancio	Cap. Art. Descrizione	PREVISIONE 2022	PREVISIONE 2023	PREVISIONE 2024	PREVISIONE di cassa
<b>01.11-1.01.02.01.001</b> Contributi obbligatori per il personale	<b>360 7</b> ONERI RIFLESSI SU ARRETRATI CONTRATTUALI	870,00	870,00	870,00	870,00
<b>Missione 1</b> Servizi istituzionali, generali e di gestione <b>Programma 11</b> Altri servizi generali <b>Titolo 1</b> Spese correnti <b>Macroaggregato 1</b> Redditi da lavoro dipendente					
<b>01.11-1.02.01.01.001</b> Imposta regionale sulle attività produttive (IRAP)	<b>360 8</b> I.R.A.P. SU ARRETRATI CONTRATTUALI	250,00	250,00	250,00	250,00
<b>Missione 1</b> Servizi istituzionali, generali e di gestione <b>Programma 11</b> Altri servizi generali <b>Titolo 1</b> Spese correnti <b>Macroaggregato 2</b> Imposte e tasse a carico dell'ente					
<b>01.11-1.03.02.04.000</b> Acquisto di servizi per formazione e addestramento del personale dell'ente	<b>380 3</b> SPESE PER CORSI DI FORMAZIONE AL PERSONALE DIPENDENTE- Ex 2007.0024	1.000,00	1.000,00	1.000,00	1.411,55
<b>Missione 1</b> Servizi istituzionali, generali e di gestione <b>Programma 11</b> Altri servizi generali <b>Titolo 1</b> Spese correnti <b>Macroaggregato 3</b> Acquisto di beni e servizi					
<b>01.11-1.03.02.15.006</b> Contratti di servizio per le mense scolastiche	<b>380 4</b> SPESE SERVIZIO MENSA DIPENDENTI COMUNALI	2.500,00	2.500,00	2.500,00	3.093,33
<b>Missione 1</b> Servizi istituzionali, generali e di gestione <b>Programma 11</b> Altri servizi generali <b>Titolo 1</b> Spese correnti <b>Macroaggregato 3</b> Acquisto di beni e servizi					
<b>01.11-1.03.02.13.999</b> Altri servizi ausiliari n.a.c.	<b>380 6</b> SPESE PER VISITE FISCALI	150,00	150,00	150,00	250,00
<b>Missione 1</b> Servizi istituzionali, generali e di gestione <b>Programma 11</b> Altri servizi generali <b>Titolo 1</b> Spese correnti <b>Macroaggregato 3</b> Acquisto di beni e servizi					
<b>01.11-1.09.99.04.001</b> Rimborsi di parte corrente a Famiglie di somme non dovute o incassate in eccesso	<b>390 7</b> RESTITUZIONE SOMME VERSATE IN ECCESSO	500,00	500,00	500,00	500,00
<b>Missione 1</b> Servizi istituzionali, generali e di gestione <b>Programma 11</b> Altri servizi generali <b>Titolo 1</b> Spese correnti <b>Macroaggregato 9</b> Rimborsi e poste correttive delle entrate					
<b>01.11-1.10.03.01.001</b> Versamenti IVA a debito per le gestioni commerciali	<b>400 0</b> EX CAPITOLO 1900110 IVA E IMPOSTE DEL COMUNE DA VERSARE ALL'ERARIO- Ex 1999.0125	3.500,00	3.500,00	3.500,00	3.500,00
<b>Missione 1</b> Servizi istituzionali, generali e di gestione <b>Programma 11</b> Altri servizi generali <b>Titolo 1</b> Spese correnti <b>Macroaggregato 10</b> Altre spese correnti					
<b>01.11-1.02.01.01.001</b> Imposta regionale sulle attività produttive (IRAP)	<b>400 1</b> IRAP SU COMPENSI PREMIO INCENTIVANTE	3.300,00	3.300,00	3.300,00	4.177,00
<b>Missione 1</b> Servizi istituzionali, generali e di gestione <b>Programma 11</b> Altri servizi generali <b>Titolo 1</b> Spese correnti <b>Macroaggregato 2</b> Imposte e tasse a carico dell'ente					
<b>01.11-1.02.01.01.001</b> Imposta regionale sulle attività produttive (IRAP)	<b>400 2</b> IRAP SU LAVORO STRAORDINARIO	200,00	200,00	200,00	400,00
<b>Missione 1</b> Servizi istituzionali, generali e di gestione <b>Programma 11</b> Altri servizi generali <b>Titolo 1</b> Spese correnti <b>Macroaggregato 2</b> Imposte e tasse a carico dell'ente					

COMUNE DI MARIANA MANTOVANA (MN)  
**Piano esecutivo di gestione 2022**  
**SPESE**

Codice di bilancio	Cap. Art. Descrizione	PREVISIONE 2022	PREVISIONE 2023	PREVISIONE 2024	PREVISIONE di cassa
<b>01.11-1.10.03.01.001</b> Versamenti IVA a debito per le gestioni commerciali	<b>400 3</b> VERSAMENTO IVA SPLIT PAYMENT - PER OPERAZIONI RILEVANTI IVA	50.000,00	50.000,00	50.000,00	50.000,00
<b>Missione 1</b> Servizi istituzionali, generali e di gestione <b>Programma 11</b> Altri servizi generali <b>Titolo 1</b> Spese correnti <b>Macroaggregato 10</b> Altre spese correnti					
<b>20.02-1.10.01.03.001</b> Fondo crediti di dubbia e difficile esazione di parte corrente	<b>410 0</b> FONDO CREDITI DUBBIA ESIGIBILITA' - FCDE	56.085,96	56.085,96	56.085,96	0,00
<b>Missione 20</b> Fondi e accantonamenti <b>Programma 2</b> Fondo crediti di dubbia esigibilità <b>Titolo 1</b> Spese correnti <b>Macroaggregato 10</b> Altre spese correnti					
<b>20.01-1.10.01.01.000</b> Fondo di riserva	<b>420 0</b> EX CAPITOLO 1900010 FONDO DI RISERVA- Ex 1999.0127	5.258,64	14.437,27	19.427,27	0,00
<b>Missione 20</b> Fondi e accantonamenti <b>Programma 1</b> Fondo di riserva <b>Titolo 1</b> Spese correnti <b>Macroaggregato 10</b> Altre spese correnti					
<b>20.01-1.10.01.01.001</b> Fondi di riserva	<b>421 0</b> FONDO DI RISERVA DI CASSA	0,00	0,00	0,00	4.000,00
<b>Missione 20</b> Fondi e accantonamenti <b>Programma 1</b> Fondo di riserva <b>Titolo 1</b> Spese correnti <b>Macroaggregato 10</b> Altre spese correnti					
<b>20.03-1.10.01.99.999</b> Altri fondi n.a.c.	<b>422 0</b> FONDO INDENNITA' TRATTAMENTO FINE MANDATO SINDACO	850,00	850,00	850,00	0,00
<b>Missione 20</b> Fondi e accantonamenti <b>Programma 3</b> Altri fondi <b>Titolo 1</b> Spese correnti <b>Macroaggregato 10</b> Altre spese correnti					
<b>20.03-1.10.01.99.999</b> Altri fondi n.a.c.	<b>423 0</b> FONDO RINNOVI CONTRATTUALI	3.000,00	3.000,00	3.000,00	0,00
<b>Missione 20</b> Fondi e accantonamenti <b>Programma 3</b> Altri fondi <b>Titolo 1</b> Spese correnti <b>Macroaggregato 10</b> Altre spese correnti					
<b>03.01-1.01.01.01.002</b> Voci stipendiali corrisposte al personale a tempo indeterminato	<b>425 0</b> STIPENDI E ALTRI ASSEGNI FISSI AL PERSONALE- POLIZIA LOCALE	23.500,00	23.500,00	23.500,00	23.500,00
<b>Missione 3</b> Ordine pubblico e sicurezza <b>Programma 1</b> Polizia locale e amministrativa <b>Titolo 1</b> Spese correnti <b>Macroaggregato 1</b> Redditi da lavoro dipendente					
<b>03.01-1.01.02.01.001</b> Contributi obbligatori per il personale	<b>426 0</b> ONERI PREVIDENZIALI, ASSISTENZIALIE ASSICURATIVI A CARICO DEL COMUNE- POLIZIA LOCALE	7.350,00	7.350,00	7.350,00	7.350,00
<b>Missione 3</b> Ordine pubblico e sicurezza <b>Programma 1</b> Polizia locale e amministrativa <b>Titolo 1</b> Spese correnti <b>Macroaggregato 1</b> Redditi da lavoro dipendente					
<b>03.01-1.02.01.01.001</b> Imposta regionale sulle attività produttive (IRAP)	<b>427 0</b> I.R.A.P. (IMPOSTA REGIONALE ATTIVITA' PRODUTTIVE) A CARICO DEL COMUNE- Ex 2002.0017	2.100,00	2.100,00	2.100,00	2.100,00
<b>Missione 3</b> Ordine pubblico e sicurezza <b>Programma 1</b> Polizia locale e amministrativa <b>Titolo 1</b> Spese correnti <b>Macroaggregato 2</b> Imposte e tasse a carico dell'ente					
<b>04.01-1.03.01.02.000</b> Altri beni di consumo	<b>460 1</b> ACQUISTO DI BENI PER SCUOLA MATERNA E REFETTORIO	1.000,00	1.000,00	1.000,00	1.000,00
<b>Missione 4</b> Istruzione e diritto allo studio <b>Programma 1</b> Istruzione prescolastica <b>Titolo 1</b> Spese correnti <b>Macroaggregato 3</b> Acquisto di beni e servizi					
<b>04.01-1.03.02.15.999</b> Altre spese per contratti di servizio pubblico	<b>470 3</b> SPESE PER LA GESTIONE DELLA SCUOLA INFANZIA COMUNALE	119.490,00	119.490,00	119.490,00	172.697,26

COMUNE DI MARIANA MANTOVANA (MN)  
**Piano esecutivo di gestione 2022**  
**SPESE**

Codice di bilancio	Cap. Art. Descrizione	PREVISIONE 2022	PREVISIONE 2023	PREVISIONE 2024	PREVISIONE di cassa
<b>Missione 4</b>	Istruzione e diritto allo studio				
	<b>Programma 1</b> Istruzione prescolastica				
	<b>Titolo 1</b> Spese correnti				
	<b>Macroaggregato 3</b> Acquisto di beni e servizi				
<b>04.07-1.03.02.99.999</b>	<b>470 4</b> PRESTAZIONI DI SERVIZIO - SCUOLA INFANZIA- DIRITTO STUDIO	1.000,00	1.000,00	1.000,00	1.000,00
Altri servizi diversi n.a.c.					
<b>Missione 4</b>	Istruzione e diritto allo studio				
	<b>Programma 7</b> Diritto allo studio				
	<b>Titolo 1</b> Spese correnti				
	<b>Macroaggregato 3</b> Acquisto di beni e servizi				
<b>04.06-1.01.01.01.002</b>	<b>500 0</b> STIPENDI ED ALTRI ASSEGNI FISSI AL PERSONALE- (CUOCA)	21.000,00	21.000,00	21.000,00	21.000,00
Voci stipendiali corrisposte al personale a tempo indeterminato					
<b>Missione 4</b>	Istruzione e diritto allo studio				
	<b>Programma 6</b> Servizi ausiliari all'istruzione				
	<b>Titolo 1</b> Spese correnti				
	<b>Macroaggregato 1</b> Redditi da lavoro dipendente				
<b>04.06-1.01.02.01.001</b>	<b>510 0</b> ONERI PREVIDENZIALI, ASSISTENZIALI E ASSICURATIVI OBBLIGATORI A CARICO DEL COMUNE (CUOCA)	5.900,00	5.900,00	5.900,00	5.900,00
Contributi obbligatori per il personale					
<b>Missione 4</b>	Istruzione e diritto allo studio				
	<b>Programma 6</b> Servizi ausiliari all'istruzione				
	<b>Titolo 1</b> Spese correnti				
	<b>Macroaggregato 1</b> Redditi da lavoro dipendente				
<b>04.02-1.03.01.02.999</b>	<b>520 1</b> ACQUISTO DI BENI SCUOLE ELEMENTARI	2.800,00	2.000,00	2.000,00	3.393,81
Altri beni e materiali di consumo n.a.c.					
<b>Missione 4</b>	Istruzione e diritto allo studio				
	<b>Programma 2</b> Altri ordini di istruzione				
	<b>Titolo 1</b> Spese correnti				
	<b>Macroaggregato 3</b> Acquisto di beni e servizi				
<b>04.02-1.03.01.01.002</b>	<b>520 2</b> FORNITURA GRATUITA DI LIBRI AGLI ALUNNI DELLA SCUOLA ELEMENTARE	2.500,00	2.500,00	2.500,00	2.622,84
Pubblicazioni					
<b>Missione 4</b>	Istruzione e diritto allo studio				
	<b>Programma 2</b> Altri ordini di istruzione				
	<b>Titolo 1</b> Spese correnti				
	<b>Macroaggregato 3</b> Acquisto di beni e servizi				
<b>04.07-1.03.01.02.000</b>	<b>520 3</b> ACQUISTI PER DIRITTO ALLO STUDIO SCUOLA PRIMARIA	2.500,00	2.500,00	2.500,00	2.937,74
Altri beni di consumo					
<b>Missione 4</b>	Istruzione e diritto allo studio				
	<b>Programma 7</b> Diritto allo studio				
	<b>Titolo 1</b> Spese correnti				
	<b>Macroaggregato 3</b> Acquisto di beni e servizi				
<b>04.01-1.03.02.13.002</b>	<b>530 3</b> SPESE PER PULIZIE REFETTORIO	24.200,00	24.200,00	24.200,00	34.648,73
Servizi di pulizia e lavanderia					
<b>Missione 4</b>	Istruzione e diritto allo studio				
	<b>Programma 1</b> Istruzione prescolastica				
	<b>Titolo 1</b> Spese correnti				
	<b>Macroaggregato 3</b> Acquisto di beni e servizi				
<b>04.06-1.02.01.01.001</b>	<b>540 0</b> I.R.A.P. (IMPOSTA REGIONALE ATTIVITA' PRODUTTIVE) A CARICO DEL COMUNE-	1.900,00	1.900,00	1.900,00	1.900,00
Imposta regionale sulle attività produttive (IRAP)					
<b>Missione 4</b>	Istruzione e diritto allo studio				
	<b>Programma 6</b> Servizi ausiliari all'istruzione				
	<b>Titolo 1</b> Spese correnti				
	<b>Macroaggregato 2</b> Imposte e tasse a carico dell'ente				
<b>04.06-1.03.01.02.000</b>	<b>550 3</b> SPESE PER ATTIVITA' SERVIZIO DOPOSCUOLA - ACQUISTO DI BENI	500,00	500,00	500,00	687,13
Altri beni di consumo					
<b>Missione 4</b>	Istruzione e diritto allo studio				
	<b>Programma 6</b> Servizi ausiliari all'istruzione				
	<b>Titolo 1</b> Spese correnti				
	<b>Macroaggregato 3</b> Acquisto di beni e servizi				
<b>04.07-1.03.02.99.999</b>	<b>560 0</b> EX CAPITOLO 1404020 SPESE PER ATTIVITA' PARASCOLASTICHE DIVERSE (DIRITTO ALLO STUDIO)- Ex 1999.0143	8.500,00	8.500,00	8.500,00	8.500,00
Altri servizi diversi n.a.c.					
<b>Missione 4</b>	Istruzione e diritto allo studio				
	<b>Programma 7</b> Diritto allo studio				
	<b>Titolo 1</b> Spese correnti				
	<b>Macroaggregato 3</b> Acquisto di beni e servizi				
<b>04.06-1.03.02.15.999</b>	<b>560 2</b> SERVIZIO DOPOSCUOLA *SERVIZIO RILEVANTE AI FINI IVA*	35.000,00	35.000,00	35.000,00	40.261,95
Altre spese per contratti di servizio pubblico					

COMUNE DI MARIANA MANTOVANA (MN)  
**Piano esecutivo di gestione 2022**  
**SPESE**

Codice di bilancio	Cap. Art. Descrizione	PREVISIONE 2022	PREVISIONE 2023	PREVISIONE 2024	PREVISIONE di cassa
<b>Missione 4</b> Istruzione e diritto allo studio <b>Programma 6</b> Servizi ausiliari all'istruzione <b>Titolo 1</b> Spese correnti <b>Macroaggregato 3</b> Acquisto di beni e servizi					
<b>04.06-1.03.02.15.999</b> Altre spese per contratti di servizio pubblico	<b>560 3</b> SPESE PER CENTRI RICREATIVI ESTIVI*SERVIZIO RILEVANTE AI FINI IVA*	16.000,00	16.000,00	16.000,00	16.000,00
<b>Missione 4</b> Istruzione e diritto allo studio <b>Programma 6</b> Servizi ausiliari all'istruzione <b>Titolo 1</b> Spese correnti <b>Macroaggregato 3</b> Acquisto di beni e servizi					
<b>04.06-1.03.02.15.006</b> Contratti di servizio per le mense scolastiche	<b>560 6</b> SPESA PER FORNITURA PASTI MENSE SCOLASTICHE *SERVIZIO RILEVANTE AI FINI IVA*	42.000,00	42.000,00	42.000,00	59.254,95
<b>Missione 4</b> Istruzione e diritto allo studio <b>Programma 6</b> Servizi ausiliari all'istruzione <b>Titolo 1</b> Spese correnti <b>Macroaggregato 3</b> Acquisto di beni e servizi					
<b>04.06-1.03.02.13.002</b> Servizi di pulizia e lavanderia	<b>560 7</b> SPESE PER PULIZIA CENTRO ESTIVO	1.200,00	1.200,00	1.200,00	1.440,07
<b>Missione 4</b> Istruzione e diritto allo studio <b>Programma 6</b> Servizi ausiliari all'istruzione <b>Titolo 1</b> Spese correnti <b>Macroaggregato 3</b> Acquisto di beni e servizi					
<b>04.06-1.03.02.13.002</b> Servizi di pulizia e lavanderia	<b>560 8</b> SPESE PER PULIZIA DOPOSCUOLA	6.200,00	6.200,00	6.200,00	8.959,33
<b>Missione 4</b> Istruzione e diritto allo studio <b>Programma 6</b> Servizi ausiliari all'istruzione <b>Titolo 1</b> Spese correnti <b>Macroaggregato 3</b> Acquisto di beni e servizi					
<b>04.07-1.04.02.03.001</b> Borse di studio	<b>570 3</b> ASSEGNI E BORSE DI STUDIO- Ex 2005.0023	4.500,00	4.500,00	4.500,00	4.500,00
<b>Missione 4</b> Istruzione e diritto allo studio <b>Programma 7</b> Diritto allo studio <b>Titolo 1</b> Spese correnti <b>Macroaggregato 4</b> Trasferimenti correnti					
<b>04.07-1.04.01.01.999</b> Trasferimenti correnti a altre Amministrazioni Centrali n.a.c.	<b>570 6</b> TRASFERIMENTI PER PIANO DIRITTO ALLO STUDIO SCUOLA SECONDARIA 1 GRADO	1.600,00	1.600,00	1.600,00	1.600,00
<b>Missione 4</b> Istruzione e diritto allo studio <b>Programma 7</b> Diritto allo studio <b>Titolo 1</b> Spese correnti <b>Macroaggregato 4</b> Trasferimenti correnti					
<b>04.07-1.02.01.01.001</b> Imposta regionale sulle attività produttive (IRAP)	<b>585 0</b> IRAP (IMPOSTA REGIONALE ATTIVITA' PRODUTTIVE) A CARICO COMUNE SU BORSE DI STUDIO	400,00	400,00	400,00	400,00
<b>Missione 4</b> Istruzione e diritto allo studio <b>Programma 7</b> Diritto allo studio <b>Titolo 1</b> Spese correnti <b>Macroaggregato 2</b> Imposte e tasse a carico dell'ente					
<b>05.02-1.03.01.01.002</b> Pubblicazioni	<b>600 1</b> ACQUISTO BENI PER LA BIBLIOTECA	1.000,00	1.000,00	1.000,00	1.310,49
<b>Missione 5</b> Tutela e valorizzazione dei beni e attività culturali <b>Programma 2</b> Attività culturali e interventi diversi nel settore culturale <b>Titolo 1</b> Spese correnti <b>Macroaggregato 3</b> Acquisto di beni e servizi					
<b>05.02-1.03.02.15.999</b> Altre spese per contratti di servizio pubblico	<b>605 2</b> SPESE DI MANTENIMENTO E DI FUNZIONAMENTO DI BIBLIOTECHE E ARCHIVI- Ex1999.0256	11.350,00	11.350,00	11.350,00	14.909,72
<b>Missione 5</b> Tutela e valorizzazione dei beni e attività culturali <b>Programma 2</b> Attività culturali e interventi diversi nel settore culturale <b>Titolo 1</b> Spese correnti <b>Macroaggregato 3</b> Acquisto di beni e servizi					
<b>05.02-1.03.02.13.002</b> Servizi di pulizia e lavanderia	<b>605 5</b> SPESE PER PULIZIA BIBLIOTECA	2.400,00	2.400,00	2.400,00	3.153,37
<b>Missione 5</b> Tutela e valorizzazione dei beni e attività culturali <b>Programma 2</b> Attività culturali e interventi diversi nel settore culturale <b>Titolo 1</b> Spese correnti <b>Macroaggregato 3</b> Acquisto di beni e servizi					

COMUNE DI MARIANA MANTOVANA (MN)  
**Piano esecutivo di gestione 2022**  
**SPESE**

Codice di bilancio	Cap. Art. Descrizione	PREVISIONE 2022	PREVISIONE 2023	PREVISIONE 2024	PREVISIONE di cassa
<b>05.02-1.03.01.02.999</b> Altri beni e materiali di consumo n.a.c.	<b>605 6</b> ACQUISTO LIBRI BIBLIOTECA finanziato del cap 157	0,00	0,00	0,00	4.602,44
<b>Missione 5</b> Tutela e valorizzazione dei beni e attività culturali <b>Programma 2</b> Attività culturali e interventi diversi nel settore culturale <b>Titolo 1</b> Spese correnti <b>Macroaggregato 3</b> Acquisto di beni e servizi					
<b>05.02-1.04.01.02.003</b> Trasferimenti correnti a Comuni	<b>607 1</b> QUOTA ASSOCIATIVA E CONTRIBUTI PERFINALITA' CULTURALI- (QUOTA ECOMUSEO)	200,00	200,00	200,00	200,00
<b>Missione 5</b> Tutela e valorizzazione dei beni e attività culturali <b>Programma 2</b> Attività culturali e interventi diversi nel settore culturale <b>Titolo 1</b> Spese correnti <b>Macroaggregato 4</b> Trasferimenti correnti					
<b>05.02-1.04.03.99.999</b> Trasferimenti correnti a altre imprese	<b>607 3</b> QUOTA DI PARTECIPAZIONE AL SISTEMA BIBLIOTECARIO	750,00	750,00	750,00	750,00
<b>Missione 5</b> Tutela e valorizzazione dei beni e attività culturali <b>Programma 2</b> Attività culturali e interventi diversi nel settore culturale <b>Titolo 1</b> Spese correnti <b>Macroaggregato 4</b> Trasferimenti correnti					
<b>05.02-1.04.03.99.999</b> Trasferimenti correnti a altre imprese	<b>610 1</b> QUOTA DI PARTECIPAZIONE L'AQUILA E IL LEONE	500,00	500,00	500,00	500,00
<b>Missione 5</b> Tutela e valorizzazione dei beni e attività culturali <b>Programma 2</b> Attività culturali e interventi diversi nel settore culturale <b>Titolo 1</b> Spese correnti <b>Macroaggregato 4</b> Trasferimenti correnti					
<b>05.02-1.04.03.99.999</b> Trasferimenti correnti a altre imprese	<b>610 3</b> EX CAPITOLO 1409040 CONTRIBUTI ADASSOCIAZIONI VARIE- Ex 1999.0151	12.000,00	12.000,00	12.000,00	12.000,00
<b>Missione 5</b> Tutela e valorizzazione dei beni e attività culturali <b>Programma 2</b> Attività culturali e interventi diversi nel settore culturale <b>Titolo 1</b> Spese correnti <b>Macroaggregato 4</b> Trasferimenti correnti					
<b>50.01-1.07.05.04.999</b> Interessi passivi a altre imprese su finanziamenti a medio lungo termine	<b>614 0</b> INTERESSI PASSIVI SU MUTUI- Ex 2005.0006	1.380,00	900,00	400,00	1.380,00
<b>Missione 50</b> Debito pubblico <b>Programma 1</b> Quota interessi ammortamento mutui e prestiti obbligazionari <b>Titolo 1</b> Spese correnti <b>Macroaggregato 7</b> Interessi passivi					
<b>50.01-1.07.05.04.003</b> Interessi passivi a Cassa Depositi e Prestiti SPA su mutui e altri finanziamenti a medio lungo termine	<b>650 0</b> EX CAPITOLO 1701040 INTERESSI PASSIVI PER MUTUI ED INDEBITA- MENTI PATRIMONIALI RELATIVI AI SERVIZI- Ex1999.0159	3.790,00	3.530,00	3.250,00	3.790,00
<b>Missione 50</b> Debito pubblico <b>Programma 1</b> Quota interessi ammortamento mutui e prestiti obbligazionari <b>Titolo 1</b> Spese correnti <b>Macroaggregato 7</b> Interessi passivi					
<b>09.03-1.03.02.11.008</b> Prestazioni di natura contabile, tributaria e del lavoro	<b>740 3</b> SPESE PER LA VALIDAZIONE DEL PEF	1.200,00	1.200,00	1.200,00	1.200,00
<b>Missione 9</b> Sviluppo sostenibile e tutela del territorio e dell'ambiente <b>Programma 3</b> Rifiuti <b>Titolo 1</b> Spese correnti <b>Macroaggregato 3</b> Acquisto di beni e servizi					

COMUNE DI MARIANA MANTOVANA (MN)  
**Piano esecutivo di gestione 2022**  
**SPESE**

Codice di bilancio	Cap. Art. Descrizione	PREVISIONE 2022	PREVISIONE 2023	PREVISIONE 2024	PREVISIONE di cassa
<b>12.01-1.03.01.02.999</b> Altri beni e materiali di consumo n.a.c.	<b>766 0</b> ACQUISTO DI BENI PER ASILO NIDO	500,00	500,00	500,00	500,00
<b>Missione 12</b> Diritti sociali, politiche sociali e famiglia <b>Programma 1</b> Interventi per l'infanzia e i minori e per asili nido <b>Titolo 1</b> Spese correnti <b>Macroaggregato 3</b> Acquisto di beni e servizi					
<b>12.01-1.03.02.15.010</b> Contratti di servizio di asilo nido	<b>767 0</b> SPESE DI MANTENIMENTO E FUNZIONAMENTO ASILO NIDO COMUNALE *SERVIZIO RILEVANTE AI FINI IVA*	114.660,00	114.660,00	114.660,00	171.501,80
<b>Missione 12</b> Diritti sociali, politiche sociali e famiglia <b>Programma 1</b> Interventi per l'infanzia e i minori e per asili nido <b>Titolo 1</b> Spese correnti <b>Macroaggregato 3</b> Acquisto di beni e servizi					
<b>13.07-1.04.03.99.999</b> Trasferimenti correnti a altre imprese	<b>780 1</b> EX CAPITOLO 1604010 INDENNITA' RESIDENZA FARMACIA RURALE- Ex 1999.0175	50,00	50,00	50,00	50,00
<b>Missione 13</b> Tutela della salute <b>Programma 7</b> Ulteriori spese in materia sanitaria <b>Titolo 1</b> Spese correnti <b>Macroaggregato 4</b> Trasferimenti correnti					
<b>12.03-1.03.02.15.009</b> Contratti di servizio di assistenza sociale domiciliare	<b>780 2</b> EX CAPITOLO 1615090 SPESE PER ASSISTENZA DOMICILIARE- Ex 1999.0176	12.000,00	12.000,00	12.000,00	17.135,45
<b>Missione 12</b> Diritti sociali, politiche sociali e famiglia <b>Programma 3</b> Interventi per gli anziani <b>Titolo 1</b> Spese correnti <b>Macroaggregato 3</b> Acquisto di beni e servizi					
<b>12.03-1.03.02.15.009</b> Contratti di servizio di assistenza sociale domiciliare	<b>780 3</b> SPESE SERVIZIO FORNITURA PASTI A DOMICILIO *SERVIZIO RILEVANTE AI FINI IVA*	4.000,00	4.000,00	4.000,00	5.323,65
<b>Missione 12</b> Diritti sociali, politiche sociali e famiglia <b>Programma 3</b> Interventi per gli anziani <b>Titolo 1</b> Spese correnti <b>Macroaggregato 3</b> Acquisto di beni e servizi					
<b>12.03-1.04.04.01.001</b> Trasferimenti correnti a Istituzioni Sociali Private	<b>790 1</b> EX CAPITOLO 1615070 SPESA CONVENZIONE GESTIONE SERVIZIO TELESOCCORSOE TELEASSISTENZA- Ex 1999.0177	100,00	100,00	100,00	100,00
<b>Missione 12</b> Diritti sociali, politiche sociali e famiglia <b>Programma 3</b> Interventi per gli anziani <b>Titolo 1</b> Spese correnti <b>Macroaggregato 4</b> Trasferimenti correnti					
<b>12.07-1.04.01.02.015</b> Trasferimenti correnti a altre Amministrazioni Locali produttrici di servizi sanitari	<b>790 4</b> CONVENZIONE PER ASSISTENTE SOCIALE- Ex 2003.0015	10.000,00	10.000,00	10.000,00	16.849,15
<b>Missione 12</b> Diritti sociali, politiche sociali e famiglia <b>Programma 7</b> Programmazione e governo della rete dei servizi sociosanitari e sociali <b>Titolo 1</b> Spese correnti <b>Macroaggregato 4</b> Trasferimenti correnti					
<b>12.04-1.04.01.02.015</b> Trasferimenti correnti a altre Amministrazioni Locali produttrici di servizi sanitari	<b>790 5</b> TRASFERIMENTO AD ASPA PER SERVIZIO AD PERSONAM IN ACCREDITAMENTO	8.000,00	8.000,00	8.000,00	16.000,00
<b>Missione 12</b> Diritti sociali, politiche sociali e famiglia <b>Programma 4</b> Interventi per i soggetti a rischio di esclusione sociale <b>Titolo 1</b> Spese correnti <b>Macroaggregato 4</b> Trasferimenti correnti					
<b>12.01-1.04.03.02.001</b> Trasferimenti correnti a altre imprese partecipate	<b>790 6</b> TRASFERIMENTO PER SERVIZIO TUTELA MINORI	410,00	410,00	410,00	410,00
<b>Missione 12</b> Diritti sociali, politiche sociali e famiglia <b>Programma 1</b> Interventi per l'infanzia e i minori e per asili nido <b>Titolo 1</b> Spese correnti <b>Macroaggregato 4</b> Trasferimenti correnti					

COMUNE DI MARIANA MANTOVANA (MN)  
**Piano esecutivo di gestione 2022**  
**SPESE**

Codice di bilancio	Cap. Art. Descrizione	PREVISIONE 2022	PREVISIONE 2023	PREVISIONE 2024	PREVISIONE di cassa
<b>12.01-1.04.03.02.001</b> Trasferimenti correnti a altre imprese partecipate	<b>790 7</b> TRASFERIMENTO ORDINARIO FUNZIONAMENTO ASPA	2.030,00	2.030,00	2.030,00	2.030,00
<b>Missione 12</b> Diritti sociali, politiche sociali e famiglia <b>Programma 1</b> Interventi per l'infanzia e i minori e per asili nido <b>Titolo 1</b> Spese correnti <b>Macroaggregato 4</b> Trasferimenti correnti					
<b>12.02-1.04.01.02.003</b> Trasferimenti correnti a Comuni	<b>800 9</b> ASSISTENZA INDIGENTI INABILI AL LAVORO- Ex 2007.0007	10.500,00	10.500,00	10.500,00	13.100,49
<b>Missione 12</b> Diritti sociali, politiche sociali e famiglia <b>Programma 2</b> Interventi per la disabilità <b>Titolo 1</b> Spese correnti <b>Macroaggregato 4</b> Trasferimenti correnti					
<b>12.04-1.03.02.15.999</b> Altre spese per contratti di servizio pubblico	<b>800 11</b> SPESA PER ASSISTENZA AD PERSONAM	15.000,00	15.000,00	15.000,00	16.847,87
<b>Missione 12</b> Diritti sociali, politiche sociali e famiglia <b>Programma 4</b> Interventi per i soggetti a rischio di esclusione sociale <b>Titolo 1</b> Spese correnti <b>Macroaggregato 3</b> Acquisto di beni e servizi					
<b>12.05-1.04.02.05.999</b> Altri trasferimenti a famiglie n.a.c.	<b>805 0</b> CONTRIBUTI ALLE FAMIGLIE BUONO ALIMENTARE EMERGENZA CORONAVIRUS	0,00	0,00	0,00	9.062,71
<b>Missione 12</b> Diritti sociali, politiche sociali e famiglia <b>Programma 5</b> Interventi per le famiglie <b>Titolo 1</b> Spese correnti <b>Macroaggregato 4</b> Trasferimenti correnti					
<b>12.05-1.04.02.05.999</b> Altri trasferimenti a famiglie n.a.c.	<b>806 0</b> CONTRIBUTO BONUS BEBE'	5.000,00	5.000,00	5.000,00	7.500,00
<b>Missione 12</b> Diritti sociali, politiche sociali e famiglia <b>Programma 5</b> Interventi per le famiglie <b>Titolo 1</b> Spese correnti <b>Macroaggregato 4</b> Trasferimenti correnti					
<b>12.05-1.04.02.02.000</b> Interventi assistenziali	<b>810 3</b> EX CAPITOLO 1615090 BENEFICI ECONOMICI ALLE FAMIGLIE- Ex 1999.0186	31.000,00	31.000,00	31.000,00	31.000,00
<b>Missione 12</b> Diritti sociali, politiche sociali e famiglia <b>Programma 5</b> Interventi per le famiglie <b>Titolo 1</b> Spese correnti <b>Macroaggregato 4</b> Trasferimenti correnti					
<b>12.09-1.03.01.02.999</b> Altri beni e materiali di consumo n.a.c.	<b>820 0</b> ACQUISTO DI BENI PER IL CIMITERO COMUNALE	500,00	500,00	500,00	500,00
<b>Missione 12</b> Diritti sociali, politiche sociali e famiglia <b>Programma 9</b> Servizio necroscopico e cimiteriale <b>Titolo 1</b> Spese correnti <b>Macroaggregato 3</b> Acquisto di beni e servizi					
<b>12.09-1.03.02.09.008</b> Manutenzione ordinaria e riparazioni di beni immobili	<b>830 1</b> SPESE PER LA MANUTENZIONE ORDINARIA DEL CIMITERO- (SERVIZI)	5.000,00	1.500,00	1.500,00	5.000,00
<b>Missione 12</b> Diritti sociali, politiche sociali e famiglia <b>Programma 9</b> Servizio necroscopico e cimiteriale <b>Titolo 1</b> Spese correnti <b>Macroaggregato 3</b> Acquisto di beni e servizi					
<b>12.09-1.03.02.99.999</b> Altri servizi diversi n.a.c.	<b>832 0</b> GESTIONE SERVIZIO ILLUMINAZIONE VOTIVA	400,00	400,00	400,00	400,00
<b>Missione 12</b> Diritti sociali, politiche sociali e famiglia <b>Programma 9</b> Servizio necroscopico e cimiteriale <b>Titolo 1</b> Spese correnti <b>Macroaggregato 3</b> Acquisto di beni e servizi					
<b>12.09-1.09.99.04.001</b> Rimborsi di parte corrente a Famiglie di somme non dovute o incassate in eccesso	<b>835 0</b> RESTITUZIONE ENTRATE CIMITERO	500,00	500,00	500,00	500,00
<b>Missione 12</b> Diritti sociali, politiche sociali e famiglia <b>Programma 9</b> Servizio necroscopico e cimiteriale <b>Titolo 1</b> Spese correnti <b>Macroaggregato 9</b> Rimborsi e poste correttive delle entrate					



COMUNE DI MARIANA MANTOVANA (MN)  
**Piano esecutivo di gestione 2022**  
**SPESE**

Codice di bilancio	Cap. Art. Descrizione	PREVISIONE 2022	PREVISIONE 2023	PREVISIONE 2024	PREVISIONE di cassa
<b>14.01-1.04.03.99.999</b> Trasferimenti correnti a altre imprese	<b>997 0</b> TRASFERIMENTO DPCM 24.09.2020 - AREE INTERNE - ATTIVITA' COMMERCIALI E ARTIGIANALI	14.536,00	14.536,00	0,00	15.888,96
<b>Missione 14</b> Sviluppo economico e competitività <b>Programma 1</b> Industria, PMI e Artigianato <b>Titolo 1</b> Spese correnti <b>Macroaggregato 4</b> Trasferimenti correnti					
<b>50.02-4.03.01.04.003</b> Rimborso Mutui e altri finanziamenti a medio lungo termine a Cassa Depositi e Prestiti - Gestione CDP SPA	<b>1030 0</b> EX CAPITOLO 3102010 QUOTE DI CAPITALE PER AMMORTAMENTO DI MUTUI PER INVESTIMENTI (CASSA DD.PP.)- Ex 1999.0229	4.570,00	4.840,00	5.120,00	4.570,00
<b>Missione 50</b> Debito pubblico <b>Programma 2</b> Quota capitale ammortamento mutui e prestiti obbligazionari <b>Titolo 4</b> Rimborso Prestiti <b>Macroaggregato 3</b> Rimborso mutui e altri finanziamenti a medio lungo termine					
<b>50.02-4.03.01.04.999</b> Rimborso Mutui e altri finanziamenti a medio lungo termine ad altre imprese	<b>1040 0</b> EX CAPITOLO 3102020 QUOTE DI CAPITALE PER AMMORTAMENTO DI MUTUI PER INVESTIMENTI- Ex 1999.0230	10.350,00	10.850,00	11.350,00	10.350,00
<b>Missione 50</b> Debito pubblico <b>Programma 2</b> Quota capitale ammortamento mutui e prestiti obbligazionari <b>Titolo 4</b> Rimborso Prestiti <b>Macroaggregato 3</b> Rimborso mutui e altri finanziamenti a medio lungo termine					
<b>50.02-4.03.01.04.003</b> Rimborso Mutui e altri finanziamenti a medio lungo termine a Cassa Depositi e Prestiti - Gestione CDP SPA	<b>1045 0</b> RIMBORSO ANTICIPATO MUTUI	8.246,27	0,00	0,00	8.246,27
<b>Missione 50</b> Debito pubblico <b>Programma 2</b> Quota capitale ammortamento mutui e prestiti obbligazionari <b>Titolo 4</b> Rimborso Prestiti <b>Macroaggregato 3</b> Rimborso mutui e altri finanziamenti a medio lungo termine					
<b>99.01-7.01.02.02.001</b> Versamenti di ritenute previdenziali e assistenziali su Redditi da lavoro dipendente riscosse per conto terzi	<b>1050 0</b> EX CAPITOLO 4000010 VERSAMENTO DELLE RITENUTE PREVIDENZIALI ED ASSISTENZIALI PER IL PERSONALE- Ex 1999.0231	30.000,00	30.000,00	30.000,00	30.000,00
<b>Missione 99</b> Servizi per conto terzi <b>Programma 1</b> Servizi per conto terzi e Partite di giro <b>Titolo 7</b> Uscite per conto terzi e partite di giro <b>Macroaggregato 1</b> Uscite per partite di giro					
<b>99.01-7.01.02.01.001</b> Versamenti di ritenute erariali su Redditi da lavoro dipendente riscosse per conto terzi	<b>1060 0</b> VERSAMENTO DELLE RITENUTE ERARIALI - DIPENDENTI	75.000,00	75.000,00	75.000,00	75.000,00
<b>Missione 99</b> Servizi per conto terzi <b>Programma 1</b> Servizi per conto terzi e Partite di giro <b>Titolo 7</b> Uscite per conto terzi e partite di giro <b>Macroaggregato 1</b> Uscite per partite di giro					
<b>99.01-7.01.02.01.001</b> Versamenti di ritenute erariali su Redditi da lavoro dipendente riscosse per conto terzi	<b>1061 0</b> VERSAMENTO DELLE RITENUTE ERARIALI - REDDITI ASSIMILATI LAVORO DIPENDENTE	10.000,00	10.000,00	10.000,00	10.000,00
<b>Missione 99</b> Servizi per conto terzi <b>Programma 1</b> Servizi per conto terzi e Partite di giro <b>Titolo 7</b> Uscite per conto terzi e partite di giro <b>Macroaggregato 1</b> Uscite per partite di giro					
<b>99.01-7.01.03.01.001</b> Versamenti di ritenute erariali su Redditi da lavoro autonomo per conto terzi	<b>1062 0</b> VERSAMENTO DELLE RITENUTE ERARIALI - REDDITI LAVORO AUTONOMO	50.000,00	50.000,00	50.000,00	50.000,00
<b>Missione 99</b> Servizi per conto terzi <b>Programma 1</b> Servizi per conto terzi e Partite di giro <b>Titolo 7</b> Uscite per conto terzi e partite di giro <b>Macroaggregato 1</b> Uscite per partite di giro					

COMUNE DI MARIANA MANTOVANA (MN)  
**Piano esecutivo di gestione 2022**  
**SPESE**

Codice di bilancio	Cap. Art. Descrizione	PREVISIONE 2022	PREVISIONE 2023	PREVISIONE 2024	PREVISIONE di cassa
<b>99.01-7.01.01.01.001</b> Versamento della ritenuta del 4% sui contributi pubblici	<b>1063 0</b> VERSAMENTO DELLE RITENUTE ERARIALI - IRPEF 1045	2.000,00	2.000,00	2.000,00	2.000,00
<b>Missione 99</b> Servizi per conto terzi <b>Programma 1</b> Servizi per conto terzi e Partite di giro <b>Titolo 7</b> Uscite per conto terzi e partite di giro <b>Macroaggregato 1</b> Uscite per partite di giro					
<b>99.01-7.01.01.99.999</b> Versamento di altre ritenute n.a.c.	<b>1070 0</b> VERSAMENTO DI ALTRE RITENUTE AL PERSONALE, PERCONTO DI TERZI	10.000,00	10.000,00	10.000,00	10.000,00
<b>Missione 99</b> Servizi per conto terzi <b>Programma 1</b> Servizi per conto terzi e Partite di giro <b>Titolo 7</b> Uscite per conto terzi e partite di giro <b>Macroaggregato 1</b> Uscite per partite di giro					
<b>99.01-7.02.04.01.001</b> Costituzione di depositi cauzionali o contrattuali presso terzi	<b>1080 0</b> RESTITUZIONE DEPOSITI CAUZIONALI	20.000,00	20.000,00	20.000,00	35.126,24
<b>Missione 99</b> Servizi per conto terzi <b>Programma 1</b> Servizi per conto terzi e Partite di giro <b>Titolo 7</b> Uscite per conto terzi e partite di giro <b>Macroaggregato 2</b> Uscite per conto terzi					
<b>99.01-7.02.01.02.001</b> Acquisto di servizi per conto di terzi	<b>1090 9</b> RIVERSAMENTO DELLE SOMME RISCOSSE IN NOME E PER CONTO DELL'UNIONE	20.000,00	10.000,00	10.000,00	20.000,00
<b>Missione 99</b> Servizi per conto terzi <b>Programma 1</b> Servizi per conto terzi e Partite di giro <b>Titolo 7</b> Uscite per conto terzi e partite di giro <b>Macroaggregato 2</b> Uscite per conto terzi					
<b>99.01-7.02.99.99.999</b> Altre uscite per conto terzi n.a.c.	<b>1090 10</b> SPESE PER SERVIZI PER CONTO DI TERZI . SERVIZIO FINANZIARIO	20.000,00	20.000,00	20.000,00	20.030,00
<b>Missione 99</b> Servizi per conto terzi <b>Programma 1</b> Servizi per conto terzi e Partite di giro <b>Titolo 7</b> Uscite per conto terzi e partite di giro <b>Macroaggregato 2</b> Uscite per conto terzi					
<b>99.01-7.02.99.99.999</b> Altre uscite per conto terzi n.a.c.	<b>1090 13</b> SPESE PER SERVIZI PER CONTO DI TERZI . SERVIZIO TRIBUTI	10.000,00	10.000,00	10.000,00	26.732,99
<b>Missione 99</b> Servizi per conto terzi <b>Programma 1</b> Servizi per conto terzi e Partite di giro <b>Titolo 7</b> Uscite per conto terzi e partite di giro <b>Macroaggregato 2</b> Uscite per conto terzi					
<b>99.01-7.01.01.02.001</b> Versamento delle ritenute per scissione contabile IVA (split payment)	<b>1090 14</b> VERSAMENTO IVA TRATTENUTA SU FATTURE (SPLIT PAYMENT)	160.000,00	80.000,00	80.000,00	160.000,00
<b>Missione 99</b> Servizi per conto terzi <b>Programma 1</b> Servizi per conto terzi e Partite di giro <b>Titolo 7</b> Uscite per conto terzi e partite di giro <b>Macroaggregato 1</b> Uscite per partite di giro					
<b>99.01-7.02.01.02.001</b> Acquisto di servizi per conto di terzi	<b>1090 15</b> spese anticipate dal Comune, ma di competenza dell'Unione	10.000,00	10.000,00	10.000,00	10.000,00
<b>Missione 99</b> Servizi per conto terzi <b>Programma 1</b> Servizi per conto terzi e Partite di giro <b>Titolo 7</b> Uscite per conto terzi e partite di giro <b>Macroaggregato 2</b> Uscite per conto terzi					
<b>99.01-7.01.99.01.001</b> Spese non andate a buon fine	<b>1090 16</b> PAGAMENTO PER BONIFICI RITORNATI PER COORDINATE BANCARIE ERRATE	5.000,00	5.000,00	5.000,00	5.000,00
<b>Missione 99</b> Servizi per conto terzi <b>Programma 1</b> Servizi per conto terzi e Partite di giro <b>Titolo 7</b> Uscite per conto terzi e partite di giro <b>Macroaggregato 1</b> Uscite per partite di giro					
<b>99.01-7.02.99.99.999</b> Altre uscite per conto terzi n.a.c.	<b>1090 17</b> VERSAMENTO CORRISPETTIVO CARTA IDENTITA ELETTRONICA C.I.E. QUOTA STATALE	3.000,00	3.000,00	3.000,00	4.925,44
<b>Missione 99</b> Servizi per conto terzi <b>Programma 1</b> Servizi per conto terzi e Partite di giro <b>Titolo 7</b> Uscite per conto terzi e partite di giro <b>Macroaggregato 2</b> Uscite per conto terzi					

COMUNE DI MARIANA MANTOVANA (MN)  
**Piano esecutivo di gestione 2022**  
**SPESE**

Codice di bilancio	Cap. Art. Descrizione	PREVISIONE 2022	PREVISIONE 2023	PREVISIONE 2024	PREVISIONE di cassa
<b>99.01-7.01.99.03.001</b> Costituzione fondi economali e carte aziendali	<b>1100 0</b> ANTICIPAZIONIDI FONDI PER IL SERVIZIO DI ECONOMATO	1.550,00	1.550,00	1.550,00	1.550,00
<b>Missione 99</b> Servizi per conto terzi <b>Programma 1</b> Servizi per conto terzi e Partite di giro <b>Titolo 7</b> Uscite per conto terzi e partite di giro <b>Macroaggregato 1</b> Uscite per partite di giro					
<b>99.01-7.02.04.02.001</b> Restituzione di depositi cauzionali o contrattuali di terzi	<b>1110 0</b> EX CAPITOLO 4000120 RESTITUZIONE DI DEPOSITI CONTRATTUALI- Ex 1999.0241	5.000,00	5.000,00	5.000,00	5.225,00
<b>Missione 99</b> Servizi per conto terzi <b>Programma 1</b> Servizi per conto terzi e Partite di giro <b>Titolo 7</b> Uscite per conto terzi e partite di giro <b>Macroaggregato 2</b> Uscite per conto terzi					
<b>99.01-7.01.99.06.001</b> Utilizzo incassi vincolati ai sensi dell'art. 195 del TUEL	<b>1115 0</b> UTILIZZO INCASSI VINCOLATI AI SENSI DELL'ART 195 DEL TUEL	140.000,00	40.000,00	40.000,00	140.000,00
<b>Missione 99</b> Servizi per conto terzi <b>Programma 1</b> Servizi per conto terzi e Partite di giro <b>Titolo 7</b> Uscite per conto terzi e partite di giro <b>Macroaggregato 1</b> Uscite per partite di giro					
<b>TOTALE RESPONSABILE 87 MINUTI ERMINIO</b>		<b>1.719.091,87</b>	<b>1.442.409,23</b>	<b>1.432.873,23</b>	<b>1.943.627,15</b>
<b>TOTALE GENERALE</b>		<b>2.424.933,87</b>	<b>2.188.187,60</b>	<b>2.228.651,60</b>	<b>3.081.468,27</b>