

Piano integrato di attività e organizzazione

2022-2024

COMUNE DI CONSELICE

(PIAO)



SEZIONE 3. Organizzazione e capitale umano

Indice

SEZIONE 3. Organizzazione e capitale umano

- * 3A: Struttura organizzativa: organigramma, funzionigramma, piano utilizzo.**
- * 3B: Piano dei fabbisogni di personale**
- * 3C: Piano della formazione (piano unitario Unione/Comuni)**
- * 3D: Organizzazione del lavoro agile (piano unitario Unione/Comuni)**
- * 3E: Piano delle azioni positive per le pari opportunità (piano unitario Unione/Comuni)**

Piano integrato di attività e organizzazione

2022-2024

COMUNE DI CONSELICE

(PIAO)



SEZIONE 3. Organizzazione e capitale umano

3A: Struttura organizzativa: organigramma, funzionigramma, piano utilizzo.

In allegato si riportano i seguenti documenti inerenti l'organizzazione dell'Ente:

- ***Organigramma dell'Ente***

- ***Funzionigramma delle strutture***, dove sono indicate le funzioni e i procedimenti in conformità alle convenzioni di conferimento dei servizi da parte dei Comuni aderenti all'Unione;

- ***Assegnazione dei dipendenti alle strutture dell'organigramma*** riporta un riepilogo dei dipendenti assunti presso l'Ente raggruppati per struttura.



- Organigramma 01.01.2022 -

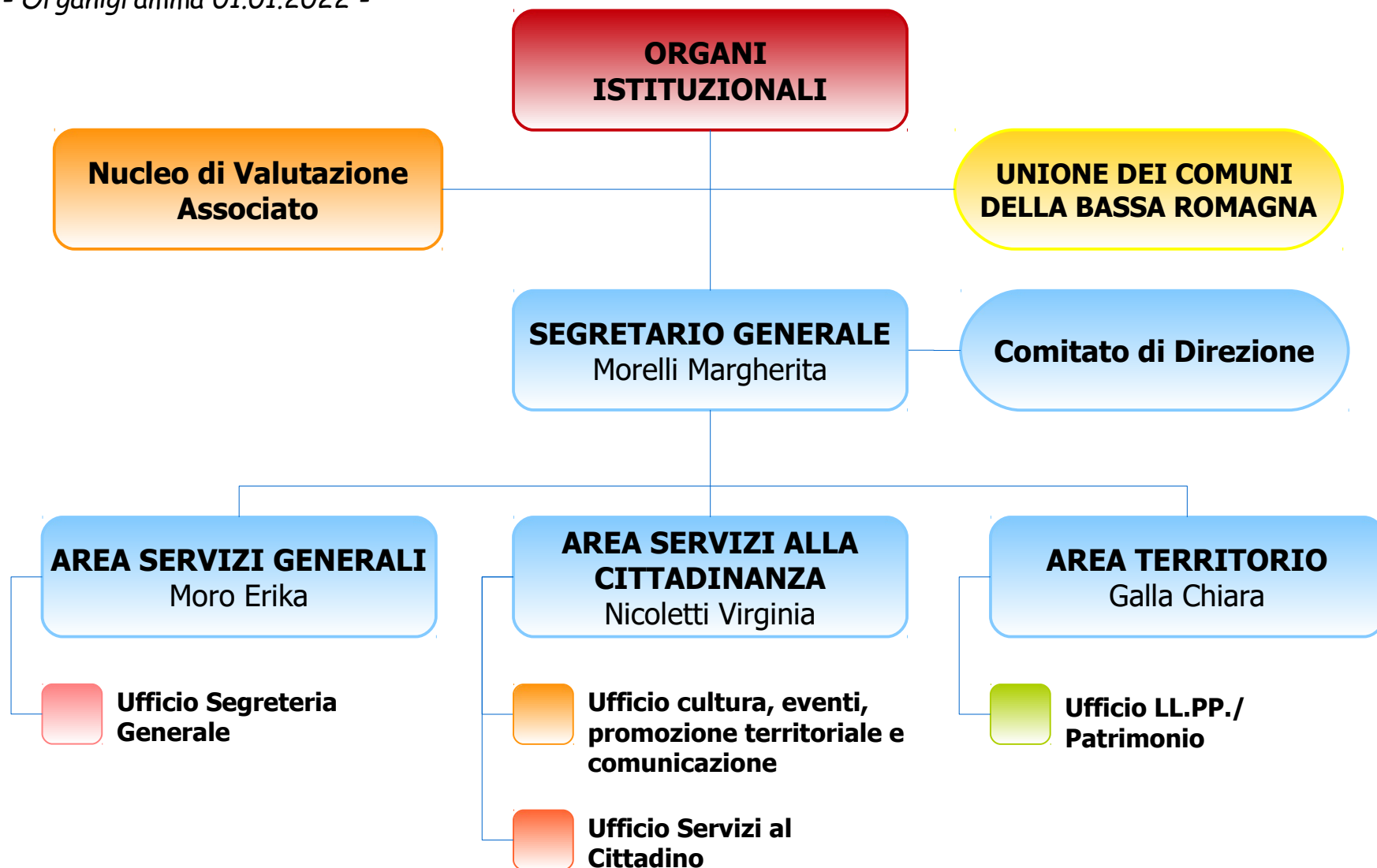

FUNZIONIGRAMMA

AREA SERVIZI GENERALI

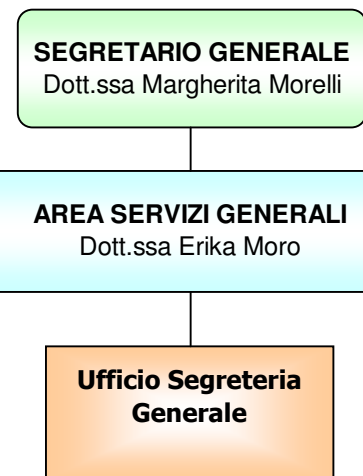

- Protocollo
- Archivio corrente e di deposito
- Notifiche e deposito atti
- Albo Pretorio on-line
- Segreteria atti normativi ed amm.vi
- Tenuta Repertorio e attività contrattuale
- Assistenza legale e contenzioso
- Anagrafe incarichi di collaborazione esterna e comunicazioni alla Corte dei Conti
- Gestione amministrativa espropri
- Segreteria Sindaco
- Segreteria Consulte Locali
- Gestione amministrativa e contabile dell'area

FUNZIONIGRAMMA

AREA SERVIZI ALLA CITTADINANZA

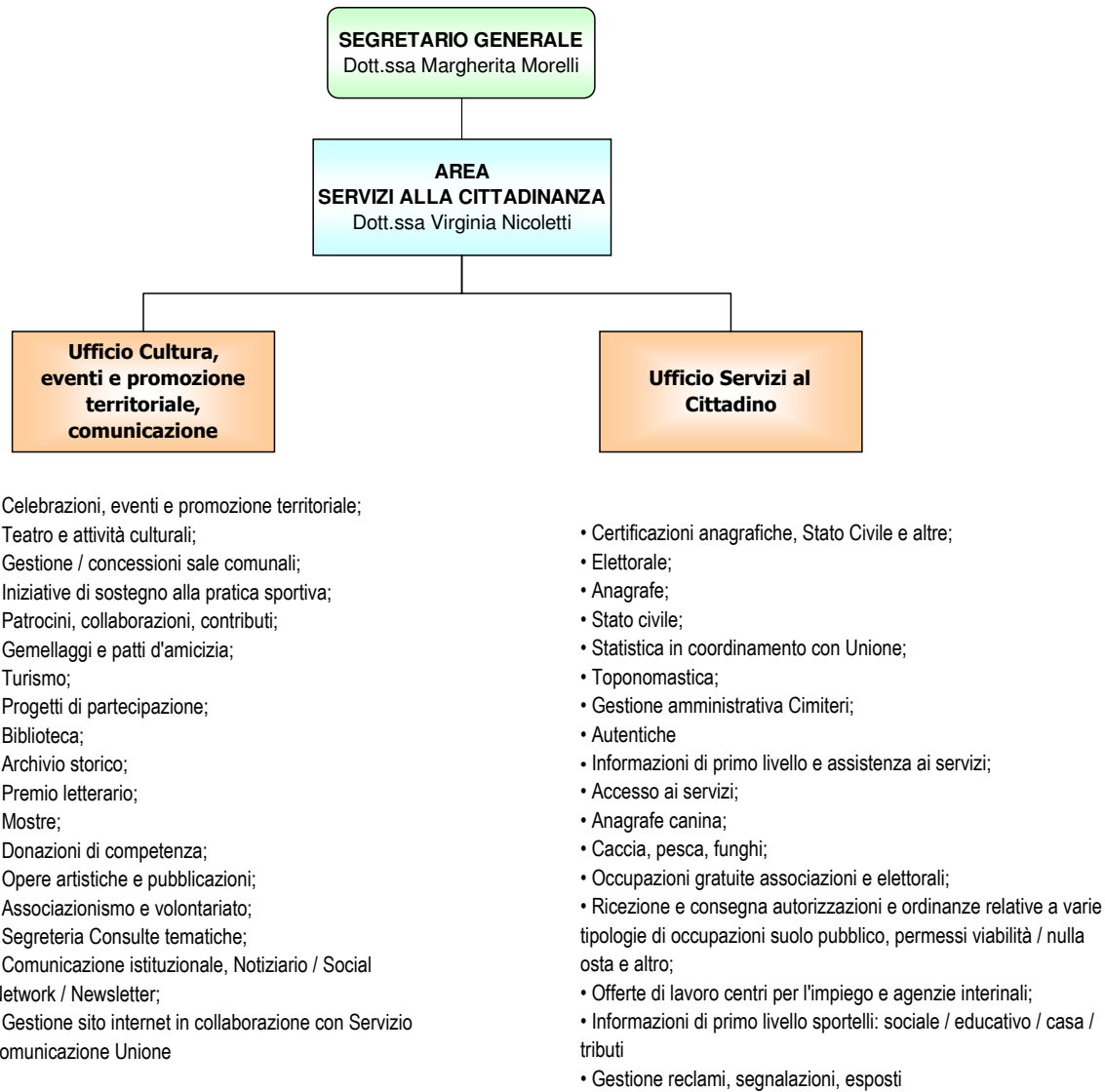

FUNZIONIGRAMMA

AREA TERRITORIO

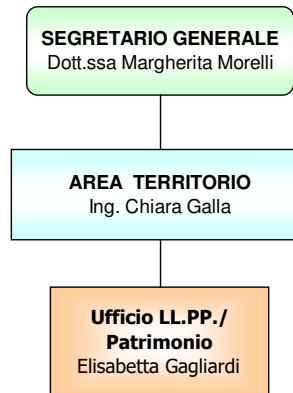

- Progettazione LL.PP.;
- Attività di RUP;
- Direzione e contabilità dei lavori;
- Coordinamento e controllo degli incarichi tecnici esterni;
- Verde e arredo urbano;
- Gestione, valorizzazione e manutenzione patrimonio;
- Inventario beni immobili;
- Rilevazioni patrimonio P.A.;
- Atti di gestione del patrimonio (locazioni, comodati, concessioni, ecc...);
- Stima immobili comunali;
- Gestione tecnica cimiteri;
- Viabilità e segnaletica, in raccordo con la Polizia Locale;
- Occupazioni suolo pubblico permanenti (passi carrai, stalli riservati, etc.);
- Gestione impianti sportivi e palestre comunali;
- Nulla osta gare ciclistiche e trasporti eccezionali;
- Sicurezza sui luoghi di lavoro (immobili);
- Protezione civile (competenze comunali);
- Rapporti con i gestori di servizi pubblici locali (SPL);
- Servizio raccolta rifiuti urbani;
- Gestione pratiche per l'accesso a finanziamenti pubblici, compresa la redazione di studi di fattibilità / progettazione;
- Gestione tecnica teatro comunale Conselice e sala polivalente Lavezzola

ASSEGNAZIONE DIPENDENTI

| AREA | UFFICIO | COGNOME E NOME | CAT. GIUR. | PROFILO | NOTE |
|--------------------------------|--|-----------------------------|------------|---|--|
| | | MORELLI MARGHERITA | | Segretario Generale | |
| Area Servizi Generali | | MORO ERIKA | | Responsabile Area Servizi Generali – incaricata di P.O. | |
| Area servizi generali | Segreteria generale | VIGNA ANDREA | C | ISTRUTTORE AMMINISTRATIVO | |
| Area Servizi Alla Cittadinanza | | NICOLETTI VIRGINIA | | Responsabile Area Servizi Alla Cittadinanza – incaricata di P.O. | |
| Area Servizi Alla Cittadinanza | Ufficio Servizi al Cittadino | DONATI ROBERTA | C | ISTRUTTORE AMMINISTRATIVO | |
| Area Servizi Alla Cittadinanza | Ufficio Servizi al Cittadino | FAVA LISA | C | ISTRUTTORE AMMINISTRATIVO | |
| Area Servizi Alla Cittadinanza | Ufficio Servizi al Cittadino | NANNI MANUELA | C | ISTRUTTORE AMMINISTRATIVO | |
| Area Servizi Alla Cittadinanza | Ufficio Servizi al Cittadino | GRAZIANO SARA | C | ISTRUTTORE AMMINISTRATIVO | |
| Area Servizi Alla Cittadinanza | Ufficio Servizi al Cittadino | LIVERANI MARIA LUISA | B1 | ESECUTORE AMMINISTRATIVO | |
| Area Servizi Alla Cittadinanza | Ufficio Servizi al Cittadino | FACCHINI MONICA | B1 | ESECUTORE AMMINISTRATIVO | Assegnata al 50% all'Ufficio Cultura, Eventi e promozione Territoriale, Comunicazione |
| Area Servizi Alla Cittadinanza | Cultura, eventi e promozione territoriale, comunicazione | BENTINI MICHELE | D1 | ISTRUTTORE DIRETTIVO CULTURALE | Responsabile Ufficio (proroga utilizzo congiunto al 25% presso Comune di Bagnara dal 01/01/2022 al 31/12/2022) |
| Area Servizi Alla Cittadinanza | Cultura, eventi e promozione territoriale, comunicazione | MARTELLI MARA | C | ISTRUTTORE CULTURALE | |
| Area Servizi Alla Cittadinanza | Cultura, eventi e promozione territoriale, comunicazione | FACCHINI MONICA | B1 | ESECUTORE AMMINISTRATIVO | Assegnata al 50% all'Ufficio Servizi al Cittadino |
| Area Territorio | | GALLA CHIARA | | Responsabile Area Territorio – incaricata di P.O. | |
| Area Territorio | LL.PP. e Patrimonio | GAGLIARDI ELISABETTA | D1 | ISTRUTTORE DIRETTIVO TECNICO | |
| Area Territorio | LL.PP. e Patrimonio | TOMMASONE STEFANO BENIAMINO | D1 | ISTRUTTORE DIRETTIVO TECNICO | |

ASSEGNAZIONE DIPENDENTI

| AREA | UFFICIO | COGNOME E NOME | CAT. GIUR. | PROFILO | NOTE |
|-----------------|--------------------|--------------------|------------|--|------|
| Area Territorio | LL.PP - patrimonio | EMILIANI LUCA | C | ISTRUTTORE TECNICO | |
| Area Territorio | LL.PP - patrimonio | BARTOLINI STEFANIA | C | ISTRUTTORE AMMINISTRATIVO | |
| Area Territorio | LL.PP - patrimonio | MONTANARI RICCARDO | C | ISTRUTTORE AMMINISTRATIVO | |
| Area Territorio | LL.PP - patrimonio | SCARLATELLA ANDREA | C | ISTRUTTORE AMMINISTRATIVO | |
| Area Territorio | LL.PP - patrimonio | PASCOT MAURO | B3 | COLLABORATORE PROFESSIONALE CONDUTTORE MACCHINE OPERATRICI COMPLESSE | |
| Area Territorio | LL.PP - patrimonio | CAVINA LUCA | B3 | COLLABORATORE PROFESSIONALE ASSISTENTE TECNICO | |
| Area Territorio | LL.PP - patrimonio | FERNIANI RICCARDO | B3 | COLLABORATORE PROFESSIONALE ASSISTENTE TECNICO | |
| Area Territorio | LL.PP - patrimonio | ROCCA DAMIANO | B3 | COLLABORATORE PROFESSIONALE ASSISTENTE TECNICO | |
| Area Territorio | LL.PP - patrimonio | ZOLI NICOLA | B3 | COLLABORATORE PROFESSIONALE ASSISTENTE TECNICO | |