GEMEINDE TERENTEN
Autonome Provinz Bozen - Südtirol

COMUNE DI TERENTO
Provincia Autonoma di Bolzano - Alto Adige

ORGANISATIONSSTRUKTUR | STRUTTURA ORGANIZZATIVA

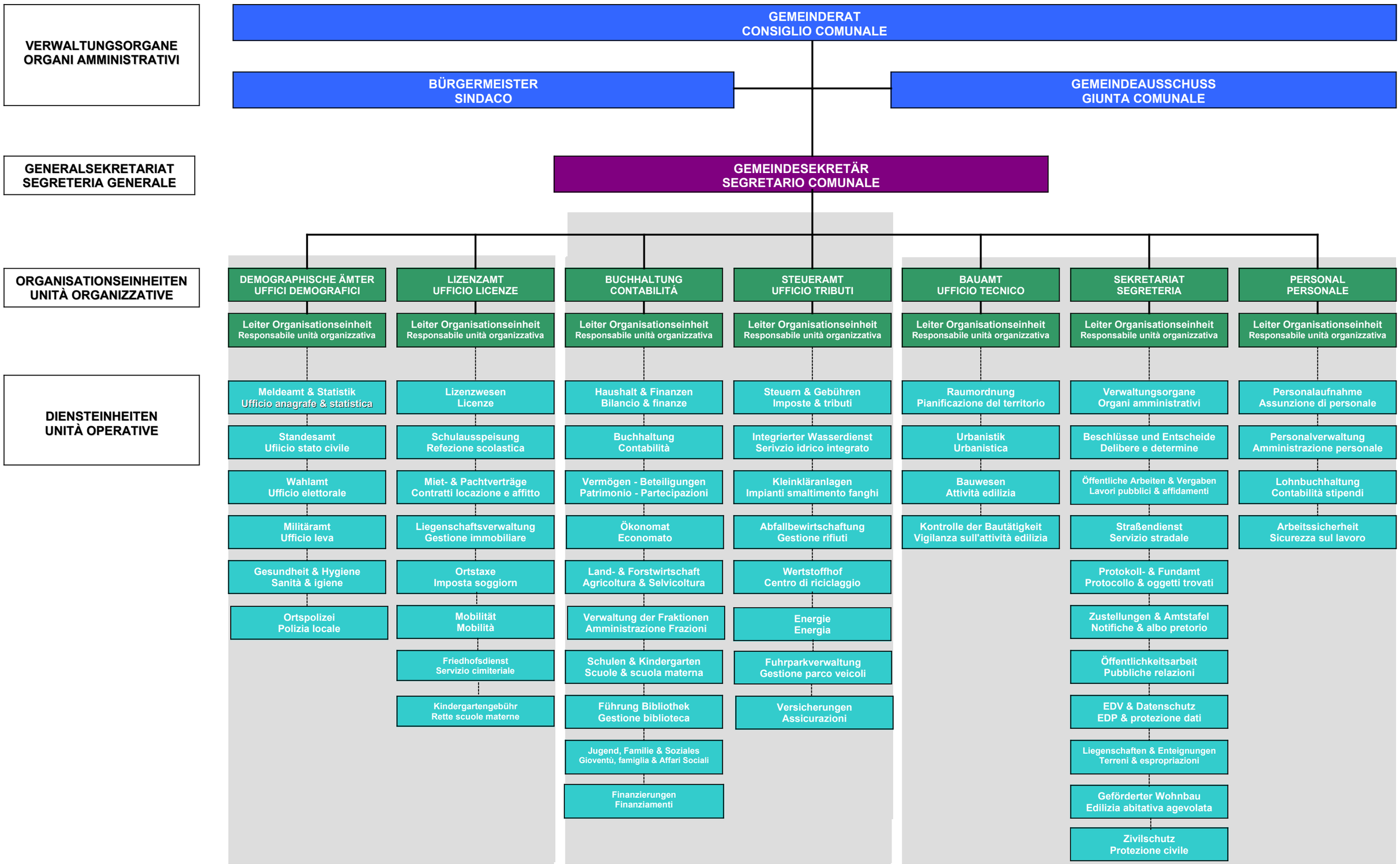

genehmigt mit Beschluss des Gemeinderates Nr. 8/R/2020 vom 18.05.2020 | approvata con delibera del Consiglio comunale n. 8/R/2020 del 18.05.2020