ALLEGATO A)

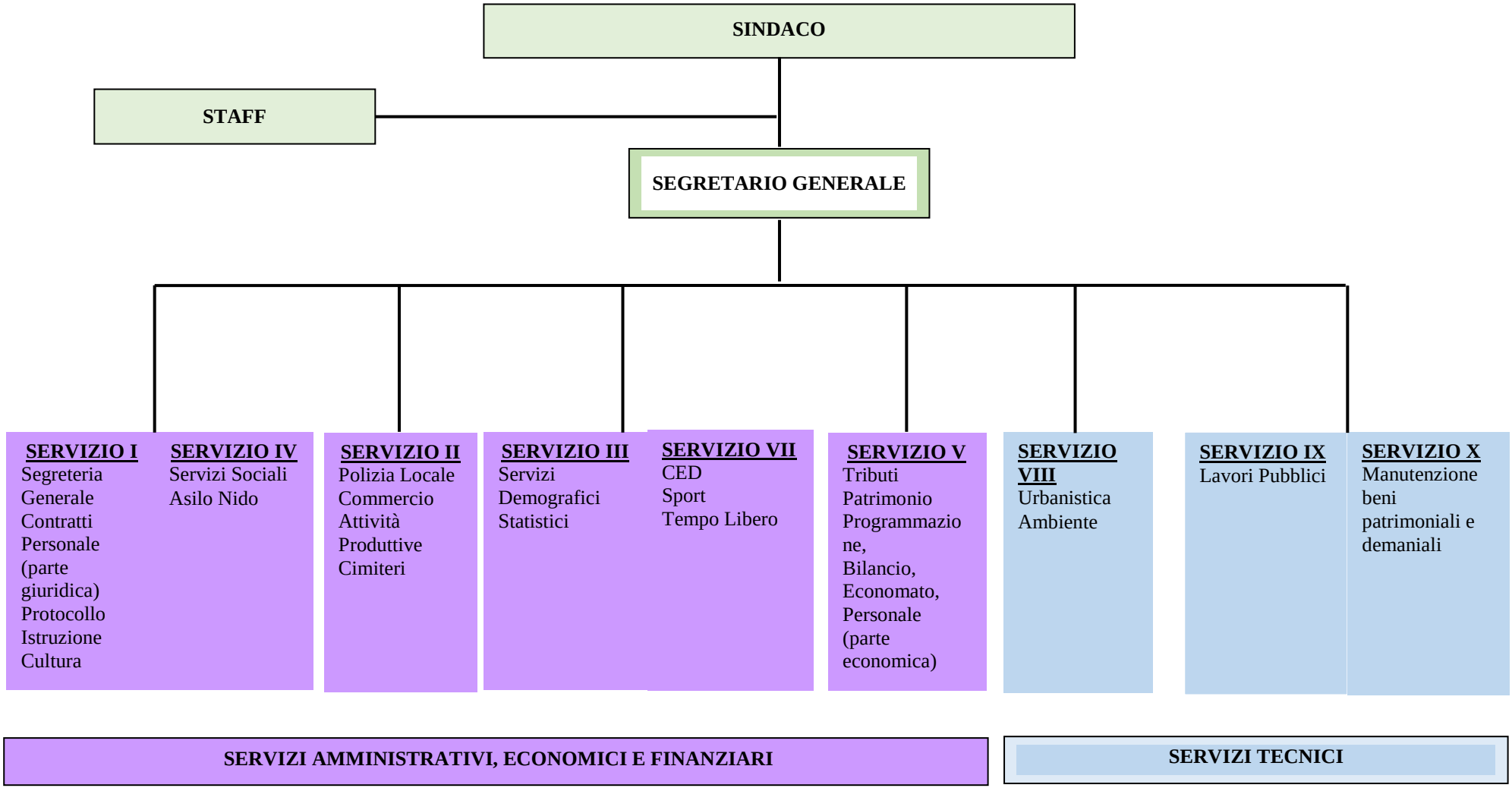
SINDACO
STAFF
SEGRETARIO GENERALE
SERVIZIO I
Segreteria Generale
Contratti
Personale (parte giuridica)
Protocollo
Istruzione
Cultura
SERVIZIO IV
Servizi Sociali
Asilo Nido
SERVIZIO II
Polizia Locale
Commercio
Attività Produttive
Cimiteri
SERVIZIO III
Servizi Demografici
Statistici
SERVIZIO VII
CED
Sport
Tempo Libero
SERVIZIO V
Tributi
Patrimonio
Programmazione,
Bilancio,
Economato,
Personale (parte economica)
SERVIZIO VIII
Urbanistica
Ambiente
SERVIZIO IX
Lavori Pubblici
SERVIZIO X
Manutenzione beni patrimoniali e demaniali
SERVIZI AMMINISTRATIVI, ECONOMICI E FINANZIARI
SERVIZI TECNICI