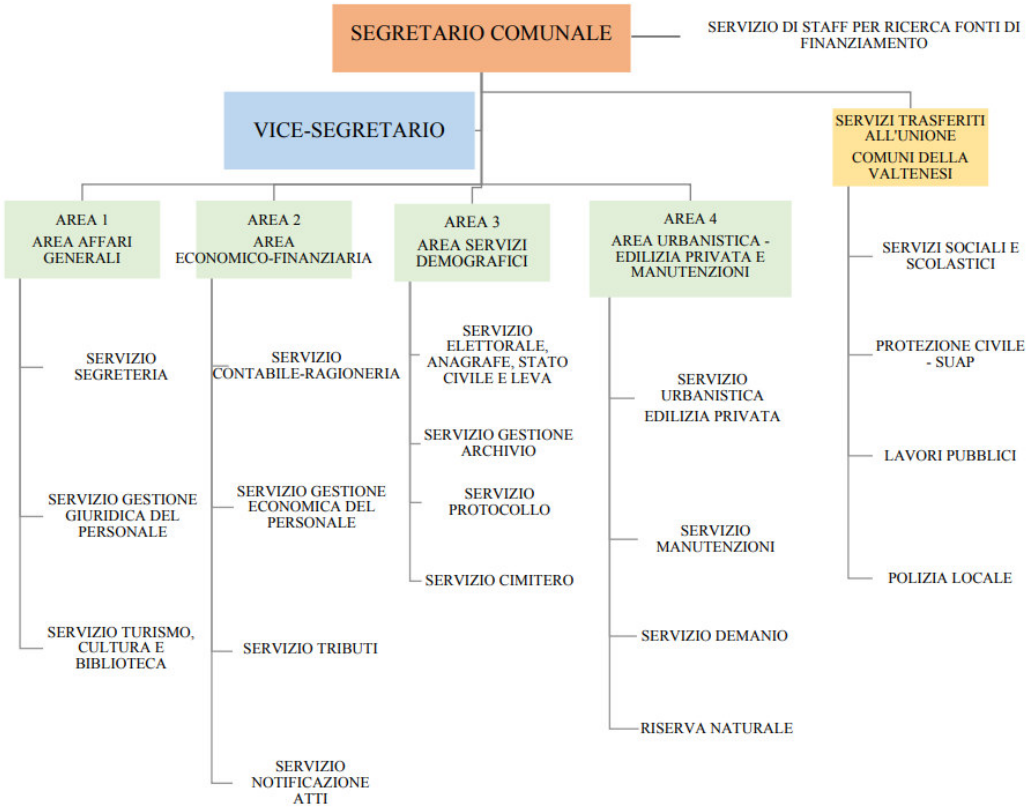
SEGRETARIO COMUNALE
SERVIZIO DI STAFF PER RICERCA FONTI DI FINANZIAMENTO
VICE-SEGRETARIO
SERVIZI TRASFERITI ALL'UNIONE
COMUNI DELLA VALTENESI
AREA 1
AREA AFFARI GENERALI
AREA 2
AREA ECONOMICO-FINANZIARIA
AREA 3
AREA SERVIZI DEMOGRAFICI
AREA 4
AREA URBANISTICA - EDILIZIA PRIVATA E MANUTENZIONI
SERVIZIO SEGRETERIA
SERVIZIO GESTIONE GIURIDICA DEL PERSONALE
SERVIZIO TURISMO, CULTURA E BIBLIOTECA
SERVIZIO CONTABILE-RAGIONERIA
SERVIZIO GESTIONE ECONOMICA DEL PERSONALE
SERVIZIO TRIBUTI
SERVIZIO NOTIFICAZIONE ATTI
SERVIZIO ELETTORALE, ANAGRAFE, STATO CIVILE E LEVA
SERVIZIO GESTIONE ARCHIVIO
SERVIZIO PROTOCOLLO
SERVIZIO CIMITERO
SERVIZIO URBANISTICA EDILIZIA PRIVATA
SERVIZIO MANUTENZIONI
SERVIZIO DEMANIO
RISERVA NATURALE
SERVIZI SOCIALI E SCOLASTICI
PROTEZIONE CIVILE - SUAP
LAVORI PUBBLICI
POLIZIA LOCALE