

ORGANIGRAMMA DELL'ENTE

Risorse umane assegnate ai servizi

Trasposizione delle aree e profili professionali al 1 aprile 2023

(approvato con delibera GC n. 31 del 29-03-2023)

SERVIZIO 1: SERVIZIO AMMINISTRATIVO

Responsabile: **Vacante**

Area/Profilo: Area dei funzionari e dell'elevata qualificazione Specialista in attività amministrative

MAPPATURA DEI SERVIZI

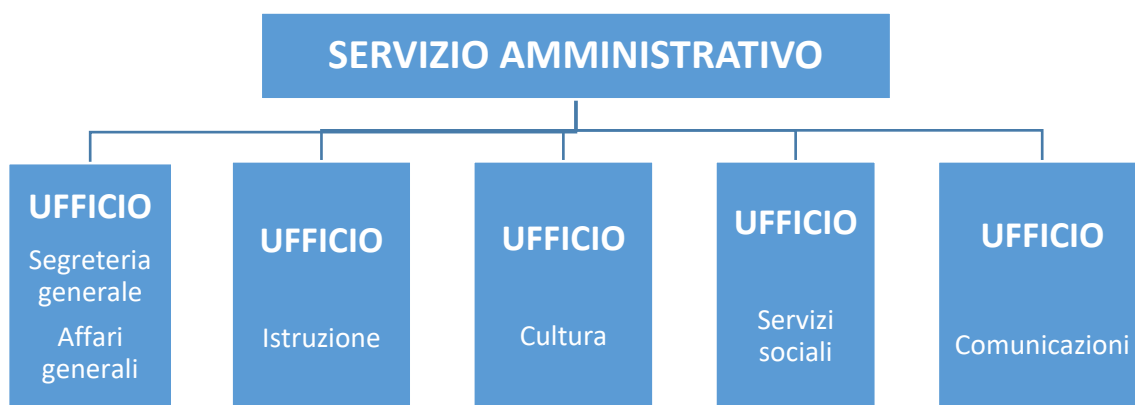

RISORSE UMANE:

NR.	AREA PROFILO PROFESSIONALE	COGNOME NOME	TIPOLOGIA DI ORARIO
1.	Area dei funzionari e dell'elevata qualificazione Specialista in attività amministrative	vacante	Tempo pieno
2.	Area degli istruttori Istruttore Amm.vo	Pirovano Giovanna Elba	Part time
3.	Area degli operatori Collaboratore amministrativo messo comunale	Delfino Luciana	Part time

Assistente sociale: vacante (Dipendente Azienda speciale RETESALUTE)

SERVIZIO 2: Servizi al Cittadino

Responsabile: Sig.ra Carminati Maria Cristina

Area/Profilo: Area dei funzionari e dell'elevata qualificazione Specialista in attività amministrative

MAPPATURA DEI SERVIZI

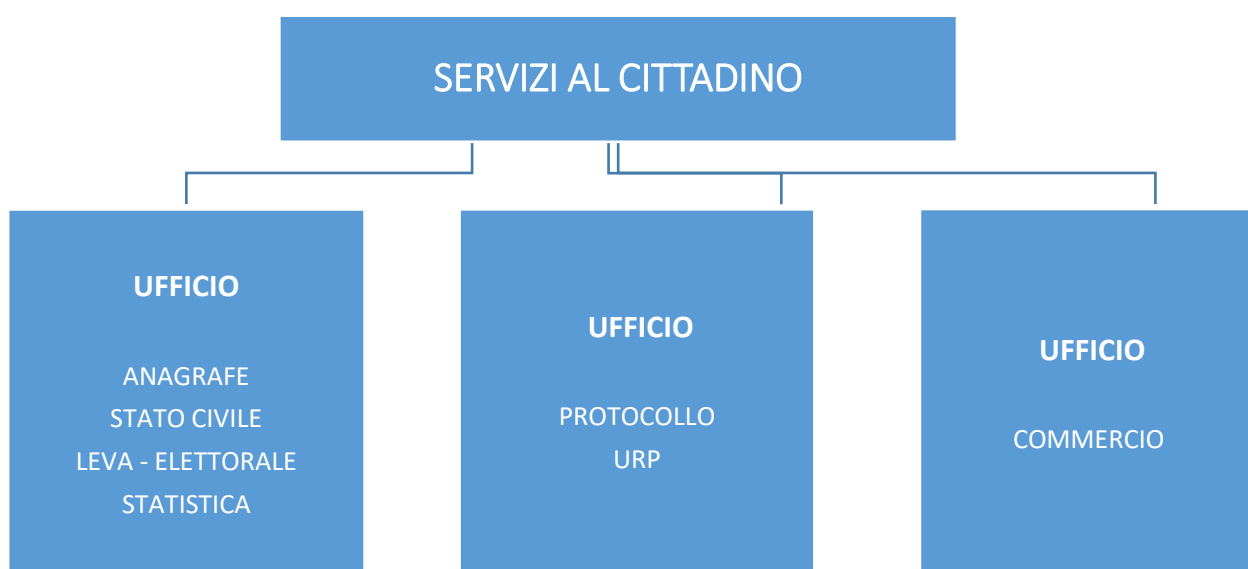

RISORSE UMANE:

NR.	AREA PROFILO PROFESSIONALE	COGNOME NOME	TIPOLOGIA DI ORARIO
1.	Area dei funzionari e dell'elevata qualificazione Specialista in attività amministrative	Carminati Maria Cristina	Tempo pieno
2.	Area degli operatori Collaboratore amministrativo	Bonfanti Marinella	Tempo pieno

SERVIZIO 3: Servizio Economico - Finanziario Risorse Umane

Responsabile: Rag. Mandelli Maria Grazia

Area/Profilo: Area dei funzionari e dell'elevata qualificazione - Specialista in attività amministrative e contabili

MAPPATURA DEI SERVIZI

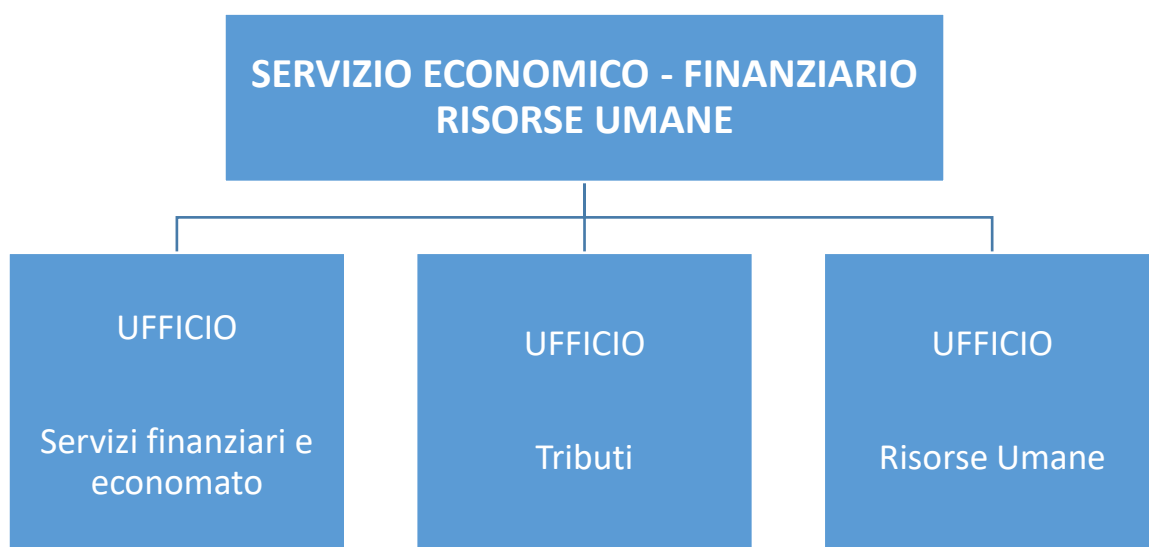

RISORSE UMANE

NR.	AREA PROFILO PROFESSIONALE	COGNOME NOME	TIPOLOGIA DI ORARIO
1.	Area dei funzionari e dell'elevata qualificazione Specialista in attività amministrative e contabili	Mandelli Maria Grazia	Tempo pieno
2.	Area degli istruttori Istruttore Amm.vo contabile	Stella Luca	Tempo pieno
3.	Area degli operatori Collaboratore amministrativo contabile	Sessantini Susanna	Part time

SERVIZIO 4: Servizio Tecnico e manutentivo

Responsabile: Testori Marco

Area/Profilo: Area dei funzionari e dell'elevata qualificazione Specialista in attività tecniche

MAPPATURA DEI SERVIZI



RISORSE UMANE:

NR.	AREA PROFILO PROFESSIONALE	COGNOME NOME	TIPOLOGIA DI ORARIO
1.	Area dei funzionari e dell'elevata qualificazione Specialista in attività tecniche	Testori Marco	Tempo pieno
2.	Area degli istruttori Istruttore tecnico	Panzeri Diego Maria	Tempo pieno
3.	Area degli istruttori Istruttore Amministrativo- informatico	Oliveira Monica	Tempo pieno

=====

FUNZIONE ASSOCIATA PROTEZIONE CIVILE, PIANIFICAZIONE E PRIMI SOCCORSI

Responsabile: Arch. Arlati Giancarlo – dipendente del Comune di Robbiate

FUNZIONE ASSOCIATA – PROTEZIONE CIVILE

Comuni di Robbiate (capo convenzione) e Paderno d'Adda

FUNZIONE ASSOCIATA CATASTO

FUNZIONE ASSOCIATA – CATASTO

Comuni di **Merate (capo convenzione)** Comuni di Airuno, Brivio, Calco, Cernusco Lombardone, Imbersago, Lomagna, Montevicchia, Olgiate Molgora, Osnago, Paderno d'Adda, Robbiate e Verderio

SERVIZIO 5: Polizia Locale

**Gestione unificata in forma associata e coordinata
fra i Comuni di
Robbiate, Paderno d'Adda e Verderio**

Responsabile: Dott. Bacile Giovanni (dipendente del Comune di Robbiate)

Area/Profilo: Area dei funzionari e dell'elevata qualificazione Comandante della polizia locale

MAPPATURA DEI SERVIZI

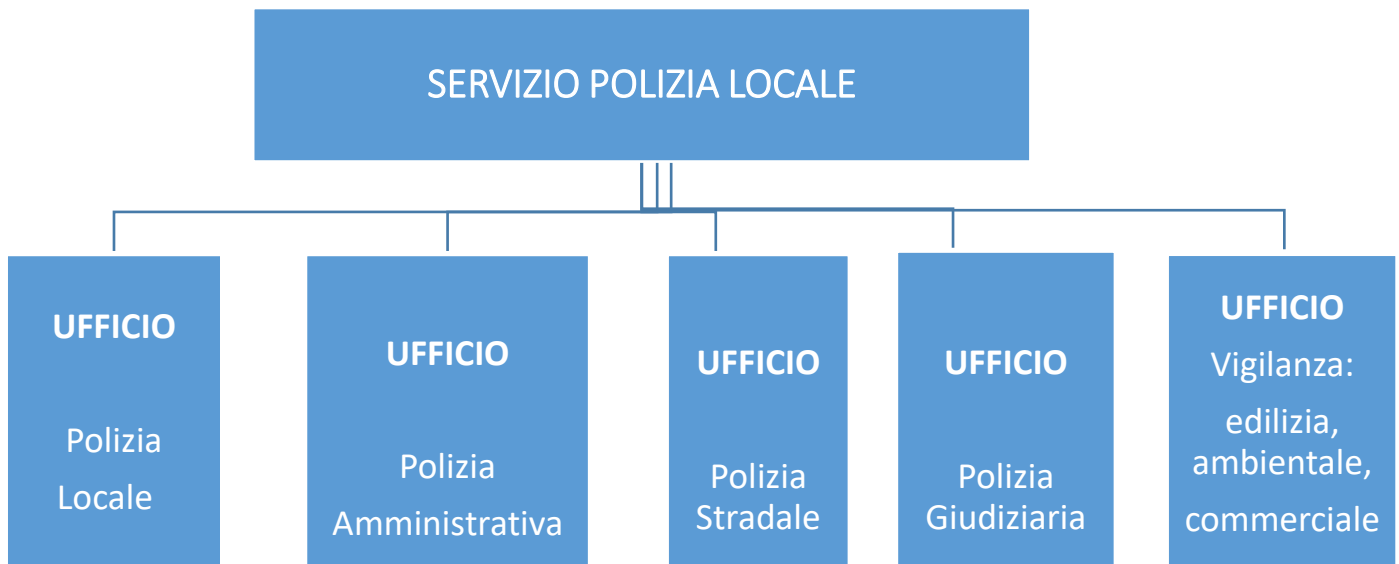

RISORSE UMANE:

DIPENDENTI DEL COMUNE DI ROBBIATE