

ALLEGATO 1 -PIAO 2023-2025

Struttura organizzativa

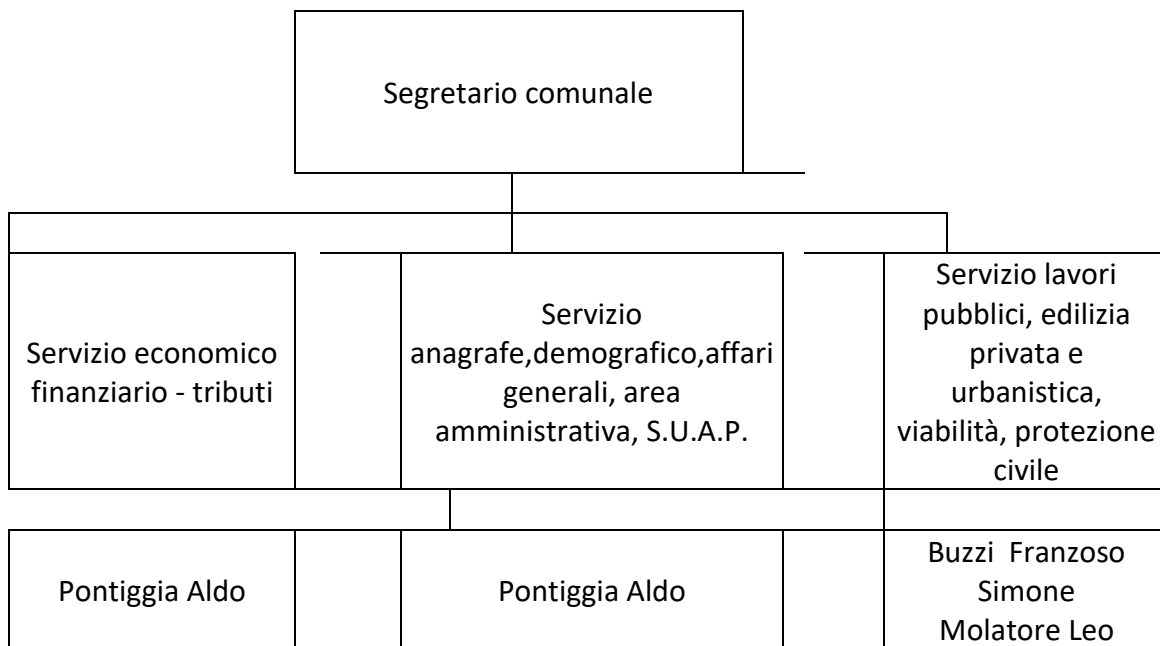

Ruoli e responsabilità:

Elenco responsabili dei servizi e responsabili dei procedimenti:

| AREA | SETTORE | RESPONSABILI P.O |
|---------------|--|-------------------------------|
| Area 1 | Economico – Finanziaria – Patrimoniale – Tributi – Personale - Amministrativa – Demografica – Elettorale – Segreteria - Cultura – Sport - Servizi sociali - Suap | Sig. Pontiggia Aldo |
| Area 2 | Tecnica Edilizia Privata –Urbanistica – Opere Pubbliche – Manutenzioni – Viabilità – Protezione Civile | Sig. Buzzì Franzoso Simone |

OBIETTIVO STRATEGICO

| RESPONSABILE | SETTORE | FINALITA' | | | | | | | | | | |
|---|--|---|---|--------|--------|--------|---------------------------|--------|-----------|-------------------|----------|----------|
| Pontiggia Aldo | Tutti | Mantenere la corretta gestione delle attività comunali | | | | | | | | | | |
| Collegamento DUP | Tutte le Missioni | | | | | | | | | | | |
| Titolo Obiettivo: | Performance 2023 - Garantire il corretto funzionamento dell'Ente in tutti i settori di competenza | | | | | | | | | | | |
| Descrizione Obiettivo: | Vista la ridotta dotazione organica del Comune di Cino, il presente obiettivo consta nel monitoraggio e mantenimento dei servizi essenziali alla cittadinanza ed alla sopravvivenza dell'Ente. Per il 2023, si intende mantenere le attività di accoglienza utenza e servizi demografici, le attività di gestione economico finanziario tributarie, le attività sociali e culturali | | | | | | | | | | | |
| Descrizione delle fasi di attuazione: | | | | | | | | | | | | |
| 1 | Gestione - servizi demografici – leva – elettorale | 5 | Gestione commercio e attività economiche e produttive | | | | | | | | | |
| 2 | Gestione segreteria - protocollo - archivio-risorse umane- comunicazione | | | | | | | | | | | |
| 3 | Gestione bilancio e programmazione - economato-statistico - tributi - servizio entrate. | | | | | | | | | | | |
| 4 | Gestione servizi istruzione - cultura- trasporto scolastico | | | | | | | | | | | |
| INDICATORI DI RISULTATO | | | | | | | | | | | | |
| Indici di Quantità | | ATTESO | RAGGIUNTO | Scost. | | | | | | | | |
| Indici di performance realizzati (vedi dettagli campo note) | | 16 | | | | | | | | | | |
| Indici di performance monitorati e raggiunti | | | | | | | | | | | | |
| Indici di Tempo | | ATTESO | RAGGIUNTO | Scost. | | | | | | | | |
| Rispetto del cronoprogramma | | 100% | | | | | | | | | | |
| Ore di lavoro complessivamente dedicate all'obiettivo | | 800,00 | | | | | | | | | | |
| Indici di Economicità | | ATTESO | RAGGIUNTO | Scost. | | | | | | | | |
| Costo dell'obiettivo | | | | | | | | | | | | |
| Indici di Qualità | | ATTESO | RAGGIUNTO | Scost. | | | | | | | | |
| Avvio controllo tributi anni 2018-2023 | | SI | | | | | | | | | | |
| Tempi medio liquidazione fatture (da ricezione a pagamento) | | 0,00% | | | | | | | | | | |
| CRONOPROGRAMMA | | | | | | | | | | | | |
| FASI E TEMPI | gennaio | febbraio | marzo | aprile | maggio | giugno | luglio | agosto | settembre | ottobre | novembre | dicembre |
| 1 | | | | | | | | | | | | |
| 2 | | | | | | | | | | | | |
| 3 | | | | | | | | | | | | |
| 4 | | | | | | | | | | | | |
| 5 | | | | | | | | | | | | |
| | | | | | | | | | | | | |
| | | | | | | | | | | | | |
| VERIFICA INTERMEDIA AL | | | | | | | VERIFICA FINALE AL | | | 31/12/2023 | | |

OBIETTIVO STRATEGICO

| RESPONSABILE | SETTORE | FINALITA' | |
|----------------------------|---------|---|--|
| Pontiggia Aldo | Tutti | Mantenere la corretta gestione delle attività comunali | |
| MEDIA VALORE RAGGIUNTO % | | MEDIA VALORE RAGGIUNTO % | |
| MEDIA RISPETTO DEI TEMPI % | | MEDIA RISPETTO DEI TEMPI % | |

| Analisi degli scostamenti | Provvedimenti correttivi |
|---------------------------|--------------------------|
| Cause | Intrapresi |
| Effetti | Da attivare |

Note sul Raggiungimento finale

Sintesi delle attività ANNUE svolte dalla struttura con INDICI quantitativi che rappresentano la performance realizzata:

| | |
|---|--|
| <i>Variazioni anagrafiche gestite</i> | <i>Reversali emesse</i> |
| <i>CIE e Carte di Identità rilasciate</i> | <i>Mandati emessi</i> |
| <i>Pratiche di stato civile (matrimoni, pubblicazioni, nascite, morti, modifiche e annotazioni)</i> | <i>Liquidazioni</i> |
| <i>Revisioni liste elettorali gestite</i> | <i>Fatture ricevute</i> |
| <i>Tessere elettorali rilasciate</i> | <i>Fatture registrate in finanziaria</i> |
| <i>Attuazione Pago PA</i> | <i>Indicatore tempestività pagamenti annuali</i> |
| <i>Tipologie di atti correttamente dematerializzati e conservativi sost.</i> | |
| <i>Pubblicazioni Albo Pretorio effettuate</i> | |
| <i>Notifiche</i> | |
| <i>Gestione bilancio e variazioni di bilancio</i> | |

OBIETTIVO STRATEGICO

| RESPONSABILE | SETTORE | FINALITA' |
|----------------|---------|---|
| Pontiggia Aldo | Tutti | Mantenere la corretta gestione delle attività comunali |

| PERSONALE COINVOLTO NELL'OBIETTIVO | | | | | |
|------------------------------------|------------------------------------|------------------|--------------|----------------------------|---------------------|
| Cat. | Cognome e Nome | % Partecipazione | Costo orario | % di tempo n° ore dedicate | Costo della risorsa |
| D | Pontiggia Aldo | 100,00% | € 23,75 | 800,00 | € 19.000,00 |
| | | | | | |
| | | | | | |
| | | | | | |
| | | | | | |
| | | | | | |
| 1 | COSTO DELLE RISORSE INTERNE | | | | € 19.000,00 |

| RISORSE AGGIUNTIVE UTILIZZATE | | |
|---|---|---------------------|
| Tipologia | Descrizione | Costo |
| Spesa corrente gestita | Somatoria spesa corrente gestita dal servizio | € 520.756,00 |
| Spesa in conto capitale gestita | | € 89.922,00 |
| | | |
| | | |
| COSTO DELLE RISORSE AGGIUNTIVE | | € 610.678,00 |
| COSTO COMPLESSIVO DELL'OBIETTIVO | | € 629.678,00 |

OBIETTIVO STRATEGICO

| RESPONSABILE | SETTORE | FINALITA' | |
|----------------------------|---------|--------------------------------|------------|
| Buzzi Franzoso Simone | Tecnico | Gestione del territorio | |
| VERIFICA INTERMEDIA AL | | VERIFICA FINALE AL | 31/12/2022 |
| MEDIA VALORE RAGGIUNTO % | | MEDIA VALORE RAGGIUNTO % | |
| MEDIA RISPETTO DEI TEMPI % | | MEDIA RISPETTO DEI TEMPI % | |

| Analisi degli scostamenti | | Provvedimenti correttivi | |
|---------------------------|--|--------------------------|--|
| Cause | | Intrapresi | |
| Effetti | | Da attivare | |

Note sul Raggiungimento finale

Sintesi delle attività ANNUE svolte dalla struttura con INDICI quantitativi che rappresentano la performance realizzata:

| | | | |
|--|--|--|--|
| <i>Pratiche edilizie (Permessi di costruire, DIA, SCIA ecc.)</i> | | | |
| <i>Procedure di acquisto, lavori, beni e servizi gestite</i> | | | |
| <i>Ordinanze emesse</i> | | | |
| <i>Certificazioni in materia di edilizia rilasciate</i> | | | |
| | | | |

PERSONALE COINVOLTO NELL'OBIETTIVO

| Cat. | Cognome e Nome | % Partecipazione | Costo orario | % di tempo n° ore dedicate | Costo della risorsa |
|----------|------------------------------------|------------------|--------------|----------------------------|---------------------|
| D | Buzzi Franzoso Simone | 100,00% | € 21,17 | 160,00 | € 3.387,20 |
| | | | | | |
| | | | | | |
| | | | | | |
| | | | | | |
| 1 | COSTO DELLE RISORSE INTERNE | | | | € 3.387,20 |

RISORSE AGGIUNTIVE UTILIZZATE

| Tipologia | Descrizione | Costo |
|---|-----------------|---------------------|
| Lavori | Opere pubbliche | € 341.069,84 |
| | | |
| | | |
| | | |
| COSTO DELLE RISORSE AGGIUNTIVE | | € 341.069,84 |
| COSTO COMPLESSIVO DELL'OBIETTIVO | | € 344.457,04 |

OBIETTIVO STRATEGICO

| RESPONSABILE | SETTORE | FINALITA' |
|-----------------------|---------|--|
| Buzzi Franzoso Simone | Tecnico | Gestire le attività tecniche comunali |

| VERIFICA INTERMEDIA AL | | VERIFICA FINALE AL 31/12/2023 | |
|----------------------------|--|-------------------------------|--|
| MEDIA VALORE RAGGIUNTO % | | MEDIA VALORE RAGGIUNTO % | |
| MEDIA RISPETTO DEI TEMPI % | | MEDIA RISPETTO DEI TEMPI % | |

| Analisi degli scostamenti | | Provvedimenti correttivi | |
|---------------------------|--|--------------------------|--|
| Cause | | Intrapresi | |
| Effetti | | Da attivare | |

Note - Indicatori di Performance - Relazione sul raggiungimento

Sintesi delle attività svolte dalla struttura incaricata al suo raggiungimento degli obiettivi con INDICI quantitativi che possono utilmente rappresentare la performance realizzata:

- Interventi di pulizia strade e cestini effettuati: n.
- Interventi manutenzione strade, segnaletica: n.
- di cui dettaglio - Km strade comunali manutenzionate: n.
- N. interventi manutentivi "minuti" su plessi comunali effettuati: n.
- Interventi di pulizia verde e aree verdi comunali: n. - oppure n. aree verdi comunali manutenzionate
- interventi pulizia - antineve effettuati inverno 2022/2023: n.

PERSONALE COINVOLTO NELL'OBIETTIVO

| Cat. | Cognome e Nome | % Partecipazione | Costo orario | n° ore dedicate | Costo della risorsa |
|----------|------------------------------------|------------------|--------------|-----------------|---------------------|
| B | Molatore Leo | 100,00% | € 15,37 | 500,00 | € 7.685,00 |
| | | | | | |
| | | | | | |
| | | | | | |
| | | | | | |
| 1 | COSTO DELLE RISORSE INTERNE | | | | € 7.685,00 |

RISORSE AGGIUNTIVE UTILIZZATE

| Tipologia | Descrizione | Costo |
|---|--------------------------------|-------------------|
| Spesa Corrente | Acquisto beni per manutenzione | € 2.000,00 |
| | | |
| | | |
| | | |
| COSTO DELLE RISORSE AGGIUNTIVE | | € 2.000,00 |
| COSTO COMPLESSIVO DELL'OBIETTIVO | | € 9.685,00 |

OBIETTIVO STRATEGICO INTERSETTORIALE

| RESPONSABILE | SETTORE | FINALITA' |
|---|---------|--|
| Responsabile Trasparenza e Anticorruzione | TUTTI | Attuare gli adempimenti previsti dalla l. 190/2012 e dal d.lgs. 33/2013 |

| VERIFICA INTERMEDIA AL | | VERIFICA FINALE AL 31/12/2022 | |
|----------------------------|--|-------------------------------|--|
| MEDIA VALORE RAGGIUNTO % | | MEDIA VALORE RAGGIUNTO % | |
| MEDIA RISPETTO DEI TEMPI % | | MEDIA RISPETTO DEI TEMPI % | |

| Analisi degli scostamenti | | Provvedimenti correttivi | |
|---------------------------|--|--------------------------|--|
| Cause | | Effettuati | |
| Effetti | | Da effettuare | |

Relazione sul raggiungimento

| |
|--|
| |
|--|

PERSONALE COINVOLTO NELL'OBIETTIVO

| Cat. | Cognome e Nome | % Partecipazione | Costo orario | n° ore dedicate | Costo della risorsa |
|----------|--|------------------|--------------|-----------------|---------------------|
| | Area Amministrazione - Economica Tributi | 95,00% | € 23,75 | 155,00 | € 3.681,25 |
| | Area Tecnica | 5,00% | € 21,17 | 10,00 | € 211,70 |
| 3 | COSTO DELLE RISORSE INTERNE | | | | € 3.892,95 |

RISORSE AGGIUNTIVE UTILIZZATE

| Tipologia | Descrizione | Costo |
|---|-------------|-------------------|
| | | |
| | | |
| | | |
| | | |
| COSTO DELLE RISORSE AGGIUNTIVE | | € - |
| COSTO COMPLESSIVO DELL'OBIETTIVO | | € 3.892,95 |

Missione 1 .- Servizi istituzionali, generali e di gestione

La missione tende a garantire la funzionalità degli organi costituzionali, dei servizi di segreteria, anagrafe, elettorale, leva e gestione economico-finanziaria, gestione delle entrate tributarie, dei beni demaniali, ufficio tecnico ed altri servizi generali. E' composta da n. 8 programmi

Missione: 1 Servizi istituzionali, generali e di gestione
Programma: 1 Organi istituzionali

RESPONSABILE : Pontiggia Aldo

Spesa previste per la realizzazione del programma

| | Titolo | Residui presunti al 31/12/2022 | | Previsioni definitive 2022 | Previsioni 2023 | Previsioni 2024 | Previsioni 2025 |
|---|------------------------------------|--------------------------------|---|----------------------------|------------------|------------------|------------------|
| 1 | Spese correnti | 3.500,00 | Previsione di competenza | 31.250,00 | 31.900,00 | 33.400,00 | 33.400,00 |
| | | | di cui già impegnate | | | | |
| | | | di cui fondo pluriennale vincolato | | | | |
| | | | Previsione di cassa | 31.250,00 | 35.400,00 | | |
| | TOTALE GENERALE DELLE SPESE | 3.500,00 | Previsione di competenza | 31.250,00 | 31.900,00 | 33.400,00 | 33.400,00 |
| | | | di cui già impegnate | | | | |
| | | | di cui fondo pluriennale vincolato | | | | |
| | | | Previsione di cassa | 31.250,00 | 35.400,00 | | |

RESPONSABILE : Pontiggia Aldo

Spesa previste per la realizzazione del programma

| | Titolo | Residui presunti al 31/12/2022 | | Previsioni definitive 2022 | Previsioni 2023 | Previsioni 2024 | Previsioni 2025 |
|---|------------------------------------|-----------------------------------|---|-------------------------------|-------------------|-------------------|-------------------|
| 1 | Spese correnti | 39.532,83 | Previsione di competenza | 157.087,00 | 194.771,00 | 142.100,00 | 142.100,00 |
| | | | di cui già impegnate | | 7.327,32 | 3.630,72 | 1.324,92 |
| | | | di cui fondo pluriennale vincolato | | | | |
| | | | Previsione di cassa | 167.448,71 | 234.303,83 | | |
| 2 | Spese in conto capitale | | Previsione di competenza | | 79.922,00 | | |
| | | | di cui già impegnate | | | | |
| | | | di cui fondo pluriennale vincolato | | | | |
| | | | Previsione di cassa | | 79.922,00 | | |
| | TOTALE GENERALE DELLE SPESE | 39.532,83 | Previsione di competenza | 157.087,00 | 274.693,00 | 142.100,00 | 142.100,00 |
| | | | di cui già impegnate | | 7.327,32 | 3.630,72 | 1.324,92 |
| | | | di cui fondo pluriennale vincolato | | | | |
| | | | Previsione di cassa | 167.448,71 | 314.225,83 | | |

RESPONSABILE : Pontiggia Aldo

Spesa previste per la realizzazione del programma

| | Titolo | Residui presunti al 31/12/2022 | | Previsioni definitive 2022 | Previsioni 2023 | Previsioni 2024 | Previsioni 2025 |
|---|------------------------------------|-----------------------------------|---|-------------------------------|-----------------|-----------------|-----------------|
| 1 | Spese correnti | 461,84 | Previsione di competenza | 14.090,00 | 4.000,00 | 3.000,00 | 3.000,00 |
| | | | di cui già impegnate | | | | |
| | | | di cui fondo pluriennale vincolato | | | | |
| | | | Previsione di cassa | 14.383,50 | 4.461,84 | | |
| | TOTALE GENERALE DELLE SPESE | 461,84 | Previsione di competenza | 14.090,00 | 4.000,00 | 3.000,00 | 3.000,00 |
| | | | di cui già impegnate | | | | |
| | | | di cui fondo pluriennale vincolato | | | | |
| | | | Previsione di cassa | 14.383,50 | 4.461,84 | | |

RESPONSABILE : Pontiggia Aldo

Spesa previste per la realizzazione del programma

| | Titolo | Residui presunti al 31/12/2022 | | Previsioni definitive 2022 | Previsioni 2023 | Previsioni 2024 | Previsioni 2025 |
|---|------------------------------------|-----------------------------------|---|-------------------------------|-----------------|-----------------|-----------------|
| 1 | Spese correnti | 462,00 | Previsione di competenza | 4.370,00 | 6.000,00 | 6.000,00 | 6.000,00 |
| | | | di cui già impegnate | | 976,00 | 976,00 | 976,00 |
| | | | di cui fondo pluriennale vincolato | | | | |
| | | | Previsione di cassa | 5.383,00 | 6.462,00 | | |
| | TOTALE GENERALE DELLE SPESE | 462,00 | Previsione di competenza | 4.370,00 | 6.000,00 | 6.000,00 | 6.000,00 |
| | | | di cui già impegnate | | 976,00 | 976,00 | 976,00 |
| | | | di cui fondo pluriennale vincolato | | | | |
| | | | Previsione di cassa | 5.383,00 | 6.462,00 | | |

RESPONSABILE : Pontiggia Aldo - Buzzi Franzoso Simone

Spesa previste per la realizzazione del programma

| | Titolo | Residui presunti al 31/12/2022 | | Previsioni definitive 2022 | Previsioni 2023 | Previsioni 2024 | Previsioni 2025 |
|---|------------------------------------|-----------------------------------|---|-------------------------------|-------------------|------------------|------------------|
| 1 | Spese correnti | 5.277,87 | Previsione di competenza | 9.260,00 | 8.000,00 | 7.000,00 | 6.500,00 |
| | | | di cui già impegnate | | 610,00 | 610,00 | 610,00 |
| | | | di cui fondo pluriennale vincolato | | | | |
| | | | Previsione di cassa | 12.417,29 | 13.277,87 | | |
| 2 | Spese in conto capitale | 144.996,15 | Previsione di competenza | 396.747,71 | 75.000,00 | 75.000,00 | 25.000,00 |
| | | | di cui già impegnate | | | | |
| | | | di cui fondo pluriennale vincolato | | | | |
| | | | Previsione di cassa | 396.747,71 | 219.996,15 | | |
| | TOTALE GENERALE DELLE SPESE | 150.274,02 | Previsione di competenza | 406.007,71 | 83.000,00 | 82.000,00 | 31.500,00 |
| | | | di cui già impegnate | | 610,00 | 610,00 | 610,00 |
| | | | di cui fondo pluriennale vincolato | | | | |
| | | | Previsione di cassa | 409.165,00 | 233.274,02 | | |

RESPONSABILE : Pontiggia Aldo - Buzzi Franzoso Simone

Spesa previste per la realizzazione del programma

| | Titolo | Residui presunti al 31/12/2022 | | Previsioni definitive 2022 | Previsioni 2023 | Previsioni 2024 | Previsioni 2025 |
|---|------------------------------------|-----------------------------------|---|-------------------------------|------------------|------------------|-----------------|
| 1 | Spese correnti | 11.048,68 | Previsione di competenza | 13.000,00 | 11.500,00 | 11.500,00 | 9.500,00 |
| | | | di cui già impegnate | | | | |
| | | | di cui fondo pluriennale vincolato | | | | |
| | | | Previsione di cassa | 26.705,71 | 22.548,68 | | |
| | TOTALE GENERALE DELLE SPESE | 11.048,68 | Previsione di competenza | 13.000,00 | 11.500,00 | 11.500,00 | 9.500,00 |
| | | | di cui già impegnate | | | | |
| | | | di cui fondo pluriennale vincolato | | | | |
| | | | Previsione di cassa | 26.705,71 | 22.548,68 | | |

RESPONSABILE : Pontiggia Aldo

Spesa previste per la realizzazione del programma

| | Titolo | Residui presunti al 31/12/2022 | | Previsioni definitive 2022 | Previsioni 2023 | Previsioni 2024 | Previsioni 2025 |
|---|------------------------------------|-----------------------------------|---|-------------------------------|------------------|------------------|------------------|
| 1 | Spese correnti | 300,00 | Previsione di competenza | 12.700,00 | 13.000,00 | 13.000,00 | 13.000,00 |
| | | | di cui già impegnate | | | | |
| | | | di cui fondo pluriennale vincolato | | | | |
| | | | Previsione di cassa | 12.700,00 | 13.300,00 | | |
| | TOTALE GENERALE DELLE SPESE | 300,00 | Previsione di competenza | 12.700,00 | 13.000,00 | 13.000,00 | 13.000,00 |
| | | | di cui già impegnate | | | | |
| | | | di cui fondo pluriennale vincolato | | | | |
| | | | Previsione di cassa | 12.700,00 | 13.300,00 | | |

RESPONSABILE : Pontiggia Aldo

Spesa previste per la realizzazione del programma

| | Titolo | Residui presunti al 31/12/2022 | | Previsioni definitive 2022 | Previsioni 2023 | Previsioni 2024 | Previsioni 2025 |
|---|------------------------------------|-----------------------------------|---|-------------------------------|-----------------|-----------------|-----------------|
| 1 | Spese correnti | | Previsione di competenza | 200,00 | 500,00 | 500,00 | 500,00 |
| | | | di cui già impegnate | | | | |
| | | | di cui fondo pluriennale vincolato | | | | |
| | | | Previsione di cassa | 200,00 | 500,00 | | |
| | TOTALE GENERALE DELLE SPESE | | Previsione di competenza | 200,00 | 500,00 | 500,00 | 500,00 |
| | | | di cui già impegnate | | | | |
| | | | di cui fondo pluriennale vincolato | | | | |
| | | | Previsione di cassa | 200,00 | 500,00 | | |

MISSIONE 3 – Ordine pubblico e sicurezza.

Questa missione riguarda il servizio convenzionato di polizia municipale.

Missione: 3 Ordine pubblico e sicurezza
Programma: 1 Polizia locale e amministrativa

RESPONSABILE : Pontiggia Aldo

Spesa previste per la realizzazione del programma

| | Titolo | Residui presunti al 31/12/2022 | | Previsioni definitive 2022 | Previsioni 2023 | Previsioni 2024 | Previsioni 2025 |
|---|------------------------------------|--------------------------------|---|----------------------------|-----------------|-----------------|-----------------|
| 1 | Spese correnti | 2.000,00 | Previsione di competenza | 2.000,00 | 2.000,00 | 2.000,00 | 2.000,00 |
| | | | di cui già impegnate | | | | |
| | | | di cui fondo pluriennale vincolato | | | | |
| | | | Previsione di cassa | 6.000,00 | 4.000,00 | | |
| | TOTALE GENERALE DELLE SPESE | 2.000,00 | Previsione di competenza | 2.000,00 | 2.000,00 | 2.000,00 | 2.000,00 |
| | | | di cui già impegnate | | | | |
| | | | di cui fondo pluriennale vincolato | | | | |
| | | | Previsione di cassa | 6.000,00 | 4.000,00 | | |

RESPONSABILE : Pontiggia Aldo - Buzzi Franzoso Simone

Spesa previste per la realizzazione del programma

| | Titolo | Residui presunti al 31/12/2022 | | Previsioni definitive 2022 | Previsioni 2023 | Previsioni 2024 | Previsioni 2025 |
|---|------------------------------------|-----------------------------------|---|-------------------------------|-----------------|-----------------|-----------------|
| 2 | Spese in conto capitale | 5.500,00 | Previsione di competenza | 5.500,00 | | | |
| | | | di cui già impegnate | | | | |
| | | | di cui fondo pluriennale vincolato | | | | |
| | | | Previsione di cassa | 5.500,00 | 5.500,00 | | |
| | TOTALE GENERALE DELLE SPESE | 5.500,00 | Previsione di competenza | 5.500,00 | | | |
| | | | di cui già impegnate | | | | |
| | | | di cui fondo pluriennale vincolato | | | | |
| | | | Previsione di cassa | 5.500,00 | 5.500,00 | | |

Missione 4 - Istruzione e diritto allo studio

Questa Missione riguarda l'amministrazione, funzionamento ed erogazione di istruzione di qualunque ordine e grado per l'obbligo formativo e dei servizi connessi (quali assistenze scolastica, trasporto e refezione, ivi inclusi gli interventi per l'edilizia scolastica e l'edilizia residenziale per il diritto allo studio. E' composta n.1 programma

Missione: 4 Istruzione e diritto allo studio
Programma: 6 Servizi ausiliari all'istruzione

RESPONSABILE : Pontiggia Aldo

| Spesa prevista per la realizzazione del programma | Titolo | Residui presunti al 31/12/2022 | | Previsioni definitive 2022 | Previsioni 2023 | Previsioni 2024 | Previsioni 2025 |
|---|------------------------------------|--------------------------------|---|----------------------------|------------------|------------------|------------------|
| 1 | Spese correnti | 20.650,60 | Previsione di competenza | 24.800,00 | 25.000,00 | 25.000,00 | 25.000,00 |
| | | | di cui già impegnate | | 5.000,00 | | |
| | | | di cui fondo pluriennale vincolato | | | | |
| | | | Previsione di cassa | 49.958,74 | 45.650,60 | | |
| | TOTALE GENERALE DELLE SPESE | 20.650,60 | Previsione di competenza | 24.800,00 | 25.000,00 | 25.000,00 | 25.000,00 |
| | | | di cui già impegnate | | 5.000,00 | | |
| | | | di cui fondo pluriennale vincolato | | | | |
| | | | Previsione di cassa | 49.958,74 | 45.650,60 | | |

Missione 5 - Tutela e valorizzazione dei beni e attività culturali

Questa missione riguarda principalmente il sostegno alle associazioni di volontariato che operano nel paese composta da n. 1 programma.

Missione: 5 Tutela e valorizzazione dei beni e attività culturali
Programma: 2 Attività culturali e interventi diversi nel settore culturale

RESPONSABILE : Pontiggia Aldo

Spesa previste per la realizzazione del programma

| | Titolo | Residui presunti al 31/12/2022 | | Previsioni definitive 2022 | Previsioni 2023 | Previsioni 2024 | Previsioni 2025 |
|---|------------------------------------|-----------------------------------|---|-------------------------------|-----------------|-----------------|-----------------|
| 1 | Spese correnti | 3.000,00 | Previsione di competenza | 3.600,00 | 5.500,00 | 5.500,00 | 5.500,00 |
| | | | di cui già impegnate | | | | |
| | | | di cui fondo pluriennale vincolato | | | | |
| | | | Previsione di cassa | 3.600,00 | 8.500,00 | | |
| 2 | Spese in conto capitale | | Previsione di competenza | | | | |
| | | | di cui già impegnate | | | | |
| | | | di cui fondo pluriennale vincolato | | | | |
| | | | Previsione di cassa | | | | |
| | TOTALE GENERALE DELLE SPESE | 3.000,00 | Previsione di competenza | 3.600,00 | 5.500,00 | 5.500,00 | 5.500,00 |
| | | | di cui già impegnate | | | | |
| | | | di cui fondo pluriennale vincolato | | | | |
| | | | Previsione di cassa | 3.600,00 | 8.500,00 | | |

Missione 6 - Politiche giovanili, sport e tempo libero

Questa missione comprende spese per la gestione del campo sportivo comunale, e gli interventi per lo sport e tempo libero . E' composta da n. 1 programma.

Missione: 6 Politiche giovanili, sport e tempo libero
Programma: 1 Sport e tempo libero

RESPONSABILE : Pontiggia Aldo

Spesa previste per la realizzazione del programma

| | Titolo | Residui presunti al 31/12/2022 | | Previsioni definitive 2022 | Previsioni 2023 | Previsioni 2024 | Previsioni 2025 |
|---|------------------------------------|-----------------------------------|---|-------------------------------|------------------|-----------------|-----------------|
| 1 | Spese correnti | 2.074,41 | Previsione di competenza | 8.180,00 | 8.256,00 | 5.816,00 | 5.356,00 |
| | | | di cui già impegnate | | | | |
| | | | di cui fondo pluriennale vincolato | | | | |
| | | | Previsione di cassa | 12.385,05 | 10.330,41 | | |
| 2 | Spese in conto capitale | | Previsione di competenza | | | | |
| | | | di cui già impegnate | | | | |
| | | | di cui fondo pluriennale vincolato | | | | |
| | | | Previsione di cassa | | | | |
| | TOTALE GENERALE DELLE SPESE | 2.074,41 | Previsione di competenza | 8.180,00 | 8.256,00 | 5.816,00 | 5.356,00 |
| | | | di cui già impegnate | | | | |
| | | | di cui fondo pluriennale vincolato | | | | |
| | | | Previsione di cassa | 12.385,05 | 10.330,41 | | |

Missione 8 - Assetto del territorio ed edilizia abitativa

Questa missione comprende spese di personale per manutenzione territorio e interventi di manutenzione diffusa sul territorio E' composta da n. 1 programma

Missione: 8 Assetto del territorio ed edilizia abitativa
Programma: 1 Urbanistica e assetto del territorio

RESPONSABILE : Pontiggia Aldo - Buzzi Franzoso Simone

Spesa previste per la realizzazione del programma

| | Titolo | Residui presunti al 31/12/2022 | | Previsioni definitive 2022 | Previsioni 2023 | Previsioni 2024 | Previsioni 2025 |
|---|------------------------------------|--------------------------------|---|----------------------------|-------------------|------------------|------------------|
| 1 | Spese correnti | 31.639,59 | Previsione di competenza | 82.800,00 | 54.000,00 | 53.000,00 | 53.000,00 |
| | | | di cui già impegnate | | | | |
| | | | di cui fondo pluriennale vincolato | | | | |
| | | | Previsione di cassa | 84.275,63 | 85.639,59 | | |
| 2 | Spese in conto capitale | 3.000,00 | Previsione di competenza | 13.000,00 | 55.000,00 | | |
| | | | di cui già impegnate | | | | |
| | | | di cui fondo pluriennale vincolato | | | | |
| | | | Previsione di cassa | 13.000,00 | 58.000,00 | | |
| | TOTALE GENERALE DELLE SPESE | 34.639,59 | Previsione di competenza | 95.800,00 | 109.000,00 | 53.000,00 | 53.000,00 |
| | | | di cui già impegnate | | | | |
| | | | di cui fondo pluriennale vincolato | | | | |
| | | | Previsione di cassa | 97.275,63 | 143.639,59 | | |

Missione 9 - Sviluppo sostenibile e tutela del territorio e dell'ambiente

All'interno di questa missione è compreso il servizio di raccolta e smaltimento rifiuti solidi urbani e differenziati, il quale viene svolto con affidamento alla Soc. S.EC.AM. Spa di Sondrio.

E' altresì compreso il servizio idrico integrato: si ricorda che dal 01/07/2014 la gestione del servizio fa capo alla Soc. S.EC.AM. spa di Sondrio quale ente gestore ATO.

E' inoltre compreso il servizio di manutenzione del verde pubblico e manutenzione del territorio.

E' composto da n. 2 programmi

Missione: 9 Sviluppo sostenibile e tutela del territorio e dell'ambiente

Programma: 3 Rifiuti

RESPONSABILE : Pontiggia Aldo - Buzzi Franzoso Simone

Spesa previste per la realizzazione del programma

| | Titolo | Residui presunti al 31/12/2022 | | Previsioni definitive 2022 | Previsioni 2023 | Previsioni 2024 | Previsioni 2025 |
|---|------------------------------------|---------------------------------------|---|-----------------------------------|------------------------|------------------------|------------------------|
| 1 | Spese correnti | 8.330,65 | Previsione di competenza | 27.000,00 | 25.000,00 | 25.000,00 | 25.000,00 |
| | | | di cui già impegnate | | | | |
| | | | di cui fondo pluriennale vincolato | | | | |
| | | | Previsione di cassa | 30.649,46 | 33.330,65 | | |
| | TOTALE GENERALE DELLE SPESE | 8.330,65 | Previsione di competenza | 27.000,00 | 25.000,00 | 25.000,00 | 25.000,00 |
| | | | di cui già impegnate | | | | |
| | | | di cui fondo pluriennale vincolato | | | | |
| | | | Previsione di cassa | 30.649,46 | 33.330,65 | | |

RESPONSABILE : Pontiggia Aldo - Buzzi Franzoso Simone

Spesa previste per la realizzazione del programma

| | Titolo | Residui presunti al 31/12/2022 | | Previsioni definitive 2022 | Previsioni 2023 | Previsioni 2024 | Previsioni 2025 |
|---|------------------------------------|---------------------------------------|---|-----------------------------------|------------------------|------------------------|------------------------|
| 1 | Spese correnti | | Previsione di competenza | 800,00 | 1.800,00 | 1.800,00 | 1.800,00 |
| | | | di cui già impegnate | | | | |
| | | | di cui fondo pluriennale vincolato | | | | |
| | | | Previsione di cassa | 800,00 | 1.800,00 | | |
| 2 | Spese in conto capitale | | Previsione di competenza | | | | |
| | | | di cui già impegnate | | | | |
| | | | di cui fondo pluriennale vincolato | | | | |
| | | | Previsione di cassa | | | | |
| | TOTALE GENERALE DELLE SPESE | | Previsione di competenza | 800,00 | 1.800,00 | 1.800,00 | 1.800,00 |
| | | | di cui già impegnate | | | | |
| | | | di cui fondo pluriennale vincolato | | | | |
| | | | Previsione di cassa | 800,00 | 1.800,00 | | |

Missione 10 - Trasporti e diritto alla mobilità

Le spese correnti inserite riguardano la manutenzione ordinaria delle strade, la rimozione della neve, la manutenzione degli impianti di illuminazione pubblica , il consumo di energia elettrica degli stessi , gli interventi previsti dall'art. 20 del codice della strada . E' composto da n. 1 programma.

Missione: 10 Trasporti e diritto alla mobilità
Programma: 5 Viabilità e infrastrutture stradali

RESPONSABILE : Pontiggia Aldo - Buzzi Franzoso Simone

Spesa previste per la realizzazione del programma

| | Titolo | Residui presunti al 31/12/2022 | | Previsioni definitive 2022 | Previsioni 2023 | Previsioni 2024 | Previsioni 2025 |
|---|------------------------------------|--------------------------------|---|----------------------------|-------------------|------------------|------------------|
| 1 | Spese correnti | 14.351,00 | Previsione di competenza | 33.450,00 | 34.450,00 | 30.000,00 | 29.500,00 |
| | | | di cui già impegnate | | 5.000,00 | | |
| | | | di cui fondo pluriennale vincolato | | | | |
| | | | Previsione di cassa | 41.716,53 | 48.801,00 | | |
| 2 | Spese in conto capitale | 38.843,94 | Previsione di competenza | 94.269,00 | 119.669,00 | 51.500,00 | 51.500,00 |
| | | | di cui già impegnate | | | | |
| | | | di cui fondo pluriennale vincolato | | | | |
| | | | Previsione di cassa | 108.439,00 | 158.512,94 | | |
| | TOTALE GENERALE DELLE SPESE | 53.194,94 | Previsione di competenza | 127.719,00 | 154.119,00 | 81.500,00 | 81.000,00 |
| | | | di cui già impegnate | | 5.000,00 | | |
| | | | di cui fondo pluriennale vincolato | | | | |
| | | | Previsione di cassa | 150.155,53 | 207.313,94 | | |

Missione 11 - Soccorso civile

All'interno della missione 11 sono inserite le spese ordinarie per la convenzione per il servizio di protezione civile in essere con la Comunità Montana di Morbegno. E' composto da n.. 1 programma

Missione: 11 Soccorso civile
Programma: 1 Sistema di protezione civile

RESPONSABILE : Pontiggia Aldo

Spesa previste per la realizzazione del programma

| | Titolo | Residui presunti al 31/12/2022 | | Previsioni definitive 2022 | Previsioni 2023 | Previsioni 2024 | Previsioni 2025 |
|---|------------------------------------|--------------------------------|---|----------------------------|-----------------|-----------------|-----------------|
| 1 | Spese correnti | | Previsione di competenza | 500,00 | 500,00 | 500,00 | 500,00 |
| | | | di cui già impegnate | | | | |
| | | | di cui fondo pluriennale vincolato | | | | |
| | | | Previsione di cassa | 500,00 | 500,00 | | |
| | TOTALE GENERALE DELLE SPESE | | Previsione di competenza | 500,00 | 500,00 | 500,00 | 500,00 |
| | | | di cui già impegnate | | | | |
| | | | di cui fondo pluriennale vincolato | | | | |
| | | | Previsione di cassa | 500,00 | 500,00 | | |

Missione 12 - Diritti sociali, politiche sociali e famiglia

Le spese correnti inserite si riferiscono al pagamento alla Comunità Montana di Morbegno del fondo di distretto a favore dell'Ufficio di Piano e delle spese per la gestione in forma associata dei servizi di assistenza domiciliare, delle spese per il servizio necroscopico . E' composta da n. 2 programmi.

Missione: 12 Diritti sociali, politiche sociali e famiglia
Programma: 7 Programmazione e governo della rete dei servizi sociosanitari e sociali

RESPONSABILE: Pontiggia Aldo

Spesa previste per la realizzazione del programma

| | Titolo | Residui presunti al 31/12/2022 | | Previsioni definitive 2022 | Previsioni 2023 | Previsioni 2024 | Previsioni 2025 |
|---|------------------------------------|--------------------------------|---|----------------------------|------------------|------------------|------------------|
| 1 | Spese correnti | 4.102,00 | Previsione di competenza | 17.664,00 | 18.000,00 | 17.000,00 | 17.000,00 |
| | | | di cui già impegnate | | | | |
| | | | di cui fondo pluriennale vincolato | | | | |
| | | | Previsione di cassa | 23.483,21 | 22.102,00 | | |
| | TOTALE GENERALE DELLE SPESE | 4.102,00 | Previsione di competenza | 17.664,00 | 18.000,00 | 17.000,00 | 17.000,00 |
| | | | di cui già impegnate | | | | |
| | | | di cui fondo pluriennale vincolato | | | | |
| | | | Previsione di cassa | 23.483,21 | 22.102,00 | | |

RESPONSABILE: Pontiggia Aldo

Spesa previste per la realizzazione del programma

| | Titolo | Residui presunti al 31/12/2022 | | Previsioni definitive 2022 | Previsioni 2023 | Previsioni 2024 | Previsioni 2025 |
|---|------------------------------------|-----------------------------------|---|-------------------------------|------------------|-----------------|-----------------|
| 1 | Spese correnti | 406,77 | Previsione di competenza | 1.600,00 | 3.300,00 | 3.300,00 | 3.300,00 |
| | | | di cui già impegnate | | | | |
| | | | di cui fondo pluriennale vincolato | | | | |
| | | | Previsione di cassa | 4.220,19 | 3.706,77 | | |
| 2 | Spese in conto capitale | 22.500,00 | Previsione di competenza | 22.500,00 | | | |
| | | | di cui già impegnate | | | | |
| | | | di cui fondo pluriennale vincolato | | | | |
| | | | Previsione di cassa | 22.500,00 | 22.500,00 | | |
| | TOTALE GENERALE DELLE SPESE | 22.906,77 | Previsione di competenza | 24.100,00 | 3.300,00 | 3.300,00 | 3.300,00 |
| | | | di cui già impegnate | | | | |
| | | | di cui fondo pluriennale vincolato | | | | |
| | | | Previsione di cassa | 26.720,19 | 26.206,77 | | |

Missione 16 - Agricoltura, politiche agroalimentari e pesca

Questa missione comprende le spese relative alla spesa per lo sviluppo dell'agricoltura di montagna.
E' composta da n. 1 programmi

Missione: 16 Agricoltura, politiche agroalimentari e pesca
Programma: 1 Sviluppo del settore agricolo e del sistema agroalimentare

RESPONSABILE : Buzzi Franzoso Simone

Spesa previste per la realizzazione del programma

| | Titolo | Residui presunti al 31/12/2022 | | Previsioni definitive 2022 | Previsioni 2023 | Previsioni 2024 | Previsioni 2025 |
|---|------------------------------------|--------------------------------|---|----------------------------|-----------------|-------------------|-------------------|
| 2 | Spese in conto capitale | | Previsione di competenza | | | 150.000,00 | 150.000,00 |
| | | | di cui già impegnate | | | | |
| | | | di cui fondo pluriennale vincolato | | | | |
| | | | Previsione di cassa | | | | |
| | TOTALE GENERALE DELLE SPESE | | Previsione di competenza | | | 150.000,00 | 150.000,00 |
| | | | di cui già impegnate | | | | |
| | | | di cui fondo pluriennale vincolato | | | | |
| | | | Previsione di cassa | | | | |

Missione 17 - Energia e diversificazione delle fonti energetiche

Questa missione comprende le spese relative agli impianti fotovoltaici ubicati in Via Aldo Moro - Località Motta e segnatamente relativa alla quota interessi delle rate di ammortamento mutui accessi per la costruzione di tali impianti.
E' composta da n. 1 programmi

Missione: 17 Energia e diversificazione delle fonti energetiche
Programma: 1 Fonti energetiche

RESPONSABILE : Pontiggia Aldo

Spesa previste per la realizzazione del programm

a

| | Titolo | Residui presunti al 31/12/2022 | | Previsioni definitive 2022 | Previsioni 2023 | Previsioni 2024 | Previsioni 2025 |
|---|------------------------------------|---------------------------------------|---|-----------------------------------|------------------------|------------------------|------------------------|
| 1 | Spese correnti | | Previsione di competenza | 4.013,00 | 3.390,00 | 2.737,00 | 2.053,00 |
| | | | di cui già impegnate | | | | |
| | | | di cui fondo pluriennale vincolato | | | | |
| | | | Previsione di cassa | 4.013,00 | 3.390,00 | | |
| 2 | Spese in conto capitale | | Previsione di competenza | | | | |
| | | | di cui già impegnate | | | | |
| | | | di cui fondo pluriennale vincolato | | | | |
| | | | Previsione di cassa | | | | |
| | TOTALE GENERALE DELLE SPESE | | Previsione di competenza | 4.013,00 | 3.390,00 | 2.737,00 | 2.053,00 |
| | | | di cui già impegnate | | | | |
| | | | di cui fondo pluriennale vincolato | | | | |
| | | | Previsione di cassa | 4.013,00 | 3.390,00 | | |

Missione 20 - Fondi ed accantonamenti

Questa missione comprende accantonamenti a fondi di riserva per le spese obbligatorie e per le spese impreviste, a fondi speciali per leggi che si perfezionano successivamente all'approvazione del bilancio , al fondo crediti di dubbia esigibilità.
Non comprende il fondo pluriennale vincolato. E' composta da n. 2 programmi

Missione: 20 Fondi e accantonamenti
Programma: 1 Fondo di riserva

RESPONSABILE : Pontiggia Aldo

Spesa previste per la realizzazione del programma

| | Titolo | Residui presunti al 31/12/2022 | | Previsioni definitive 2022 | Previsioni 2023 | Previsioni 2024 | Previsioni 2025 |
|---|------------------------------------|--------------------------------|---|----------------------------|-----------------|-----------------|-----------------|
| 1 | Spese correnti | | Previsione di competenza | 2.500,00 | 2.500,00 | 2.500,00 | 2.500,00 |
| | | | di cui già impegnate | | | | |
| | | | di cui fondo pluriennale vincolato | | | | |
| | | | Previsione di cassa | 2.700,00 | | | |
| | TOTALE GENERALE DELLE SPESE | | Previsione di competenza | 2.500,00 | 2.500,00 | 2.500,00 | 2.500,00 |
| | | | di cui già impegnate | | | | |
| | | | di cui fondo pluriennale vincolato | | | | |
| | | | Previsione di cassa | 2.700,00 | | | |

RESPONSABILE : Pontiggia Aldo

Spesa previste per la realizzazione del programma

| | Titolo | Residui presunti al 31/12/2022 | | Previsioni definitive 2022 | Previsioni 2023 | Previsioni 2024 | Previsioni 2025 |
|---|------------------------------------|-----------------------------------|---|-------------------------------|-----------------|-----------------|-----------------|
| 1 | Spese correnti | | Previsione di competenza | 2.300,00 | 2.300,00 | 2.300,00 | 2.300,00 |
| | | | di cui già impegnate | | | | |
| | | | di cui fondo pluriennale vincolato | | | | |
| | | | Previsione di cassa | | | | |
| | TOTALE GENERALE DELLE SPESE | | Previsione di competenza | 2.300,00 | 2.300,00 | 2.300,00 | 2.300,00 |
| | | | di cui già impegnate | | | | |
| | | | di cui fondo pluriennale vincolato | | | | |
| | | | Previsione di cassa | | | | |

Missione 50 - Debito pubblico

Le spese inserite nella missione 50 sono le quote capitali dei mutui assunti dal comune di Cino negli anni precedenti in base ai rispettivi piani di ammortamento. E' composto da n. 1 programma.

Missione: 50 Debito pubblico
Programma: 2 Quota capitale ammortamento mutui e prestiti obbligazionari

RESPONSABILE : Pontiggia Aldo

Spesa previste per la realizzazione del programma

| | Titolo | Residui presunti al 31/12/2022 | | Previsioni definitive 2022 | Previsioni 2023 | Previsioni 2024 | Previsioni 2025 |
|---|------------------------------------|--------------------------------|---|----------------------------|------------------|------------------|------------------|
| 4 | Rimborso Prestiti | | Previsione di competenza | 23.442,00 | 24.489,00 | 25.583,00 | 26.726,00 |
| | | | di cui già impegnate | | | | |
| | | | di cui fondo pluriennale vincolato | | | | |
| | | | Previsione di cassa | 23.442,00 | 24.489,00 | | |
| | TOTALE GENERALE DELLE SPESE | | Previsione di competenza | 23.442,00 | 24.489,00 | 25.583,00 | 26.726,00 |
| | | | di cui già impegnate | | | | |
| | | | di cui fondo pluriennale vincolato | | | | |
| | | | Previsione di cassa | 23.442,00 | 24.489,00 | | |

Missione 60 - Anticipazioni finanziarie

La missione comprende le spese sostenute per la restituzione delle risorse finanziarie anticipate dall'Istituto di credito che svolge il servizio di tesoreria, per far fronte a momentanee esigenze di liquidità. E' composto da n. 1 programma

Missione: 60 Anticipazioni finanziarie
Programma: 1 Restituzione anticipazione di tesoreria

RESPONSABILE : Pontiggia Aldo

Spesa previste per la realizzazione del programma

| | Titolo | Residui presunti al 31/12/2022 | | Previsioni definitive 2022 | Previsioni 2023 | Previsioni 2024 | Previsioni 2025 |
|---|--|---------------------------------------|---|-----------------------------------|------------------------|------------------------|------------------------|
| 5 | Chiusura Anticipazioni ricevute da istituto tesoriere/cassiere | | Previsione di competenza | 80.000,00 | 80.000,00 | | |
| | | | di cui già impegnate | | | | |
| | | | di cui fondo pluriennale vincolato | | | | |
| | | | Previsione di cassa | 80.000,00 | 80.000,00 | | |
| | TOTALE GENERALE DELLE SPESE | | Previsione di competenza | 80.000,00 | 80.000,00 | | |
| | | | di cui già impegnate | | | | |
| | | | di cui fondo pluriennale vincolato | | | | |
| | | | Previsione di cassa | 80.000,00 | 80.000,00 | | |

Missione 99 - Servizi per conto terzi

E' composta da n. 1 programma.

Missione: 99 Servizi per conto terzi
Programma: 1 Servizi per conto terzi e Partite di giro

RESPONSABILE : Pontiggia Aldo

Spesa previste per la realizzazione del programma

| | Titolo | Residui presunti al 31/12/2022 | | Previsioni definitive 2022 | Previsioni 2023 | Previsioni 2024 | Previsioni 2025 |
|---|--|-----------------------------------|---|-------------------------------|-------------------|-------------------|-------------------|
| 7 | Uscite per conto terzi e partite di giro | | Previsione di competenza | 309.000,00 | 309.000,00 | 309.000,00 | 309.000,00 |
| | | | di cui già impegnate | | | | |
| | | | di cui fondo pluriennale vincolato | | | | |
| | | | Previsione di cassa | 309.000,00 | 309.000,00 | | |
| | TOTALE GENERALE DELLE SPESE | | Previsione di competenza | 309.000,00 | 309.000,00 | 309.000,00 | 309.000,00 |
| | | | di cui già impegnate | | | | |
| | | | di cui fondo pluriennale vincolato | | | | |
| | | | Previsione di cassa | 309.000,00 | 309.000,00 | | |