



# ORGANIGRAMMA DELL'ENTE

**Risorse Umane assegnate ai Servizi**

**1° Aprile 2023**

**aggiornato con il nuovo CCNL del 16/11/2022 art 12  
Classificazione e allegato A “declaratorie”**

APPROVATO CON DELIBERAZIONE DI GC N. .... DEL .....

# AREA AMMINISTRATIVA

## AFFARI GENERALI E SERVIZI AL CITTADINO

Responsabile: **Sig. Bassan Fabio**

Profilo/Categoria: Sindaco

### MAPPATURA DEI SERVIZI

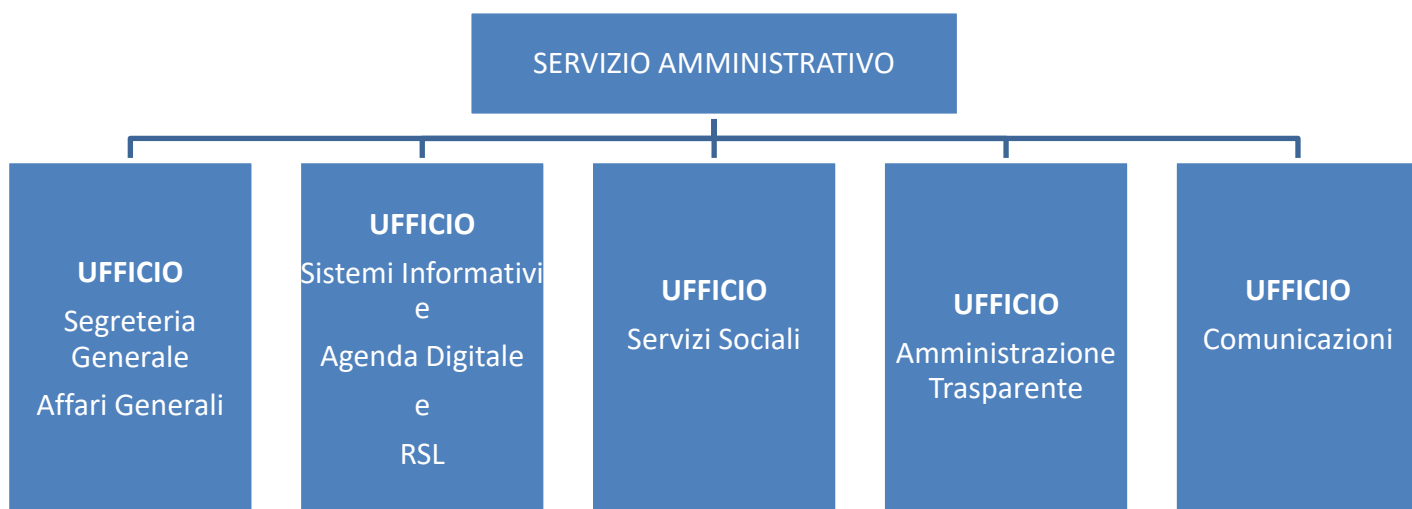

### RISORSE UMANE

NR.	AREA DEGLI OPERATORI ESPERTI	COGNOME NOME	TIPOLOGIA DI ORARIO
1.	Operatore Amministrativo Esperto	Furlan Sara Cristina	Tempo pieno

Assistente sociale\_ Dr.ssa Aretino Daniela (Dipendente Azienda Speciale Servizi alla Persona)

Messi Comunali: Furlan Sara Cristina e Baggi Micaela

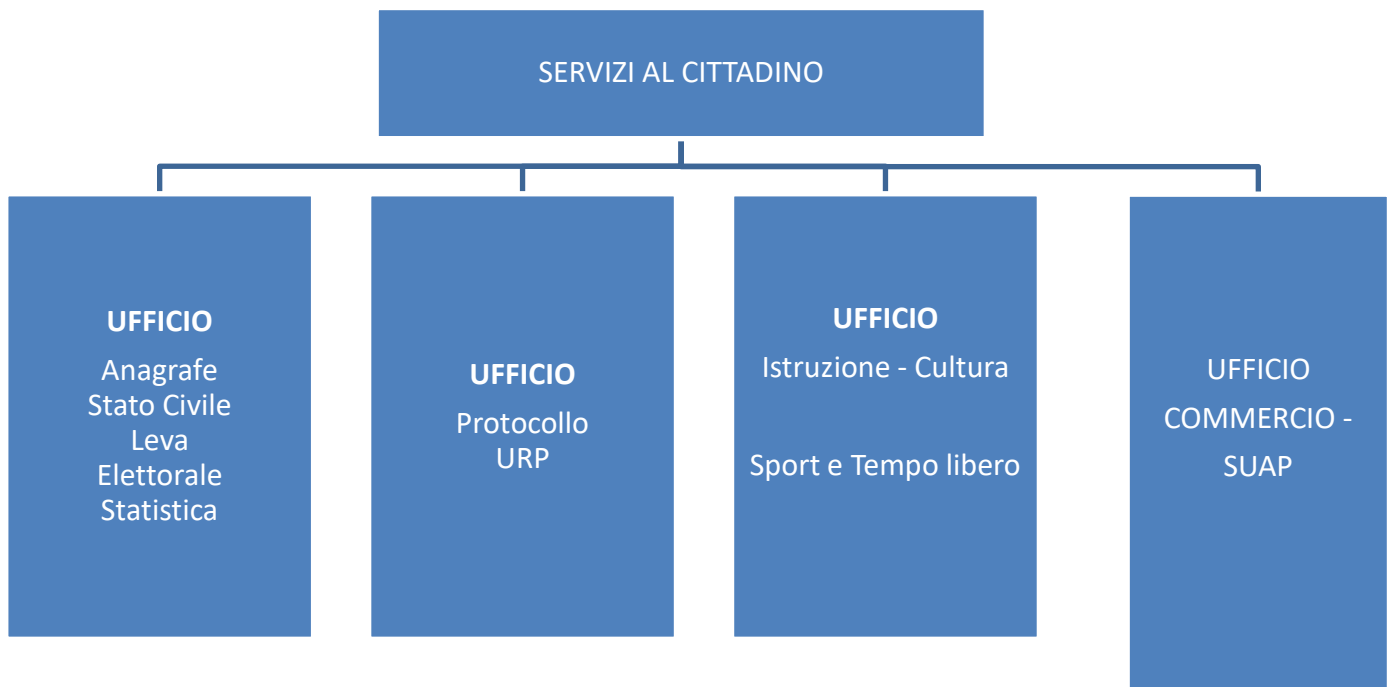

RISORSE UMANE

NR.	AREA DEGLI OPERATORI ESPERTI	COGNOME NOME	TIPOLOGIA DI ORARIO
1.	Operatore Amministrativo Esperto	Baggi Micaela	Tempo pieno

# AREA ECONOMICO - FINANZIARIA

Responsabile: **Lori Giovanna**

Area dei Funzionari e della Elevata Qualificazione  
Profilo: Funzionario Amministrativo e Contabile

## MAPPATURA DEI SERVIZI

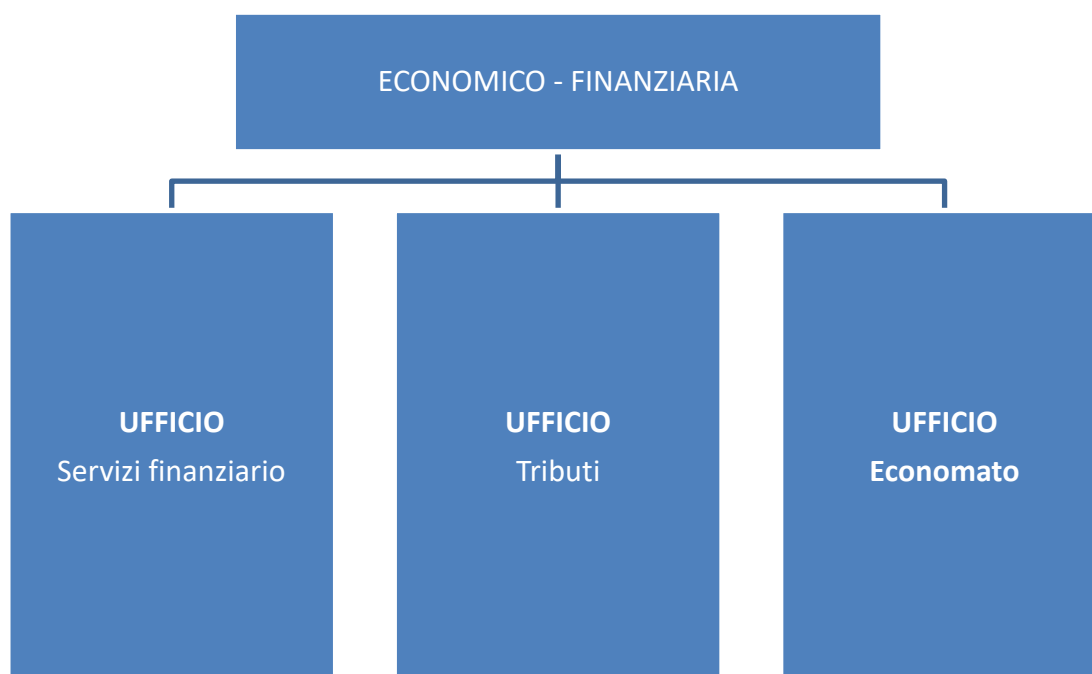

## RISORSE UMANE

NR.	PROFILO CATEGORIA	COGNOME NOME	TIPOLOGIA DI ORARIO

# AREA TECNICA-TERRITORIALE -MANUTENTIVA

Responsabile: **Miragoli Roberto**

Assessore Esterno

## MAPPATURA DEI SERVIZI

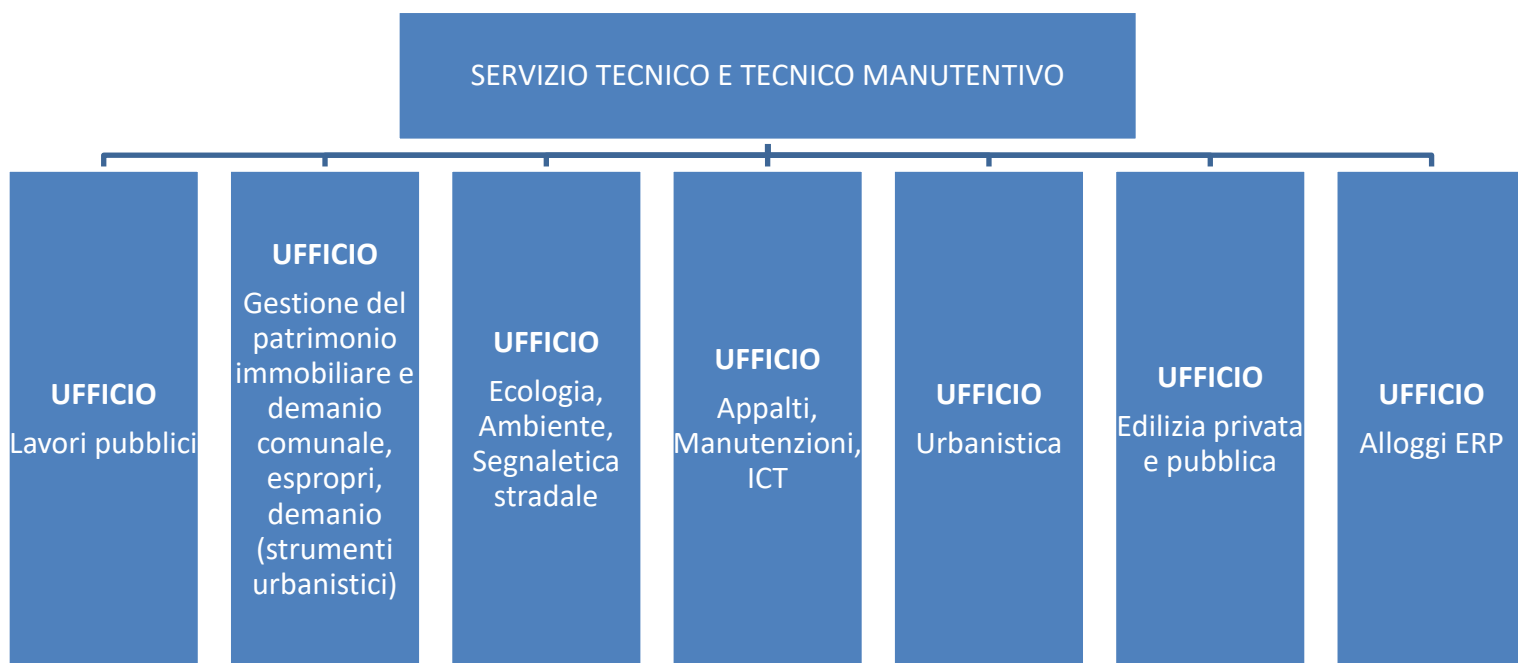

## RISORSE UMANE

NR.	AREA DEGLI OPERATORI ESPERTI	COGNOME NOME	TIPOLOGIA DI ORARIO
1.	Operatore Amministrativo Esperto	Baggi Micaela	Tempo pieno

# AREA PERSONALE

Responsabile: Dott.ssa Giovanna Cammara

Profilo/Categoria: Segretario Comunale

## MAPPATURA DEI SERVIZI

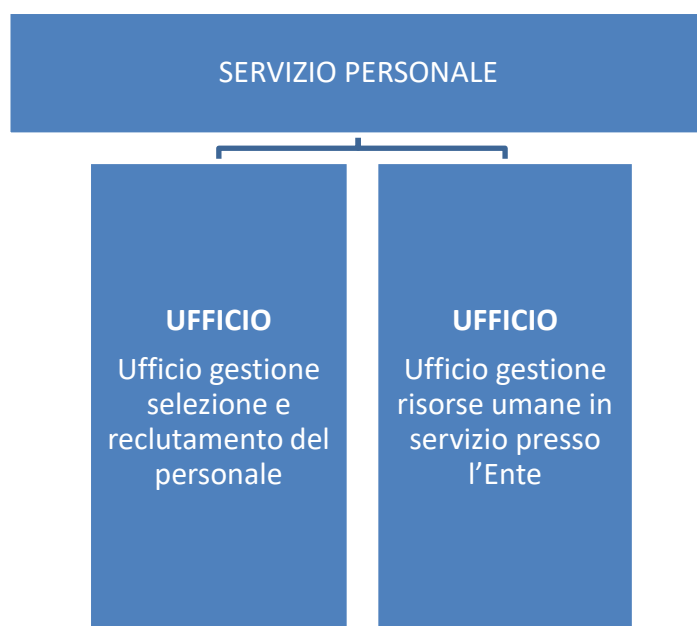

## RISORSE UMANE

NR.	PROFILO CATEGORIA	COGNOME NOME	TIPOLOGIA DI ORARIO
1.			

# AREA POLIZIA LOCALE-VIGILANZA-PROTEZIONE CIVILE-PUBBLICI ESERCIZI

Responsabile: **Bassan Fabio**

## MAPPATURA DEI SERVIZI

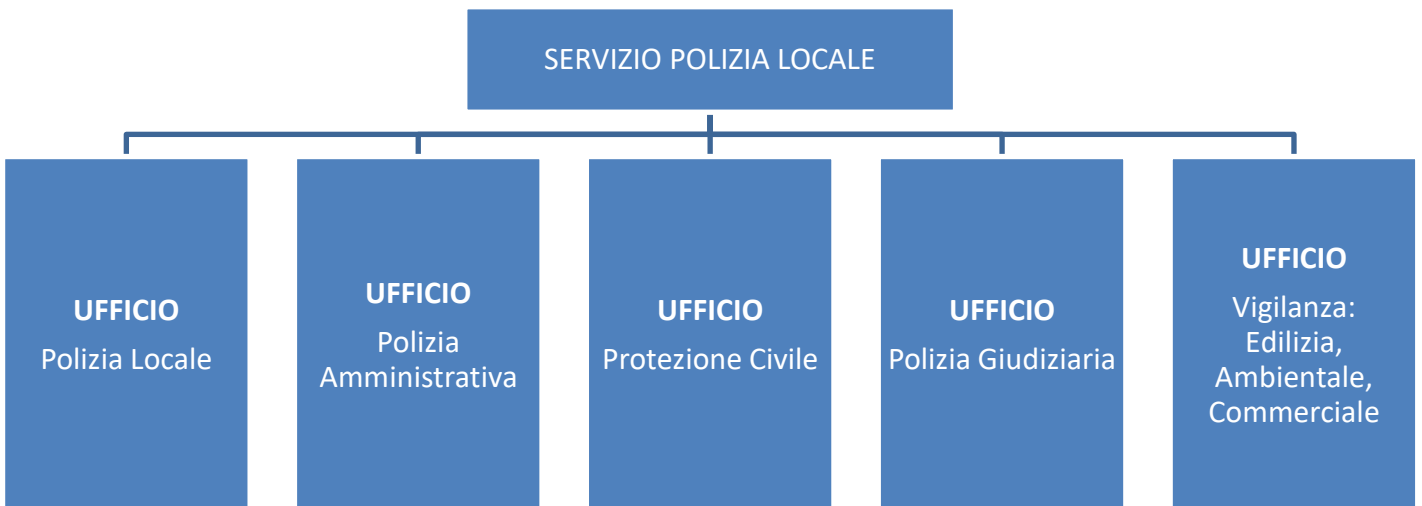

## RISORSE UMANE

NR.	AREA DEGLI ISTRUTTORI	COGNOME NOME	TIPOLOGIA DI ORARIO
1.	Agente di Polizia Locale	BRANCACCIO BARBARA	PARZIALE