



## Elementi di contesto interno: la struttura organizzativa

### Indice:

<b>Organi di Governo</b>	<b>Pag. 01</b>
<b>Struttura organizzativa</b>	<b>Pag. 03</b>
<b>Personale</b>	<b>Pag. 04</b>
<b>Dotazioni strumentali</b>	<b>Pag. 09</b>
<b>Contratti pubblici affidati</b>	<b>Pag. 11</b>
<b>Eventi sentinella</b>	<b>Pag. 12</b>

## Organi di Governo

La legge 7 aprile 2014, n. 56 prevede una nuova configurazione delle Province, le quali diventano Enti Territoriali di Area Vasta i cui Organi di Governo, non più eletti direttamente dai Cittadini, vengono individuati attraverso un procedimento elettorale di secondo grado.

I nuovi Organi di Governo dell'Ente Territoriale sono, oltre all'*Assemblea dei Sindaci* dei 205 Comuni che fanno parte della Provincia di Brescia, il *Presidente della Provincia* e il *Consiglio Provinciale* il quale, vista la popolazione residente sul territorio provinciale, è composto, oltre che dal Presidente, da sedici Consiglieri.

I Soggetti chiamati ad eleggere i nuovi Organi Provinciali sono i Sindaci e i Consiglieri dei 205 Comuni della Provincia.

Il 18 dicembre 2021, a seguito delle consultazioni elettorali, è stato eletto il nuovo **Consiglio Provinciale**.

Il 16 febbraio 2023 a seguito delle consultazioni elettorali del 29 gennaio 2023, è stato convalidato **Presidente** della Provincia **Emanuele Moraschini**.

<b>Consiglieri provinciali</b>
Apostoli Marco
Bazzani Antonio <i>Vicepresidente</i> <i>Vicario</i>
Bertagna Alberto
Bondio Roberto
Bressanelli Giampiero
Cominassi Gianluca
Edalini Daniela
Ferrari Filippo
Fontana Paolo
Lovo Gagliardi Caterina
Mannatrizio Daniele Emanuele
Plaka Suela
Sisti Roberta
Tacconi Massimo <i>Vicepresidente</i>
Vivaldini Mariateresa
Zobbio Giacomo

<b>Consiglieri provinciali delegati</b>	
Apostoli Marco	Parchi e Risorse Naturali Politiche Giovanili, Servizio Civile
Bazzani Antonio <i>Vicepresidente</i> <i>Vicario</i>	Innovazione Tecnologica e Trasformazione Digitale
Bertagna Alberto	Politiche per lo Sport, Strutture Sportive e Protezione Civile
Bondio Roberto	Politiche Sociali, Disabilità e Fragilità, Politiche del lavoro e centri per l'impiego
Bressanelli Giampiero	Risorse umane e Rapporti con ACB
Cominassi Gianluca	Bilancio
Edalini Daniela	Aree Omogenee, Rapporti con il territorio, Comuni e Istituzioni provinciali e locali, Patrimonio e Pari Opportunità
Ferrari Filippo	Istruzione e Formazione professionale Edilizia scolastica
Fontana Paolo	Lavori Pubblici, Strade e Viabilità
Lovo Gagliardi Caterina	Pianificazione Urbanistica e Territoriale Assistenza e Supporto Enti Locali
Mannatrizio Daniele Emanuele	Sicurezza e Polizia Provinciale, Politiche Ittico-Venatorie Associazionismo e Terzo Settore Politiche di coordinamento Servizi Sanitari
Sisti Roberta	Cultura, Identità locale Turismo e Marketing Territoriale
Tacconi Massimo <i>Vicepresidente</i>	Sviluppo economico, Attività produttive e Promozione delle Eccellenze
Zobbio Giacomo	Partecipazione, Trasparenza e Anticorruzione Trasporto Pubblico Locale, Integrazione Mobilità Provinciale Bretella Autostradale Val Trompia

# Struttura organizzativa

Con Decreto del Presidente n. 317 del 06/12/2022 è stato aggiornato, con decorrenza immediata, il Quadro Organizzativo dell'ente.

Esso è così articolato:



Allegato 1

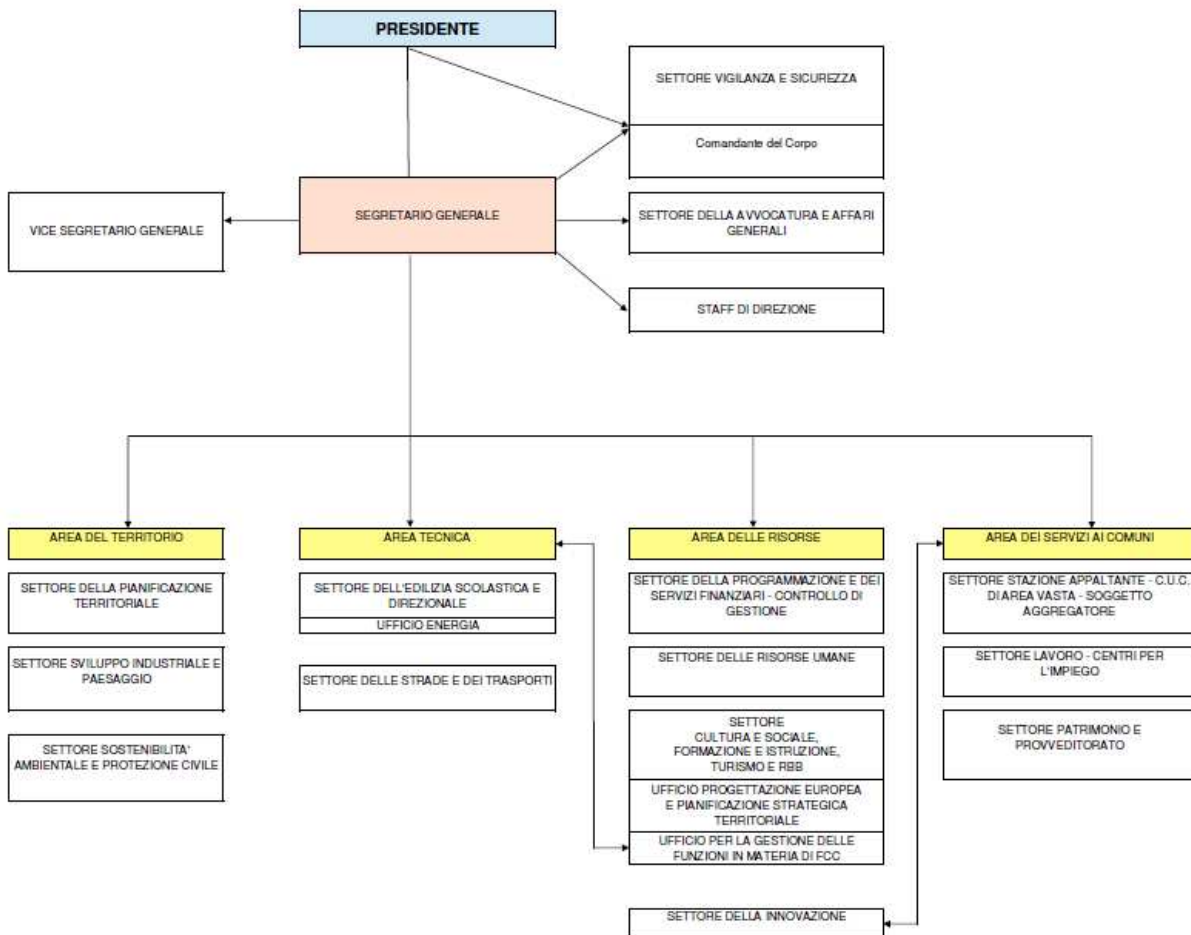

## Personale

### Personale di ruolo e non di ruolo della Provincia di Brescia – Trend storico 2015-2021

Personale	Fascia	31/12/2015	31/12/2016	31/12/2017	31/12/2018	31/12/2019	31/12/2020	31/12/2021	Variazione dal 2015 al 2021
Dirigenti di ruolo	A	8	5	5	5	4	6	5	-3
Dipendenti di ruolo con inc. dir.	B	2	2	2	1	1	1	1	-1
Dirigenti esterni con incarico	C	1	2	1	1	1	1	1	0
Dipendenti di ruolo	D	654	535	530	507	479	457	547	-107
Comandati c/o altri Enti	F	2	0	0	0	4	2	1	-1
Comandati in Provincia	G	1	1	1	1	0	0	0	-1
Personale ex art. 90	H	1	1	1	1	1	1	2	1
Personale dipendente non di ruolo	I	0	0	0	0	0	18	6	6
<b>Totale personale di ruolo</b>	<b>A+B+D+F</b>	<b>666</b>	<b>542</b>	<b>537</b>	<b>513</b>	<b>488</b>	<b>466</b>	<b>554</b>	<b>-112</b>
<b>Totale personale non di ruolo</b>	<b>C+G+H+I</b>	<b>3</b>	<b>4</b>	<b>3</b>	<b>3</b>	<b>2</b>	<b>20</b>	<b>9</b>	<b>6</b>

Elaborazione dati: Ufficio Pianificazione Integrata

La tabella qui sopra mostra il trend storico del personale della Provincia di Brescia, suddividendo lo stesso in personale di ruolo presente nella dotazione organica e personale non di ruolo.

Si evince che il personale di ruolo della Provincia di Brescia al 31/12/2021 conta 554 unità e 9 unità di personale a tempo determinato.

### Rapporto tra personale dirigenziale e non – Trend storico 2015-2021

		31/12/2015	31/12/2016	31/12/2017	31/12/2018	31/12/2019	31/12/2020	31/12/2021
Personale dirigenziale che presta servizio nell'Ente	A+B+C	11	9	8	7	7	8	7
Personale NON dirigenziale che presta servizio nell'Ente	D+G+H+I	654	538	532	509	480	476	555
<b>Numero di dipendenti per dirigente</b>		<b>59</b>	<b>60</b>	<b>66</b>	<b>73</b>	<b>68</b>	<b>60</b>	<b>79</b>

Elaborazione dati: Ufficio Controllo di Gestione

Il personale non dirigenziale che presta effettivamente servizio nell'Ente al 31/12/2021, pari a 555 unità, ha registrato una flessione negativa rispetto alle 654 unità del 2015.

Il personale dirigenziale (di ruolo e non ruolo) ha registrato una riduzione passando dalle 11 unità del 2015 alle 7 del 2021.

In media i dipendenti in servizio per ciascun dirigente sono 79.

## Dipendenti di ruolo - Distribuzione per categoria - Comparazione 2020-2021

	al 31/12/2020			al 31/12/2021		
	Femmine	Maschi	Totale	Femmine	Maschi	Totale
Cat. "A"	0	4	4	0	3	3
Cat. "B1"	15	42	57	25	42	67
Cat. "B3"	12	28	40	12	24	36
Cat. "C"	106	130	236	141	150	291
Cat. "D1"	36	34	70	60	45	105
Cat. "D3"	24	26	50	22	24	46
Dirigenti di ruolo	3	3	6	3	2	5
<b>Totale</b>	<b>196</b>	<b>267</b>	<b>463</b>	<b>263</b>	<b>290</b>	<b>553</b>

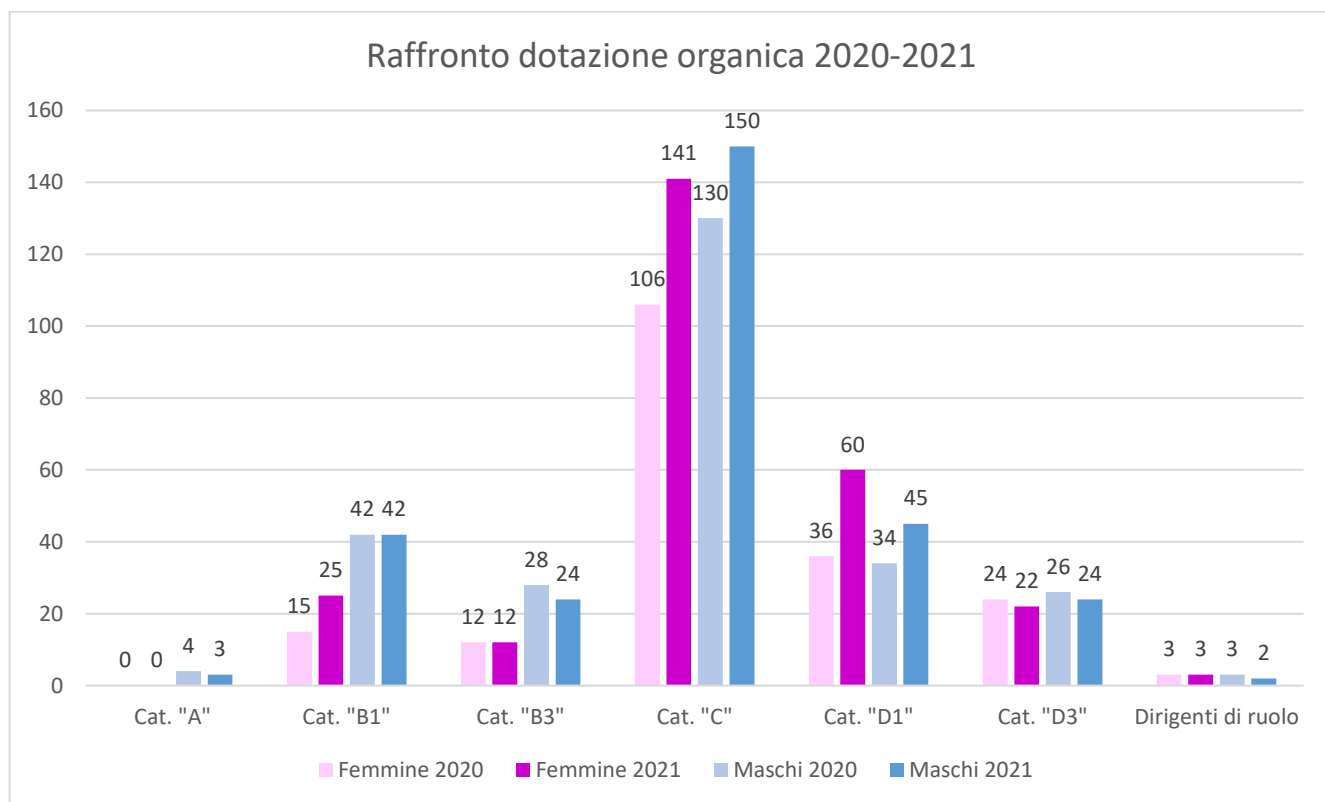

## Personale della Provincia di Brescia - Distribuzione per età – Situazione al 31/12/2021

Fasce dipendenti per età da - a:	20-24		25-29		30-34		35-39		40-44		45-49		50-54		55-59		60-64		65-67		Tot. Pers.	
Qualifica	U	D	U	D	U	D	U	D	U	D	U	D	U	D	U	D	U	D	U	D		
SEGRETARIO A	-	-	-	-	-	-	-	-	-	-	-	-	-	-	0	1	-	-	-	-	1	
DIRIGENTE A TEMPO INDETERMINATO	-	-	-	-	-	-	-	-	-	-	0	2	1	0	1	1	-	-	-	-	5	
DIRIGENTE A TEMPO DETERMINATO IN D.O.	-	-	-	-	-	-	-	-	-	-	-	-	-	-	2	0	-	-	-	-	2	
POSIZIONE ECONOMICA D6	-	-	-	-	-	-	-	-	-	-	0	2	4	7	2	7	3	2	2	0	29	
POSIZIONE ECONOMICA D5	-	-	-	-	-	-	-	-	-	-	-	-	2	6	10	3	6	0	0	1	28	
POSIZIONE ECONOMICA D4	-	-	-	-	-	-	-	-	-	-	0	1	1	3	3	1	2	0	-	-	11	
POSIZIONE ECONOMICA D3	-	-	-	-	-	-	-	-	-	-	1	1	3	6	5	3	2	2	2	0	25	
POSIZIONE ECONOMICA D2	-	-	-	-	-	-	-	-	-	-	0	1	3	2	0	1	-	-	-	-	7	
POSIZIONE ECONOMICA D1	-	-	0	3	3	11	3	6	4	5	2	4	3	2	2	1	-	-	-	-	49	
POSIZIONE ECONOMICA C5	-	-	-	-	-	-	1	0	3	4	16	7	18	12	26	21	15	4	-	-	127	
POSIZIONE ECONOMICA C4	-	-	-	-	-	-	-	-	1	2	5	3	2	9	2	4	2	1	1	0	32	
POSIZIONE ECONOMICA C3	-	-	-	-	-	-	-	-	1	1	0	2	0	3	1	0	-	-	-	-	8	
POSIZIONE ECONOMICA C2	-	-	-	-	-	-	0	1	2	3	4	2	5	3	5	6	3	2	0	1	37	
POSIZIONE ECONOMICA C1	2	1	2	8	5	11	7	12	8	8	8	4	3	3	1	2	-	-	-	-	85	
POSIZ. ECON. B7 - PROFILO ACCESSO B3	-	-	-	-	-	-	-	-	-	-	-	-	-	1	3	5	2	2	1	1	0	15
POSIZ. ECON. B7 - PROFILO ACCESSO B1	-	-	-	-	-	-	-	-	-	-	-	-	-	-	0	1	-	-	-	-	1	
POSIZ. ECON. B6 PROFILI ACCESSO B3	-	-	-	-	-	-	-	-	-	-	-	-	-	2	0	4	0	1	0	1	0	8
POSIZ. ECON. B6 PROFILI ACCESSO B1	-	-	-	-	-	-	-	-	-	-	1	0	-	-	1	1	1	0	-	-	4	
POSIZ. ECON. B5 PROFILI ACCESSO B3	-	-	-	-	-	-	-	-	-	-	-	-	-	-	1	0	-	-	-	-	1	
POSIZ. ECON. B5 PROFILI ACCESSO B1	-	-	-	-	-	-	-	-	-	-	3	1	7	1	4	0	6	1	-	-	23	
POSIZ. ECON. B4 PROFILI ACCESSO B3	-	-	-	-	-	-	-	-	0	1	1	3	2	2	2	0	-	-	-	-	11	
POSIZ. ECON. B4 PROFILI ACCESSO B1	-	-	-	-	-	-	-	-	-	-	-	-	0	1	3	0	1	0	-	-	5	
POSIZIONE ECONOMICA B3	-	-	-	-	-	-	-	-	0	1	1	0	1	1	-	-	-	-	-	-	4	
POSIZIONE ECONOMICA B2	-	-	-	-	-	-	0	1	1	0	4	0	1	2	3	3	1	2	-	-	18	
POSIZIONE ECONOMICA DI ACCESSO B1	-	-	1	0	-	-	-	-	1	0	1	2	0	4	0	1	0	2	-	-	12	
POSIZIONE ECONOMICA A2	-	-	-	-	-	-	-	-	-	-	1	0	1	0	1	0	-	-	-	-	3	
COLLABORATORE A T.D. ART. 90 TUEL	-	-	-	-	-	-	-	-	0	1	1	0	-	-	-	-	-	-	-	-	2	
<b>TOTALE :</b>	<b>2</b>	<b>1</b>	<b>3</b>	<b>11</b>	<b>8</b>	<b>22</b>	<b>11</b>	<b>20</b>	<b>21</b>	<b>26</b>	<b>49</b>	<b>35</b>	<b>60</b>	<b>70</b>	<b>84</b>	<b>59</b>	<b>45</b>	<b>17</b>	<b>7</b>	<b>2</b>	<b>553</b>	

Dati elaborati dall'Ufficio Pianificazione Integrata, fonte: Conto Annuale 2021-Tabella T8

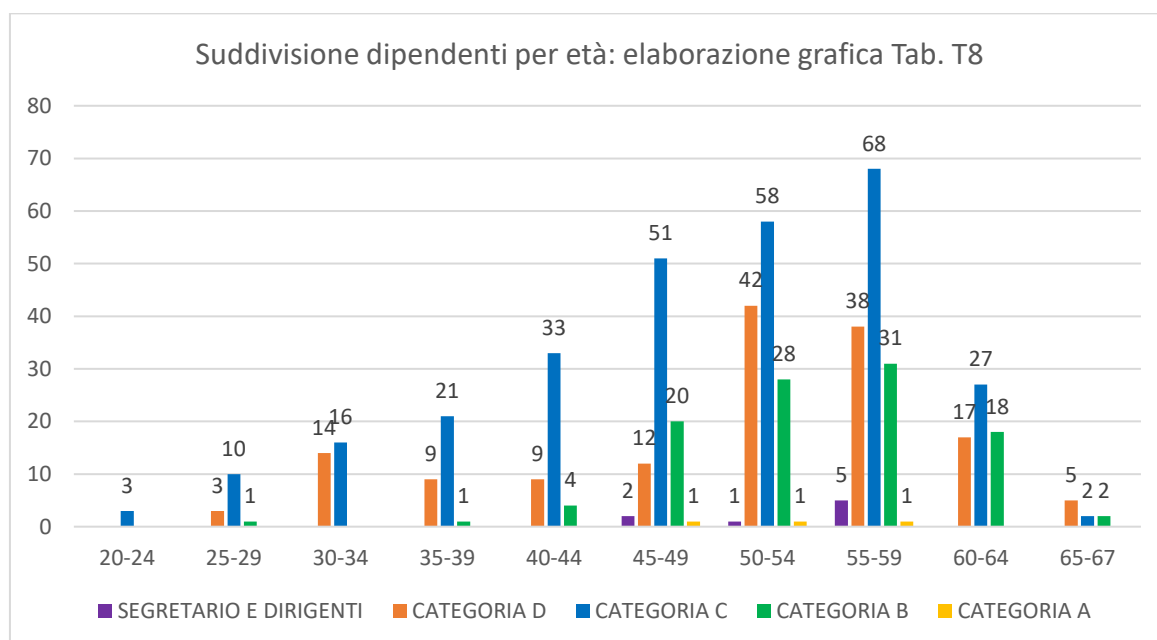

## Personale della Provincia di Brescia – Titolo di studio – Situazione al 31/12/2021

Qualifica	FINO ALLA SCUOLA DELL'OBBLIGO		LICENZA MEDIA SUPERIORE		LAUREA BREVE		LAUREA		Totale
	U	D	U	D	U	D	U	D	
SEGRETARIO	-	-	-	-	-	-	0	1	1
DIRIGENTE A TEMPO INDETERMINATO	-	-	-	-	-	-	2	3	5
DIRIGENTE A TEMPO DETERMINATO IN D.O.	-	-	-	-	-	-	2	0	2
POSIZIONE ECONOMICA D6	-	-	3	1	0	1	8	16	29
POSIZIONE ECONOMICA D5	-	-	13	4	-	-	5	6	28
POSIZIONE ECONOMICA D4	-	-	5	0	-	-	1	5	11
POSIZIONE ECONOMICA D3	-	-	8	5	0	1	5	6	25
POSIZIONE ECONOMICA D2	-	-	1	0	-	-	2	4	7
POSIZIONE ECONOMICA D1	-	-	-	-	2	1	15	31	49
POSIZIONE ECONOMICA C5	8	2	63	38	0	1	8	7	127
POSIZIONE ECONOMICA C4	1	0	10	14	-	-	2	5	32
POSIZIONE ECONOMICA C3	-	-	1	4	-	-	1	2	8
POSIZIONE ECONOMICA C2	7	3	9	8	1	3	2	4	37
POSIZIONE ECONOMICA C1	-	-	21	14	1	5	14	30	85
POSIZ. ECON. B7 - PROFILO ACCESSO B3	7	3	2	2	-	-	0	1	15
POSIZ. ECON. B7 - PROFILO ACCESSO B1	0	1	-	-	-	-	-	-	1
POSIZ.ECON. B6 PROFILI ACCESSO B3	7	0	1	0	-	-	-	-	8
POSIZ.ECON. B6 PROFILI ACCESSO B1	3	1	-	-	-	-	-	-	4
POSIZ.ECON. B5 PROFILI ACCESSO B3	-	-	-	-	-	-	1	0	1
POSIZ.ECON. B5 PROFILI ACCESSO B1	18	2	1	1	-	-	1	0	23
POSIZ.ECON. B4 PROFILI ACCESSO B3	2	1	3	4	0	1	-	-	11
POSIZ.ECON. B4 PROFILI ACCESSO B1	4	1	-	-	-	-	-	-	5
POSIZIONE ECONOMICA B3	2	0	0	2	-	-	-	-	4
POSIZIONE ECONOMICA B2	10	6	0	2	-	-	-	-	18
POSIZIONE ECONOMICA DI ACCESSO B1	1	0	2	6	-	-	0	3	12
POSIZIONE ECONOMICA A2	3	0	-	-	-	-	-	-	3
COLLABORATORE A T.D. ART. 90 TUEL	-	-	0	1	-	-	1	0	2
<b>Totale</b>	<b>73</b>	<b>20</b>	<b>143</b>	<b>106</b>	<b>4</b>	<b>13</b>	<b>70</b>	<b>124</b>	<b>553</b>

Dati elaborati dall'ufficio Pianificazione Integrata, fonte: Conto Annuale 2021-Tabella T9

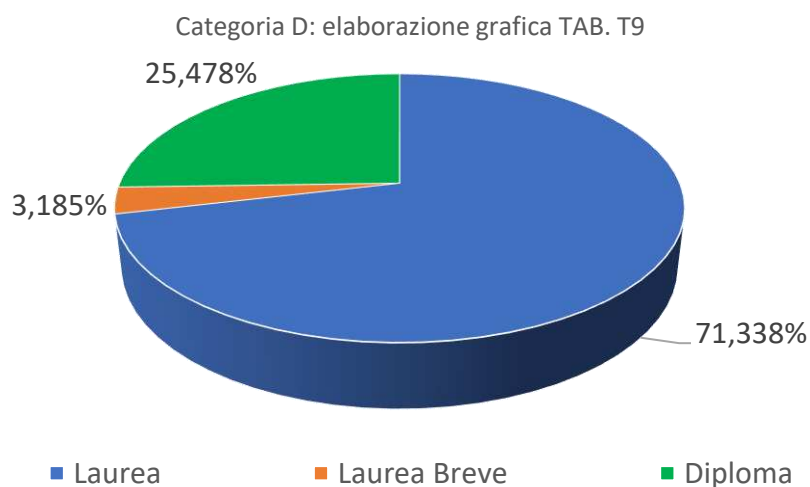



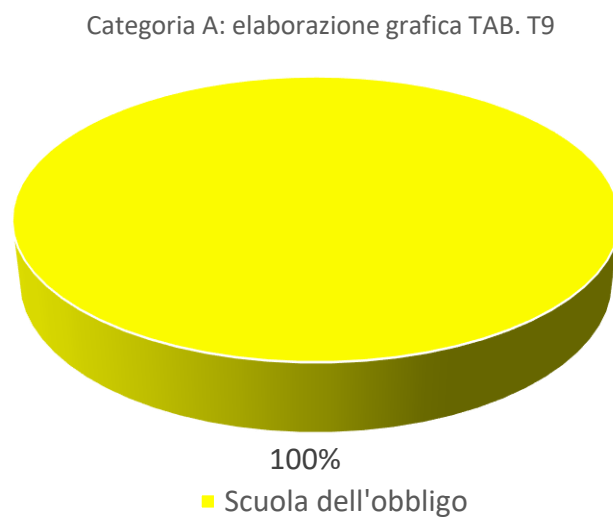
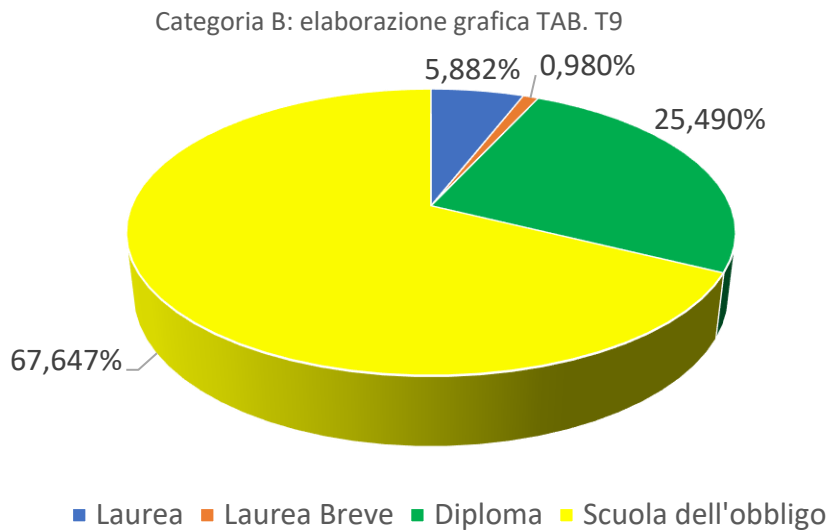
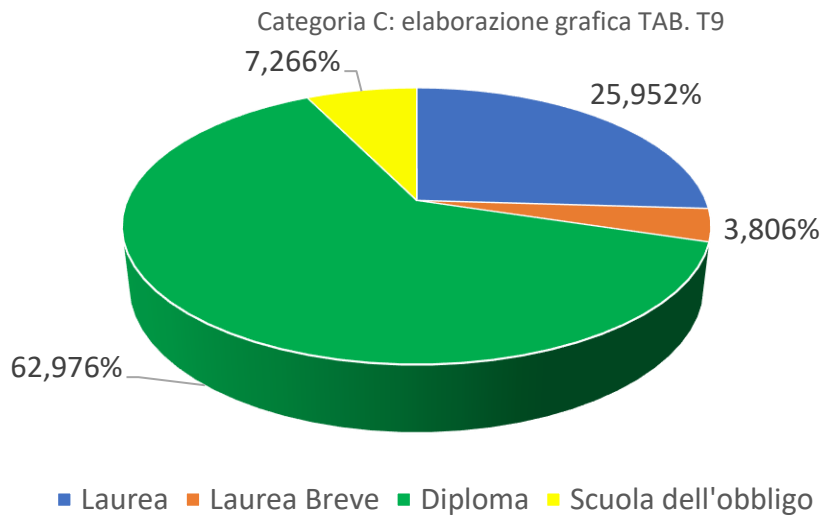

## Dotazioni strumentali

### Attrezzature Informatiche

Sistema operativo	Anno 2017	Anno 2018	Anno 2019	Anno 2020	Anno 2021	Anno 2022
Apple MacOS	7	8	7	7	0	0
iOS	0	0	0	0	3	2
Android	0	0	0	0	39	40
Microsoft Windows XP	201	130	14	14	20	14
Microsoft Windows 2000	12	12	0	0	0	0
Microsoft Windows Vista	26	22	13	13	12	3
Microsoft Windows 7	17	16	14	14	16	5
Microsoft Windows 8	1	1	1	1	5	0
Microsoft Windows 10	490	569	654	847	808	814
Microsoft Windows 11 Pro	0	0	0	0	0	8
<b>Totale</b>	<b>754</b>	<b>758</b>	<b>703</b>	<b>896</b>	<b>903</b>	<b>886</b>

Tipologia postazione	Anno 2017	Anno 2018	Anno 2019	Anno 2020	Anno 2021	Anno 2022
All-in-one	7	8	7	11	5	5
Desktop	639	612	565	637	608	564
Notebook	108	99	76	191	208	244
Tablet	1	1	0	0	42	42
Workstation	2	38	55	57	40	31
<b>Totale</b>	<b>757</b>	<b>758</b>	<b>703</b>	<b>896</b>	<b>903</b>	<b>886</b>

Sede degli uffici	Anno 2017	Anno 2018	Anno 2019	Anno 2020	Anno 2021	Anno 2022
Extra cittadine	116	121	104	139	127	120
Crystal Palace	0	0	0	0	0	0
Villa Barboglio	0	0	0	0	0	0
Via Cefalonia	63	66	67	77	71	80
Via Dalmazia	0	0	2	1	0	0
Via Fontane	3	3	3	2	0	1
Via Marconi	1	0	0	0	0	0
Via Milano	229	225	221	293	207	229
Via Musei	38	36	30	31	49	65
Via Romiglia	59	56	52	76	102	71
Palazzo Bargnani	29	38	40	51	43	51
Palazzo Broletto	66	64	41	50	67	56
Palazzo Martinengo	86	93	90	103	163	137
Piazza Tebaldo Brusato	59	56	53	73	74	76
Corso Zanardelli	8	0	0	0	0	0
<b>Totale</b>	<b>757</b>	<b>758</b>	<b>703</b>	<b>896</b>	<b>903</b>	<b>886</b>

Fonte: Settore della Innovazione e dei Servizi ai Comuni (dati aggiornati al 15/09/2022)

## Situazione autoparco

TIPOLOGIA VEICOLO	POLIZIA PROVINCIALE	PROTEZIONE CIVILE	STRADE/EDILIZIA SCOLASTICA	ALTRI SETTORI	TOTALE
Autovetture di proprietà	25	3	0	6	34
Autovetture a noleggio	25	3	35	9	72
Autovetture in Comodato gratuito regione Lombardia	0	5	0	0	5
Autovetture in custodia giudiziale	2	0	0	0	2
<b>Totale autovetture</b>	<b>52</b>	<b>11</b>	<b>35</b>	<b>15</b>	<b>113</b>

Autocarri di proprietà	9	9	15	7	40
Autocarri a noleggio	1	0	14	0	15
Autocarri in comodato gratuito dalla Regione Lombardia	0	5	0	0	5
<b>Totale autocarri</b>	<b>10</b>	<b>14</b>	<b>29</b>	<b>7</b>	<b>60</b>

Imbarcazioni di proprietà	4	0	0	0	4
---------------------------	---	---	---	---	---

Motoveicoli di proprietà	0	0	0	0	0
--------------------------	---	---	---	---	---

Motocarri in proprietà	0	0	3	0	3
------------------------	---	---	---	---	---

Rimorchi in comodato gratuito dalla Regione Lombardia	0	9	0	0	9
---	---	---	---	---	---

Motoslitte	2	0	0	0	2
Rimorchi, sollevatori e simili	4	8	1	1	14
Mezzi d'opera	0	0	2	0	2
Vari	0	0	4	0	4
<b>Totale mezzi d'opera di proprietà</b>	<b>6</b>	<b>8</b>	<b>7</b>	<b>1</b>	<b>22</b>

Fonte: Settore della Stazione Appaltante CUC Area Vasta dati al 01/01/2022



SETT RISORSE UMANE	3	2.868.587,68 €				12	358.283,03 €	3	10.630,00 €	2	57.423,60 €					20	3.294.924,31 €			
SETT SOST AMBIENT E PROTEZ CIV	20	792.000,00 €				13	277.345,28 €	1	3.879,42 €	1	14.000,00 €					35	1.087.224,70 €			
SETT STAZ UNICA APP CENTR UNIC	1					32	925.054,11 €			18	12.544.742,19 €	2	25.848,60 €	2	3.657.600,00 €	55	17.153.244,90 €			
SETT STRADE E DEI TRASPORTI	11	5.925.141,65 €				81	2.256.538,26 €	16	604.704,56 €	39	21.837.373,08 €	2	6.146,06 €			149	30.629.903,61 €			
SETT SVILUPPO INDUSTR E PAESAG						1	37.050,00 €	2	679.999,91 €							3	717.049,91 €			
SETT TURISMO BIBLIO URP										1	305.500,00 €					1	305.500,00 €			
SETT TURISMO E RETE BIBLIO BRE			1	147.540,98 €		5	15.042,39 €			3	683.512,15 €					9	846.095,52 €			
SETT VIGILANZA E SICUREZZA						23	380.978,46 €			4	127.773,53 €					27	508.751,99 €			
STAFF DI DIREZIONE						2	9.700,00 €									2	9.700,00 €			
<b>Totale complessivo</b>	<b>36</b>	<b>11.076.397,33 €</b>	<b>30</b>	<b>25.929.555,08 €</b>	<b>4</b>	<b>90.958,90 €</b>	<b>258</b>	<b>8.622.097,98 €</b>	<b>28</b>	<b>1.493.629,76 €</b>	<b>103</b>	<b>47.729.563,22 €</b>	<b>4</b>	<b>31.994,66 €</b>	<b>2</b>	<b>3.657.600,00 €</b>	<b>4</b>	<b>111.408,00 €</b>	<b>469</b>	<b>98.697.604,93 €</b>

Fonte: Settore dell'Avvocatura e Affari Generali

## Eventi sentinella

Atti giudiziari notificati nel Triennio 2020-2022 e per i quali c'è stata costituzione in giudizio										Atti giudiziari notificati prima del 2020 e decisi nel 2022		
Numero ricorsi	Autorità adita	Materia del contendere	Pendente	Stato dei contenziosi					Numero ricorsi	Favorevole Sentenza	Sfavorevole Sentenza	
				ALTRI ESITI/PROVVEDIMENTI	Ordinanza favorevole	Sentenza favorevole	Ordinanza sfavorevole	Sentenza sfavorevole				
121	TAR	Ambiente	75	1 DECRETO FAVOREVOLE	12	22		2	25	23	1	
		Territorio	3				1					
		Appalti + LL.PP	5		5	17		1				
		lavoro	0		1	1						
28	CdS -	Ambiente	9	1 DECRETO FAVOREVOLE	5	8	1		3	2	1	
		Appalti +LLPP	4		2	4		1				
		Varie	1									
5	PdR	Ambiente	4	1 DECRETO FAVOREVOLE								
		LLPP	0									
60	Tribunale	Fallimentare	2	1 DECRETO PARZ. FAVOREVOLE					7	4	3	
		Lavoro	2					1				
		Ordinario	37		7 estinti	2	4					2
		Penale	2									
3	Corte App		2	1 transazione					3	3		
4	Cassazione		3		1				1	1		
18	TRAP-TSAP	Ambiente	10	5 sospesi e non iscritti		3						
11	COMMISSIONE TRIBUTARIA		10			1						
250	TOTALE		169	16	28	60	1	8	39	33	5	

\* per ogni causa potrebbe essere stata emessa sia ordinanza che sentenza

Ricorsi davanti al Giudice di Pace triennio 2020-2022					
Numero ricorsi	Materia del contendere	Stato dei contenziosi			
		Pendente	Favorevole	Sfavorevole	Estinti/non iscritti a ruolo
293	CDS	108	85	69	46
1	ambiente	1	0	0	0
1	Tributi	1	0	0	0

Fonte: Settore dell'Avvocatura e Affari Generali

**CONTROLLI SUCCESSIVI CON ESITO NEGATIVO – 2020-2022**

ATTI	1° TRIMESTRE 2020		2° TRIMESTRE 2020		3° TRIMESTRE 2020		4° TRIMESTRE 2020	
	Tipologia	N°	N° Atti con esito Negativo	N°	N° Atti con esito Negativo	N°	N° Atti con esito Negativo	N°
concessione di vantaggi economici	2	0	4	0	4	0	6	0
contratti pubblici	15	0	15	0	15	0	15	0
assunzione del personale e progressioni di carriera	1	0	1	0	1	0	1	0
gestione delle spese	13	0	13	0	13	0	14	0
controlli, verifiche, ispezioni e sanzioni	1	0	2	0	2	0	3	0
Pianificazione Territoriale	2	0	2	0	2	0	2	0
Autorizzazioni ambientali	4	0	4	0	4	0	4	0
Espropri	1	0	1	0	1	0	1	0

ATTI	1° TRIMESTRE 2021		2° TRIMESTRE 2021		3° TRIMESTRE 2021		4° TRIMESTRE 2021	
	Tipologia	N°	N° Atti con esito Negativo	N°	N° Atti con esito Negativo	N°	N° Atti con esito Negativo	N°
concessione di vantaggi economici	3	0	5	0	6	0	7	0
contratti pubblici	15	0	15	0	15	0	15	0
assunzione del personale e progressioni di carriera	1	0	1	0	1	0	1	0
gestione delle spese	14	0	13	0	14	0	14	0
controlli, verifiche, ispezioni e sanzioni	2	0	3	0	3	0	2	0
Pianificazione Territoriale	2	0	2	0	2	0	2	0
Autorizzazioni ambientali	4	0	4	0	4	0	4	0
Espropri	1	0	1	0	1	0	1	0

ATTI	1° TRIMESTRE 2022		2° TRIMESTRE 2022		3° TRIMESTRE 2022		4° TRIMESTRE 2022	
	Tipologia	N°	N° Atti con esito Negativo	N°	N° Atti con esito Negativo	N°	N° Atti con esito Negativo	N°
concessione di vantaggi economici	6	0	6	0	7	0	9	0
contratti pubblici	15	0	15	0	15	0	15	1
assunzione del personale e progressioni di carriera	1	0	1	0	1	0	1	0
gestione delle spese	14	0	17	0	15	0	15	0
controlli, verifiche, ispezioni e sanzioni	1	0	3	0	4	0	5	0
Pianificazione Territoriale	2	0	2	0	2	0	2	0
Autorizzazioni ambientali	4	0	4	0	4	0	4	0
Espropri	1	0		0	1	0	1	0

Fonte: Staff di Direzione

<b>Procedimenti disciplinari attivati nei confronti dei dipendenti dell'Ente nel corso del triennio 2020 - 2022</b>				
Numero Procedimenti	Oggetto	Stato del Procedimento		
		Pendente	Conclusi	
			Favorevole al dipendente	Sfavorevole al dipendente
3	violazione degli obblighi del dipendente previsti dalla vigente normativa e dal CCNL	NO		X
1	violazione, connessa a reato, di obblighi di comportamento	NO		X
1	violazione degli obblighi del dipendente previsti dalla vigente normativa e dal CCNL	NO	X	

5

Fonte: Settore Risorse Umane

<b>Procedimenti penali nei confronti di dipendenti, attivati nel Triennio 2020-2022</b>						
Numero di Procedimenti	Autorità	Materia	Stato del Procedimento			
			Pendente	Concluso		
				Tipo di decisione	Favorevole al dipendente	Sfavorevole al dipendente
1	TRIBUNALE	VIOLAZIONE OBBLIGHI DI COMPORTAMENTO				X

<b>Procedimenti penali nei confronti di dipendenti, attivati prima del 2020 e decisi nel 2022</b>						
Numero di Procedimenti	Autorità	Materia	Stato del Procedimento			
			Pendente	Concluso		
				Tipo di decisione	Favorevole al dipendente	Sfavorevole al dipendente
1	TRIBUNALE	VIOLAZIONE OBBLIGHI COMPORTAMENTO			X	
1	TRIBUNALE	VIOLAZIONE OBBLIGHI COMPORTAMENTO	X			

Fonte: Settore della Avvocatura e Affari Generali

<b>Procedimenti per Responsabilità Amministrativo/Contabile nei confronti di dipendenti - Triennio 2020 - 2022</b>									
Numero di Procedimenti	Autorità	Materia	Oggetto	Stato del Procedimento					Note
				Pendente	Concluso				
					Tipo di decisione	Favorevole al dipendente	Sfavorevole al dipendente		
0									

Fonte: Settore Risorse Umane