



ENTE DI GESTIONE  
DELLE AREE PROTETTE DEL PO PIEMONTESE  
TRIENNIO 2023 - 2025  
ANNO 2023

**Ente di gestione delle Aree protette del Po Piemontese**  
Sede legale – Via Alessandria 2, 10090 CASTAGNETO PO (TO) – tel. 0039 011 4326550  
Sedi operative – Piazza Giovanni XXIII, 6 - 15048 VALENZA (AL) – tel. 0114321011  
Corso Trieste, 98 (Cascina Le Vallere) - 10024 MONCALIERI (TO) – tel. 0114326520  
Viale Lungo Po Gramsci, 10 – 15033 CASALE MONFERRATO (AL) – tel. 0142457861  
Codice Fiscale 95000120063 - PEC (posta elettronica certificata): [parcopiemontese@pec.it](mailto:parcopiemontese@pec.it)  
Sito internet [www.parcopiemontese.it](http://www.parcopiemontese.it)

## 1. Introduzione

Dotarsi di un autonomo sistema di valutazione interno riveste ormai notevole importanza per le pubbliche amministrazioni. Infatti un sistema di valutazione del personale rientra fra le tipologie dei controlli interni stabiliti dall'art. 147 del TUEL, controlli che sono finalizzati al raggiungimento dei principi di efficienza, efficacia ed economicità che devono caratterizzare la gestione di ogni ente pubblico. Inoltre l'articolo 3 del D.lgs. 150 del 2009 prevede che la valutazione della performance deve avere lo scopo di migliorare la qualità dei servizi offerti dalle pubbliche amministrazioni e di accrescere le professionalità presenti al loro interno valorizzando i meriti e premiando i risultati ottenuti dal personale.

Il piano per la performance per il triennio 2023 - 2025 dell'Ente di Gestione delle Aree Protette del Po Piemontese è stato redatto in applicazione del Decreto Legislativo 27.10.2009 n. 150 "Attuazione della legge 4 maggio 2009, n.15 in materia di ottimizzazione della produttività del lavoro pubblico e di efficienza e trasparenza delle pubbliche amministrazioni".

Nell'importante processo di rinnovamento in corso nella Pubblica Amministrazione l'impegno che l'Ente Parco si assume è di fare in modo che il lavoro di tutta la struttura sia messo a disposizione dei cittadini con una gestione efficace ed efficiente che consenta il perseguimento degli obiettivi istituzionali che dovrebbero essere propri di ogni Pubblica Amministrazione e con lo scopo di essere trasparenti nelle scelte e nei risultati.

Con questo piano l'Ente ha l'ambizione di illustrare e quindi far comprendere come si sta lavorando nell'area protetta, come si stanno utilizzando le risorse umane e finanziarie e di trovare eventuali nuove strade verso il miglioramento, in coerenza con gli obiettivi istituzionali e statutari definiti per l'Ente stesso

Il piano della performance è il documento programmatico con cui l'Ente individua:

- Gli obiettivi strategici delle sue azioni nei prossimi tre anni
- Gli obiettivi operativi assegnati al personale
- Gli indicatori che permettono la misurazione e la valutazione della performance ottenuta.

Il piano, al fine di garantire la coerenza tra gli indirizzi strategici, gli obiettivi annuali e i sistemi di misurazione e valutazione della performance, si basa sui dati contenuti negli strumenti di pianificazione, programmazione e valutazione dell'Ente, ossia il bilancio annuale e pluriennale e il sistema di valutazione del personale.

### **Ente di gestione delle Aree protette del Po Piemontese**

Sede legale - Piazza Giovanni XXIII, 6 - 15048 VALENZA (AL) – tel. 0114321011  
Sedi operative – Corso Trieste, 98 (Cascina Le Vallere) - 10024 MONCALIERI (TO) – tel. 0114326520  
Viale Lungo Po Gramsci, 10 – 15033 CASALE MONFERRATO (AL) – tel. 0142457861  
Via Alessandria 2, 10090 CASTAGNETO PO (TO) – tel. 0039 011 4326550  
Codice Fiscale 95000120063 - PEC (posta elettronica certificata): [parcopopiemontese@pec.it](mailto:parcopopiemontese@pec.it)  
Sito internet [www.parcopopiemontese.it](http://www.parcopopiemontese.it)

## 2. Chi siamo

L'Ente di gestione delle Aree Protette del Po Piemontese (Ente) esercita funzioni di direzione ed amministrazione su diverse aree protette istituite dalla Regione Piemonte nelle Province di Alessandria, Torino, Vercelli. Inoltre, l'Ente gestisce diversi Siti Natura 2000 su delega attribuita da Regione Piemonte.

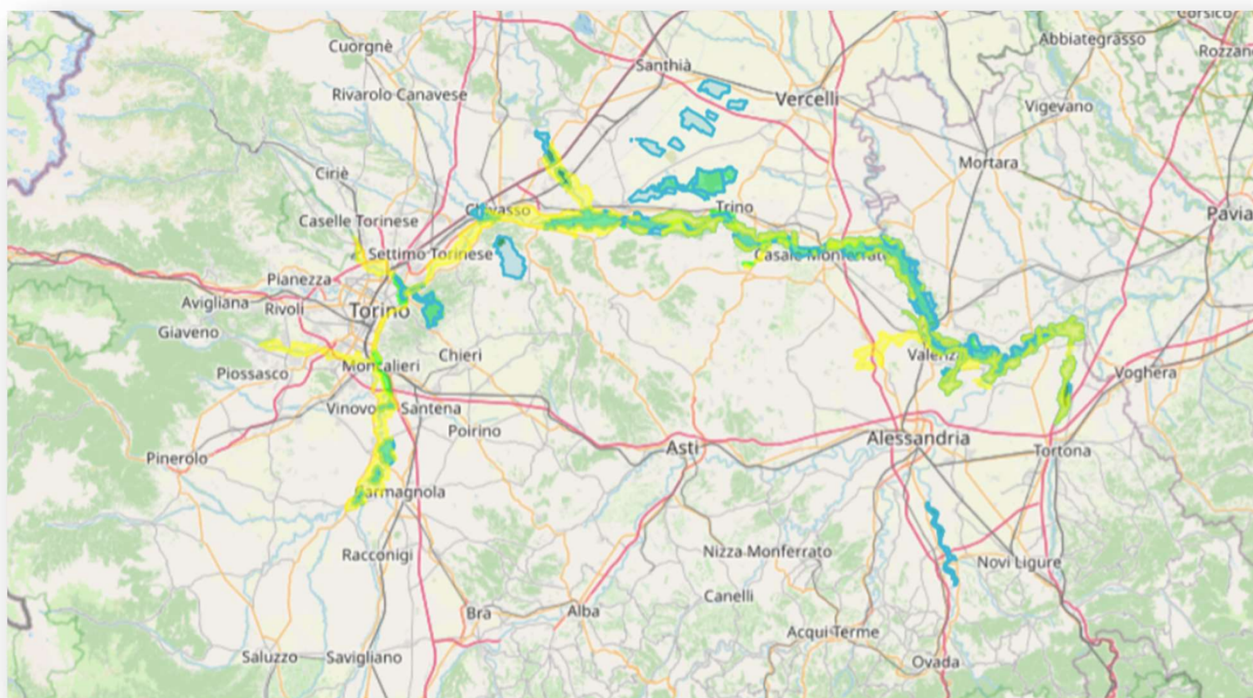

Fig. 1 – localizzazione geografica del sistema delle aree protette del Po Piemontese (fonte: [www.parcopiemontese.it](http://www.parcopiemontese.it))

In forma sintetica e tabellare, di seguito, vengono riportati i principali dati relativi al territorio gestito dell'Ente

## 3. L'amministrazione in cifre

Ente di gestione delle Aree Protette del Po Piemontese – IL TERRITORIO	
Regione	Piemonte
Provincia	Alessandria, Cuneo, Torino, Vercelli
Comuni	'Ente di gestione delle Aree protette del Po Piemontese interessa il territorio di 53 comuni:  <b>Provincia di Alessandria:</b>

### Ente di gestione delle Aree protette del Po Piemontese

Sede legale - Piazza Giovanni XXIII, 6 - 15048 VALENZA (AL) – tel. 0114321011  
Sedi operative – Corso Trieste, 98 (Cascina Le Vallere) - 10024 MONCALIERI (TO) – tel. 0114326520  
Viale Lungo Po Gramsci, 10 – 15033 CASALE MONFERRATO (AL) – tel. 0142457861  
Via Alessandria 2, 10090 CASTAGNETO PO (TO) – tel. 0039 011 4326550  
Codice Fiscale 95000120063 - PEC (posta elettronica certificata): [parcopiemontese@pec.it](mailto:parcopiemontese@pec.it)  
Sito internet [www.parcopiemontese.it](http://www.parcopiemontese.it)

	<p>Alluvioni Piovera, Bassignana, Bosco Marengo, Bozzole, Camino, Capriata d'Orba, Casal Cermelli, Casale Monferrato, Castelnuovo Scrivia, Coniolo, Frassineto Po, Gabiano, Isola Sant'Antonio, Moncestino, Morano sul Po, Pecetto di Valenza, Pontestura, Predosa, Valenza, Valmacca</p> <p><b>Provincia di Cuneo:</b> Casalgrasso</p> <p><b>Provincia di Torino:</b> Baldissero Torinese, Brandizzo, Brusasco, Carignano, Carmagnola, Castagneto Po, Cavagnolo, Chivasso, La Loggia, Lauriano, Lombriasco, Mazzè, Moncalieri, Monteu Da Po, Pino Torinese, Rondissone, San Mauro Torinese, San Sebastiano Da Po, Torino, Torrazza Piemonte, Verolengo, Verrua Savoia, Villareggia, Villastellone</p> <p><b>Provincia di Vercelli:</b> Cigliano, Crescentino, Fontanetto Po, Livorno Ferraris, Palazzolo Vercellese, Saluggia, Tricerro Trino</p>
N° Parchi Naturali gestiti:	3
N° Riserve Naturali gestite:	5
<p>La legge della Regione Piemonte n. 11 del 2019 ha affidato all'Ente di gestione delle aree protette del Po piemontese la tutela di 8 zone: il Parco naturale del Po Piemontese, il Parco naturale del Bosco della Partecipanza e delle Grange vercellesi, il Parco naturale della Collina di Superga, la Riserva naturale di Castelnuovo Scrivia, la Riserva naturale del Torrente Orba, la Riserva naturale del Bosco del Vaj, la Riserva naturale del Mulino Vecchio, la Riserva naturale dell'Isolotto del Ritano.</p>	
N° Siti Natura 2000 gestiti:	24
<p>La Rete Natura 2000 è definita come "l'insieme delle aree individuate ai sensi della Direttiva 92/43/CEE (detta Direttiva "Habitat") e della Direttiva 2009/147/CE (detta Direttiva "Uccelli"), aventi come finalità la conservazione della biodiversità in un quadro comune per la conservazione delle piante, degli animali e degli habitat, attraverso la creazione di una rete coerente di ambienti da tutelare".</p> <p>L'Ente di gestione delle Aree protette del Po Piemontese gestisce 24 aree della Rete Natura 2000, il cui territorio si sovrappone in gran parte a quello dei Parchi naturali e delle Riserve naturali gestiti dall'ente stesso.</p> <p>Elenco delle 24 aree di Rete Natura 2000 gestite dall'ente-parco:</p> <ul style="list-style-type: none"> <li>IT1110002 Collina di Superga (ZSC)</li> <li>IT1110009 Bosco del Vaj e Bosc Grand (ZSC)</li> <li>IT1110016 Confluenza Po - Maira (ZSC)</li> <li>IT1110017 Lanca di Santa Marta (confluenza Po - Banna) (ZSC e ZPS)</li> <li>IT1110018 Confluenza Po - Orco - Malone (ZSC e ZPS)</li> <li>IT1110019 Baraccone (confluenza Po - Dora Baltea) (ZSC e ZPS)</li> <li>IT1110024 Lanca di San Michele (ZSC e ZPS)</li> <li>IT1110025 Po morto di Carignano (ZSC e ZPS)</li> <li>IT1110050 Mulino Vecchio (ZSC)</li> </ul>	

**Ente di gestione delle Aree protette del Po Piemontese**

Sede legale - Piazza Giovanni XXIII, 6 - 15048 VALENZA (AL) – tel. 0114321011  
Sedi operative – Corso Trieste, 98 (Cascina Le Vallere) - 10024 MONCALIERI (TO) – tel. 0114326520  
Viale Lungo Po Gramsci, 10 – 15033 CASALE MONFERRATO (AL) – tel. 0142457861  
Via Alessandria 2, 10090 CASTAGNETO PO (TO) – tel. 0039 011 4326550  
Codice Fiscale 95000120063 - PEC (posta elettronica certificata): [parcopiemontese@pec.it](mailto:parcopiemontese@pec.it)  
Sito internet [www.parcopiemontese.it](http://www.parcopiemontese.it)

IT1110070 Meisino (confluenza Po - Stura) (ZPS)  
 IT1120002 Bosco della Partecipanza di Trino (ZSC e ZPS)  
 IT1120007 Palude di San Genuario (ZSC)  
 IT1120008 Fontana Gigante (Tricerro) (ZSC e ZPS)  
 IT1120013 Isolotto del Ritano (Dora Baltea) (ZSC e ZPS)  
 IT1120021 Risaie vercellesi (ZPS)  
 IT1120023 Isola di Santa Maria (ZSC)  
 IT1120029 Paludi di San Genuario e San Silvestro (ZPS)  
 IT1120030 Sponde fluviali di Palazzolo Vercellese (SIC)  
 IT1180002 Torrente Orba (ZSC e ZPS)  
 IT1180005 Ghiaia Grande (Fiume Po) (ZSC)  
 IT1180027 Confluenza Po-Sesia-Tanaro (ZSC)  
 IT1180028 Fiume Po - tratto vercellese alessandrino (ZPS)  
 IT1180031 Basso Scrivia (SIC)  
 IT1180032 Bric Montariolo (SIC)

#### Ente di gestione delle Aree Protette del Po Piemontese – LA STRUTTURA

Personale in Pianta Organica Approvata	45 unità
Personale di ruolo T.I. in servizio al 31.12.2022	43 unità
N° determinazioni emesse anno 2022	320
N° deliberazioni di Consiglio emesse anno 2022	82
N° deliberazioni di Comunità delle Aree Protette emesse anno 2022	7
N° decreti del Presidente 2022	72

#### Ente di gestione delle Aree protette del Po Piemontese

Sede legale - Piazza Giovanni XXIII, 6 - 15048 VALENZA (AL) – tel. 0114321011  
 Sedi operative – Corso Trieste, 98 (Cascina Le Vallere) - 10024 MONCALIERI (TO) – tel. 0114326520  
 Viale Lungo Po Gramsci, 10 – 15033 CASALE MONFERRATO (AL) – tel. 0142457861  
 Via Alessandria 2, 10090 CASTAGNETO PO (TO) – tel. 0039 011 4326550  
 Codice Fiscale 95000120063 - PEC (posta elettronica certificata): [parcopopiemontese@pec.it](mailto:parcopopiemontese@pec.it)  
 Sito internet [www.parcopopiemontese.it](http://www.parcopopiemontese.it)

### 3.1 Organizzazione

Il Consiglio dell'Ente di Gestione delle Aree Protette del Po Piemontese è composto da:

- Presidente: Roberto Saini;
- Vicepresidente: Alice Cerutti;
- Consigliere: Andrea Mandarino;
- Consigliere: Matilde Casa;
- Consigliere: Libero Farinelli;
- Consigliere: Daniele Ronco;
- Consigliere: Laura Pompeo;
- Consigliere: Luca Ferrari;
- Consigliere: Ugo Baldi.

Inoltre, l'incarico di Direzione è stato affidato alla Dott.ssa Monica Perroni dal 01.09.2022.

Con Deliberazione del Consiglio dell'Ente n° 75 del 19.12.2022, avente ad oggetto "Approvazione completamento organizzazione funzionale dell'Ente e approvazione del regolamento per il funzionamento degli uffici" è stato approvato il nuovo organigramma, a seguito di un lungo percorso di confronto e condivisione con tutti i dipendenti dell'Ente, riuniti in incontri tematici per area nel periodo gennaio – dicembre 2022.

Il nuovo organigramma ha portato alla definizione di 4 Aree Funzionali:

- Area Amministrativa Finanziaria
- Area Comunicazione e Promozione del Territorio
- Area Tecnica – Ambientale
- Area Vigilanza

La dotazione organica dell'Ente di gestione delle Aree Protette del Po Piemontese è quella derivante dalla DGR n. 1-5780 del 13.10.2022: "Art. 6, comma 3 del D. Lgs. 30.03.2011, n. 65 "Norme generali sull'ordinamento del lavoro alle dipendente delle Amministrazioni Pubbliche" e art. 19 della L.R. 29 giugno 2009, n. 19 "Testo Unico sulla tutela delle aree naturali e della biodiversità". Approvazione seconda tranche delle proposte di dotazione organica degli enti di gestione delle aree naturali protette anno 2022 (ns. prot. Ente n. 4826/22).

**Ente di gestione delle Aree protette del Po Piemontese**

Sede legale - Piazza Giovanni XXIII, 6 - 15048 VALENZA (AL) – tel. 0114321011  
Sedi operative – Corso Trieste, 98 (Cascina Le Vallere) - 10024 MONCALIERI (TO) – tel. 0114326520  
Viale Lungo Po Gramsci, 10 – 15033 CASALE MONFERRATO (AL) – tel. 0142457861  
Via Alessandria 2, 10090 CASTAGNETO PO (TO) – tel. 0039 011 4326550  
Codice Fiscale 95000120063 - PEC (posta elettronica certificata): [parcopopiemontese@pec.it](mailto:parcopopiemontese@pec.it)  
Sito internet [www.parcopopiemontese.it](http://www.parcopopiemontese.it)

Ente di gestione delle Aree Protette del Po Piemontese – L'ORGANIGRAMMA							
Nome	UNITÀ	Categoria	Profilo Professionale	Dotazione Organica % Approvata	Stato di servizio	Copertura oraria	Posizione Economica attuale
	1	DIR.	Direttore	100%	Ad interim	Tempo pieno	Dirigente
	1	DIR.	Dirigente in staff	100%	In servizio	Tempo pieno	Dirigente
	1	D	Funzionario amministrativo	100%	Da ricoprire	Tempo pieno	D7
	1	D	Funzionario amministrativo	100%	In servizio	Tempo pieno	D7
	1	D	Funzionario amministrativo	100%	In servizio	Tempo pieno	D5
	1	D	Funzionario amministrativo	100%	In servizio	Tempo pieno	D4
	1	C	Istruttore amministrativo	100%	In servizio	Tempo pieno	C6
	1	C	Istruttore amministrativo	100%	In servizio	Tempo parziale 83,33%	C6
	1	C	Istruttore amministrativo	100%	In servizio	Tempo pieno	C6
	1	C	Istruttore amministrativo	100%	In servizio	Tempo pieno	C6
	1	C	Istruttore amministrativo	100%	In servizio	Tempo pieno	C6
	1	C	Istruttore amministrativo	100%	In servizio	Tempo pieno	C5
	1	C	Istruttore amministrativo	100%	In servizio	Tempo pieno	C4
	1	C	Istruttore amministrativo	100%	In servizio	Tempo pieno	C4
	1	C	Istruttore amministrativo	100%	In servizio	Tempo pieno	C3
	1	B	Esecutore amministrativo	100%	In servizio	Tempo pieno	B5
	1	D	Funzionario tecnico	100%	In servizio	Tempo pieno	D7
	1	D	Funzionario tecnico	50%	In servizio	Tempo parziale 50%	D7
	1	D	Funzionario tecnico	100%	In servizio	Tempo pieno	D6

**Ente di gestione delle Aree protette del Po Piemontese**

Sede legale - Piazza Giovanni XXIII, 6 - 15048 VALENZA (AL) – tel. 0114321011  
 Sedi operative – Corso Trieste, 98 (Cascina Le Vallere) - 10024 MONCALIERI (TO) – tel. 0114326520  
 Viale Lungo Po Gramsci, 10 – 15033 CASALE MONFERRATO (AL) – tel. 0142457861  
 Via Alessandria 2, 10090 CASTAGNETO PO (TO) – tel. 0039 011 4326550  
 Codice Fiscale 95000120063 - PEC (posta elettronica certificata): [parcopiemontese@pec.it](mailto:parcopiemontese@pec.it)  
 Sito internet [www.parcopiemontese.it](http://www.parcopiemontese.it)



●	1	D	Funzionario tecnico	100%	In servizio	Tempo pieno	D5
●	1	D	Funzionario tecnico	100%	In servizio	Tempo pieno	D5
●	1	D	Funzionario tecnico	100%	In servizio	Tempo pieno	D4
P ●	1	D	Funzionario tecnico	100%	In servizio	Tempo pieno	D1
●	1	D	Funzionario tecnico	100%	In servizio	Tempo pieno	D1
●	1	C	Istruttore tecnico	100%	In servizio	Tempo pieno	C5
●	1	D	Funzionario comunicazione e promozione	100%	In servizio	Tempo pieno	D7
●	1	D	Funzionario comunicazione e promozione	100%	In servizio	Tempo pieno	D6
●	1	D	Funzionario comunicazione e promozione	100%	In servizio	Tempo pieno	D1
●	1	C	Istruttore comunicazione e promozione	100%	In servizio	Tempo pieno	C5
●	1	C	Istruttore comunicazione e promozione	100%	In servizio	Tempo pieno	C5
M ●	1	D	Funzionario Resp. Settore Vigilanza	100%	In servizio	Tempo pieno	D5
F ●	1	D	Funzionario Settore Vigilanza	100%	<b>In servizio</b>	Tempo pieno	D7
C ●	1	D	Funzionario Settore Vigilanza	100%	In servizio	Tempo pieno	D1
S ●	1	D	Funzionario Settore Vigilanza	100%	In servizio	Tempo pieno	D1
●	1	C	Guardiaparco agente di vigilanza	100%	In servizio	Tempo parziale 60%	C6
●	1	C	Guardiaparco agente di vigilanza	100%	In servizio	Tempo parziale 50%	C6
C ●	1	C	Guardiaparco agente di vigilanza	100%	<b>In servizio</b>	Tempo pieno	C6

**Ente di gestione delle Aree protette del Po Piemontese**

Sede legale - Piazza Giovanni XXIII, 6 - 15048 VALENZA (AL) – tel. 0114321011  
Sedi operative – Corso Trieste, 98 (Cascina Le Vallere) - 10024 MONCALIERI (TO) – tel. 0114326520  
Viale Lungo Po Gramsci, 10 – 15033 CASALE MONFERRATO (AL) – tel. 0142457861  
Via Alessandria 2, 10090 CASTAGNETO PO (TO) – tel. 0039 011 4326550  
Codice Fiscale 95000120063 - PEC (posta elettronica certificata): [parcopiemontese@pec.it](mailto:parcopiemontese@pec.it)  
Sito internet [www.parcopiemontese.it](http://www.parcopiemontese.it)



●	1	C	Guardiaparco agente di vigilanza	100%	In servizio	Tempo pieno	C6
●	1	C	Guardiaparco agente di vigilanza	100%	In servizio	Tempo pieno	C6
●	1	C	Guardiaparco agente di vigilanza	100%	In servizio	Tempo pieno	C6
●	1	C	Guardiaparco agente di vigilanza	100%	In servizio	Tempo pieno	C6
●	1	C	Guardiaparco agente di vigilanza	94%	In servizio	Tempo parziale 94%	C5
●	1	C	Guardiaparco agente di vigilanza	100%	In servizio	Tempo pieno	C4
●	1	C	Guardiaparco agente di vigilanza	100%	In servizio	Tempo pieno	C3
●	1	C	Guardiaparco agente di vigilanza	100%	In servizio	Tempo pieno	C1
	45	TOTALE					

#### 4. Che cosa facciamo

Ai sensi della L.R. 19/2009, art. 7, vengono definite le finalità delle Aree Protette del Sistema Piemontese, a cui l'Ente di Gestione delle Aree Protette del Po Piemontese partecipa:

1. I soggetti gestori delle aree protette perseguono le seguenti finalità di carattere generale:

- tutelare le risorse naturali del territorio attraverso strategie di gestione sostenibile concertate tra le istituzioni;
- promuovere la fruizione sociale e sostenibile e la diffusione della cultura e dell'educazione ambientale;
- favorire la fruizione didattica ed il supporto alle scuole di ogni ordine e grado ed alle università sulle tematiche dell'ambiente e dell'educazione alla sostenibilità;
- integrare le competenze istituzionali dei soggetti gestori con gli obiettivi e le strategie generali della rete ecologica regionale;
- favorire la partecipazione dei cittadini attraverso forme associative a sostegno delle azioni volte al raggiungimento delle finalità dell'area protetta.

2. I soggetti gestori perseguono, inoltre, le seguenti finalità, secondo la classificazione delle aree protette:

a) nei parchi naturali:

- tutelare, gestire e ricostituire gli ambienti naturali e seminaturali che costituiscono habitat necessari alla conservazione ed all'arricchimento della biodiversità;

##### Ente di gestione delle Aree protette del Po Piemontese

Sede legale - Piazza Giovanni XXIII, 6 - 15048 VALENZA (AL) – tel. 0114321011  
 Sedi operative – Corso Trieste, 98 (Cascina Le Vallere) - 10024 MONCALIERI (TO) – tel. 0114326520  
 Viale Lungo Po Gramsci, 10 – 15033 CASALE MONFERRATO (AL) – tel. 0142457861  
 Via Alessandria 2, 10090 CASTAGNETO PO (TO) – tel. 0039 011 4326550  
 Codice Fiscale 95000120063 - PEC (posta elettronica certificata): [parcopopiemontese@pec.it](mailto:parcopopiemontese@pec.it)  
 Sito internet [www.parcopopiemontese.it](http://www.parcopopiemontese.it)

- 2) sviluppare la ricerca scientifica applicata alla gestione degli ambienti naturali e seminaturali oggetto della tutela e promuovere e diffondere i modelli sperimentati;
- 3) valorizzare il patrimonio storico-culturale e architettonico;
- 4) promuovere iniziative di sviluppo compatibile con l'ambiente favorendo le attività produttive e lo sviluppo delle potenzialità turistiche e di altre forme di fruizione dell'area protetta che realizzano una equilibrata integrazione delle attività umane con la conservazione degli ecosistemi naturali;
- 5) tutelare e valorizzare gli aspetti tradizionali, devozionali e di culto presenti;
- 6) sviluppare la conoscenza e la ricerca sugli oggetti della tutela.

L'Ente opera al fine di salvaguardare le caratteristiche naturali, ambientali, paesaggistiche e storiche, tutelare e valorizzare gli ecosistemi presenti in funzione dell'uso sociale di tali valori, incentivare modelli di sviluppo economico sostenibile e promuovere la fruibilità a fini didattici, culturali, scientifici, ricreativi e turistici, di concerto con le istituzioni.

L'Ente garantisce la partecipazione attiva delle comunità locali ai processi di pianificazione e di gestione sostenibile e di promozione delle aree protette e ne valuta le proposte, le istanze e le progettualità in rapporto alla finalità generale.

Al fine di perseguire le proprie finalità, l'Ente quotidianamente gestisce il proprio patrimonio immobiliare (sede ed edifici a varia destinazione), garantisce la vigilanza con i guardaparco, promuove attività di ricerca, monitoraggio, didattica e divulgazione ambientale e svolge attività amministrative finalizzate al rilascio di nulla osta ed alla valutazione di incidenza di interventi proposti da terzi.

I principali strumenti di gestione sono il Piano d'Area e, per quanto riguarda le aree Natura 2000 (ZSC e ZPS), i Piani di gestione e le Misure di conservazione (generali e sito – specifiche), che costituiscono il quadro di riferimento per orientare e disciplinare le azioni dell'Ente e dei soggetti che operano a qualunque titolo sul territorio.

## **5. Dalla programmazione alla performance**

Il ciclo di gestione della performance e la sua attuazione sono momenti esecutivi della programmazione amministrativa che è stabilita nel Bilancio di previsione. Infatti con questi documenti vengono definite le principali linee d'azione che l'attività del Parco dovrà seguire.

Il D.Lgs. 150/09 dispone che il ciclo della performance si sviluppi nelle seguenti fasi:

- Definizione e assegnazione degli obiettivi che si intendono raggiungere e collegamento fra gli obiettivi e l'allocazione delle risorse;
- Monitoraggio in corso di esercizio e attivazione di eventuali interventi correttivi;
- Misurazione e valutazione della performance organizzativa e individuale;
- Rendicontazione dei risultati agli organi di indirizzo politico e ai cittadini.

L'introduzione del ciclo della performance avrà come conseguenza il rafforzamento del legame fra le scelte politiche e le strategie operative e un miglioramento continuo della gestione dell'Ente.

### **Ente di gestione delle Aree protette del Po Piemontese**

Sede legale - Piazza Giovanni XXIII, 6 - 15048 VALENZA (AL) – tel. 0114321011  
Sedi operative – Corso Trieste, 98 (Cascina Le Vallere) - 10024 MONCALIERI (TO) – tel. 0114326520  
Viale Lungo Po Gramsci, 10 – 15033 CASALE MONFERRATO (AL) – tel. 0142457861  
Via Alessandria 2, 10090 CASTAGNETO PO (TO) – tel. 0039 011 4326550  
Codice Fiscale 95000120063 - PEC (posta elettronica certificata): [parcopopiemontese@pec.it](mailto:parcopopiemontese@pec.it)  
Sito internet [www.parcopopiemontese.it](http://www.parcopopiemontese.it)

## 6. Dalle Aree Strategiche alle Aree Operative

Con Deliberazione del Consiglio dell'Ente n° 75 del 19.12.2022, avente ad oggetto "Organizzazione funzionale del personale delle categorie dell'Ente di gestione delle Aree protette del Po Piemontese. Aggiornamento aprile 2022" è stato approvato il nuovo organigramma, a seguito di un lungo percorso di confronto e condivisione con tutti i dipendenti dell'Ente, riuniti in incontri tematici per area nel periodo gennaio – marzo 2022.

Il nuovo organigramma ha portato alla definizione di 4 Aree Funzionali:

- Area Amministrativa Finanziaria;
- Area Comunicazione e Promozione del Territorio;
- Area Tecnica – Ambientale;
- Area Vigilanza.

Per ciascuna Area è stata individuata la figura della Posizione Organizzativa – Responsabile d'Area. Quindi, con Decreto del Presidente n° 44 del 27 giugno 2022 è stata definita la "Disciplina dell'area delle posizioni organizzative" per le attribuzioni al Personale delle categorie dell'Ente-Parco.

Infine, con Determinazione del Direttore n° 189 del 4 luglio 2022 si è proceduto alla pesatura delle Posizioni Organizzative individuate, al fine di definire gli importi economici delle relative indennità. Si può quindi definire realizzato il processo di strutturazione dell'Ente e della definizione della struttura di *middle – management*.

Tale passaggio è fondamentale per l'attuazione delle fasi del ciclo delle performance, di cui al presente documento.

Di seguito viene riportato l'organigramma funzionale dell'Ente di Gestione delle Aree Protette del Po Piemontese, aggiornamento marzo 2023 e, successivamente, lo schema di obiettivi strategici per il 2033, suddivisi per Area Funzionale e Operativa.

Ogni obiettivo strategico (funzionalità d'area), riportato nella scheda seguente, è stato collegato alle risorse disponibili e tradotto in una serie di obiettivi operativi, ciascuno dei quali servirà da indirizzo per l'attribuzione degli obiettivi alle Posizioni Organizzative – Responsabili di Area e ai dipendenti delle categorie (Obiettivi Organizzativi e Individuali). Il "filo conduttore" del Piano delle Performance anno 2023 è il percorso organizzativo e strutturale intrapreso con il gennaio 2022.

### Ente di gestione delle Aree protette del Po Piemontese

Sede legale - Piazza Giovanni XXIII, 6 - 15048 VALENZA (AL) – tel. 0114321011  
Sedi operative – Corso Trieste, 98 (Cascina Le Vallere) - 10024 MONCALIERI (TO) – tel. 0114326520  
Viale Lungo Po Gramsci, 10 – 15033 CASALE MONFERRATO (AL) – tel. 0142457861  
Via Alessandria 2, 10090 CASTAGNETO PO (TO) – tel. 0039 011 4326550  
Codice Fiscale 95000120063 - PEC (posta elettronica certificata): [parcopopiemontese@pec.it](mailto:parcopopiemontese@pec.it)  
Sito internet [www.parcopopiemontese.it](http://www.parcopopiemontese.it)

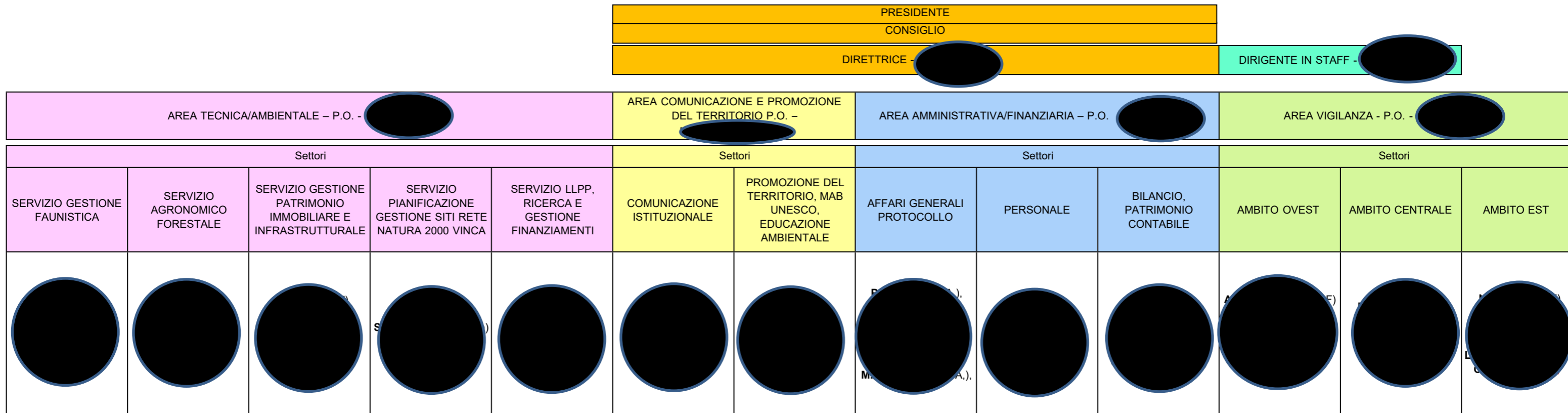

Fig. 2 – organigramma funzionale dell’Ente di Gestione delle Aree Protette del Po Piemontese. Aggiornamento dicembre 2022

Ente di gestione delle Aree protette del Po Piemontese

Sede legale - Piazza Giovanni XXIII, 6 - 15048 VALENZA (AL) – tel. 0114321011  
 Sedi operative – Corso Trieste, 98 (Cascina Le Vallere) - 10024 MONCALIERI (TO) – tel. 0114326520  
 Viale Lungo Po Gramsci, 10 – 15033 CASALE MONFERRATO (AL) – tel. 0142457861  
 Via Alessandria 2, 10090 CASTAGNETO PO (TO) – tel. 0039 011 4326550  
 Codice Fiscale 95000120063 - PEC (posta elettronica certificata): [parcopiemontese@pec.it](mailto:parcopiemontese@pec.it)  
 Sito internet [www.parcopiemontese.it](http://www.parcopiemontese.it)

<b>Are Strategiche (funzionalità d'area)</b>									
<i>Funzionalità Amministrativa</i>		<i>Gestione, pianificazione e manutenzione del territorio</i>		<i>Controllo del territorio e vigilanza, monitoraggio</i>		<i>Promozione del territorio e turismo sostenibile</i>		<i>Sviluppo strategico (direzione)</i>	
<b>Obiettivi trasversali</b>									
<i>Formazione</i>									
Aggiornamento professionale trasversale e tematico (indicativamente n° 2 momenti formativi/anno), condivisi con la Direzione, per tutto il personale amministrativo, tecnico, di vigilanza									
<i>Comunicazione e promozione (pagine social, sito web, newsletter, comunicazione di progetto)</i>									
Costante aggiornamento e gestione delle pagine social e web Incremento dell'attività di divulgazione di carattere naturalistico sui canali social dell'Ente-Parco. Indicatore: Istituzione della rubrica "Biodiversità social" Fornire indicazioni comportamentali rilevanti in relazione a regole, obblighi, divieti, attività ammesse Rapporti inter – area per la divulgazione di informazioni coerenti e aggiornate Aggiornamento/revisione del sito web istituzionale dell'Ente Newsletter periodica (almeno 12 uscite) Calendario di massima delle iniziative 2023									
<b>Obiettivi operativi per Area Strategica</b>									
<i>Funzionalità Amministrativa</i>		<i>Gestione, pianificazione e manutenzione del territorio</i>		<i>Controllo del territorio e vigilanza, monitoraggio</i>		<i>Promozione del territorio e turismo sostenibile</i>		<i>Sviluppo strategico (direzione)</i>	
<b>Oiettivo</b>	<b>Indicatori</b>	<b>Obiettivo</b>	<b>Indicatori</b>	<b>Obiettivo</b>	<b>Indicatori</b>	<b>Obiettivo</b>	<b>Indicatori</b>	<b>Obiettivo</b>	<b>Indicatori</b>
Gestione efficiente ed efficace dei procedimenti e delle procedure	N° di provvedimenti amministrativi  Tempo medio di evasione delle pratiche (gg)	Monitoraggio ambientale (habitat, flora, fauna, rete Natura 2000), gestione dell'emergenza sanitaria PSA Sus	N° di giornate per monitoraggio  Adempimenti monitoraggio Dir. Habitat, art. 17  Gestione emergenza PSA	Monitoraggio ambientale (habitat, flora, fauna, rete Natura 2000), gestione dell'emergenza sanitaria PSA Sus	N° di giornate per monitoraggio  Adempimenti monitoraggio Dir. Habitat, art. 17	Promozione e identità territoriale delle Aree Protette del Po Piemontese	Aggiornamento materiale informativo e divulgativo (per EGAP Po Piemontese). Progettazione di almeno n° 1 prodotto d'insieme, compresa cartografia.	Coordinamento e <i>compliance</i> normativa,	N° di provvedimenti amministrativi  Tempo medio di evasione delle pratiche (gg)  Organizzazione nuovo

**Ente di gestione delle Aree protette del Po Piemontese**

Sede legale - Piazza Giovanni XXIII, 6 - 15048 VALENZA (AL) – tel. 0114321011  
 Sedi operative – Corso Trieste, 98 (Cascina Le Vallere) - 10024 MONCALIERI (TO) – tel. 0114326520  
 Viale Lungo Po Gramsci, 10 – 15033 CASALE MONFERRATO (AL) – tel. 0142457861  
 Via Alessandria 2, 10090 CASTAGNETO PO (TO) – tel. 0039 011 4326550  
 Codice Fiscale 95000120063 - PEC (posta elettronica certificata): [parcopopiemontese@pec.it](mailto:parcopopiemontese@pec.it)  
 Sito internet [www.parcopopiemontese.it](http://www.parcopopiemontese.it)

	Riorganizzazione funzionale e operativa dell'Area Amministrativa Finanziaria entro dicembre 2022	<i>scrofa</i>  Gestione dei Centri di referenza regionali. Attuazione delle attività previste per il funzionamento dei centri per le parti di competenza.	<i>Sus scrofa</i> (report settimanale trasmesso a Regione Piemonte). N° di giornate impiegate, n° operatori coinvolti, n° capi abbattuti.  Indicatore: Verbali dei tavoli tecnici e relazioni di attività (report)	<i>scrofa</i> .  Attuazione del Piano di Contenimento  Gestione sportello forestale	Gestione emergenza PSA <i>Sus scrofa</i> (report settimanale trasmesso a Regione Piemonte). N° di giornate impiegate, n° operatori coinvolti, n° capi abbattuti.  Numero di pratiche evase, numero giornate (o servizi) dedicate		Predisposizione di un prodotto editoriale di carattere tecnico/divulgativo (seguendo lo stile di Piemonte Parchi) relativo al territorio dell'Egap, cioè una monografia finalizzata alla valorizzazione dell'Ente-parco e del suo territorio in cui sono descritti in dettaglio habitat e specie delle aree protette e dei siti RN2000, nonché la storia dell'Ente. Tale monografia potrà essere stampata, in presenza di fondi, e/o rilasciata in formato digitale.		assetto uffici e attuazione relativa
Digitalizzazione e dematerializzazione	Attribuzione delle competenze e delle assegnazioni al personale delle categorie non titolare di P.O. entro 31 dicembre 2022  Gestione <i>cloud</i> del sistema gestionale e documentale  Gestione <i>cloud</i> del server file e	Implementazione e gestione delle pratiche mediante fascicoli – flussi documentali	Attribuzione delle competenze e delle assegnazioni al personale delle categorie non titolare di P.O. entro 31 dicembre 2022  Gestione dei procedimenti digitali per fascicoli e flussi documentali	Implementazione e gestione delle pratiche mediante fascicoli – flussi documentali	Attribuzione delle competenze e delle assegnazioni al personale delle categorie non titolare di P.O. entro 31 dicembre 2022  Gestione dei procedimenti digitali per fascicoli e flussi documentali	Implementazione e gestione delle pratiche mediante fascicoli – flussi documentali	Attribuzione delle competenze e delle assegnazioni al personale delle categorie non titolare di P.O. entro 31 dicembre 2022  Gestione dei procedimenti digitali per fascicoli e flussi documentali	Nuovi progetti e sviluppo progetti locali in corso	Gestione dei progetti a finanziamento esterno (UE, regionale, nazionale, privato). N° progetti gestiti; N° progetti in proroga; N° di nuove candidature presentate; ratio candidature presentate/finanziamenti accordati

**Ente di gestione delle Aree protette del Parco Piemontese**

Sede legale - Piazza Giovanni XXIII, 6 - 15048 VALENZA (AL) – tel. 0114321011  
Sedi operative – Corso Trieste, 98 (Cascina Le Vallere) - 10024 MONCALIERI (TO) – tel. 0114326520  
Viale Lungo Po Gramsci, 10 – 15033 CASALE MONFERRATO (AL) – tel. 0142457861  
Via Alessandria 2, 10090 CASTAGNETO PO (TO) – tel. 0039 011 4326550  
Codice Fiscale 95000120063 - PEC (posta elettronica certificata): [parcopopiemontese@pec.it](mailto:parcopopiemontese@pec.it)  
Sito internet [www.parcopopiemontese.it](http://www.parcopopiemontese.it)

	<p>dati</p> <p>Razionalizzazione e aggiornamento modalità di pubblicazione e gestione "Amministrazione Trasparente"</p> <p>Gestione dei procedimenti digitali per fascicoli e flussi documentali</p>								
<p>Procedure concorsuali e assunzioni</p>	<p>Espletamento n° 3 procedure concorsuali per Istruttore Direttivo Tecnico, n° 1 procedura concorsuale Dirigente</p> <p>Copertura dei turn over 2022 entro dicembre 2022</p>	<p>Gestione del patrimonio e delle infrastrutture, appalti e progetti a finanziamento esterno.</p> <p>Gestione delle sedi, dei mezzi e delle attrezzature.</p>	<p>Costituzione dei "gruppi di lavoro" trasversali tra settori dell'Area Tecnica – Ambientale e Inter – Area (Area tecnica Ambientale – Comunicazione e Promozione per la gestione del patrimonio immobiliare</p> <p>Gestione dei progetti a finanziamento esterno (UE, regionale, nazionale, privato). N° progetti gestiti; n° progetti in proroga; n° di nuove candidature presentate; ratio candidature presentate/finanziamenti accordati</p> <p>Formazione base e avanzata in materia di appalti e utilizzo</p>	<p>Controllo e monitoraggio delle attività e del territorio</p>	<p>N° giornate di vigilanza effettuate sul territorio</p> <p>N° ore uomo impiegate</p> <p>N° di verbali/sanzioni elevate</p>	<p>RAPPORTI ISTITUZIONALI:</p> <p>Gestione e implementazione sistema MAB – UNESCO "Collina Po"</p> <p>Adesione a FEDERPARCHI – EUROPARC e avvio dei rapporti istituzionali e operativi</p>	<p>Rapporti istituzionali</p> <p>Visibilità</p> <p>Promozione</p> <p>Report di fine anno relativo allo sviluppo dell'iniziativa AAB – UNESCO</p> <p>Rapporti istituzionali e operativi con le sedi e gli Uffici di FEDERPARCHI ed EUROPARC. Adesione formalizzata, almeno n° 1 riunione di vertice organizzata</p>	<p>Cooperazione e collaborazione con altri Enti e Aree Protette e con operatori del territorio</p>	<p>Programmazione e realizzazione iniziative condivise con EEGAPP, soprattutto in materia di condivisione dei servizi, collaborazione e formazione</p> <p>Almeno n° 1 servizio di collaborazione – cooperazione attivato</p> <p>Istituzione della Consulta per la promozione del territorio</p>

**Ente di gestione delle Aree protette del Po Piemontese**

Sede legale - Piazza Giovanni XXIII, 6 - 15048 VALENZA (AL) – tel. 0114321011

Sedi operative – Corso Trieste, 98 (Cascina Le Vallere) - 10024 MONCALIERI (TO) – tel. 0114326520

Viale Lungo Po Gramsci, 10 – 15033 CASALE MONFERRATO (AL) – tel. 0142457861

Via Alessandria 2, 10090 CASTAGNETO PO (TO) – tel. 0039 011 4326550

Codice Fiscale 95000120063 - PEC (posta elettronica certificata): [parcopopiemontese@pec.it](mailto:parcopopiemontese@pec.it)

Sito internet [www.parcopopiemontese.it](http://www.parcopopiemontese.it)



			<p>piattaforme di e-procurement (in collaborazione con EGAP Ossola).</p> <p>Indicatore: numero pratiche gestite, relazione di attività (report)</p>						
<p>Gestione operativa efficiente ed efficace nell'ambito dell'emergenza sanitaria COVID – 19</p>	<p>Adempimento procedure di sicurezza e sanitarie</p> <p>Organizzazione e gestione attività in smart working</p>	<p>Gestione ambientale (VI, VIA, VAS, pareri), Gestione del territorio (progettazione e realizzazione)</p>	<p>Costituzione dei "gruppi di lavoro" trasversali tra settori dell'Area Tecnica – Ambientale</p> <p>Gestione ed evasione procedura di VI, VIA, VAS, pareri.</p> <p>N° pratiche per tipologie</p> <p>Tempo medio di evasione della pratica (gg)</p>	<p>Finalizzazione e adozione Regolamento di fruizione</p>	<p>Adozione Regolamento di fruizione EGAP Po Piemontese entro dicembre 2023</p>	<p>Valorizzazione delle sedi operative e delle strutture dell'Ente dal punto di vista della fruizione e delle visite</p> <p>Gestione della ricettività delle strutture dell'Egap (gestione sedi/foresterie)</p> <p>Gestione del magazzino dei prodotti e dei materiali informativi-turistici (del nuovo EGAP e dei due enti ante-fusione)</p> <p>Apertura spontanea delle sedi in occasione delle festività locali (per mostrare la presenza</p>	<p>Proposta calendario di iniziative 2023 con coinvolgimento del territorio del Po e "decongestionamento" di Cascina Vallere.</p> <p>Definizione del registro/database dei beni immobili di fruizione (bacheche, totem, portabici, ecc.) entro dicembre 2022; gestione degli stessi (monitoraggio 1 volta ogni 2 mesi)</p> <p>Gestione domande a Protocollo</p> <p>Riorganizzazione dei prodotti e dei materiali informativi-turistici e della disposizione degli stessi presso un sito di riferimento e le varie sedi;</p> <p>Creazione/aggiornamento del relativo inventario.</p> <p>Apertura sedi/centri visita di Bosco M., Casale M.,</p>	<p>Pianificazione e gestione</p>	<p>Pianificazione: Iniziative finanziate da PSR 2014 – 2020 – Operazione 7.1.2 edizione 2022. Incarichi e servizi affidati</p> <p>Piano d'Area: Revisione e variante comprensiva di procedura di VAS. Report di avanzamento</p> <p>Patrimonio: ipotesi di riorganizzazione e razionalizzazione sedi operative e strutture in gestione (costi/benefici). Prima proposta di massima entro dicembre 2022 prodotta</p>

**Ente di gestione delle Aree protette del Po Piemontese**

Sede legale - Piazza Giovanni XXIII, 6 - 15048 VALENZA (AL) – tel. 0114321011  
 Sedi operative – Corso Trieste, 98 (Cascina Le Vallere) - 10024 MONCALIERI (TO) – tel. 0114326520  
 Viale Lungo Po Gramsci, 10 – 15033 CASALE MONFERRATO (AL) – tel. 0142457861  
 Via Alessandria 2, 10090 CASTAGNETO PO (TO) – tel. 0039 011 4326550  
 Codice Fiscale 95000120063 - PEC (posta elettronica certificata): [parcopopiemontese@pec.it](mailto:parcopopiemontese@pec.it)  
 Sito internet [www.parcopopiemontese.it](http://www.parcopopiemontese.it)

						dell'ente-parco e la vicinanza dello stesso alle comunità locali)	Castagneto Po, Frassineto in occasione della locale festività patronale (o evento simile) con personale in servizio.		
--	--	--	--	--	--	-------------------------------------------------------------------	----------------------------------------------------------------------------------------------------------------------	--	--

**Ente di gestione delle Aree protette del Po Piemontese**

Sede legale - Piazza Giovanni XXIII, 6 - 15048 VALENZA (AL) – tel. 0114321011

Sedi operative – Corso Trieste, 98 (Cascina Le Vallere) - 10024 MONCALIERI (TO) – tel. 0114326520

Viale Lungo Po Gramsci, 10 – 15033 CASALE MONFERRATO (AL) – tel. 0142457861

Via Alessandria 2, 10090 CASTAGNETO PO (TO) – tel. 0039 011 4326550

Codice Fiscale 95000120063 - PEC (posta elettronica certificata): [parcopopiemontese@pec.it](mailto:parcopopiemontese@pec.it)

Sito internet [www.parcopopiemontese.it](http://www.parcopopiemontese.it)

## **7. Monitoraggio in corso di esercizio ed eventuali azioni per il miglioramento del ciclo di gestione delle performance**

Nell'ottica di un continuo miglioramento, l'ente eseguirà un continuo monitoraggio delle proprie scelte strategiche e valuterà eventuali modifiche delle attività o l'introduzione di ulteriori attività procedendo, se necessario, alla modifica del piano della performance.

## **8. Misurazione e valutazione della performance individuale e organizzativa**

La principale finalità di un sistema di valutazione della performance deve essere quella di valutare i dipendenti in modo oggettivo utilizzando sistemi premianti e secondo criteri di valorizzazione del merito. Occorre partire dal presupposto che un sistema funziona se condiviso dagli organi di governo che devono considerarlo valido e dai dipendenti che devono trovare in esso le adeguate motivazioni e gli adeguati stimoli al miglioramento.

In ogni caso un sistema valido deve contemplare obiettivi che siano:

- pertinenti rispetto alla missione dell'ente;
- misurabili in modo chiaro;
- tali da portare ad un miglioramento dell'efficienza dell'attività dell'ente;
- realizzabili;
- definiti nei tempi di attuazione;
- incentivanti nella giusta misura.

Da quanto sopra emerge chiaramente che la pianificazione e la valutazione vanno di pari passo: infatti il sistema valuta se sono stati raggiunti gli obiettivi posti e quindi consente anche di capire se le strategie dell'ente vengono seguite e attuate.

Il legame tra pianificazione e sistema di valutazione è inevitabile, essi devono essere profondamente integrati poiché assolvono funzioni complementari: le risultanze della valutazione forniscono informazioni utili per l'adeguamento del sistema di programmazione.

Sostanzialmente con la misurazione della performance:

- si opera perché l'ente raggiunga in modo efficace ed efficiente le proprie strategie;
- si garantisce il collegamento continuo tra quanto programmato e risultati ottenuti;
- si verifica l'impiego razionale delle risorse;
- si aumenta la consapevolezza di come sta operando l'ente rispetto ai suoi obiettivi;
- si acquisiscono le informazioni necessarie per eventuali azioni correttive finalizzate a migliorare i risultati.

### **Ente di gestione delle Aree protette del Po Piemontese**

Sede legale - Piazza Giovanni XXIII, 6 - 15048 VALENZA (AL) – tel. 0114321011  
Sedi operative – Corso Trieste, 98 (Cascina Le Vallere) - 10024 MONCALIERI (TO) – tel. 0114326520  
Viale Lungo Po Gramsci, 10 – 15033 CASALE MONFERRATO (AL) – tel. 0142457861  
Via Alessandria 2, 10090 CASTAGNETO PO (TO) – tel. 0039 011 4326550  
Codice Fiscale 95000120063 - PEC (posta elettronica certificata): [parcopopiemontese@pec.it](mailto:parcopopiemontese@pec.it)  
Sito internet [www.parcopopiemontese.it](http://www.parcopopiemontese.it)

## **9. Sistema di valutazione delle performance**

Il sistema di valutazione è principalmente incentrato sulla valutazione della performance ossia delle prestazioni del personale.

La valutazione delle prestazioni è un processo continuo che coinvolge, nel corso dell'intero anno, il valutatore e il valutato. È uno strumento che inevitabilmente incide sui risultati che l'ente si aspetta dai suoi dipendenti, risultati che porteranno ad un miglioramento della gestione dell'ente stesso.

Costituisce oggetto di valutazione della performance dei dipendenti il raggiungimento degli specifici obiettivi assegnati

Il giudizio dovrà esprimere riguarderà solo quello che il dipendente ha fatto e il suo comportamento nel periodo in esame. Non si dovranno esprimere valutazioni riguardo le capacità dell'individuo, ma solo riguardo la sua performance in un periodo ben definito.

## **10. Collegamento fra valutazione delle performance e premi incentivanti**

Le modalità di collegamento fra la valutazione della performance e i premi incentivanti sono ispirate dal principio che lo scopo principale dell'incentivazione monetaria è quello di introdurre la cultura del lavoro per obiettivi e quindi portare al miglioramento dell'efficienza dell'Ente.

Il Direttore e le Posizioni Organizzative – Responsabili di Area stabiliscono quali sono gli obiettivi da raggiungere per ogni singolo dipendente e il peso di ciascuno di essi.

### **Ente di gestione delle Aree protette del Po Piemontese**

Sede legale - Piazza Giovanni XXIII, 6 - 15048 VALENZA (AL) – tel. 0114321011  
Sedi operative – Corso Trieste, 98 (Cascina Le Vallere) - 10024 MONCALIERI (TO) – tel. 0114326520  
Viale Lungo Po Gramsci, 10 – 15033 CASALE MONFERRATO (AL) – tel. 0142457861  
Via Alessandria 2, 10090 CASTAGNETO PO (TO) – tel. 0039 011 4326550  
Codice Fiscale 95000120063 - PEC (posta elettronica certificata): [parcopopiemontese@pec.it](mailto:parcopopiemontese@pec.it)  
Sito internet [www.parcopopiemontese.it](http://www.parcopopiemontese.it)