

4 – GESTIONE DELLE RISORSE UMANE

4.1 Personale

La pianta organica vigente del Comune Rio di Pusteria comprende 24,87 posti di lavoro considerati come unità a tempo pieno (38 ore). Di questi sono occupati 24,87 posti a tempo pieno. 27 collaboratrici e collaboratori hanno un rapporto di lavoro dipendente con il Comune, di cui 18 donne e 9 uomini. 23 persone hanno un rapporto di lavoro indeterminato.

	2018	%	2019	%	2020	%	2021	%	2022	%
Dipendenti a tempo indeterminato	17,41	83,06%	18,13	84,52%	18,28	82,75%	19,45	82,00%	20,1	86,01%
Dipendenti a tempo determinato	3,55	16,94%	3,32	15,48%	3,81	17,25%	4,27	18,00%	3,27	13,99%
Totale Dipendenti	20,96	100,00%	21,45	100,00%	22,09	100,00%	23,72	100,00%	23,37	100,00%

Qualifica funzionale	Dipendenti	Unità di Lavoro	Tempo indeterminato	Tempo determinato	Maschile	Femminile	Italiano	Tedesco	Ladino	Aspettativa	Supplenti Aspettative	Supplenti Part Time
1	0	0,00	0	0	0	0	0	0	0	0	0	0
2	4	2,89	2	2	1	3	0	4	0	0	0	0
3	0	0,00	0	0	0	0	0	0	0	0	0	0
4	8	7,37	7	1	3	5	0	8	0	1	0	0
5	1	1,00	1	0	0	1	0	1	0	0	0	0
6	12	10,61	11	1	3	9	0	12	0	0	0	0
7	1	2,00	1	0	1	0	0	1	0	0	0	0
8	0	0,00	0	0	0	0	0	0	0	0	0	0
9	1	1,00	1	0	1	0	0	1	0	0	0	0
Totale	27	24,87	23	4	9	18	0	27	0	1	0	0

Professione	Dipendenti	Femminile	Maschile
Addetto alle pulizie qualificato / inserviente	3	3	0
Operaio generico	1	0	1
Operaio specializzato	4	1	3
Cuoco	4	4	0
Operatore amministrativo anche con funzioni di utilizzo di programmi C.E	1	1	0
Bibliotecario	1	1	0
Assistente Amministrativo	5	4	1
Assistente amministrativo	6	4	2
Geometra con abilitazione all'esercizio della professione	1	0	1
Segretario comunale	1	0	1

Professione	Dipendenti	Femminile	Maschile
Totale	27	18	9

4.2 Andamento della spesa di personale nell'ultimo quinquennio

Anno di riferimento	Dipendenti	Spese del personale	Incidenza % spesa personale / spesa corrente
2021	23,72	1.183.484,03 €	21,65
2020	22,09	1.110.411,25 €	21,75
2019	21,45	1.050.052,55 €	19,67
2018	20,96	1.081.666,12 €	20,25
2017	19,93	1.026.343,90 €	20,95

**Organigramm der Gemeinde Mühlbach
Organigramma del Comune di Rio di Pusteria**

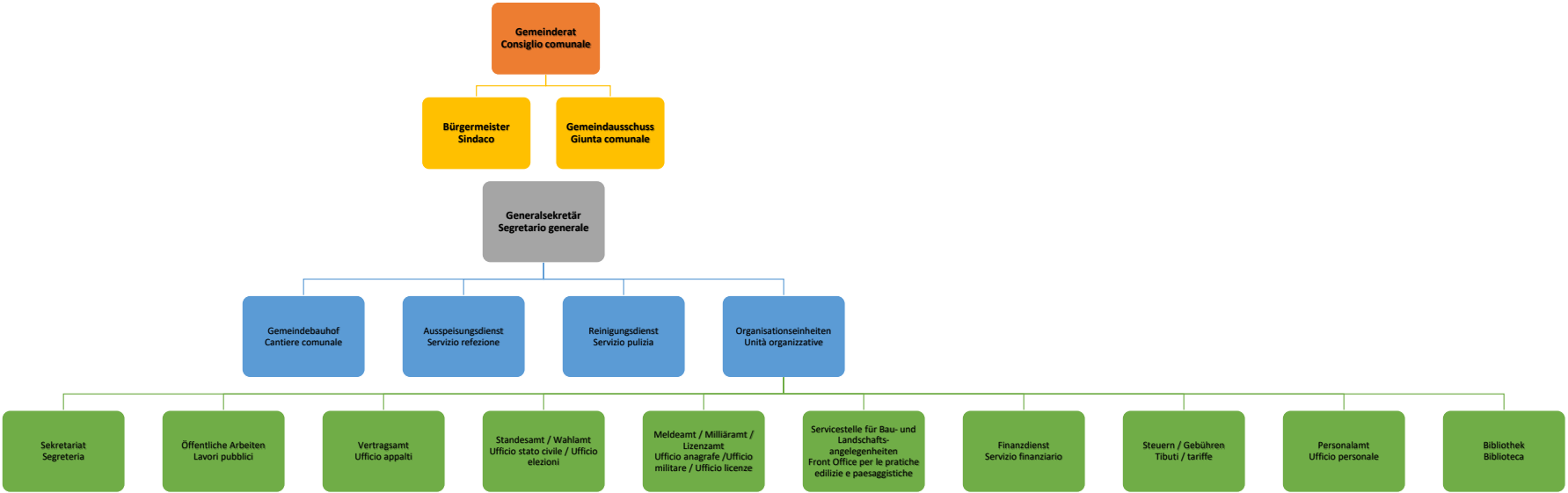

Stellenplan der Gemeinde Mühlbach
Pianta organica del Comune di Rio di Pusteria

Genehmigt mit Ratsbeschluss Nr. 32 vom 26.04.2023
Approvato con delibera del consiglio comunale n. 32 del 26.04.2023

Nr. n.	Berufsbild Profilo professionale	Nr. Berufsbild n. profilo prof.	Funktionsebene qual. funzionale	Zweisprachigkeit Att. bilinguismo	Kontingent contingente	Zugangsvoraussetzungen requisiti d'accesso	Anstellungsverfahren Procedura di assunzione
1	Generalsekretär Segretario generale	80	IX	C1	1,00	Laurea e certificato d' idoneità all' esercizio delle funzioni di segretario comunale	concorso pubblico per titoli ed esami
2	Verwaltungsassistent Assistente amministrativo	58	VII	B2	1,00	Diploma di maturità e diploma di studi universitari almeno biennali o diploma equivalente	concorso pubblico per titoli ed esami
3	Geometer Geometra	56	VII	B2	1,00	Diploma di maturità e titolo di abilitazione all' esercizio della professione di geometra	concorso pubblico per titoli ed esami
4	Bibliothekar Bibliotecario	46	VI	B2	0,5	Diploma di maturità o equivalente	concorso pubblico per titoli ed esami
5	Verwaltungsassistent Assistente amministrativo	43	VI	B2	9,21	Diploma di maturità o equivalente	concorso pubblico per titoli ed esami
6	Verwaltungsbeamter Operaio amministrativo	31	V	B1	1,00	Diploma di scuola media é assolvimento di un ulteriore triennio di studio o di formazione professionale triennale	concorso pubblico per titoli ed esami
7	Koch Cuoco	19	IV	A2	2,74	Diploma di fine apprendistato quale cuoco	concorso pubblico per titoli ed esami
8	Spezialisierte Arbeiter Operaio specializzato	15	IV	A2	4,00	Diploma di scuola media o licenza di scuola elementare é assolvimento di un ulteriore biennio di studio o di una formazione professionale equivalente o diploma di fine apprendistato o formazione specifica teorico pratica non inferiore a 300 ore	concorso pubblico per titoli ed esami
9	Hilfskoch Aiuto cuoco	14	III	A2	0,63	Licenza di scuola elementare e pluriennale esperienza professionale nel settore	concorso pubblico per titoli ed esami
10	Qualifizierter Arbeiter Operaio qualificato	9	III	A2	1,00	Licenza di scuola elementare e pluriennale esperienza professionale nel settore	concorso pubblico per titoli ed esami
11	Qualifiziertes Reinigungspersonal Addetto alle pulizie	2	III	A2	3,18	Licenza di scuola elementare o assolvimento dell' obbligo scolastico é se richiesto, semplici conoscenze pratiche nello specifico ambito di impiego	concorso pubblico per titoli ed esami
25,26							
12	Einfacher Arbeiter (geschützte Kat.) Operaio semplice (cat. protetta)	3	II	A2	1,00	licenza di scuola elementare o assolvimento dell' obbligo scolastico, nonché se richiesto, semplici conoscenze pratiche nello specifico ambito di impiego	