



COMUNE DI PAGANI
PROVINCIA DI SALERNO

**ORGANIGRAMMA E ASSETTO ORGANIZZATIVO
DEL COMUNE DI PAGANI**

ALLEGATO “A”

*ALLA DELIBERA DI APPROVAZIONE DELLA MACROSTRUTTURA DEL
COMUNE DI PAGANI*

LA MACROSTRUTTURA DEL COMUNE DI PAGANI

LA MACROSTRUTTURA DEL COMUNE DI PAGANI

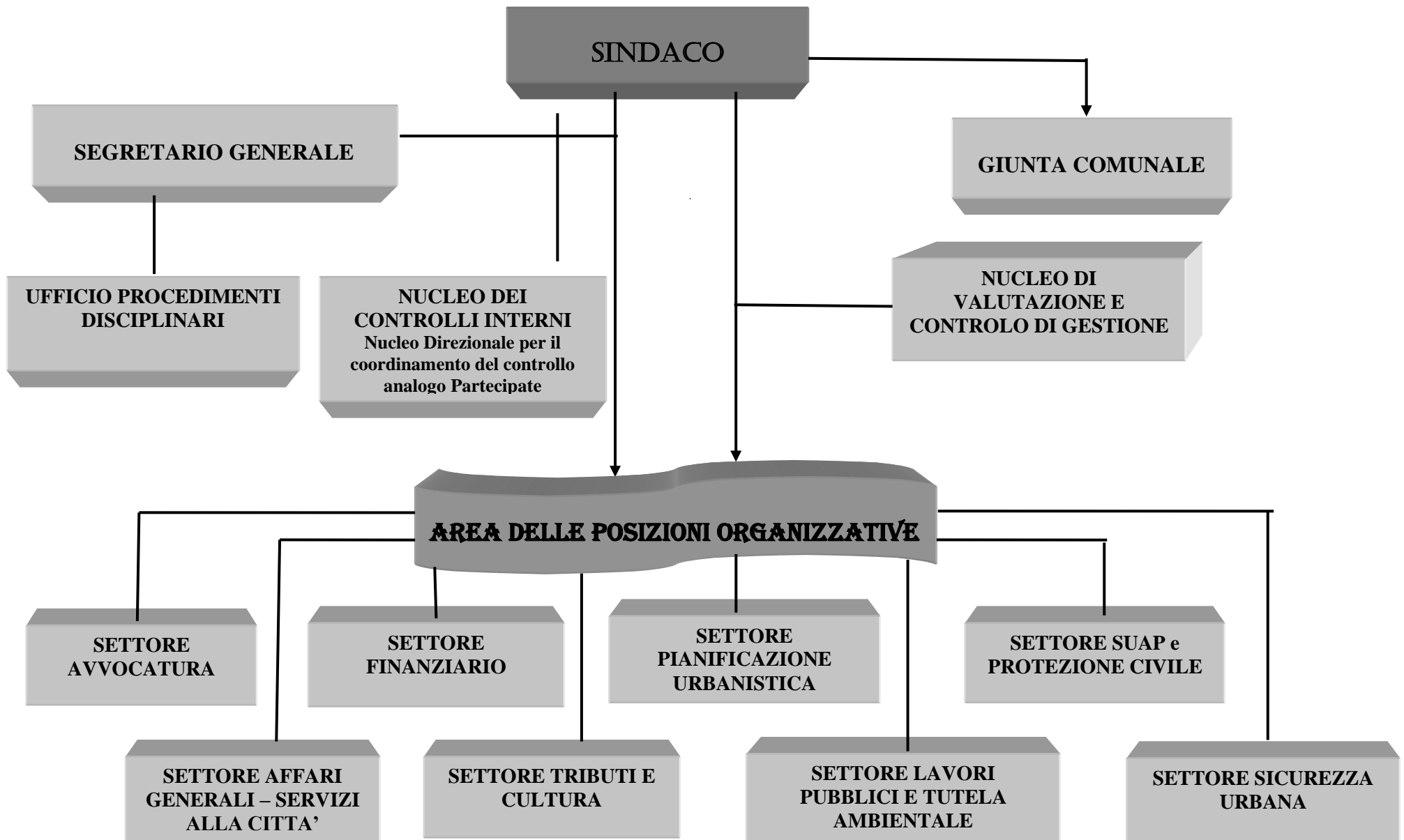

1° SETTORE AVVOCATURA

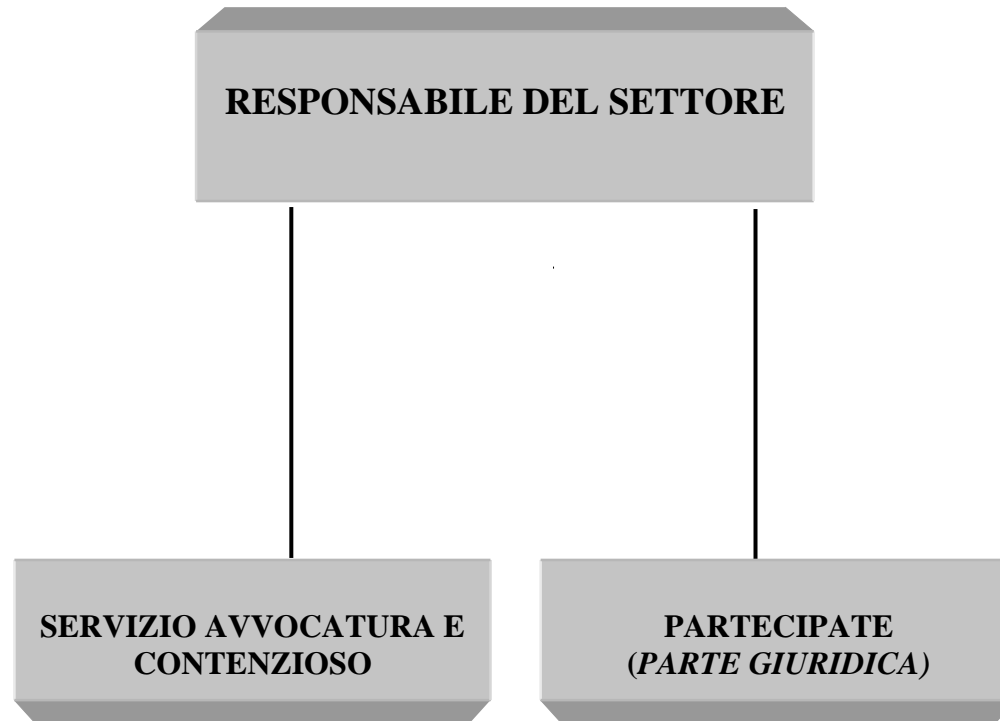

2° SETTORE AFFARI GENERALI - SERVIZI ALLA CITTA'



3° SETTORE FINANZIARIO

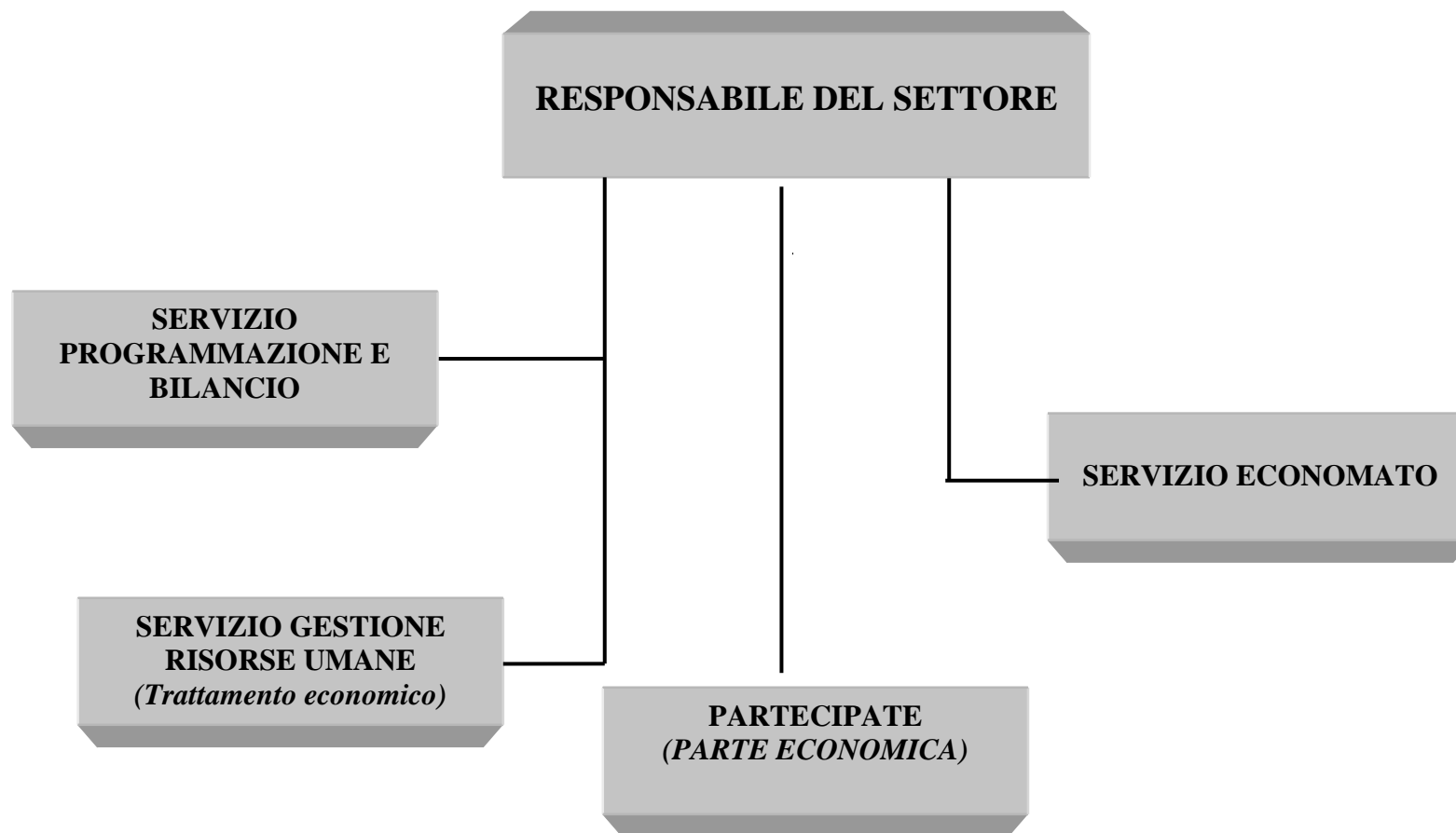

4° SETTORE TRIBUTI E CULTURA

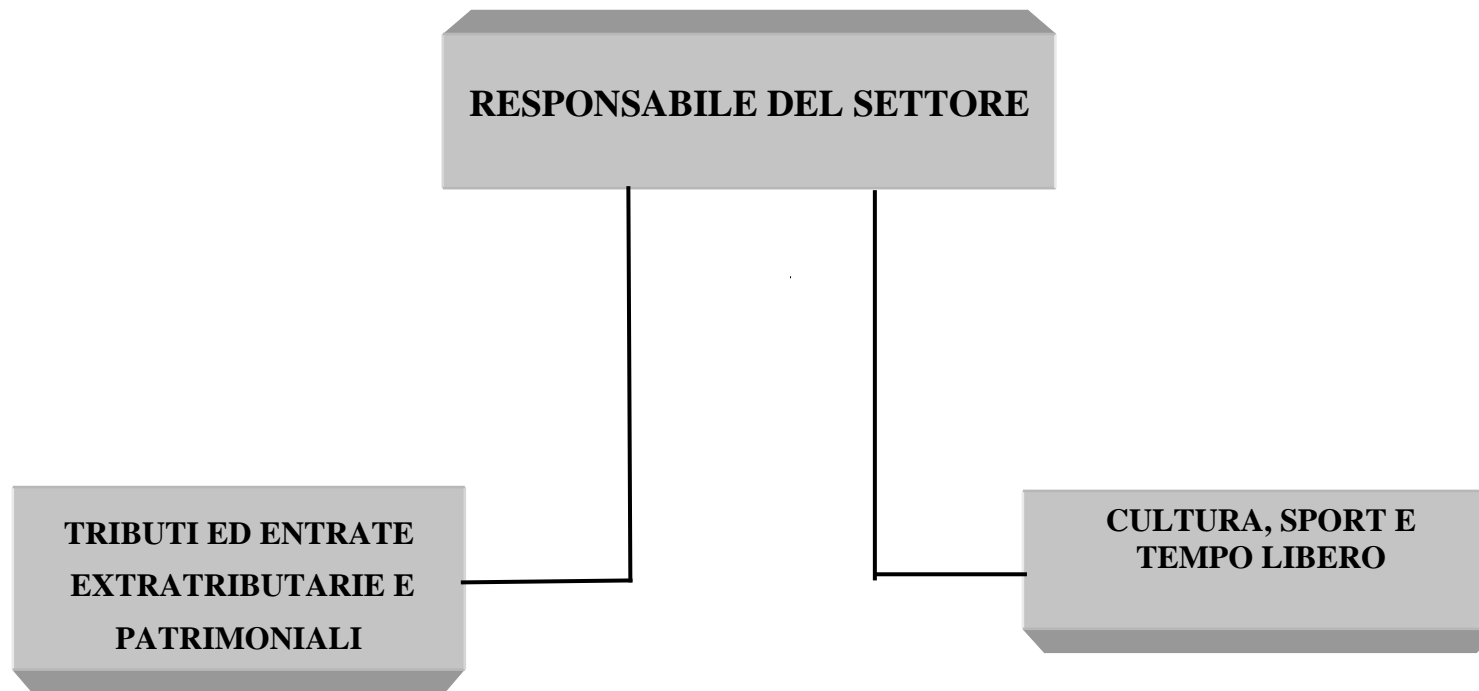

5° SETTORE PIANIFICAZIONE URBANISTICA

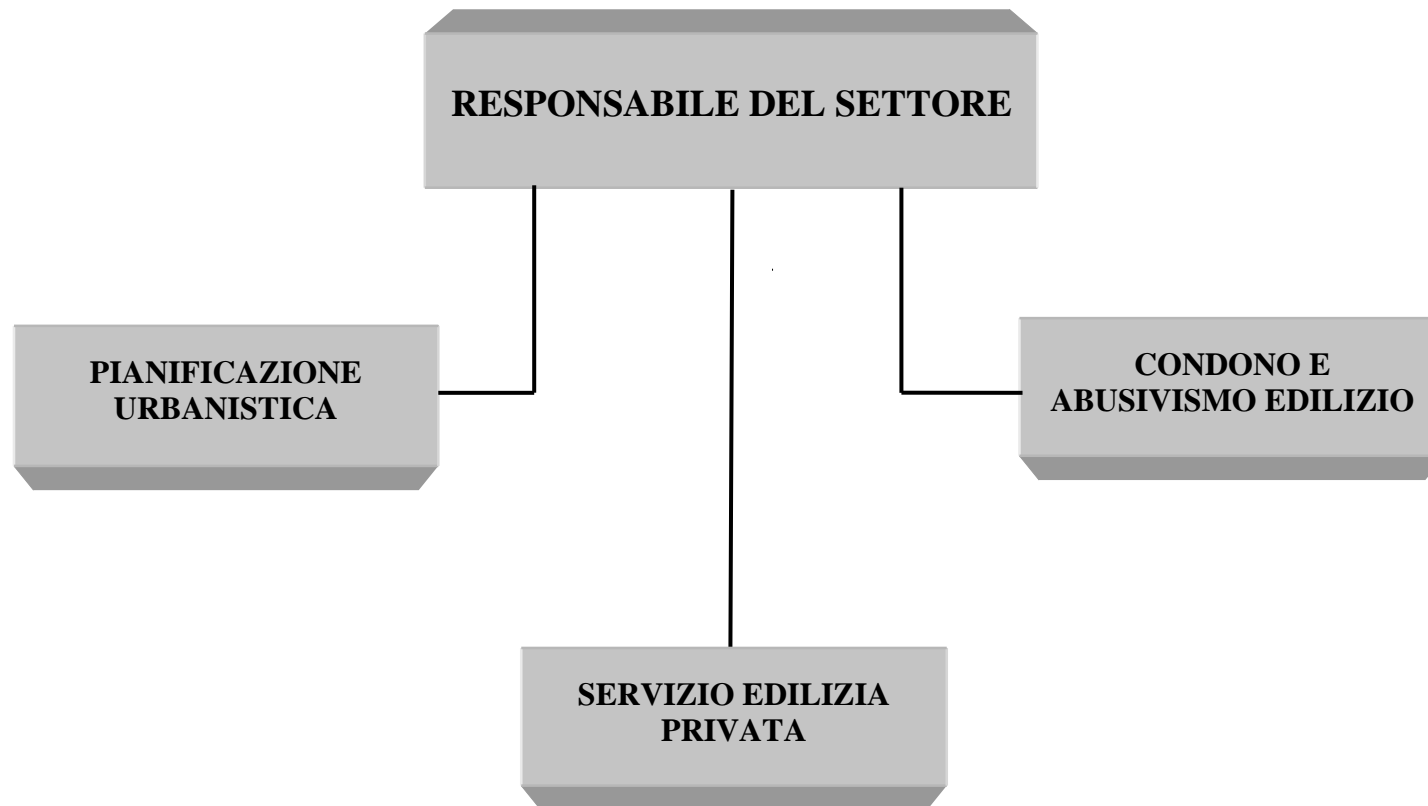

6° SETTORE LAVORI PUBBLICI - E TUTELA AMBIENTALE

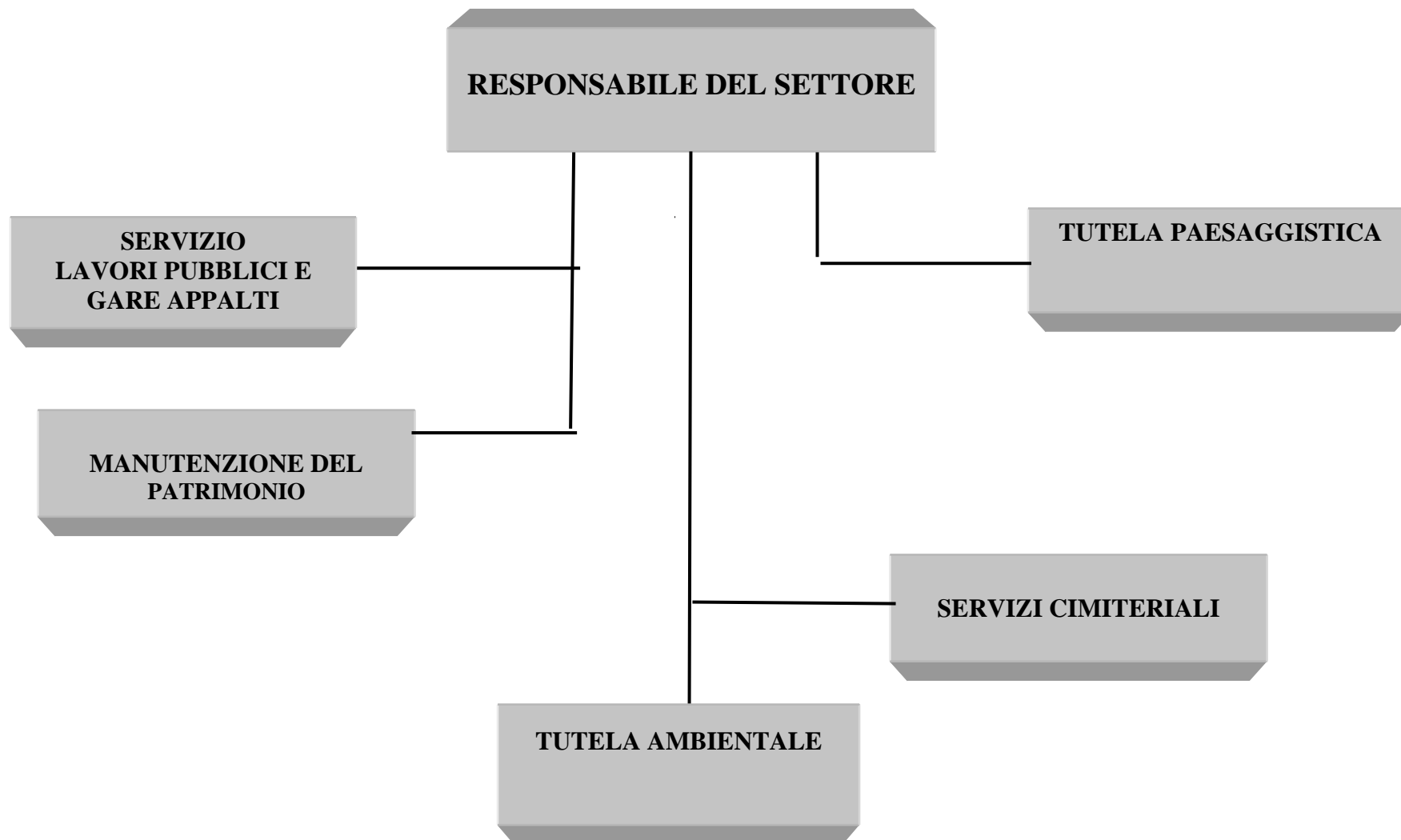

7° SETTORE SICUREZZA URBANA

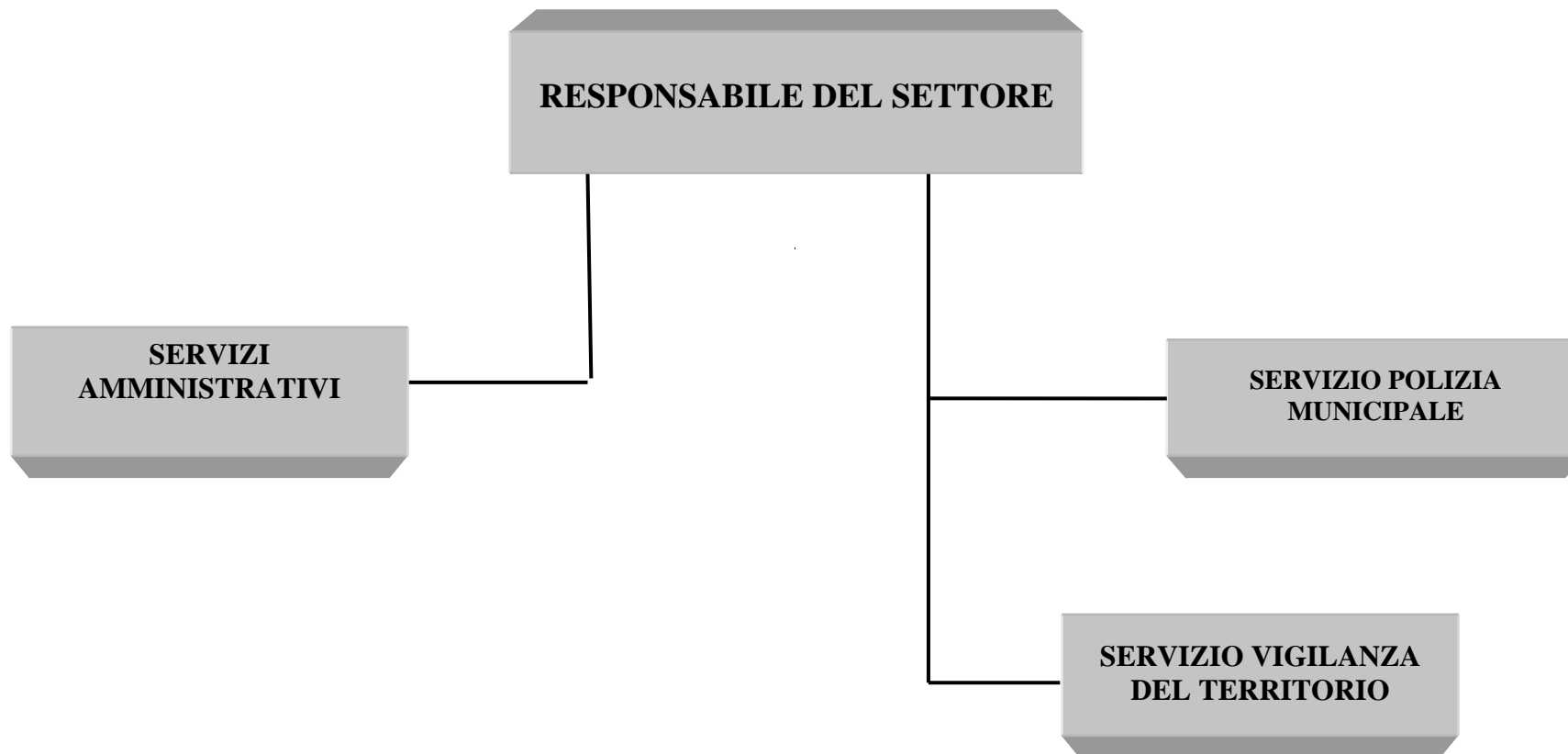

8° SETTORE SUAP E PROTEZIONE CIVILE





COMUNE DI PAGANI
PROVINCIA DI SALERNO

**DOTAZIONE ORGANICA
DEL COMUNE DI PAGANI**

ALLEGATO “B”

*ALLA DELIBERA DI APPROVAZIONE DEL PIANO DEI FABBISOGNI DI PERSONALE PER IL
TRIENNIO 2023/2025*

DOTAZIONE ORGANICA

1° SETTORE AVVOCATURA	RESPONSABILE DEL SETTORE
------------------------------	---------------------------------

SERVIZIO AVVOCATURA				
Area di classificazione	Profilo professionale	Numero	Coperto	Vacante
Area dei Funzionari e dell'EQ	Avvocato	1	1	
Area dei Funzionari e dell'EQ	Avvocato	1	1	
Area degli Istruttori	Istruttore Amministrativo	1	1	

2° SETTORE AFFARI GENERALI E SERVIZI ALLA CITTA'	RESPONSABILE DEL SETTORE
---	---------------------------------

SERVIZIO SEGRETERIA GENERALE E AFFARI ISTITUZIONALI				
Area di classificazione	Profilo professionale	Numero	Coperto	Vacante
Area dei Funzionari e dell'EQ	Funzionario amministrativo	1	1	
Area degli Istruttori	Istruttore Amministrativo	4	4	
Area degli Operatori Esperti	Esecutore amministrativo	2		2
Area degli Operatori Esperti	Messo notificatore	2		2
Area degli Operatori Esperti	Centralinista	1	1	
Area degli Operatori	Operatore servizi vari	3	1	2

UFFICIO RELAZIONI CON IL PUBBLICO				
Area di classificazione	Profilo professionale	Numero	Coperto	Vacante
Area dei Funzionari e dell'EQ	Specialista comunicazione istituzionale	1		1
Area degli Istruttori	Istruttore amministrativo	1		1

SERVIZIO RISORSE UMANE (Trattamento giuridico)				
Area di classificazione	Profilo professionale	Numero	Coperto	Vacante

Area dei Funzionari e dell'EQ	Funzionario amministrativo	1		1
Area degli Istruttori	Istruttore Amministrativo	2	2	
Area degli Operatori Esperti	Collaboratore professionale	1		1

SERVIZI INFORMATICI E TECNOLOGICI				
Area di classificazione	Profilo professionale	Numero	Coperto	Vacante
Area dei Funzionari e dell'EQ	Funzionario Informatico	1		1
Area degli Istruttori	Istruttore informatico	3	3	

SERVIZIO PUBBLICA ISTRUZIONE				
Area di classificazione	Profilo professionale	Numero	Coperto	Vacante
Area dei Funzionari e dell'EQ	Funzionario amministrativo	1	1	
Area degli Istruttori	Funzionario amministrativo	2	1	1

SERVIZIO POLITICHE SOCIALI				
Area di classificazione	Profilo professionale	Numero	Coperto	Vacante
Area dei Funzionari e dell'EQ	Assistente Sociale	2	2	
Area degli Istruttori	Istruttore amministrativo	2	1	1

SERVIZI DEMOGRAFICI				
Area di classificazione	Profilo professionale	Numero	Coperto	Vacante
Area dei Funzionari e dell'EQ	Funzionario amministrativo	1	1	
Area degli Istruttori	Istruttore Amministrativo	6	3	3
Area degli Operatori Esperti	Esecutore amministrativo	2	2	
Area degli Operatori	Operatore servizi vari	1	1	

3° SETTORE FINANZIARIO	RESPONSABILE DEL SETTORE
-------------------------------	---------------------------------

SERVIZIO PROGRAMMAZIONE E FINANZE				
Area di classificazione	Profilo professionale	Numero	Coperto	Vacante
Area dei Funzionari e dell'EQ	Funzionario Economico Finanziario	1	1	
Area degli Istruttori	Istruttore Contabile	3	2	1

Area degli Istruttori	Istruttore Amministrativo	1	1	
-----------------------	---------------------------	---	---	--

SERVIZIO RISORSE UMANE (Trattamento economico)				
Area di classificazione	Profilo professionale	Numero	Coperto	Vacante
Area dei Funzionari e dell'EQ	Funzionario Economico Finanziario	1		1
Area degli Istruttori	Istruttore Contabile	2	2	

SERVIZIO ECONOMATO				
Area di classificazione	Profilo professionale	Numero	Coperto	Vacante
Area dei Funzionari e dell'EQ	Funzionario Economico Finanziario	1		1
Area degli Istruttori	Segretario economo	1	1	

4° SETTORE TRIBUTI – ENTRATE - CULTURA	RESPONSABILE DEL SETTORE
---	---------------------------------

SERVIZIO ENTRATE TRIBUTARIE E PATRIMONIALI				
Area di classificazione	Profilo professionale	Numero	Coperto	Vacante
Area dei Funzionari e dell'EQ	Funzionario Amministrativo/contabile	1	1	
Area degli Istruttori	Istruttore Amministrativo/contabile	5	1	4
Area degli Istruttori	Istruttore Tecnico	1		1
Area degli Operatori Esperti	Esecutore amministrativo	2	2	

SERVIZIO CULTURA, SPORT E TEMPO LIBERO				
Area di classificazione	Profilo professionale	Numero	Coperto	Vacante
Area dei Funzionari e dell'EQ	Funzionario Amministrativo/contabile	1	1	
Area degli Istruttori	Istruttore Amministrativo	1	1	
Area degli Operatori Esperti	Collaboratore amministrativo	1		1

5° SETTORE PIANIFICAZIONE URBANISTICA**RESPONSABILE DEL SETTORE**

SERVIZIO PIANIFICAZIONE URBANISTICA				
Area di classificazione	Profilo professionale	Numero	Coperto	Vacante
Area dei Funzionari e dell'EQ	Funzionario Tecnico	1	1	
Area degli Istruttori	Istruttore Amministrativo	1	1	
Area degli Istruttori	Istruttore Tecnico	2	1	1

SERVIZIO EDILIZIA PRIVATA				
Area di classificazione	Profilo professionale	Numero	Coperto	Vacante
Area dei Funzionari e dell'EQ	Funzionario Tecnico	1	1	
Area degli Istruttori	Istruttore Amministrativo	1	1	
Area degli Istruttori	Istruttore Tecnico	1		1

SERVIZIO CONDONO E ABUSIVISMO EDILIZIO				
Area di classificazione	Profilo professionale	Numero	Coperto	Vacante
Area dei Funzionari e dell'EQ	Funzionario Tecnico	1	1	
Area degli Istruttori	Istruttore Amministrativo	1	1	
Area degli Istruttori	Istruttore Tecnico	2		2

6° SETTORE LAVORI PUBBLICI**RESPONSABILE DEL SETTORE**

SERVIZIO LAVORI PUBBLICI				
Area di classificazione	Profilo professionale	Numero	Coperto	Vacante
Area dei Funzionari e dell'EQ	Funzionario Tecnico	1	1	
Area degli Istruttori	Istruttore Amministrativo	1		1
Area degli Istruttori	Istruttore Tecnico	2	1	1

SERVIZIO GARE E APPALTI				
Area di classificazione	Profilo professionale	Numero	Coperto	Vacante
Area dei Funzionari e dell'EQ	Funzionario Tecnico	1		1
Area degli Istruttori	Istruttore Tecnico	1	1	

SERVIZIO SICUREZZA SUL LAVORO E TUTELA PAESAGGISTICA				
Area di classificazione	Profilo professionale	Numero	Coperto	Vacante
Area dei Funzionari e dell'EQ	Funzionario Tecnico	1	1	
Area degli Istruttori	Istruttore Amministrativo	1	1	
Area degli Istruttori	Istruttore Tecnico	1	1	
Area degli Operatori Esperti	Esecutore amministrativo	1		1

SERVIZIO MANUTENZIONE PATRIMONIO				
Area di classificazione	Profilo professionale	Numero	Coperto	Vacante
Area dei Funzionari e dell'EQ	Funzionario Tecnico	1		1
Area degli Istruttori	Istruttore Tecnico	1	1	
Area degli Istruttori	Istruttore Amministrativo	1		1
Area degli Operatori Esperti	Collaboratore amministrativo	1		1

SERVIZIO TUTELA AMBIENTALE				
Area di classificazione	Profilo professionale	Numero	Coperto	Vacante
Area dei Funzionari e dell'EQ	Funzionario Tecnico	1		1
Area degli Istruttori	Istruttore Tecnico	1	1	
Area degli Istruttori	Istruttore Amministrativo	1		1
Area degli Operatori Esperti	Collaboratore amministrativo	1		1

SERVIZI CIMITERIALI				
Area di classificazione	Profilo professionale	Numero	Coperto	Vacante
Area degli Istruttori	Istruttore Amministrativo	1	1	
Area degli Operatori Esperti	Esecutore amministrativo	1	1	

7° SETTORE SICUREZZA URBANA	RESPONSABILE DEL SETTORE
------------------------------------	---------------------------------

SERVIZI AMMINISTRATIVI				
Area di classificazione	Profilo professionale	Numero	Coperto	Vacante
Area dei Funzionari e dell'EQ	Funzionario di Vigilanza	1	1	
Area degli Istruttori	Istruttore di vigilanza	1	1	COMANDO PROCURA

Area degli Istruttori	Istruttore Tecnico	1	1	
Area degli Istruttori	Istruttore Amministrativo	2	2	

SERVIZIO VIGILANZA DEL TERRITORIO				
Area di classificazione	Profilo professionale	Numero	Coperto	Vacante
Area dei Funzionari e dell'EQ	Funzionario di Vigilanza	1		1
Area degli Istruttori	Istruttore di vigilanza	10	10	

SERVIZIO POLIZIA MUNICIPALE				
Area di classificazione	Profilo professionale	Numero	Coperto	Vacante
Area dei Funzionari e dell'EQ	Funzionario di Vigilanza	1		1
Area degli Istruttori	Istruttore di vigilanza	15	9	6

SERVIZIO PROTEZIONE CIVILE				
Area di classificazione	Profilo professionale	Numero	Coperto	Vacante
Area degli Istruttori	Istruttore Tecnico	1		1
Area degli Istruttori	Istruttore amministrativo	1		1

8° SETTORE SUAP	RESPONSABILE DEL SETTORE
------------------------	---------------------------------

SERVIZIO SPORTELLO UNICO ATTIVITA' PRODUTTIVE				
Area di classificazione	Profilo professionale	Numero	Coperto	Vacante
Area dei Funzionari e dell'EQ	Funzionario Amministrativo	1	1	
Area degli Istruttori	Istruttore Tecnico	2	2	
Area degli Istruttori	Istruttore Amministrativo	2	2	
Area degli Operatori Esperti	Collaboratore amministrativo	1	1	

RIEPILOGO GENERALE DOTAZIONE ORGANICA

AREA DI CLASSIFICAZIONE	AREA DEI FUNZIONARI E DELL'ELEVATA QUALIFICAZIONE	AREA DEGLI ISTRUTTORI	AREA DEGLI OPERATORI ESPERTI	AREA DEGLI OPERATORI	TOTALE
DOTAZIONE ORGANICA	27	89	16	4	136
POSTI COPERTI	17	61	7	2	87

POSTI VACANTI	10	28	9	2	49
---------------	----	----	---	---	----

TABELLA DI RACCORDO TRA LA DOTAZIONE ORGANICA E LIMITE MASSIMO POTENZIALE DI SPESA COME INDICATO NELLA DIRETTIVA DEL MINISTRO PER LA SEMPLIFICAZIONE E LA PUBBLICA AMMINISTRAZIONE CON DECRETO DEL 08/05/2018 E PUBBLICATO SULLA GAZZETTA UFFICIALE DEL 27/07/2018

LIMITE MASSIMO POTENZIALE DOTAZIONE ORGANICA PARI ALLA SPESA DI PERSONALE DELLA MEDIA DEGLI ANNI 2011/2013 DI CUI ALL'ART. 1, COMMA 557 -TER, DELLA LEGGE N. 296/2006

COMPONENTI CONSIDERATE PER LA DETERMINAZIONE DEL TETTO DI SPESA

AREA DI CLASSIFICAZIONE	PROFILI PROFESSIONALI	POSTI ATTUALI	COSTO TABELLARE PER CATEGORIA E 13° MENSILITA'	COSTO TOTALE TABELLARE
DIR.	SEGRETARIO GENERALE	1	45.260,77	45.260,77
AREA DEI FUNZIONARI E DELL'ELEVATA QUALIFICAZIONE	AVVOCATO	2	25.146,71	50.293,43
AREA DEI FUNZIONARI E DELL'ELEVATA QUALIFICAZIONE	FUNZIONARIO AMMINISTRATIVO	5	25.146,71	125.733,56
AREA DEI FUNZIONARI E DELL'ELEVATA QUALIFICAZIONE	SPECIALISTA COMUNICAZIONE ISTITUZIONALE	1	25.146,71	25.146,71
AREA DEI FUNZIONARI E DELL'ELEVATA QUALIFICAZIONE	FUNZIONARIO CONTABILE	1	25.146,71	25.146,71
AREA DEI FUNZIONARI E DELL'ELEVATA QUALIFICAZIONE	FUNZIONARIO INFORMATICO	2	25.146,71	50.293,43
AREA DEI FUNZIONARI E DELL'ELEVATA QUALIFICAZIONE	ASSISTENTE SOCIALE	5	25.146,71	125.733,56
AREA DEI FUNZIONARI E DELL'ELEVATA QUALIFICAZIONE	FUNZIONARIO TECNICO	8	25.146,71	201.173,70
AREA DEI FUNZIONARI E DELL'ELEVATA QUALIFICAZIONE	FUNZIONARIO DI VIGILANZA	3	25.146,71	75.440,14
AREA DEGLI ISTRUTTORI	ISTRUTTORE AMMINISTRATIVO	38	23.175,61	880.673,15
AREA DEGLI ISTRUTTORI	ISTRUTTORE CONTABILE	6	23.175,61	139.053,66
AREA DEGLI ISTRUTTORI	ISTRUTTORE INFORMATICO	3	23.175,61	69.526,83

AREA DEGLI ISTRUTTORI	ISTRUTTORE TECNICO	16	23.175,61	370.809,75
AREA DEGLI ISTRUTTORI	ISTRUTTORE VIGILANZA	26	23.175,61	602.565,84
AREA DEGLI OERATORI ESPERTI	COLLABORATORE PROFESSIONALE	5	20.620,72	103.103,60
AREA DEGLI OERATORI ESPERTI	ESECUTORE AMMINISTRATIVO	8	20.620,72	164.965,75
AREA DEGLI OERATORI ESPERTI	MESSO COMUNALE	2	20.620,72	41.241,44
AREA DEGLI OERATORI ESPERTI	CENTRALINISTA	1	20.620,72	20.620,72
AREA DEGLI OERATORI	OPERATORE SERVIZI GENERALI	4	19.806,92	79.227,68
	TOTALE DOTAZIONE ORGANICA	136		3.196.010,40
	Oneri riflessi a carico del datore di lavoro per contributi obbligatori			862.922,81
	IRAP			271.660,88
	TRATTAMENTO ACCESSORIO SEGRETARIO GENERALE			25.000,00
	TRATTAMENTO ACCESSORIO POSIZIONI ORGANIZZATIVE			96.213,00
	TRATTAMENTO ACCESSORIO PERSONALE			620.000,00
	FONDO LAVORO STRAORDINARIO			82.284,00
	Oneri riflessi a carico del datore di lavoro per contributi obbligatori			176.408,69
	IRAP			63.003,11
TOTALE COMPONENTI SPESA PERSONALE CONTABILIZZATE NELLE SPESE CORRENTI				5.238.855,96
COMPONENTI ESCLUSE:			PREVISIONE	
1	Spese derivanti dai rinnovi contrattuali pregressi	-		727.890,34
2	Costo personale incremento risorse stabili del fondo per la contrattazione decentrata (2004/2022)	-		162.465,00
3	Costo personale comandato ad altre amministrazioni (e da queste rimborsato)			
4	Spese per assunzione di lavoratori categorie protette (per la quota d'obbligo)	-		240.395,94

5	Salario accessorio rinnovi contrattuali 2004/2018	-	75.680,20
6	Spese per formazione del personale	-	
7	Rimborsi per missioni	-	
TOTALE COMPONENTI ESCLUSE			1.206.431,48
COMPONENTI ASSOGGETTATE AL LIMITE DI SPESA			4.187.071,41

**MEDIA DEL TRIENNIO 2011-2012-2013
(VALORE ASSOLUTO)**

5.655.530,46

L'ente rispetta il vincolo relativo al contenimento della spesa di personale?

SI

Margine di spesa ancora sostenibile

1.468.458,05

			ALLEGATO "C"
Spese per il personale			
Comuni soggetti al patto di stabilità			
COMPONENTI CONSIDERATE PER LA DETERMINAZIONE DEL TETTO DI SPESA:			Previsione 2023
1	Totale intervento 1 - Personale	+	4.624.738,15
di cui:	Retribuzioni lorde (trattamento fisso e accessorio) corrisposte al personale con contratto di lavoro a tempo indeterminato ESCLUSE LE SOMME RIPORTATE NEI RIGHI DAL 2 AL 7		3.318.002,00
	Diritti di rogito spettanti al Segretario Comunale escluso contributi e IRAP		17.860,50
	Oneri riflessi a carico del datore di lavoro per contributi obbligatori		916.912,29
	Oneri per il nucleo familiare e spese per equo indennizzo		
	Buoni pasto (se contabilizzati nell'interv. 1)		43.000,00
	Piano Fabbisogni di personale 2023		224.590,00
	Oneri riflessi Piano Fabbisogni di personale 2023		67.005,00
	Piano Fabbisogni di personale 2023 per progressione verticale (Quota pari allo 0,55% monte salari anno 2018)		13.601,00
	Oneri riflessi Piano Fabbisogni di personale 2023 per progressione verticale (Quota pari allo 0,55% monte salari anno 2019)		4.063,00
	Spese sostenute dall'Ente per il personale in convenzione (ai sensi degli artt. 13 e 14 del CCNL 22/01/2004) per la quota parte di costo effettivamente sostenuto		
	Spese per incarichi ex artt. 90 del TUEL escluso contributi e IRAP		
	Spese per incarichi ex artt. 110, comma 1 del TUEL escluso contributi e IRAP		19.704,36
	Spese per il personale con contratti di lavoro flessibile escluso contributi e IRAP		
	Spese per personale utilizzato, senza estinzione del rapporto di pubblico impiego, in strutture e organismi variamente denominati partecipati o comunque facenti capo all'ente (compresi i consorzi, le comunità montane e le unioni di comuni)		
	Spese per collaborazioni coordinate e continuative, altre forme di lavoro flessibile (es. interinali, tirocini, ecc.), con convenzioni, LSU, buoni lavoro art. 70 D.Lgs. 276/2003 (se contabilizzate nell'interv. 1)		
	Rimborsi pagati per personale comandato da altre amministrazioni (se non contabilizzati nell'interv. 1)		
	Altre spese contabilizzate nell'intervento 1 (ad es. rimborsi per missioni, spese di formazione, ecc.)		
2	Spese per collaborazioni coordinate e continuative, altre forme di lavoro flessibile (es. interinali, tirocini, ecc.), con convenzioni, LSU, buoni lavoro art. 70 D.Lgs. 276/2003 (se contabilizzate in un intervento diverso dall'1, come ad es. nell'interv. 3)	+	

ALLEGATO "6" alla sez.3.3 DEL P.I.A.O. 2023/2025 "previsione spesa del personale"

3	Rimborsi pagati per personale comandato da altre amministrazioni (se contabilizzati in un intervento diverso dall'1)	+	
4	Altre spese contabilizzate in interventi diversi dall'intervento 1 (ad es. rimborsi per missioni, spese di formazione, ecc.)	+	3.500,00
5	Irap trattamento economico personale fisso e accessorio	+	283.705,04
6	Irap Piano fabbisogno personale anno 2023	+	19.523,50
7	IRAP Piano Fabbisogni di personale 2023 per progressione verticale (Quota pari allo 0,55% monte salari anno 2019)	+	1.184,00
TOTALE PARZIALE (COMPONENTI SPESA PERSONALE CONTABILIZZATE NELLE SPESE CORRENTI)			4.932.650,69
8	Altre spese non contabilizzate nelle spese correnti (ad es. spese elettorali rimborsate dallo Stato o da altri Enti pubblici, spese per censimento ISTAT, se contabilizzate a "partite di giro", ecc.)	+	
TOTALE SPESA DI PERSONALE			4.932.650,69
COMPONENTI ESCLUSE:			Previsione 2023
9	Spese derivanti dai rinnovi contrattuali pregressi	-	804.650,89
10	Aumenti contrattuali sul fondo 2004/2022 comprensivi di oneri e IRAP	-	221.244,84
11	Piano Fabbisogni di Personale anno 2023 ex art. 7 comma 1 del D.M. attuativo del 17/03/2020, comprensivo di oneri e al netto dell'IRAP	-	291.595,00
12	Piano di Fabbisogni di Personale 2022 ex art. 7 comma 1 del D.M. attuativo del 17/03/2020	-	671.113,00
13	Costo personale comandato ad altre amministrazioni (e da queste rimborsato)	-	
14	Spese per assunzione di lavoratori categorie protette (per la quota d'obbligo)	-	61.115,91
15	Spese per formazione del personale	-	2.500,00
16	Rimborsi per missioni	-	1.000,00
17	Spese personale il cui costo sia a carico di finanziamenti comunitari o privati per la realizzazione dei progetti correlati al PNRR	-	35.749,00
18	Spese per straordinari ed altri oneri di personale rimborsati dallo Stato (dalla Regione o dalla Provincia) per attività elettorale (compresi contributi e IRAP)	-	
19	Spese di personale per l'esecuzione delle operazioni censuarie degli enti individuati nel Piano generale di censimento nei limiti delle risorse trasferite dall'ISTAT (D.L. 78/2010, art. 50, commi 2 e 7)	-	
20	Spese per personale trasferito dalle Regioni o dallo Stato per l'esercizio di funzioni delegate	-	
21	Spese per assunzioni stagionali a progetto finalizzate al miglioramento della circolazione stradale e finanziate con i proventi delle violazioni al codice della strada (Circolare Ministero dell'Interno n. FL 05/2007 dell' 8 marzo 2007)compresi contributi e IRAP	-	
22	Spese per incentivi al personale per progettazione opere pubbliche, ICI, condoni, avvocatura	-	
23	Diritti di rogito spettanti al Segretario Comunale	-	17.860,50

ALLEGATO "6" alla sez.3.3 DEL P.I.A.O. 2023/2025 "previsione spesa del personale"

24	Oneri riflessi relativi alle spese di cui ai punti precedenti	-	
25	Irap relativo alle spese di cui ai punti precedenti (non 8 perché versato direttamente dall'ente cui il personale è stato comandato e 9 perché le spese per le categorie protette non sono soggette a IRAP)	-	
26	Oneri a carico del datore di lavoro per adesione al Fondo Perseo da parte dei dipendenti (delibera Corte dei conti Piemonte n. 380/2013)	-	
TOTALE COMPONENTI ESCLUSE			2.106.829,14
COMPONENTI ASSOGGETTATE AL LIMITE DI SPESA			2.825.821,55

MEDIA SPESA PERSONALE DEL TRIENNIO 2011-2012-2013 **5.655.530,46**

L'ente rispetta il vincolo relativo al contenimento della spesa di personale ? **SI**

Margine di spesa ancora sostenibile nel 2023 **2.829.707,91**