Città Metropolitana di Reggio Calabria

Struttura Organizzativa

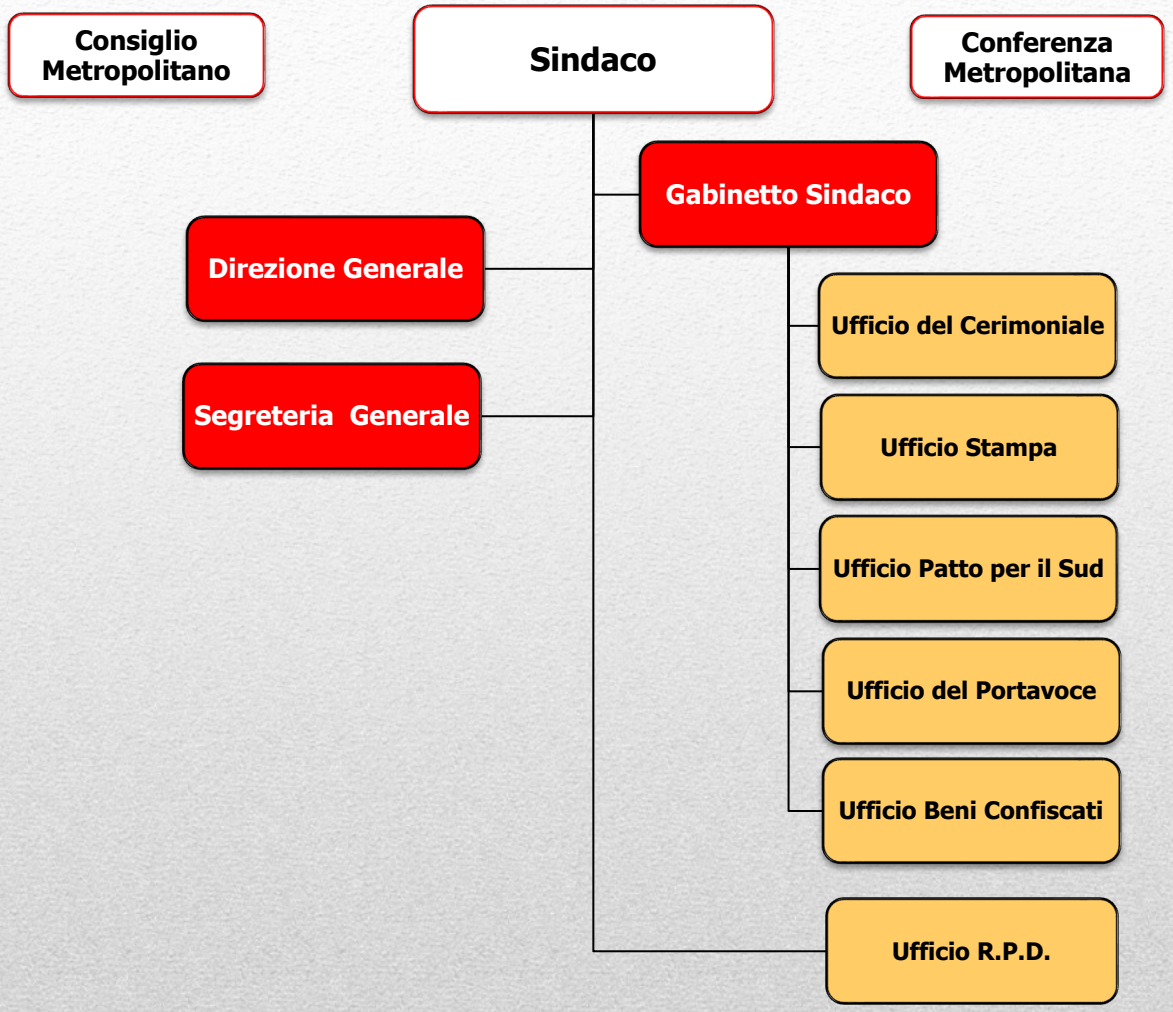
Consiglio Metropolitano
Sindaco
Conferenza Metropolitana
Gabinetto Sindaco
Direzione Generale
Segreteria Generale
Ufficio del Cerimoniale
Ufficio Stampa
Ufficio Patto per il Sud
Ufficio del Portavoce
Ufficio Beni Confiscati
Ufficio R.P.D.

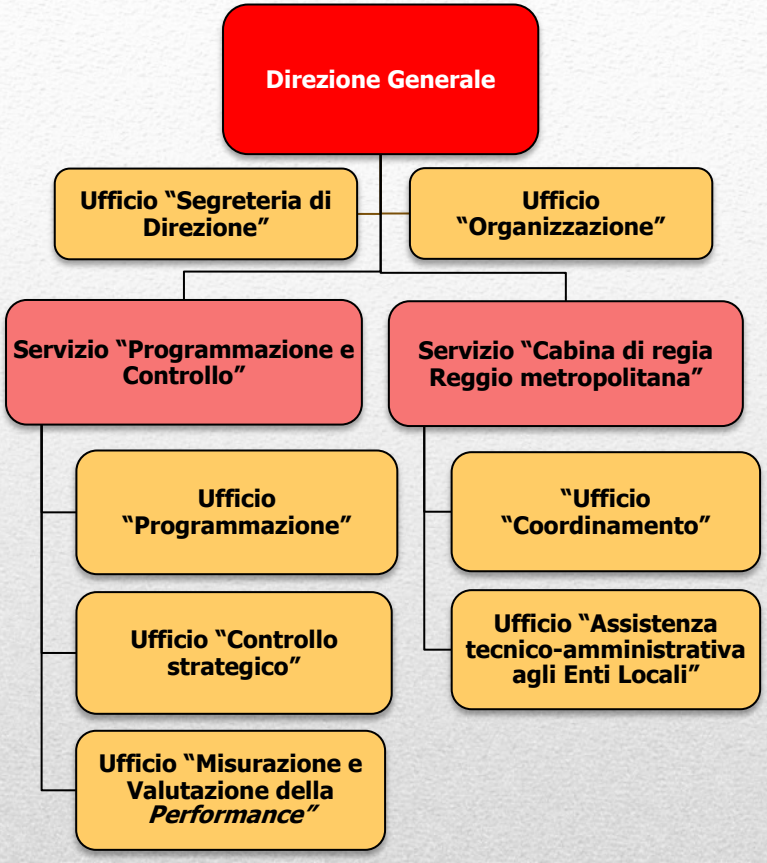
Direzione Generale
Ufficio "Segreteria di Direzione"
Ufficio "Organizzazione"
Servizio "Programmazione e Controllo"
Servizio "Cabina di regia Reggio metropolitana"
Ufficio "Programmazione"
Ufficio "Controllo strategico"
Ufficio "Misurazione e Valutazione della *Performance*"
"Ufficio "Coordinamento"
Ufficio "Assistenza tecnico-amministrativa agli Enti Locali"

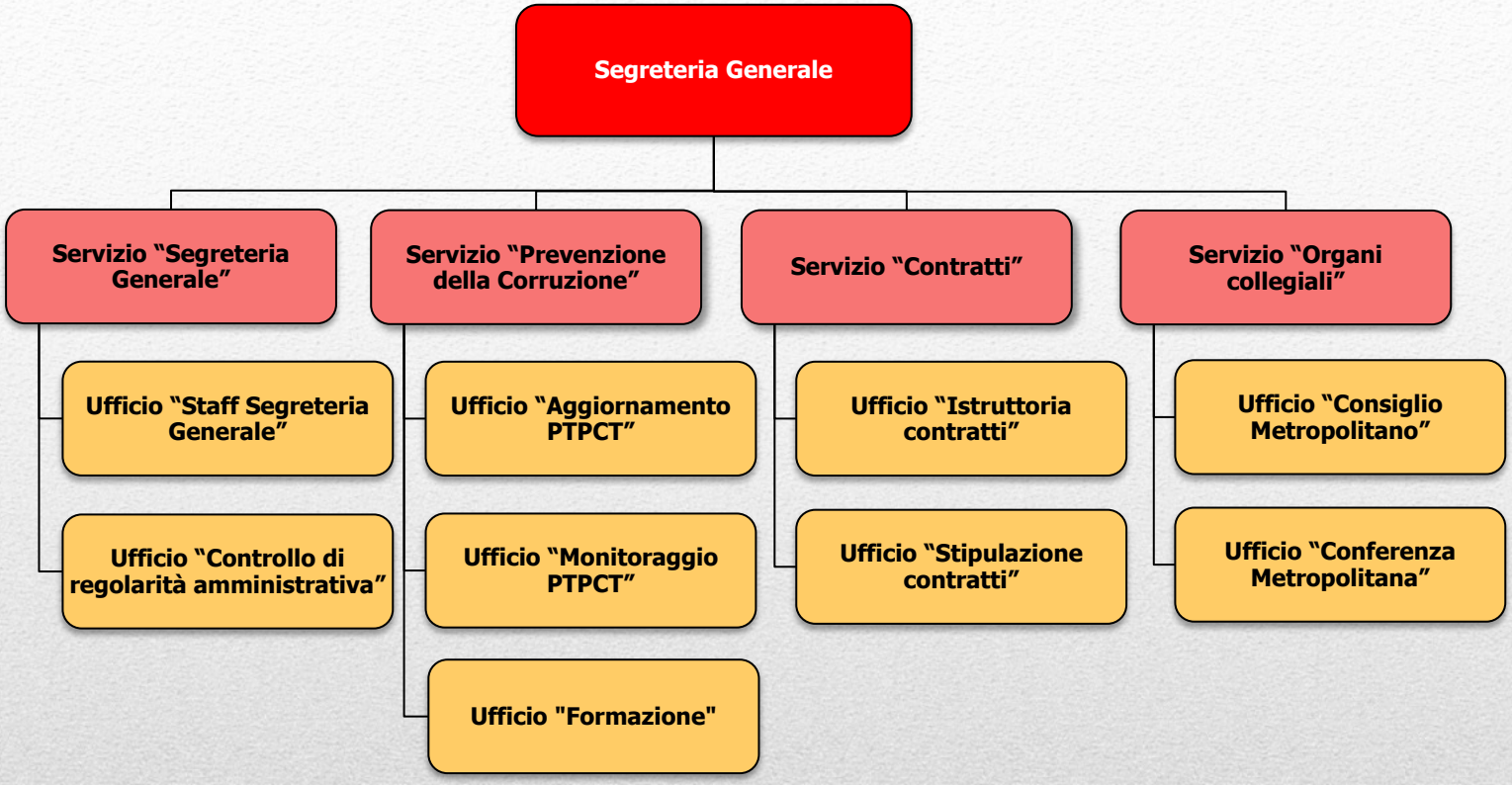
Segreteria Generale
Servizio "Segreteria Generale"
Servizio "Prevenzione della Corruzione"
Servizio "Contratti"
Servizio "Organi collegiali"
Ufficio "Staff Segreteria Generale"
Ufficio "Controllo di regolarità amministrativa"
Ufficio "Aggiornamento PTPCT"
Ufficio "Monitoraggio PTPCT"
Ufficio "Formazione"
Ufficio "Istruttoria contratti"
Ufficio "Stipulazione contratti"
Ufficio "Consiglio Metropolitano"
Ufficio "Conferenza Metropolitana"

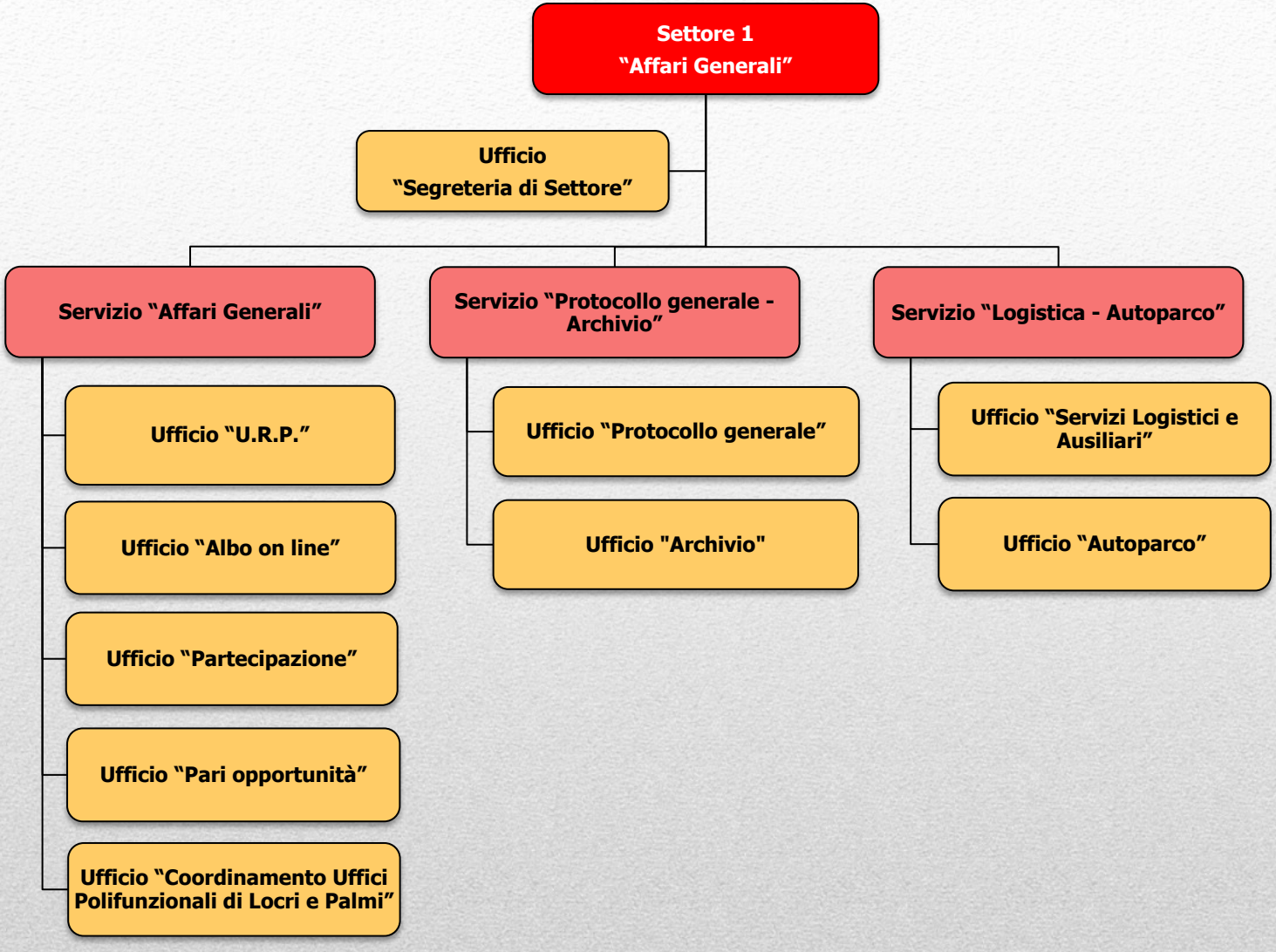
Settore 1
"Affari Generali"
Ufficio
"Segreteria di Settore"
Servizio "Affari Generali"
Servizio "Protocollo generale - Archivio"
Servizio "Logistica - Autoparco"
Ufficio "U.R.P."
Ufficio "Albo on line"
Ufficio "Partecipazione"
Ufficio "Pari opportunità"
Ufficio "Coordinamento Uffici Polifunzionali di Locri e Palmi"
Ufficio "Protocollo generale"
Ufficio "Archivio"
Ufficio "Servizi Logistici e Ausiliari"
Ufficio "Autoparco"

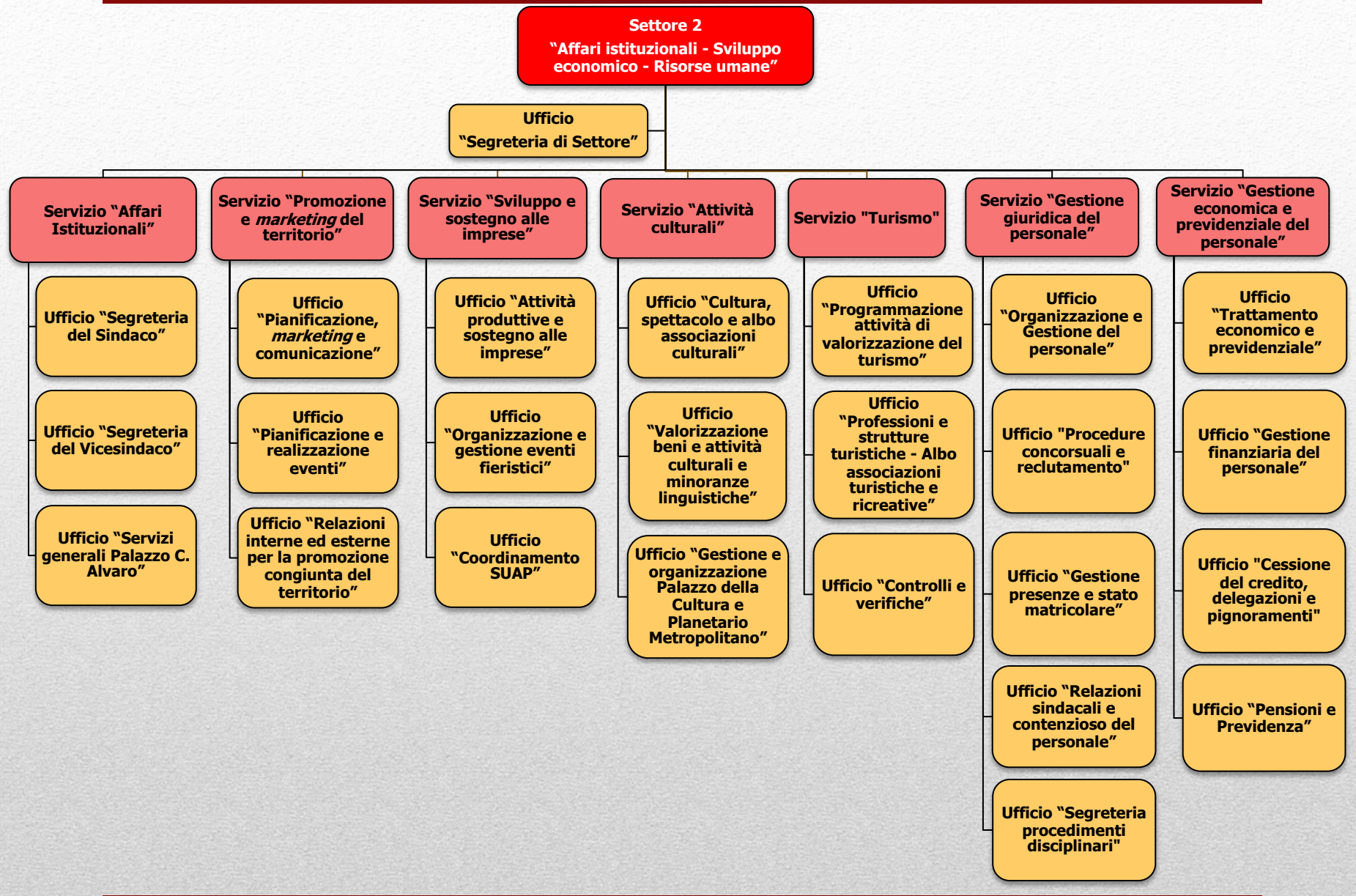
Settore 2
"Affari istituzionali - Sviluppo economico - Risorse umane"
Ufficio "Segreteria di Settore"
Servizio "Affari Istituzionali"
Ufficio "Segreteria del Sindaco"
Ufficio "Segreteria del Vicesindaco"
Ufficio "Servizi generali Palazzo C. Alvaro"
Servizio "Promozione e *marketing* del territorio"
Ufficio "Pianificazione, *marketing* e comunicazione"
Ufficio "Pianificazione e realizzazione eventi"
Ufficio "Relazioni interne ed esterne per la promozione congiunta del territorio"
Servizio "Sviluppo e sostegno alle imprese"
Ufficio "Attività produttive e sostegno alle imprese"
Ufficio "Organizzazione e gestione eventi fieristici"
Ufficio "Coordinamento SUAP"
Servizio "Attività culturali"
Ufficio "Cultura, spettacolo e albo associazioni culturali"
Ufficio "Valorizzazione beni e attività culturali e minoranze linguistiche"
Ufficio "Gestione e organizzazione Palazzo della Cultura e Planetario Metropolitano"
Servizio "Turismo"
Ufficio "Programmazione attività di valorizzazione del turismo"
Ufficio "Professioni e strutture turistiche - Albo associazioni turistiche e ricreative"
Ufficio "Controlli e verifiche"
Servizio "Gestione giuridica del personale"
Ufficio "Organizzazione e Gestione del personale"
Ufficio "Procedure concorsuali e reclutamento"
Ufficio "Gestione presenze e stato matricolare"
Ufficio "Relazioni sindacali e contenzioso del personale"
Ufficio "Segreteria procedimenti disciplinari"
Servizio "Gestione economica e previdenziale del personale"
Ufficio "Trattamento economico e previdenziale"
Ufficio "Gestione finanziaria del personale"
Ufficio "Cessione del credito, delegazioni e pignoramenti"
Ufficio "Pensioni e Previdenza"

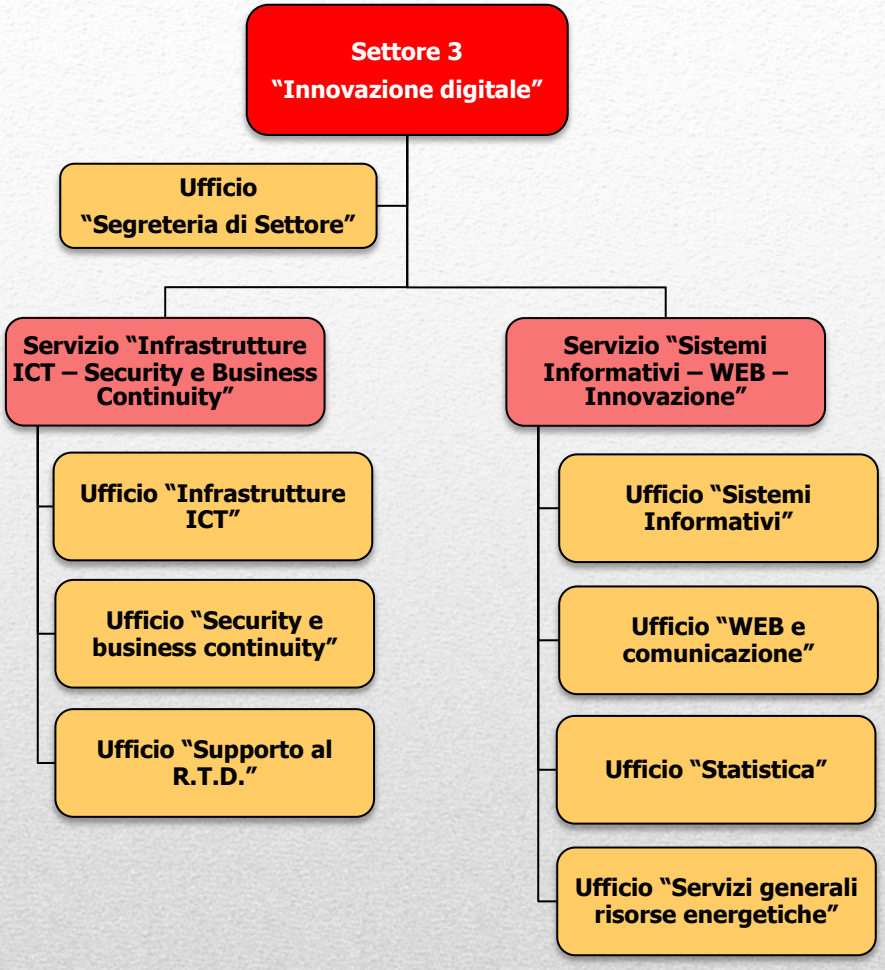
Settore 3
"Innovazione digitale"
Ufficio
"Segreteria di Settore"
Servizio "Infrastrutture ICT – Security e Business Continuity"
Servizio "Sistemi Informativi – WEB – Innovazione"
Ufficio "Infrastrutture ICT"
Ufficio "Security e business continuity"
Ufficio "Supporto al R.T.D."
Ufficio "Sistemi Informativi"
Ufficio "WEB e comunicazione"
Ufficio "Statistica"
Ufficio "Servizi generali risorse energetiche"

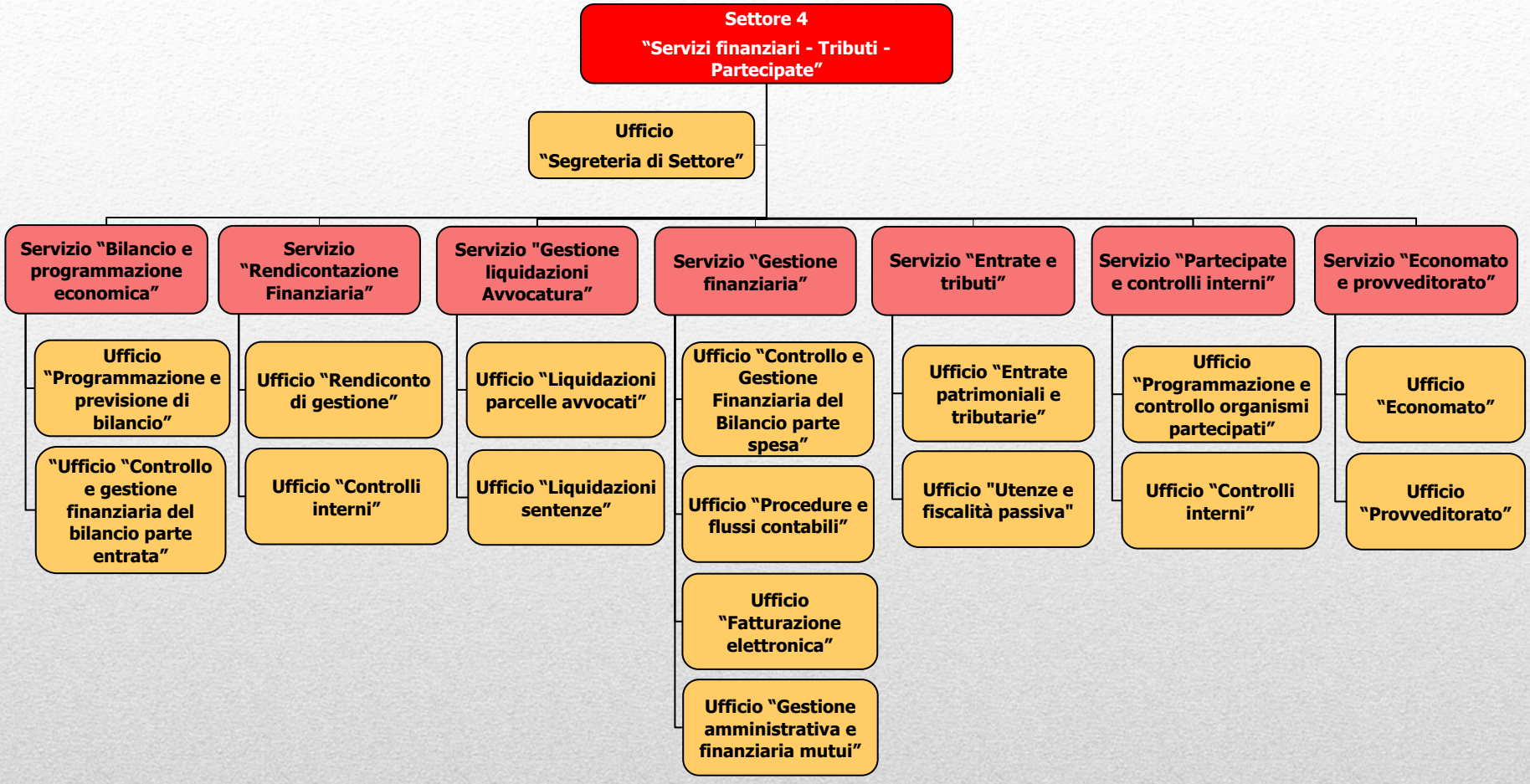
Settore 4
"Servizi finanziari - Tributi - Partecipate"
Ufficio
"Segreteria di Settore"
Servizio "Bilancio e programmazione economica"
Ufficio "Programmazione e previsione di bilancio"
"Ufficio "Controllo e gestione finanziaria del bilancio parte entrata"
Servizio "Rendicontazione Finanziaria"
Ufficio "Rendiconto di gestione"
Ufficio "Controlli interni"
Servizio "Gestione liquidazioni Avvocatura"
Ufficio "Liquidazioni parcelle avvocati"
Ufficio "Liquidazioni sentenze"
Servizio "Gestione finanziaria"
Ufficio "Controllo e Gestione Finanziaria del Bilancio parte spesa"
Ufficio "Procedure e flussi contabili"
Ufficio "Fatturazione elettronica"
Ufficio "Gestione amministrativa e finanziaria mutui"
Servizio "Entrate e tributi"
Ufficio "Entrate patrimoniali e tributarie"
Ufficio "Utenze e fiscalità passiva"
Servizio "Partecipate e controlli interni"
Ufficio "Programmazione e controllo organismi partecipati"
Ufficio "Controlli interni"
Servizio "Economato e provveditorato"
Ufficio "Economato"
Ufficio "Provveditorato"

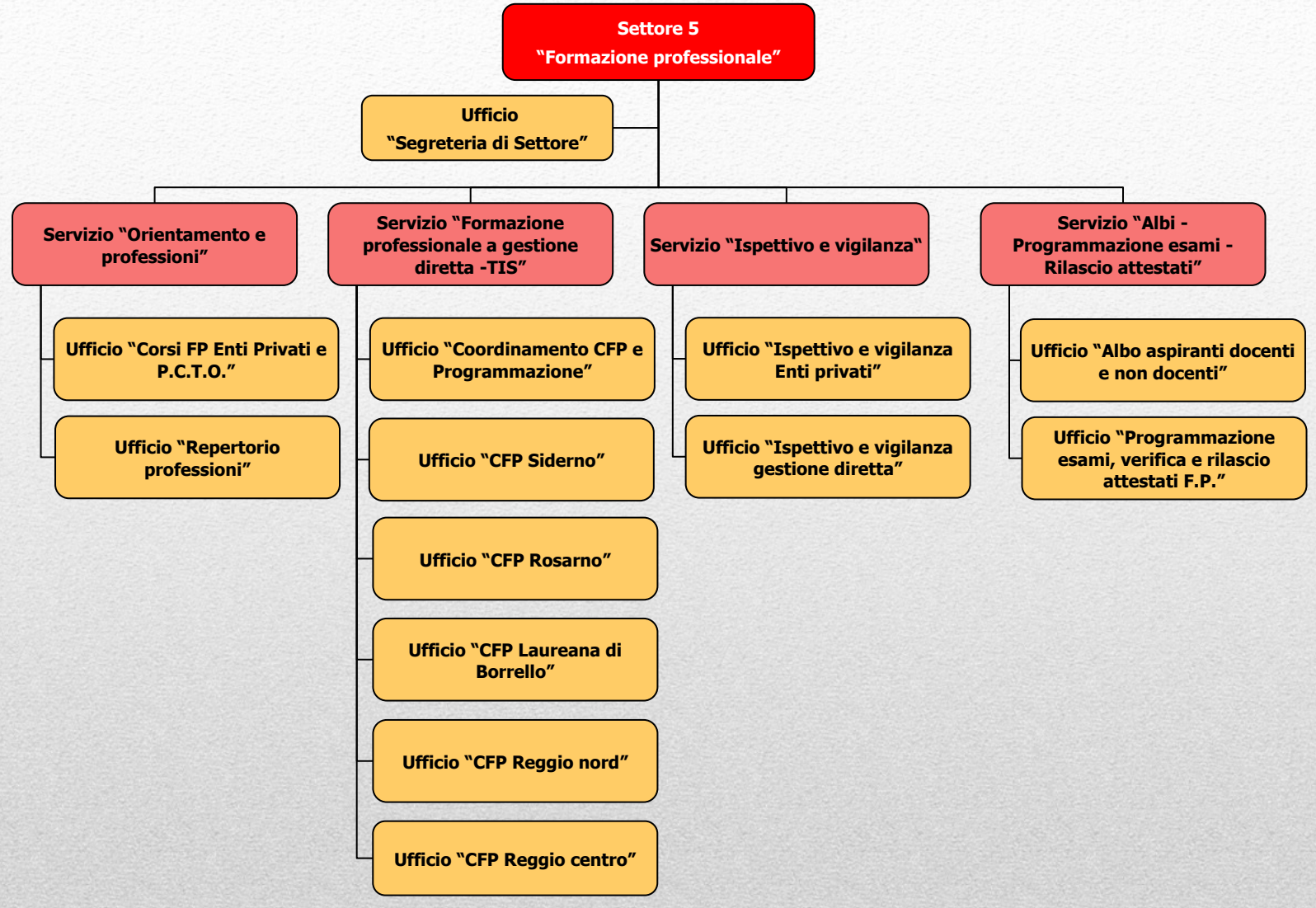
Settore 5
"Formazione professionale"
Ufficio
"Segreteria di Settore"
Servizio "Orientamento e professioni"
Servizio "Formazione professionale a gestione diretta -TIS"
Servizio "Ispettivo e vigilanza"
Servizio "Albi - Programmazione esami - Rilascio attestati"
Ufficio "Corsi FP Enti Privati e P.C.T.O."
Ufficio "Repertorio professioni"
Ufficio "Coordinamento CFP e Programmazione"
Ufficio "CFP Siderno"
Ufficio "CFP Rosarno"
Ufficio "CFP Laureana di Borrello"
Ufficio "CFP Reggio nord"
Ufficio "CFP Reggio centro"
Ufficio "Ispettivo e vigilanza Enti privati"
Ufficio "Ispettivo e vigilanza gestione diretta"
Ufficio "Albo aspiranti docenti e non docenti"
Ufficio "Programmazione esami, verifica e rilascio attestati F.P."

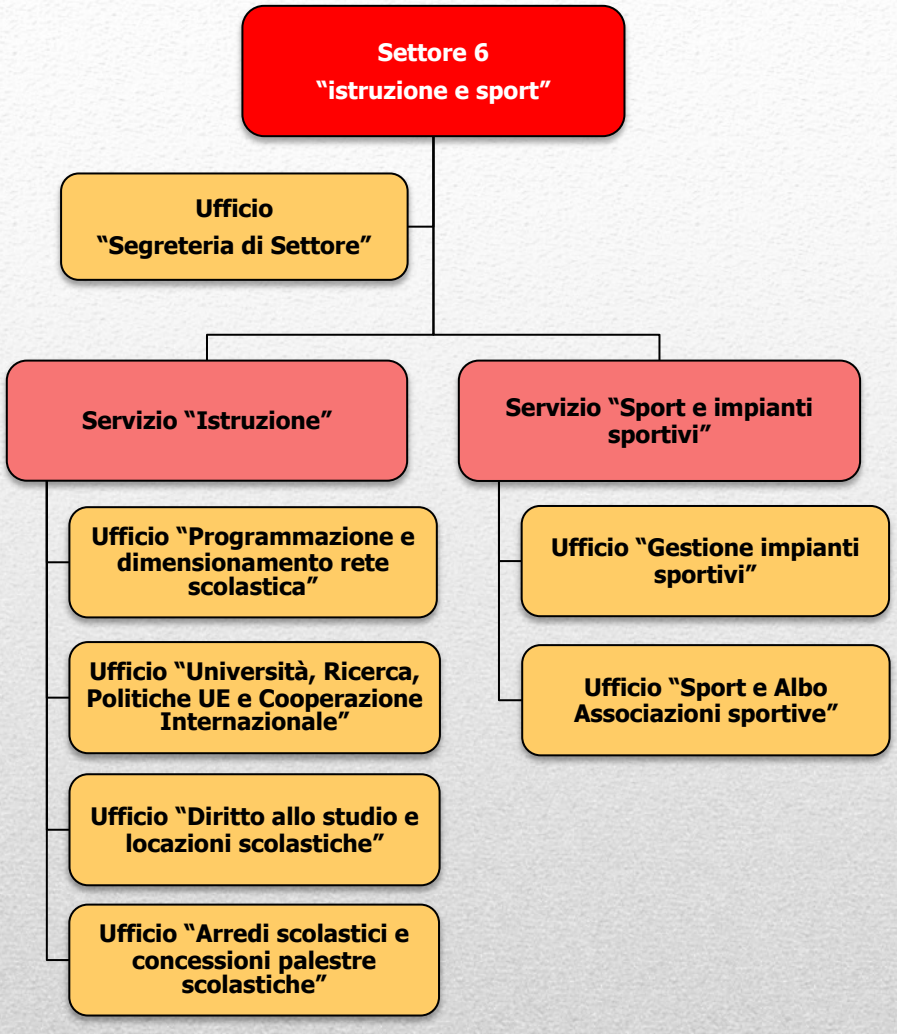
Settore 6
"istruzione e sport"
Ufficio
"Segreteria di Settore"
Servizio "Istruzione"
Servizio "Sport e impianti sportivi"
Ufficio "Programmazione e dimensionamento rete scolastica"
Ufficio "Università, Ricerca, Politiche UE e Cooperazione Internazionale"
Ufficio "Diritto allo studio e locazioni scolastiche"
Ufficio "Arredi scolastici e concessioni palestre scolastiche"
Ufficio "Gestione impianti sportivi"
Ufficio "Sport e Albo Associazioni sportive"

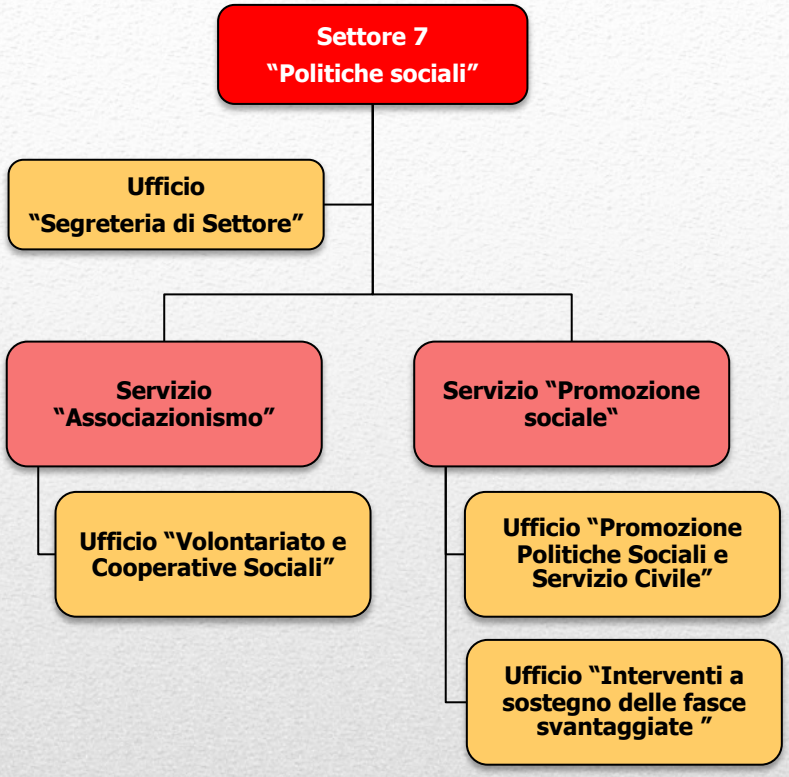
Settore 7
"Politiche sociali"
Ufficio
"Segreteria di Settore"
Servizio
"Associazionismo"
Servizio "Promozione sociale"
Ufficio "Volontariato e Cooperative Sociali"
Ufficio "Promozione Politiche Sociali e Servizio Civile"
Ufficio "Interventi a sostegno delle fasce svantaggiate "

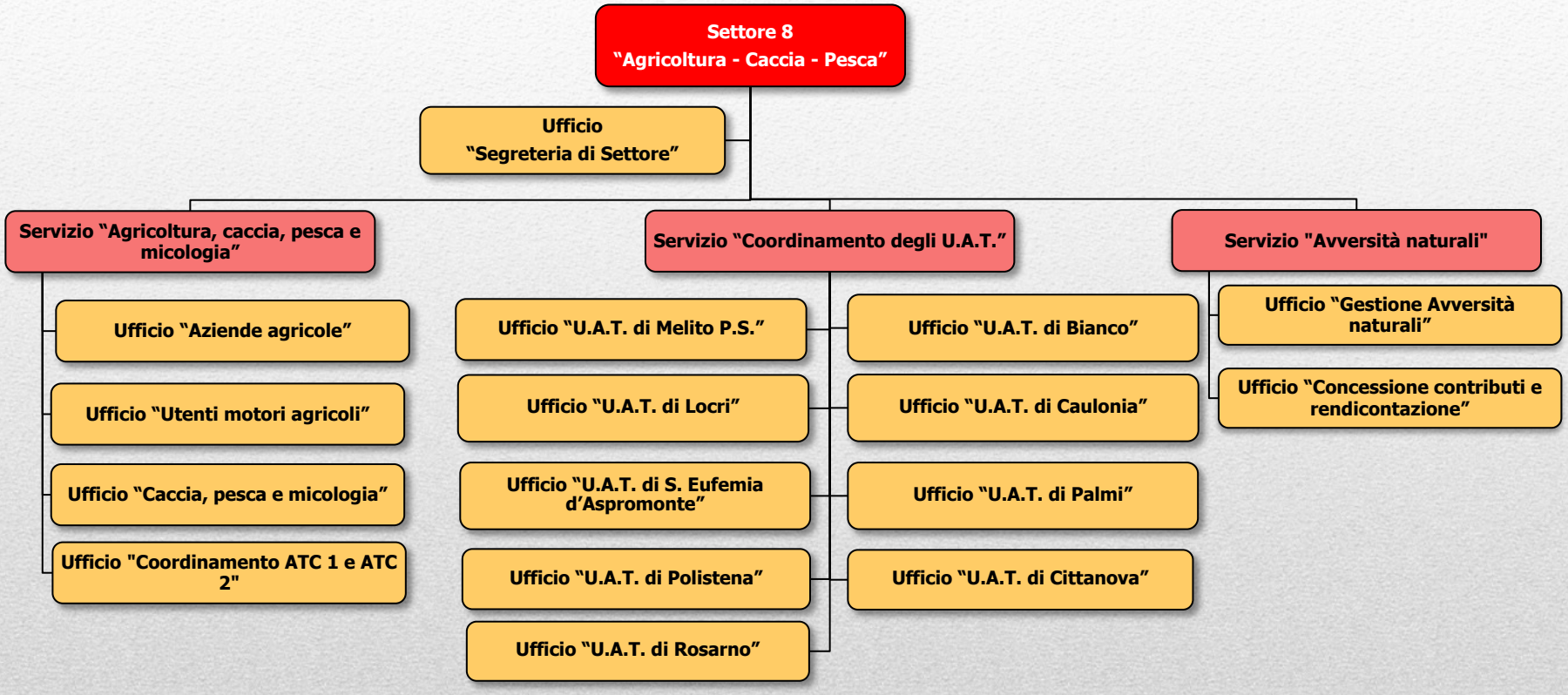
Settore 8
"Agricoltura - Caccia - Pesca"
Ufficio
"Segreteria di Settore"
Servizio "Agricoltura, caccia, pesca e micologia"
Ufficio "Aziende agricole"
Ufficio "Utenti motori agricoli"
Ufficio "Caccia, pesca e micologia"
Ufficio "Coordinamento ATC 1 e ATC 2"
Servizio "Coordinamento degli U.A.T."
Ufficio "U.A.T. di Melito P.S."
Ufficio "U.A.T. di Locri"
Ufficio "U.A.T. di S. Eufemia d'Aspromonte"
Ufficio "U.A.T. di Polistena"
Ufficio "U.A.T. di Rosarno"
Ufficio "U.A.T. di Bianco"
Ufficio "U.A.T. di Caulonia"
Ufficio "U.A.T. di Palmi"
Ufficio "U.A.T. di Cittanova"
Servizio "Avversità naturali"
Ufficio "Gestione Avversità naturali"
Ufficio "Concessione contributi e rendicontazione"

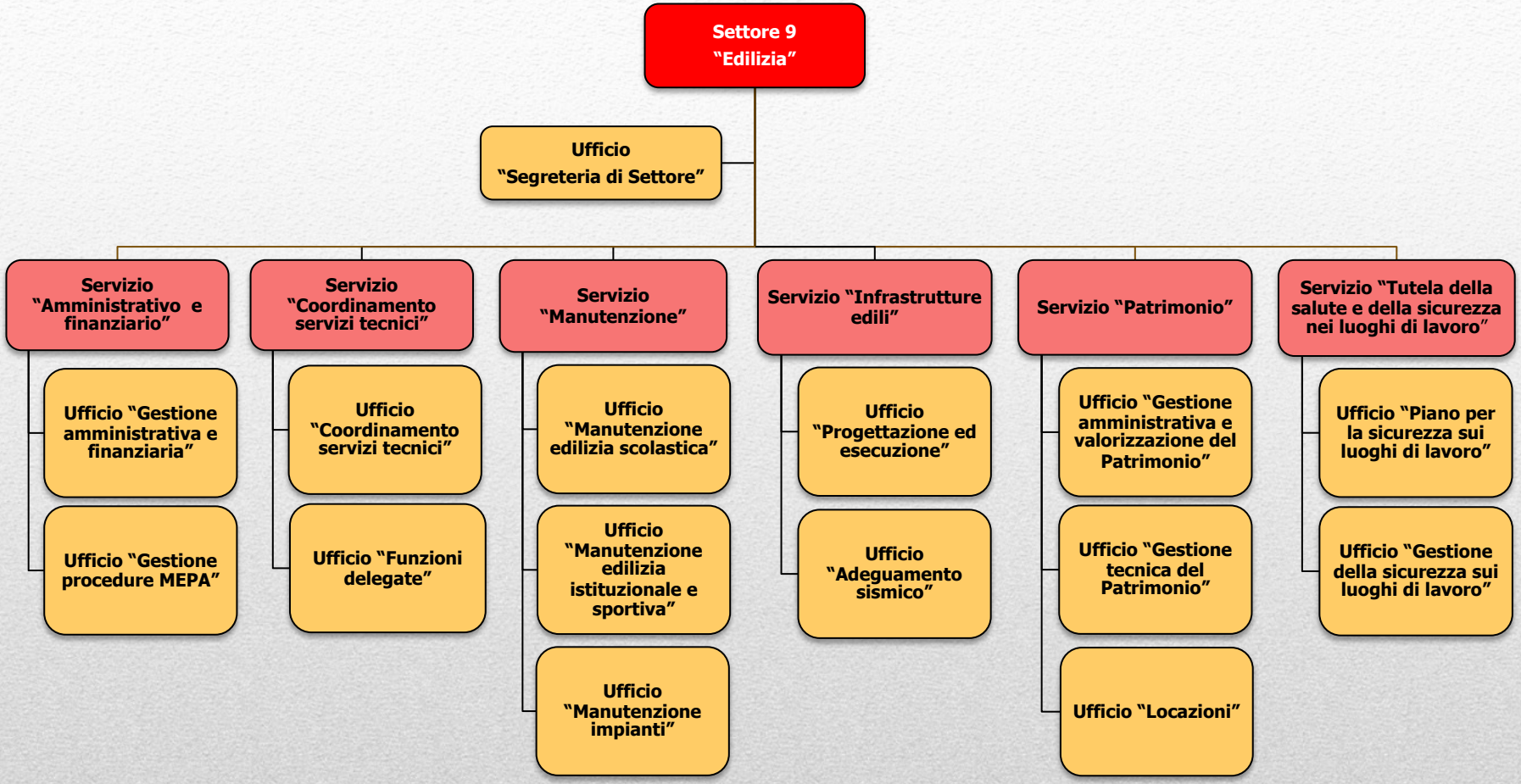
Settore 9
"Edilizia"
Ufficio
"Segreteria di Settore"
Servizio "Amministrativo e finanziario"
Ufficio "Gestione amministrativa e finanziaria"
Ufficio "Gestione procedure MEPA"
Servizio "Coordinamento servizi tecnici"
Ufficio "Coordinamento servizi tecnici"
Ufficio "Funzioni delegate"
Servizio "Manutenzione"
Ufficio "Manutenzione edilizia scolastica"
Ufficio "Manutenzione edilizia istituzionale e sportiva"
Ufficio "Manutenzione impianti"
Servizio "Infrastrutture edili"
Ufficio "Progettazione ed esecuzione"
Ufficio "Adeguamento sismico"
Servizio "Patrimonio"
Ufficio "Gestione amministrativa e valorizzazione del Patrimonio"
Ufficio "Gestione tecnica del Patrimonio"
Ufficio "Locazioni"
Servizio "Tutela della salute e della sicurezza nei luoghi di lavoro"
Ufficio "Piano per la sicurezza sui luoghi di lavoro"
Ufficio "Gestione della sicurezza sui luoghi di lavoro"

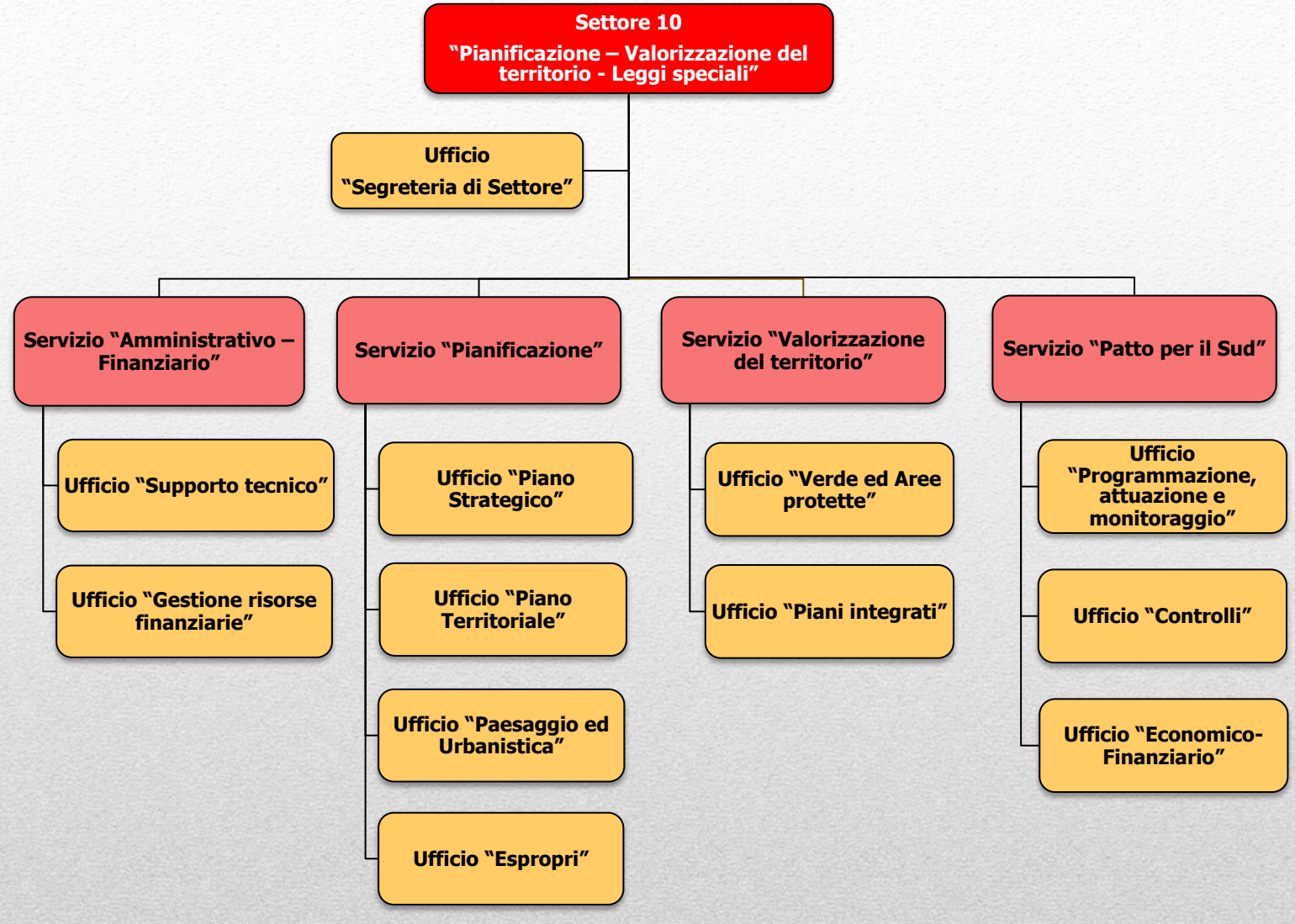
Settore 10
"Pianificazione – Valorizzazione del territorio - Leggi speciali"
Ufficio
"Segreteria di Settore"
Servizio "Amministrativo – Finanziario"
Ufficio "Supporto tecnico"
Ufficio "Gestione risorse finanziarie"
Servizio "Pianificazione"
Ufficio "Piano Strategico"
Ufficio "Piano Territoriale"
Ufficio "Paesaggio ed Urbanistica"
Ufficio "Espropri"
Servizio "Valorizzazione del territorio"
Ufficio "Verde ed Aree protette"
Ufficio "Piani integrati"
Servizio "Patto per il Sud"
Ufficio "Programmazione, attuazione e monitoraggio"
Ufficio "Controlli"
Ufficio "Economico-Finanziario"

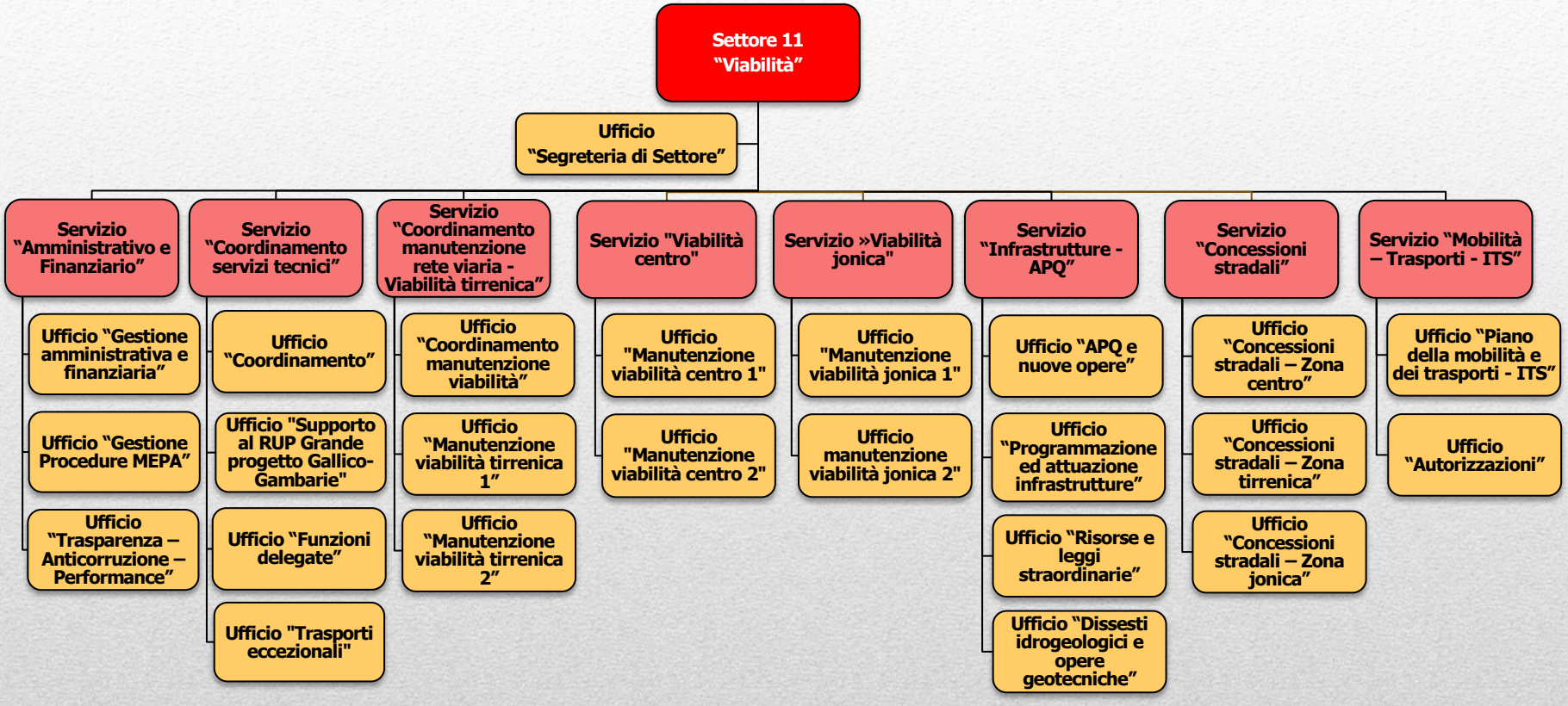
Settore 11
"Viabilità"
Ufficio
"Segreteria di Settore"
Servizio "Amministrativo e Finanziario"
Ufficio "Gestione amministrativa e finanziaria"
Ufficio "Gestione Procedure MEPA"
Ufficio "Trasparenza – Anticorruzione – Performance"
Servizio "Coordinamento servizi tecnici"
Ufficio "Coordinamento"
Ufficio "Supporto al RUP Grande progetto Gallico-Gambarie"
Ufficio "Funzioni delegate"
Ufficio "Trasporti eccezionali"
Servizio "Coordinamento manutenzione rete viaria - Viabilità tirrenica"
Ufficio "Coordinamento manutenzione viabilità"
Ufficio "Manutenzione viabilità tirrenica 1"
Ufficio "Manutenzione viabilità tirrenica 2"
Servizio "Viabilità centro"
Ufficio "Manutenzione viabilità centro 1"
Ufficio "Manutenzione viabilità centro 2"
Servizio »Viabilità jonica"
Ufficio "Manutenzione viabilità jonica 1"
Ufficio manutenzione viabilità jonica 2"
Servizio "Infrastrutture - APQ"
Ufficio "APQ e nuove opere"
Ufficio "Programmazione ed attuazione infrastrutture"
Ufficio "Risorse e leggi straordinarie"
Ufficio "Dissesti idrogeologici e opere geotecniche"
Servizio "Concessioni stradali"
Ufficio "Concessioni stradali – Zona centro"
Ufficio "Concessioni stradali – Zona tirrenica"
Ufficio "Concessioni stradali – Zona jonica"
Servizio "Mobilità – Trasporti - ITS"
Ufficio "Piano della mobilità e dei trasporti - ITS"
Ufficio "Autorizzazioni"

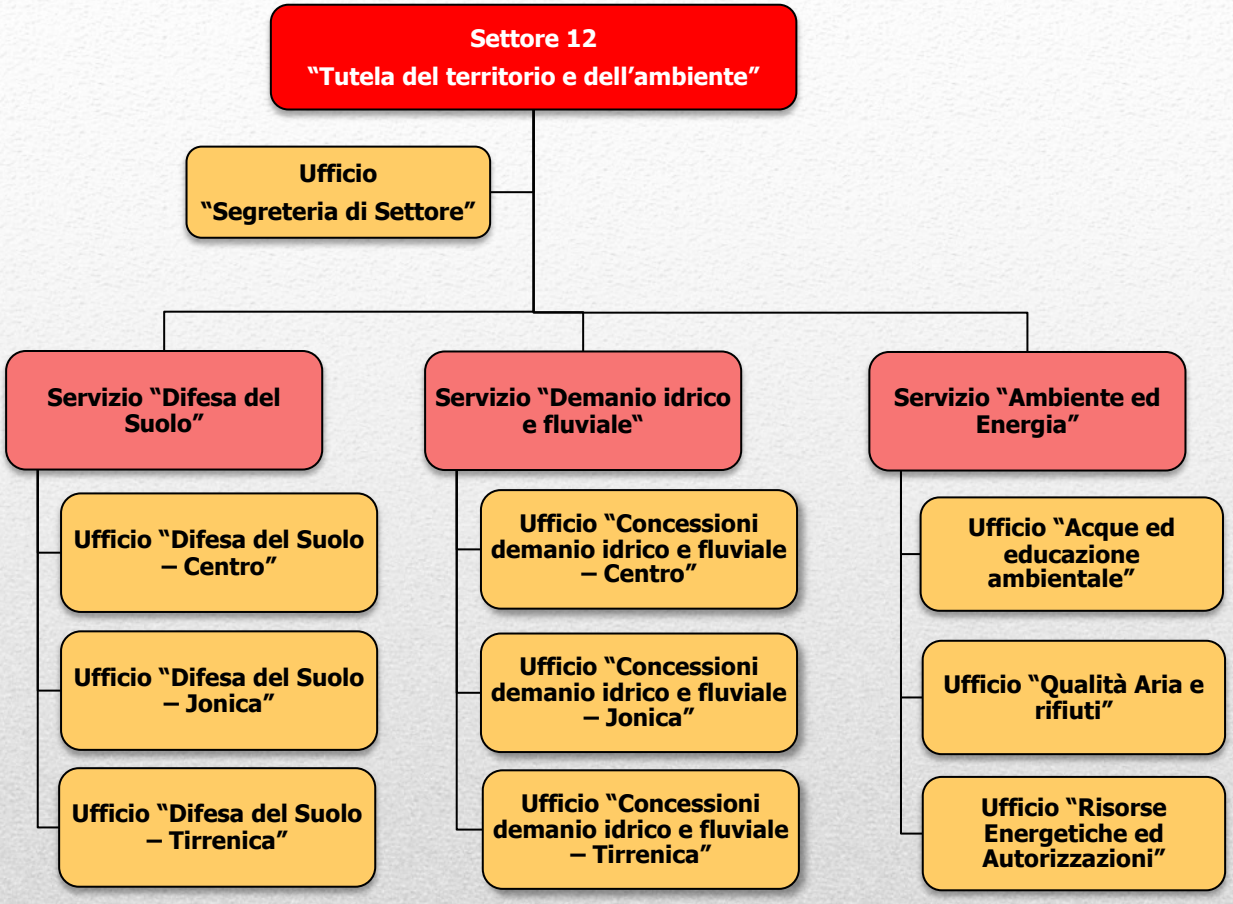
Settore 12
"Tutela del territorio e dell'ambiente"
Ufficio
"Segreteria di Settore"
Servizio "Difesa del Suolo"
Servizio "Demanio idrico e fluviale"
Servizio "Ambiente ed Energia"
Ufficio "Difesa del Suolo – Centro"
Ufficio "Difesa del Suolo – Jonica"
Ufficio "Difesa del Suolo – Tirrenica"
Ufficio "Concessioni demanio idrico e fluviale – Centro"
Ufficio "Concessioni demanio idrico e fluviale – Jonica"
Ufficio "Concessioni demanio idrico e fluviale – Tirrenica"
Ufficio "Acque ed educazione ambientale"
Ufficio "Qualità Aria e rifiuti"
Ufficio "Risorse Energetiche ed Autorizzazioni"

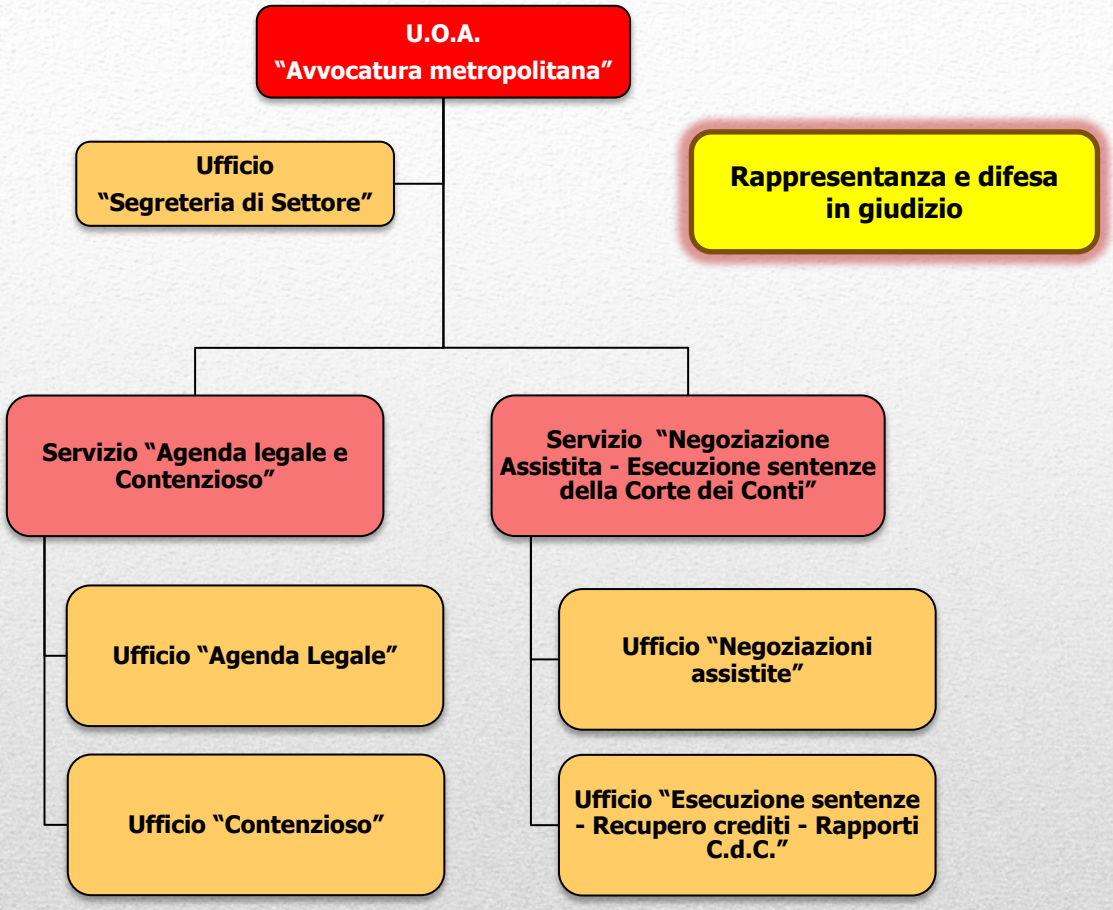
U.O.A.
"Avvocatura metropolitana"
Ufficio
"Segreteria di Settore"
Rappresentanza e difesa in giudizio
Servizio "Agenda legale e Contenzioso"
Servizio "Negoziazione Assistita - Esecuzione sentenze della Corte dei Conti"
Ufficio "Agenda Legale"
Ufficio "Contenzioso"
Ufficio "Negoziazioni assistite"
Ufficio "Esecuzione sentenze - Recupero crediti - Rapporti C.d.C."

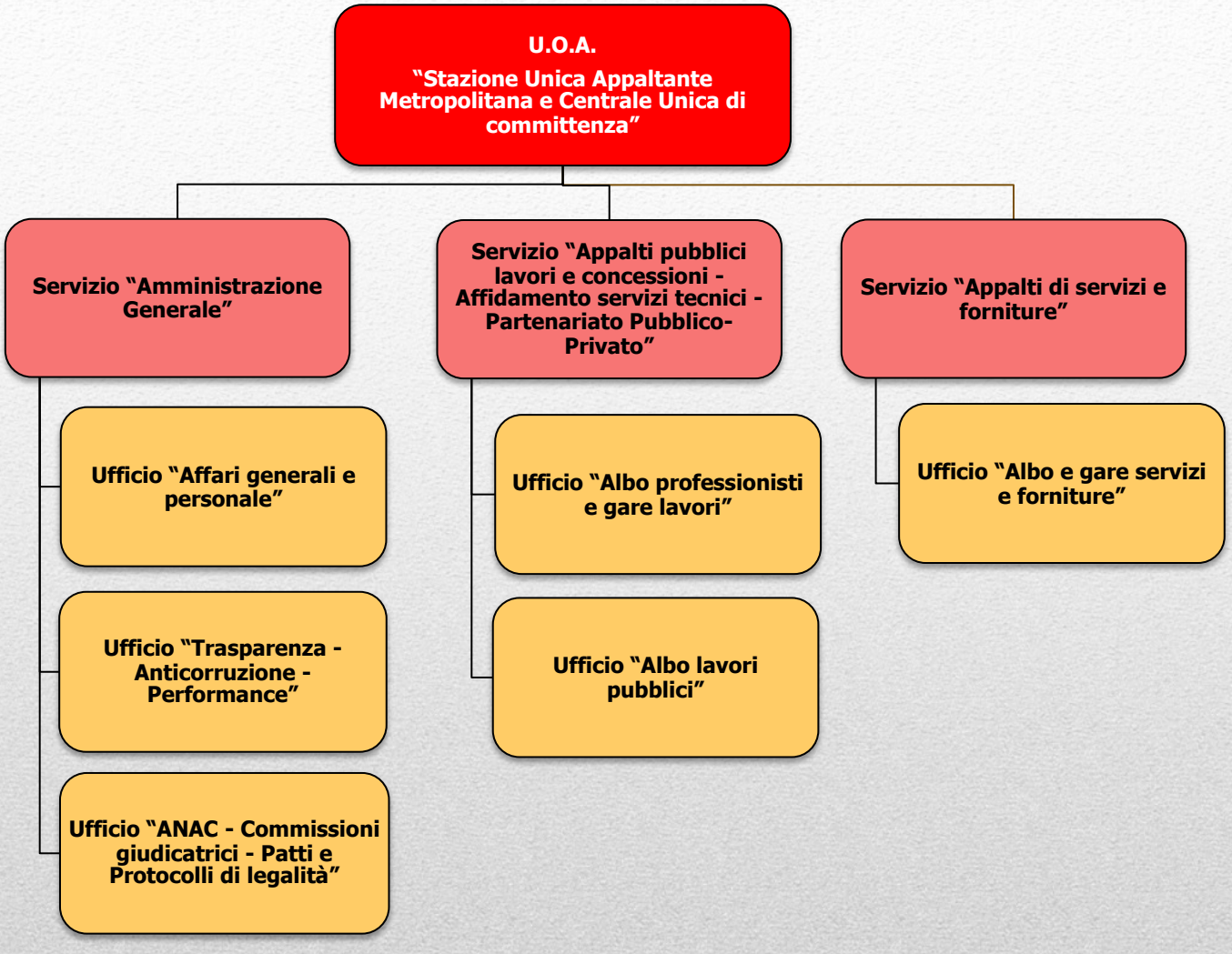
U.O.A.
"Stazione Unica Appaltante Metropolitana e Centrale Unica di committenza"
Servizio "Amministrazione Generale"
Servizio "Appalti pubblici lavori e concessioni - Affidamento servizi tecnici - Partenariato Pubblico-Privato"
Servizio "Appalti di servizi e forniture"
Ufficio "Affari generali e personale"
Ufficio "Trasparenza - Anticorruzione - Performance"
Ufficio "ANAC - Commissioni giudicatrici - Patti e Protocolli di legalità"
Ufficio "Albo professionisti e gare lavori"
Ufficio "Albo lavori pubblici"
Ufficio "Albo e gare servizi e forniture"

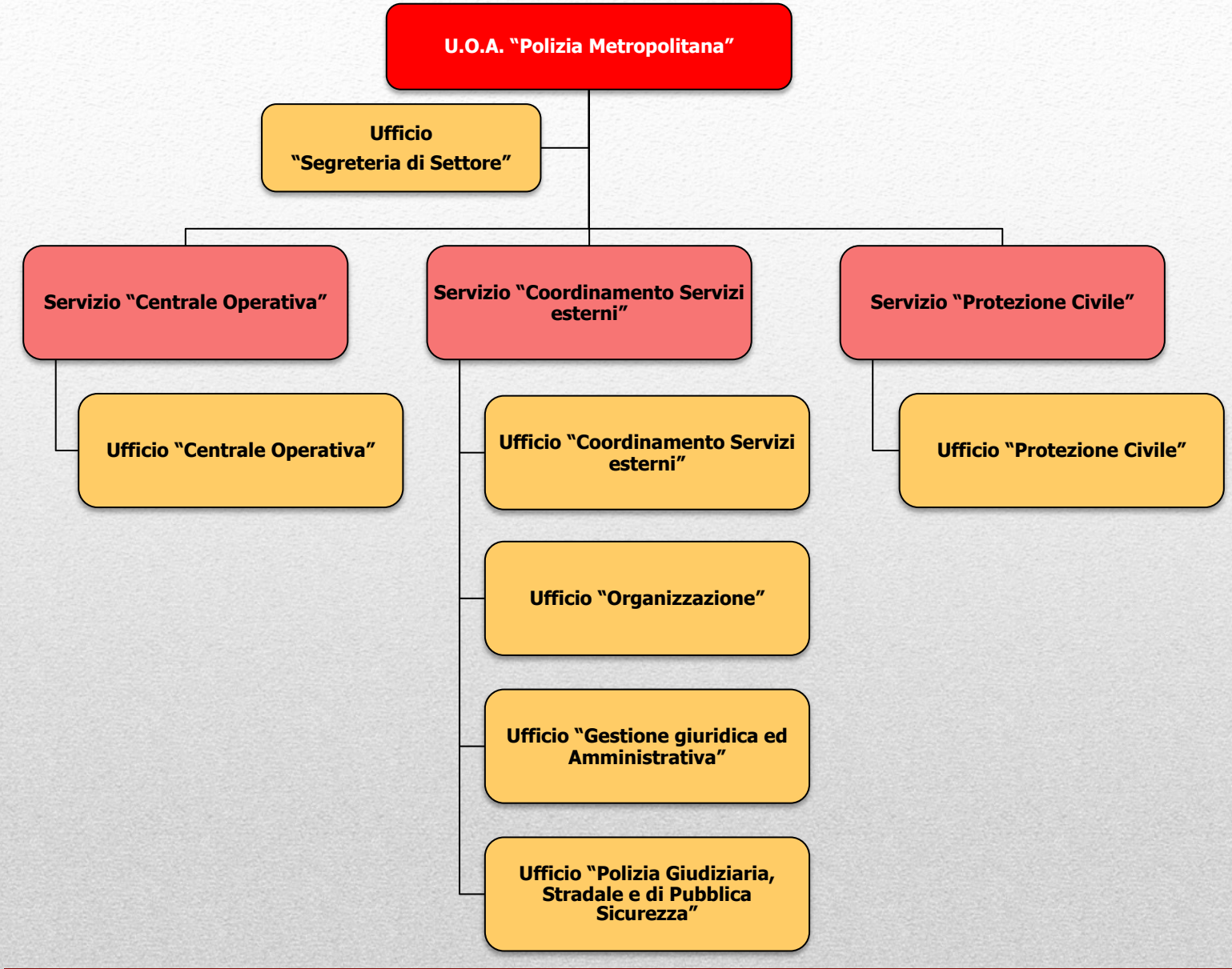
U.O.A. "Polizia Metropolitana"
Ufficio "Segreteria di Settore"
Servizio "Centrale Operativa"
Servizio "Coordinamento Servizi esterni"
Servizio "Protezione Civile"
Ufficio "Centrale Operativa"
Ufficio "Coordinamento Servizi esterni"
Ufficio "Organizzazione"
Ufficio "Gestione giuridica ed Amministrativa"
Ufficio "Polizia Giudiziaria, Stradale e di Pubblica Sicurezza"
Ufficio "Protezione Civile"