



Comune di Sassofeltrio
Provincia di Rimini

Piano Integrato di Attività e Organizzazione (PIAO) 2023/2025

(ente con meno di 50 dipendenti al 31/12/2022)

- ⇒ **Sezione 3 = Organizzazione e capitale umano**
- ⇒ **Sottosezione 3.2 = Organizzazione del lavoro agile**

*Allegato 3.1 al PIAO 2023/2025
Delibera di giunta n. 53 del 29/08/2023*

Premessa:

La progressiva digitalizzazione ~~della~~ società contemporanea, le sfide che sorgono a seguito di cambiamenti sociali e demografici o, come di recente, di situazioni emergenziali, rendono necessario un ripensamento generale delle modalità di svolgimento della prestazione lavorativa anche in termini di elasticità e flessibilità, allo scopo di:

- renderla più adeguata alla accresciuta complessità del contesto generale in cui essa si inserisce;
- aumentarne l'efficacia, promuovere e conseguire effetti positivi sul fronte della conciliazione dei tempi di vita e di lavoro dei dipendenti;
- favorire il benessere organizzativo e assicurare l'esercizio dei diritti delle lavoratrici e dei lavoratori, contribuendo così al miglioramento della qualità dei servizi pubblici.

In particolare, dopo due anni di *smart working* "emergenziale", anche l'intera pubblica amministrazione è stata pervasa da una forte spinta innovatrice, tesa a rivedere il proprio approccio ad un modello di organizzazione del lavoro più orientato ad una prestazione svolta solo in parte nella sede di lavoro, abbinata a periodi di attività da realizzarsi in luoghi alternativi rispetto i locali messi a disposizione dal datore di lavoro.

D'altro canto, anche a seguito dell'impulso derivante dalle esigenze connesse alla pandemia, dal punto di vista normativo si sono recentemente sviluppati anche nella p.a. modelli organizzativi del lavoro alternativi al canonico lavoro in presenza, quale – a titolo esemplificativo – il cd. "*lavoro da remoto*", inserito per la prima volta nel Contratto Collettivo Nazionale di Lavoro (da ora solo CCNL-2022) del comparto Funzioni Locali, sottoscritto il 16 novembre 2022.

Le finalità generali perseguite dall'ordinamento, dunque, tendono ad avvicinare - seppur a piccoli passi e nell'ambito delle specifiche caratteristiche del lavoro pubblico - la pubblica amministrazione al mondo privato, dove le modalità di effettuazione della prestazione lavorativa a distanza sono ormai consolidate da tempo.

In tale contesto, pertanto, anche questo ente è chiamato, per la prima volta, in occasione dell'elaborazione del Piano Integrato di Attività e Organizzazione (PIAO) 2023/2025, a gettare le basi per una nuova organizzazione del lavoro, sempre più orientata all'alternanza tra lavoro in sede e lavoro a distanza, in linea con le ultime normative di settore, disciplinando le concrete modalità attuative del lavoro a distanza.

A tal fine, si rende necessario, per il prossimo triennio, ripensare l'organizzazione del lavoro sia in presenza che a distanza, tenendo conto dei seguenti elementi:

- a) alternanza tra lavoro in sede e lavoro a distanza, definendo prioritariamente quali attività potranno essere svolte da remoto e quali dovranno inevitabilmente essere gestite in presenza;
- b) modalità di lavoro flessibile, introducendo una nuova cultura al lavoro agile, ipotizzando la possibilità di fornire la prestazione con maggiore flessibilità di orario di lavoro, garantendo, quindi, un adeguato livello di reperibilità, senza però andare a discapito della vita privata del lavoratore;
- c) novità e nuove caratteristiche del lavoro in presenza, creando nuovi spazi di lavoro condivisi - sia virtuali che fisici - introducendo maggiormente il lavoro di squadra, utilizzando piattaforme di condivisione, al fine di aumentare e garantire la collaborazione e la comunicazione tra i colleghi;
- d) nuovo ruolo del dirigente/responsabile, con revisione in formato "*smart*" delle figure apicali, con iniziative di addestramento formativo e motivazionale specifiche, al fine di creare una nuova *leadership* basata anche su nuove relazioni e rapporti professionali con i propri collaboratori.

Questi elementi dovranno essere regolati anche in ossequio alle direttive del nuovo CCNL e declinati e condivisi, tramite confronto sindacale, ex art. 5, comma 3, lettera l) del CCNL-2022, in regole operative con le OO.SS., nonché supportati da determinati strumenti tecnologici.

Al fine di attuare e gestire i nuovi modelli del lavoro a distanza, come definiti dal nuovo CCNL,

sarà necessaria l'implementazione di strumenti digitali idonei (ad esempio, creazione di una piattaforma specifica o di un *cloud*), tenendo prioritariamente conto di quelli eventualmente già disponibili ed utilizzati durante la pandemia, ovviamente previa verifica della loro rispondenza alle nuove esigenze, anche di riservatezza dei dati e informazioni trattate.

Per attuare i nuovi modelli organizzativi del lavoro sarà necessario porre in essere le seguenti attività:

1. revisione di tutti i processi, in un'ottica di semplificazione digitalizzata anche con l'obiettivo di rendere l'amministrazione più sostenibile a livello ambientale come, ad esempio, grazie alla riduzione della carta e della riduzione dei costi energetici;
2. rivisitazione degli spazi di lavoro così da garantire una migliore gestione della prestazione in presenza;
3. digitalizzazione degli archivi al fine di avere un unico *repository* di informazioni e dati, permettendo uno scambio più veloce degli stessi tra i dipendenti e le altre amministrazioni che possono essere interessate;
4. formazione per tutto il personale, compresi i dirigenti/responsabili.

Resta inteso che, nell'ambito della strategia e degli obiettivi declinati in termini generali nel presente provvedimento e in applicazione dell'art. 63, del CCNL-2022, le concrete modalità di esecuzione del rapporto lavorativo in modalità agile (o a distanza), per i singoli dipendenti, restano disciplinate dall'apposito Regolamento da adottarsi, secondo le forme previste dall'ordinamento vigente.

1. CONDIZIONALITÀ E I FATTORI ABILITANTI

Secondo le linee guida sul Piano Organizzativo del Lavoro Agile (POLA) e indicatori di performance (cfr. art. 14, comma 1, della legge 124/2015 e ss.mm.ii.), per condizioni abilitanti “*si intendono i presupposti che aumentano la probabilità di successo di una determinata misura organizzativa*”.

Nel caso del lavoro agile occorre, innanzitutto, fare riferimento ad un presupposto generale e imprescindibile, ossia l'orientamento dell'amministrazione ai risultati nella gestione delle risorse umane.

Altri fattori fanno riferimento ai livelli di stato delle risorse o livelli di salute dell'ente, funzionali all'implementazione del lavoro agile: si tratta, in sostanza, di fattori abilitanti del processo di cambiamento che l'amministrazione dovrebbe misurare prima dell'implementazione della *policy* e sui quali dovrebbe incidere *in itinere* o a posteriori, tramite opportune leve di miglioramento, al fine di garantire il raggiungimento di livelli *standard* ritenuti soddisfacenti.

Se, infatti, la pratica del lavoro agile prima e durante l'emergenza ha, da un lato, consentito la realizzazione di importanti risultati, dall'altro, ha anche evidenziato criticità importanti, facendo quindi emergere la necessità di investire rapidamente sui cosiddetti **fattori abilitanti** del lavoro agile. Tra questi, si possono riassumere i principali:

- a) misure organizzative;
- b) piattaforme tecnologiche;
- c) competenze professionali.

1.1 Misure organizzative: la gestione degli spazi

L'attuale articolazione logistica dell'amministrazione, le cui strutture sono attualmente distribuite su n. 1 sede, risponde ad una logica tradizionale e mette a disposizione di ciascun dipendente un apposito spazio personale, con arredi e strumentazione informatica individualmente fruiti.

La sede utilizza ordinariamente gli ambienti più ampi per incontri istituzionali aperti anche ad esterni, in base alle esigenze di lavoro.

Tale assetto organizzativo, nella prospettiva della definizione dell'attuale Piano e della sua

programmata attuazione, ambisce a ridisegnarsi in maniera più rispondente alle nuove sfide, anche nell'ottica di coniugare la presenza di postazioni fisse per un'occupazione non continuativa nel corso della settimana lavorativa, con la necessità di utilizzo degli stabili razionale ed economicamente virtuosa.

Di conseguenza, la verifica che si prevede di svolgere sulla rivalutazione dell'effettivo fabbisogno allocativo, a fronte della nuova organizzazione del lavoro, assume come propri parametri di riferimento i seguenti fattori:

- effettiva fruizione dello spazio fisico in sede da parte di ciascun dipendente, secondo il piano di lavoro individuale;
- frequenza di accesso alla sede per lo svolgimento delle attività assegnate;
- frequenza nel ricorso all'utilizzo di sale per incontri istituzionali e confronti;
- esigenze formative da esplicarsi in sede nei locali per riunioni;
- programmata riduzione, nel triennio di riferimento, degli spazi per archivi cartacei in esito alle attività di digitalizzazione e riconversione di questi spazi per altre esigenze.

La riconsiderazione degli spazi fisici di lavoro comporta anche valutazioni che investono l'aggiornamento delle infrastrutture informatiche come, ad esempio, l'implementazione dell'interoperabilità tra i gestionali attualmente in dotazione all'ente.

La rotazione del personale, la condivisione degli spazi e la riduzione del numero di postazioni fisse presso le sedi, devono garantire una maggiore flessibilità, oltre ad un significativo risparmio economico, permettendo di stimolare l'innovazione e la collaborazione dei dipendenti. La rivisitazione degli spazi sarà allora incentrata sui seguenti principi:

- a) **collaborazione:** gli spazi di lavoro saranno ridisegnati pensando ad essi come luoghi dove la collaborazione sarà preferita al lavoro individuale. Piuttosto che concentrarsi sul rapporto “*scrivania/dipendente*”, il *design* dell'ufficio sarà destinato a basarsi su spazi condivisi e una vasta gamma di scelte di arredo per facilitare il lavoro di gruppo formale e informale;
- b) **comfort e sicurezza:** tra gli effetti della pandemia vi è stato l'insinuarsi di un senso (non sempre latente), di disagio nella condivisione di spazi comuni. Come risposta, gli spazi di lavoro dovranno essere il più possibile confortevoli e in grado di garantire il lavoro in sicurezza. Gli uffici dovranno avere spazi ampi, nei quali sia possibile organizzare riunioni di persone. Dovrà essere implementato l'utilizzo di materiali *touch-free* per una maggiore igiene, nonché di sistemi automatici di controllo e sanificazione delle aree;
- c) **flessibilità degli spazi:** il diverso numero di dipendenti in sede che prevedibilmente presenterà la nuova organizzazione del lavoro comporterà un ripensamento del *concept* degli spazi sia tra sedi, sia tra uffici. Potrà diminuire la necessità di postazioni individuali fisse, che verranno sostituite da aree di lavoro diversificate per ospitare più tipologie di attività: gruppi di lavoro informali, in presenza o in modalità on line; aree di lavoro individuali e aree che favoriscano l'interazione, in cui sarà il dipendente a scegliere la postazione giornaliera in funzione dell'attività che deve svolgere. Spazi per tutti, ma funzionali all'attività lavorativa da svolgere in presenza;
- d) **adeguamento delle sale comuni:** a causa dell'aumento delle riunioni/incontri/attività formative in *streaming* o da remoto, essere completato il lavoro di adeguamento degli spazi comuni tramite, ad esempio:
 - ⇒ installazione di un *Wi-Fi* diffuso in tutti i locali della sede;
 - ⇒ installazione di arredi fonoassorbenti o per la mitigazione acustica;
 - ⇒ previsione di arredi modulabili che possano garantire la tutela della *privacy* durante gli incontri.

1.2 Piattaforme tecnologiche

Come previsto dalla normativa vigente, per le finalità connesse alla corretta gestione dell'organizzazione del lavoro a distanza, l'ente dovrà dotarsi di una piattaforma digitale o di un *cloud* o, comunque, di strumenti tecnologici idonei a garantire accessi sicuri dall'esterno agli applicativi e ai dati di interesse per l'esecuzione del lavoro, con l'utilizzo di opportune tecniche

di criptazione per conservare la più assoluta riservatezza dei dati e delle informazioni.

La nuova organizzazione del lavoro, infatti, dovrà essere supportata da strumenti tecnologici idonei, da individuarsi – prioritariamente - in una piattaforma digitale o in *cloud*. Le caratteristiche della piattaforma dovranno garantire una corretta gestione delle attività, distinta tra quelle da svolgersi obbligatoriamente in presenza e quelle che, invece, potranno essere svolte anche da remoto.

La piattaforma, inoltre, dovrà garantire una massima riservatezza dei dati e delle informazioni che vengono trattate dal lavoratore nello svolgimento della prestazione in modalità agile. In particolare, dovrà gestire le principali attività di:

- supporto nella digitalizzazione delle attività di registrazione del trattamento dei dati personali anche durante eventi di addestramento e/o formazione a tutto il personale;
- mappatura dei dati in ottica di predisposizione di *policy* e procedure relative al trattamento dei dati personali;
- gestione dei rapporti, accordi e contratti con gli *stakeholder* pubblici e privati.

Di pari passo, l'ente dovrà adottare ogni misura necessaria a fornire al personale dipendente apparati digitali tecnologici adeguati alla prestazione di lavoro richiesta.

In tal senso, il ricorso alla modalità di lavoro in presenza, alternata alla modalità a distanza, richiede ai dipendenti di passare dal *fisico* al *digitale*, affidandosi a nuovi strumenti, nuovi modelli di collaborazione, nuove forme di apprendimento e confronto anche a distanza, talvolta senza una adeguata preparazione.

Pertanto, parallelamente al percorso organizzativo sopra descritto, l'attività si dovrà concentrare anche sul rafforzamento dell'infrastruttura abilitante per il lavoro agile, al fine di consentire ai dipendenti di accedere ai dati e utilizzare gli applicativi da qualunque postazione di lavoro, anche se dislocata in una sede diversa da quella abituale. Tale infrastruttura fa riferimento a:

- profilazione degli utenti;
- tracciatura degli accessi al sistema e agli applicativi;
- disponibilità di documenti in formato digitale, grazie al protocollo informatico, al sistema di gestione documentale e a quello di conservazione digitale.

Oltre a queste attività, necessarie per consentire di lavorare in modalità *smart*, ma sempre all'interno dei locali dell'amministrazione, l'attività dovrà tendere allo sviluppo di componenti che consentano di accedere al sistema informativo in uso anche da remoto, adottando ogni misura atta a garantire la sicurezza e protezione di informazioni sensibili e acquisendo una serie di componenti tecnologiche abilitanti all'avvio del lavoro a distanza.

Dalla disponibilità di accessi sicuri, alla possibilità di tracciare l'attività dei dipendenti svolta al di fuori degli uffici, anche in termini temporali, le attività dovranno riguardare:

1. la virtualizzazione delle postazioni di lavoro, che consente l'accessibilità al *desktop* direttamente dal *data center*, in ogni luogo e da qualunque postazione;
2. l'accesso da remoto del sistema di protocollo informatico e completamento della gestione documentale;
3. la possibilità di accedere alla rete *intranet* e a tutti i servizi erogati per il tramite della medesima anche da remoto;
4. l'adozione di un sistema di telefonia VOIP (*Virtual Over Internet Protocol*) evoluto che consenta anche da postazioni mobili di comunicare come (e con i medesimi costi) dalle postazioni fisse.

In ogni caso, a prescindere dalle dotazioni tecnologiche disponibili e/o concretamente adottate, in termini generali, potranno essere ritenuti idonei gli strumenti che consentano di realizzare i requisiti essenziali dell'attività lavorativa agile quali, in particolare:

- possibilità di delocalizzare, almeno in parte, le attività assegnate al lavoratore, senza che sia necessaria la costante presenza fisica nella sede abituale di lavoro;
- possibilità di svolgimento della prestazione lavorativa al di fuori della sede abituale di lavoro, garantendo gli *standard* di sicurezza e riservatezza dei dati e delle informazioni trattate;
- godimento da parte del dipendente di autonomia operativa e possibilità di organizzare

- l'esecuzione della prestazione lavorativa nel rispetto degli obiettivi prefissati;
- possibilità di monitorare e valutare i risultati delle attività assegnate rispetto agli obiettivi programmati;
- possibilità del dipendente di esercitare il cosiddetto “*diritto alla disconnessione*”;
- programmazione delle attività di lavoro agile, con definizione di progetti individuali di durata determinata, in maniera tale da consentire la rotazione dei dipendenti ammessi a tale modalità di lavoro.

1.3 Competenze professionali

Se l'implementazione del lavoro agile richiede un ripensamento dei modelli organizzativi in essere e una implementazione delle strutture tecnologiche, allo stesso modo detto ripensamento non può che riflettersi anche nei confronti dei soggetti coinvolti nel processo di revisione delle modalità di lavoro, vale a dire i lavoratori.

In tale contesto, l'ente ritiene fondamentale indagare - sia per quanto riguarda le competenze direzionali (capacità di programmazione, coordinamento, misurazione e valutazione, attitudine verso l'innovazione e l'uso delle tecnologie digitali), sia con riferimento all'analisi e mappatura - le competenze del personale e la rilevazione dei relativi bisogni formativi.

D'altro canto, è imprescindibile che l'amministrazione conosca e riconosca i lavoratori in possesso di determinate competenze che possono facilitare l'implementazione e la diffusione del lavoro agile; in primo luogo, competenze organizzative (capacità di lavorare per obiettivi, per progetti, per processi, capacità di auto-organizzarsi) e, inoltre, competenze digitali (capacità di utilizzare le tecnologie).

Ove le competenze abilitanti non siano sufficientemente diffuse, l'amministrazione deve progettare adeguati percorsi di formazione.

In sede di prima applicazione del PIAO (anno 2023), pertanto, l'ente ritiene necessaria un'opera di monitoraggio mirato, affinché i responsabili - anch'essi potenziali fruitori, al pari degli altri dipendenti, delle misure innovative di svolgimento della prestazione lavorativa in modalità a distanza - verifichino la mappatura e reingegnerizzazione dei processi di lavoro compatibili con il lavoro agile.

Sarà richiesta anche un'osservazione dell'organizzazione reale del lavoro, con particolare riguardo alle modalità che si stabiliscono all'interno dei lavoratori coinvolti (ad esempio, le consuetudini agli orari e ai ritmi di lavoro, la presenza di gruppi informali, ecc.).

D'altro canto, compete ai soggetti incaricati della gestione, nell'ambito dei criteri fissati nell'atto organizzativo interno, individuare autonomamente le attività che possono essere svolte con la modalità del lavoro agile, definendo per ciascun lavoratore le priorità e garantendo l'assenza di qualsiasi forma di discriminazione.

Sono i responsabili (incaricati di Posizione organizzativa o Elevata qualificazione), quindi, che devono concorrere all'individuazione del personale da avviare a modalità di lavoro agile, anche alla luce della condotta complessiva dei dipendenti. In tale fase, è loro compito esercitare un potere di controllo diretto su tutti i dipendenti ad essi assegnati, a prescindere dalla modalità in cui viene resa la prestazione, organizzare per essi una programmazione delle priorità e, conseguentemente, degli obiettivi lavorativi di breve-medio periodo, nonché verificare il conseguimento degli stessi, promuovendo percorsi informativi e formativi che non escludano i lavoratori dal contesto lavorativo, dai processi d'innovazione in atto e dalle opportunità professionali.

2. OBIETTIVI

In tale contesto, gli **obiettivi** da perseguire devono tendere:

- alla revisione del contesto organizzativo al fine di promuovere la reingegnerizzazione e la digitalizzazione dei processi e dei servizi e la dematerializzazione della documentazione;

- al rafforzamento e adeguamento delle dotazioni informatiche e dei sistemi informativi in uso, per supportare il lavoro da remoto;
- alla semplificazione operativa nonché allo sviluppo delle competenze digitali di base del personale, per poter realizzare efficacemente ed efficientemente le proprie attività da remoto.

In sede di prima applicazione, ciò comporta un investimento sulle persone, sulla loro formazione e, quindi, un'accelerazione della trasformazione digitale ed una riorganizzazione degli spazi, affinché lo svolgimento della prestazione di lavoro in modalità agile non pregiudichi in alcun modo o riduca la fruizione dei servizi a favore degli utenti

Pertanto, il ricorso alle nuove modalità di lavoro a distanza si basa su una strategia che persegue le seguenti **finalità**:

- consentire all'amministrazione di avere, da un lato, un aumento della produttività e, dall'altro, un aumento nella soddisfazione dei dipendenti grazie ad un efficace equilibrio tra vita professionale e vita privata. Parallelamente, lo svolgimento della prestazione di lavoro in modalità agile non deve pregiudicare o ridurre in alcun modo la fruizione dei servizi da parte degli utenti;
- l'alternanza tra il lavoro da remoto e il lavoro in presenza deve favorire il coinvolgimento del personale impegnato nelle diverse mansioni, avendo la possibilità di gestire più efficientemente il lavoro in autonomia e il lavoro con il resto del *team*. In questo modo si superano le criticità relative al senso di isolamento e di allontanamento dal gruppo di lavoro. In tale ottica, devono essere previsti sistemi di rotazione che assicurino, in ogni caso, la prevalenza - per ciascun lavoratore - dell'esecuzione della prestazione in presenza;
- è necessario garantire una corretta esecuzione delle mansioni dei lavoratori da remoto tramite reti e connessioni idonee;
- devono essere adottati strumenti digitali volti ad assicurare collaborazione, condivisione e comunicazione fra le persone a distanza. È, dunque, opportuno promuovere l'utilizzo di tutte le funzionalità di tali strumenti in modo da massimizzarne l'efficacia.

L'alternanza tra lavoro in sede e lavoro a distanza richiede, inoltre, di affrontare la sfida del ripensamento delle modalità lavorative. In questa considerazione, gli interventi di digitalizzazione che stanno alla base della riorganizzazione della prestazione lavorativa dovranno tenere presente un'ottica di efficienza e di risparmi di costi di gestione, che coinvolga gli spazi tecnologici e quelli fisici.

È in questo quadro che si deve muovere l'azione dell'ente, mettendo al centro delle nuove soluzioni organizzative l'innovazione tecnologica. A tal fine, le linee d'intervento dovranno:

- a) rafforzare le competenze digitali abilitanti alle nuove modalità di lavoro e ad un'esperienza positiva;
- b) promuovere l'utilizzo degli strumenti di collaborazione digitale e la loro efficacia;
- c) adattare i processi di gestione delle risorse umane con modalità digitali per garantirne la continuità;
- d) utilizzare la tecnologia anche per gestire la presenza in ufficio;
- e) rivedere gli spazi all'interno degli uffici;
- f) misurare il cambiamento per il continuo miglioramento.

Per la realizzazione di questi scopi l'amministrazione dovrà implementare l'infrastruttura tecnologica per consentire l'accesso da remoto e in modalità sicura ai sistemi gestionali dell'ente; dovrà, inoltre, garantire supporto tecnologico *hardware* al personale, per consentire a tutta la forza lavoro di poter accedere al lavoro a distanza a parità di condizioni.

A seguito della realizzazione di tale imprescindibile *step*, l'ente dovrà pervenire:

1. alla completa digitalizzazione degli archivi e delle procedure, con l'obiettivo di disporre di una scrivania interamente digitale;
2. alla rivisitazione degli spazi, puntando su più stanze comuni e meno stanze individuali;
3. all'addestramento sulle competenze digitali, per favorire l'utilizzo della tecnologia.

Su un piano programmatico e operativo, il percorso di trasformazione digitale assurge a settore strategico e fondamentale dell'intera azione amministrativa che coinvolge sia i servizi "interni", sia quelli rivolti all'utenza esterna, sia nell'attività di *back office* che in quella di *front office*.

Esso dovrà declinarsi, in relazione alle risorse (umane, strumentali e finanziarie) che si renderanno disponibili nel triennio, in considerazione dei seguenti principi:

- trasformazione digitale a supporto di una p.a. più efficiente, trasparente, vicina a cittadini ed imprese, nel quadro degli *standard* tecnici inseriti nel Codice dell'Amministrazione Digitale¹ e nei Piani Triennali per la digitalizzazione della pubblica amministrazione², tra cui spiccano cooperazione applicativa, integrazione delle banche dati e identità digitale;
- strategia di governo dei dati. L'obiettivo è quello di dotarsi di una strategia e di un modello di governo dei dati, che consentano di valorizzare dati e *open data* come leva per la trasformazione digitale;
- evoluzione e continuità operativa dell'infrastruttura digitale esistente per garantire il migliore supporto informatico a tutti i processi che richiedono tecnologie e infrastrutture ICT.

Qualora all'esito della riorganizzazione in corso, si manifesti l'esigenza di uno smaltimento di possibile lavoro arretrato, sarà cura dell'amministrazione definirne uno, in base allo stato di fatto.

3. CONTRIBUTI AL MIGLIORAMENTO DELLE PERFORMANCE

Nella cornice fornita dai fattori abilitanti e dagli obiettivi generali alla base della strategia dell'ente, dunque, il Piano della *Performance* (o strumento analogo) dovrà contenere obiettivi specifici nell'ambito della trasformazione digitale, determinando diversi indicatori e *target* da raggiungere nel triennio, che verranno puntualmente rendicontati in sede di consuntivazione annuale attraverso la Relazione sulla *Performance* (o strumento analogo).

Esso dovrà dettagliare le varie componenti di approvvigionamento delle strumentazioni tecnologiche che trova i suoi punti di forza:

1. nel completamento della strumentazione tecnologica in dotazione a tutti i dipendenti che avranno così a disposizione sia postazioni fisse per il lavoro in presenza, sia postazioni mobili per il lavoro in modalità agile;
2. nel completamento della digitalizzazione delle procedure;
3. nella digitalizzazione degli archivi;
4. nella diffusione della firma digitale a tutti i dipendenti (anche tramite CNS, CIE, ecc.);
5. nella diffusione dell'identità digitale (SPID, CIE, ecc.).

Queste attività andranno implementate su tutti i dipendenti dell'ente, anche tramite – ove possibile e se disponibili – appositi finanziamenti messi a disposizione dell'ente (bandi PNRR, ecc.).

In termini di *performance* organizzativa, l'ente dovrà monitorare l'impatto delle modalità di lavoro a distanza per servizi a campione, attraverso la somministrazione di un questionario periodico al personale coinvolto. Attraverso l'indagine sarà possibile riscontrare quali sono i fattori di successo delle modalità adottate dall'ente e le eventuali aree di miglioramento.

In termini di riscontro dell'efficienza ed efficacia delle misure adottate per l'implementazione del lavoro a distanza, invece, l'ente potrà procedere alla loro verifica anche attraverso sistemi di misurazione dell'*output* del lavoro - individuale o di gruppo - dei soggetti coinvolti nei processi organizzativi, considerando elementi quali:

- diminuzione delle assenze;
- aumento della produttività;
- riduzione di costi rapportati al servizio di appartenenza;

¹ decreto legislativo 7 marzo 2005, n. 82 e successive modificazioni e integrazioni;

² https://pianotriennale-ict.italia.it/assets/pdf/2020-2022/DPCM_17_luglio_2020_pdf_testo.pdf

- riduzione dei tempi di lavorazione di pratiche ordinarie;
- quantità erogata;
- quantità fruita;
- qualità erogata;
- qualità percepita.

Di seguito, alcuni esempi operativi per la misurazione dei parametri di riferimento e i relativi indicatori:

PARAMETRI		INDICATORI
EFFICIENZA	Produttiva	Diminuzione assenze (es. $[(\text{Giorni di assenza/giorni lavorabili mese } A \text{ anno } X - \text{Giorni di assenza/giorni lavorabili mese } A \text{ anno } X-1)] / \text{Giorni di assenza/giorni lavorabili mese } A \text{ anno } X-1]$)* Aumento produttività (es. quantità di pratiche ordinarie lavorate/servizi erogati per ufficio, unità organizzativa, etc.)
	Economica	Riduzione di costi rapportati all'output del servizio considerato (es. utenze / anno; stampe / anno; straordinario / anno; , ecc.)
	Temporale	Riduzione dei tempi di lavorazione di pratiche ordinarie
EFFICACIA	Quantitativa	Quantità erogata (es. n. pratiche, n. processi, n. servizi; % servizi full digital offerti dalla PA; % comunicazioni tramite domicilia digitali) Quantità fruita (es. n. utenti serviti)
	Qualitativa	Qualità erogata (es. standard di qualità dei servizi erogati in modalità agile, come i tempi di erogazione) Qualità percepita (es. % customer satisfaction di utenti serviti da dipendenti in lavoro agile)
ECONOMICITÀ	Riflesso economico	Riduzione di costi (es. utenze / anno; stampe / anno; straordinario / anno; ecc.)

Piano integrato di attività e organizzazione (PIAO)
 Sezione 3: Organizzazione e capitale umano

Sottosezione 3.3: Piano triennale dei fabbisogni di personale (PTFP)

(n.b.: la Sezione 3 del PIAO, secondo lo schema proposto dal decreto ministeriale 30 giugno 2022, prevede che siano implementate, prima del PTFP, la Sottosezione 3.1 (Struttura organizzativa) e la Sottosezione 3.2 (Organizzazione del lavoro agile), la cui definizione è rimessa all'ente)

<p>Riferimenti normativi:</p> <ul style="list-style-type: none"> - articolo 6 del d.l. 80/2021, convertito in legge 113/2021 (introduzione nell'ordinamento del PIAO – Piano integrato di attività e organizzazione); - articolo 6 del d.lgs. 165/2001 (PTFP - Piano triennale dei fabbisogni di personale); - articolo 4, comma 1, lett. c) del decreto ministeriale n. 132/2022 (contenente gli Schemi attuativi del PIAO); - articolo 33, comma 2, del d.l. 34/2019, convertito in legge 58/2019 (determinazione della capacità assunzionale dei comuni); - d.m. 17/03/2020, attuativo dell'articolo 33, comma 2 (definizione dei parametri soglia e della capacità assunzionale dei comuni); - articolo 1, comma 557 o 562, della legge 296/2006 (tetto di spesa di personale in valore assoluto); - linee guida in materia di programmazione dei fabbisogni di personale del Dipartimento per la Funzione Pubblica, emanate in data 08/05/2018 e integrate in data 02/08/2022; - articolo 33 del d.lgs. 165/2001 (verifica delle eccedenze di personale).
--

<p>3.3 Piano triennale dei fabbisogni di personale</p>	<p>3.3.1 Rappresentazione della consistenza di personale al 31 dicembre dell'anno precedente</p>	<p>DOTAZIONE ORGANICA COMPLESSIVA AL 31/12/2022: (n.b.: il riferimento è sempre alla situazione al 31.12 dell'anno precedente il triennio oggetto di programmazione)</p> <p>TOTALE: n. 7 unità di personale</p> <p>di cui:</p> <ul style="list-style-type: none"> n. 7 a tempo indeterminato n. _____ a tempo determinato n. 6 a tempo pieno n. 1 a tempo parziale <p>SUDDIVISIONE DEL PERSONALE NELLE AREE/CATEGORIE DI INQUADRAMENTO</p> <ul style="list-style-type: none"> n. 2 (ex cat. D) FUNZIONARI DI ELEVATA QUALIFICAZIONE così articolate: n. 1 con profilo di <i>Istruttore direttivo contabile</i> n. 1 con profilo di <i>Istruttore direttivo tecnico</i> n. 2 (ex cat. C) ISTRUTTORI così articolate: n. 1 con profilo di <i>Istruttore amministrativo</i>
---	--	--

<p>n.1 con profilo di Agente di Polizia Locale</p> <p>n. 3 (ex cat. B) OPERATORI ESPERTI <i>così articolate:</i> n. 1 con profilo di Cuoco n. 2 con profilo di Esecutore tecnico/Conduuttore macchine complesse</p> <p><i>(N.B.: in esito alla riclassificazione del personale, che entrerà in vigore il 1° giorno del quinto mese successivo alla sottoscrizione definitiva del CCNL 2019/2021, occorrerà sostituire - nella declinazione della dotazione organica - alle categorie (A, B, C, D), le nuove quattro Aree (Operatori, Operatori esperti, Istruttori, Funzionari ed Elevata Qualificazione) e i nuovi profili professionali che saranno individuati dall'amministrazione al loro interno).</i></p>						
<p>a) capacità assunzionale calcolata sulla base dei vigenti vincoli di spesa:</p> <p>a.1) verifica del rispetto del tetto alla spesa di personale</p> <p>Verificato, inoltre, che la spesa di personale per l'anno 2023, derivante dalla presente programmazione dei fabbisogni di personale, è compatibile con il rispetto del tetto di spesa di personale in valore assoluto determinato ai sensi dell'art. 1, comma 557 (o 562) della legge 296/2006:</p> <table border="1" data-bbox="742 212 877 1209"> <tr> <td>Valore medio di riferimento del triennio 2011/2013 (o anno 2008): Euro 368.393,00</td> </tr> <tr> <td>spesa di personale, ai sensi del comma 557 (o 562), per l'anno 2023: Euro 331.491,00</td> </tr> </table> <p>a.2) verifica del rispetto del tetto alla spesa per lavoro flessibile</p> <p>Dato atto inoltre che la spesa di personale mediante forme di lavoro flessibile previste per l'anno 2023, derivante dalla presente programmazione dei fabbisogni di personale, è compatibile con il rispetto del dell'art. 9, comma 28, del d.l. 78/2010, convertito in legge 122/2010, come segue:</p> <table border="1" data-bbox="1077 212 1212 1209"> <tr> <td>Valore spesa per lavoro flessibile anno 2009: Euro 21.721,00</td> </tr> <tr> <td>Spesa per lavoro flessibile per l'anno 2023: Euro 0,00</td> </tr> </table> <p>a.3) verifica dell'assenza di eccedenze di personale</p> <p>Dato atto che l'ente ha effettuato la ricognizione delle eventuali eccedenze di personale, ai sensi dell'art. 33, comma 2, del d.lgs.165/2001, con esito negativo.</p> <p>a.4) verifica del rispetto delle altre norme rilevanti ai fini della possibilità di assumere</p>	Valore medio di riferimento del triennio 2011/2013 (o anno 2008): Euro 368.393,00	spesa di personale, ai sensi del comma 557 (o 562), per l'anno 2023: Euro 331.491,00	Valore spesa per lavoro flessibile anno 2009: Euro 21.721,00	Spesa per lavoro flessibile per l'anno 2023: Euro 0,00	<p>3.3.2 Programmazione strategica delle risorse umane</p>	
Valore medio di riferimento del triennio 2011/2013 (o anno 2008): Euro 368.393,00						
spesa di personale, ai sensi del comma 557 (o 562), per l'anno 2023: Euro 331.491,00						
Valore spesa per lavoro flessibile anno 2009: Euro 21.721,00						
Spesa per lavoro flessibile per l'anno 2023: Euro 0,00						

		<p>Atteso che:</p> <ul style="list-style-type: none"> - ai sensi dell'art. 9, comma 1-quinquies, del d.l. 113/2016, convertito in legge 160/2016, l'ente ha rispettato i termini per l'approvazione di bilanci di previsione, rendiconti, bilancio consolidato ed ha inviato i relativi dati alla Banca Dati delle Amministrazioni Pubbliche entro trenta giorni dal termine previsto per l'approvazione; - l'ente alla data odierna ottempera all'obbligo di certificazione dei crediti di cui all'art. 27, comma 9, lett. c), del D.L. 26/4/2014, n. 66 convertito nella legge 23/6/2014, n. 89 di integrazione dell'art. 9, comma 3-bis, del D.L. 29/11/2008, n. 185, convertito in L. 28/1/2009, n. 2; - l'ente non si trova in condizioni strutturalmente deficitarie, ai sensi dell'art. 243 del d.lgs. 18/8/2000, n. 267, pertanto non è soggetto ai controlli centrali sulle dotazioni organiche e sulle assunzioni di personale; <p>il Comune di SASSOFELTRIO non soggiace al divieto assoluto di procedere all'assunzione di personale.</p> <p>b) stima del trend delle cessazioni:</p> <p>Considerato che, alla luce della normativa vigente e delle informazioni disponibili, non si prevedono le cessazioni di personale nel triennio oggetto della presente programmazione.</p> <p>c) stima dell'evoluzione dei fabbisogni: <i>non si evidenziano situazione particolari</i></p> <p>a) modifica della distribuzione del personale fra servizi/settori/aree: <i>negativo</i></p> <p>b) assunzioni mediante procedura concorsuale pubblica / utilizzo di graduatorie concorsuali vigenti:</p> <p>Ritenuto di procedere alla copertura di n. 1 posto a tempo pieno e indeterminato, di cat. B (B3) con profilo di esecutore tecnico/conducente di macchine complesse, da assegnare al Settore Tecnico previo esperimento dell'obbligatoria mobilità ex art. 34-bis del d.lgs. 165/2001, di scorrimento di graduatoria concorsuale pubblica in corso di validità e, ove questa non sia disponibile, di procedura concorsuale pubblica.</p> <p>c) assunzioni mediante mobilità volontaria: <i>negativo</i></p> <p>d) progressioni verticali di carriera:</p>
--	--	--

			<i>negativo</i> e) assunzioni mediante forme di lavoro flessibile: <i>negativo</i> f) assunzioni mediante stabilizzazione di personale: <i>negativo</i>
--	--	--	---

PIAO 2023/2025 – SEZIONE 3 – SOTTOSEZIONE 3.1

STRUTTURA ORGANIZZATIVA

Riferimenti normativi:

Articolo 89, decreto legislativo 18 agosto 2000, n. 267;

Articolo 4, comma 1, lettera a), decreto ministeriale 132/2022.

Il riferimento all'articolo 3, comma 1, lettera a) – *Valore pubblico* – contenuto nell'art. 4 del d.m., non si applica alle amministrazioni con meno di 50 dipendenti, ex art. 6, commi 3 e 4, d.m.;

Contenuto della sottosezione:

In questa sottosezione (3.1) viene illustrato il modello organizzativo adottato dall'ente.

Allegato del d.m. 132/2022:

Il modello organizzativo è composto da:

- organigramma;
- livelli di responsabilità organizzativa; n. di fasce per la gradazione delle posizioni dirigenziali e simili (es. posizioni organizzative);
- modello di rappresentazione dei profili di ruolo, come definiti dalle linee guida di cui all'articolo 6-ter, comma 1, del decreto-legislativo 30 marzo 2001, n. 165;
- ampiezza media delle unità organizzative in termini di numero di dipendenti in servizio;
- altre eventuali specificità del modello organizzativo, nonché gli eventuali interventi e le azioni necessarie per assicurare la sua coerenza rispetto agli obiettivi di valore pubblico identificati.)

MODELLO ORGANIZZATIVO

L'organizzazione del COMUNE DI SASSOFELTRIO è regolata dalle norme contenute nel vigente Regolamento sull'ordinamento degli uffici e dei servizi, approvato, da ultimo, con deliberazione di giunta comunale n. 36 del 15/05/2010 e successive modifiche ed integrazioni (delibera n. 36 del 17/05/2014 - delibera G.C. n. 47 del 15/07/2021 – delibera n. 48 del 24/07/2021).

Più precisamente:

- ⇒ La struttura organizzativa è articolata in settori (struttura apicale), costituiti, al loro interno, da servizi ed uffici;
- ⇒ L'articolazione della struttura non costituisce fonte di rigidità organizzativa, ma di razionale ed efficace strumento di gestione. Pertanto, vanno assicurati la massima collaborazione ed il continuo interscambio di informazioni ed esperienze tra le varie articolazioni dell'ente;
- ⇒ Il settore è la struttura organica di massima dimensione dell'ente deputata:
 - a) alle analisi dei bisogni per attività omogenee;
 - b) alla programmazione;
 - c) alla realizzazione degli interventi di competenza;
 - d) al controllo in itinere delle operazioni;
 - e) alla verifica finale dei risultati.

Alla direzione dei settori sono preposte le figure professionali apicali dell'ente, ascritte alla categoria D (dal 1 aprile 2023: Area dei Funzionari e dell'Elevata Qualificazione)¹.

I servizi ed uffici costituiscono un'articolazione dei relativi settori, che:

- a) intervengono organicamente in un ambito definito di discipline o materie per fornire servizi rivolti sia all'interno che all'esterno dell'ente;
- b) svolgono specifiche funzioni per concorrere alla gestione di un'attività organica;
- c) gestiscono gli interventi in determinati ambiti della materia, garantendone l'esecuzione.

Il numero dei settori e le rispettive articolazioni e competenze sono definiti dalla giunta comunale, nel rispetto dei principi indicati nel regolamento di organizzazione degli uffici e servizi (ROUS - articolo 89, TUEL 267/2000), contemperando le esigenze di funzionalità con quelle di economicità di gestione.

La giunta (articolo 48, comma 3, TUEL) adotta il ROUS nel rispetto dei criteri generali stabiliti dal consiglio.

La struttura organizzativa risulta dagli allegati 3.1.A e 3.1.B, del presente atto, formandone parte integrante e sostanziale.

¹ Articolo 12, CCNL Funzioni locali del 16 novembre 2022;

Allegato 3.1.A

SCHEMA ORGANIZZATIVO DEL COMUNE DI SASSOFELTRIO

Tavola "1"

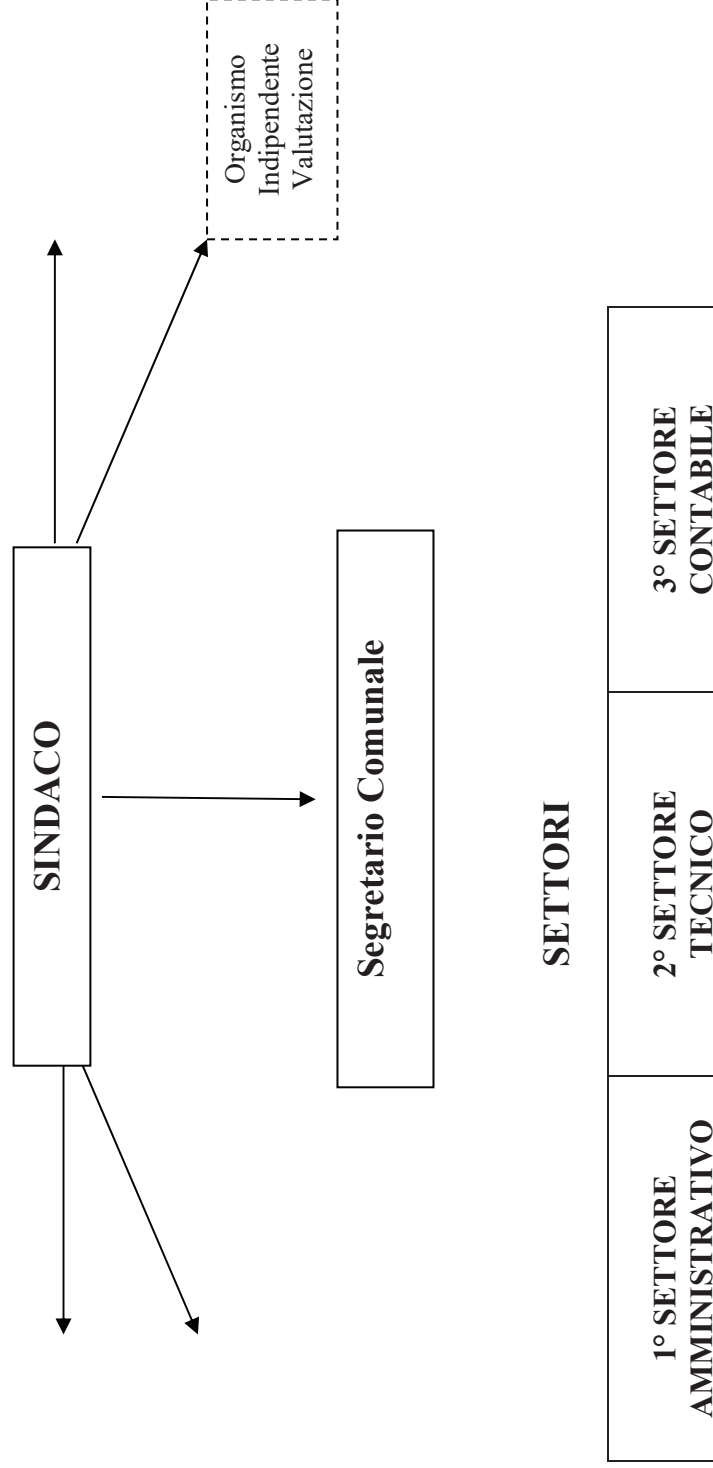

Allegato 3.1.A.1

SETTORE AMMINISTRATIVO

Affari generali
URP
Cultura e Turismo
Edilizia Residenziale Pubblica
Sport
Commercio e attività economiche
Servizio Polizia Locale
Servizi Demografici –
Servizi sociali
Servizi educativi
Servizi scolastici
Servizio Entrate Servizi a domanda individuale

SETTORE TECNICO

Ufficio tecnico
Servizio Urbanistica
Servizio Igiene e Ambiente
Servizio Manutenzioni
Servizio OO.PP

Servizio Finanziario
Servizi Ragioneria e Fiscali
Servizio Tributi
Servizio Personale
Servizio economato

Riproduzione cartacea ai sensi del D.Lgs. 82/2005 e successive modificazioni, di originale digitale.

SETTORE CONTABILE

Allegato 3.1.B

COMUNE DI SASSOFELTRIO

ORGANIGRAMMA DEL PERSONALE DIPENDENTE DEL COMUNE

UFFICIO DEL SEGRETARIO COMUNALE

I compiti attribuiti sono quelli previsti dall'art. 97, commi 2 e 4, del TUEL 18 agosto 2000, n. 267. Nell'ambito delle relazioni sindacali, al Segretario spetta la presidenza della Delegazione trattante di parte pubblica.

1° SETTORE AMMINISTRATIVO

ORGANIGRAMMA DEL SETTORE AMMINISTRATIVO

N.	CAT.	POS. ECON.	PROFILO	NOTE
1	D		Istruttore direttivo settore amministrativo	P.O. in capo al Sindaco
2	C	6	Istruttore di vigilanza – Agente PM	
3	C	5	Istruttore Amministrativo	
4	B	8	Cuoco	
5	B	5	Autista scuolabus	

Servizio Affari generali

1. segreteria ed organizzazione;
2. servizi generali;
3. gestione delibere giunta e consiglio comunale;
4. deposito atti, notifiche ed albo pretorio;
5. organismi istituzionali;

6. protocollo ed archivio;

Servizio Relazioni con il Pubblico (URP)

1. servizi di rappresentanza e cerimoniale;
2. gestione sito web istituzionale;

Servizio Cultura e Turismo

1. attività culturali;
2. servizi diversi nel settore culturale;
3. manifestazioni turistiche e promozionali;

Servizio Edilizia Residenziale Pubblica -

1. bandi e graduatorie ERP;
2. assegnazioni, decadenze e revoche alloggi;
3. bandi per contributi nazionali, regionali e provinciali in materia di edilizia sovvenzionata;
4. assegnazione aree PEEP;
5. bandi per contributi a cooperative e ditte.

Servizio Sport

1. organizzazione manifestazioni ed eventi sportivi, patrocini;
2. concessione impianti sportivi;
3. convenzioni con società sportive, enti ed associazioni;
4. contributi ad associazioni sportive.

Servizio Commercio ed attività economiche (*)

1. polizia commerciale;
2. polizia amministrativa;
3. fiere e mercati;
4. servizi relativi all'industria;
5. servizi relativi all'artigianato;

6. servizi relativi al commercio;
7. servizi relativi all'agricoltura;
8. autorizzazione di P.S.;
9. altri servizi produttivi;

(*) = servizio in convenzionato con l'Unione dei Comuni della Valconca

Servizio Polizia Locale (*)

1. viabilità;
2. vigilanza ed accertamenti;
3. igiene veterinaria, anagrafe canina;
4. circolazione stradale;
5. ordine e sicurezza pubblica;

(*) = servizio in convenzionato con l'Unione dei Comuni della Valconca

Servizi Demografici –

1. Tenuta Registri Anagrafici (ANPR) Immigr., Emigr., Cambi Via, Riepiloghi mensili ecc.
2. Tenuta Registri AIRE (*Anagrafe Italiani Residenti Estero*) invio settimanale in via informatica al M.I.;
3. Tenuta di tutti i Registri dello Stato civile (Atti di Nascita, Morte, Matrimonio, Cittadinanza e Pubblicazioni Matrimoni Civili e Religiosi);
4. Rilascio Carte Identità e Documenti per Passaporti, Espatrio Minori;
5. Servizio Elettorale (Revisioni Dinamiche e Semestrali, rilascio Tessere Elettorali);
6. Tenuta delle Liste Elettorali Generali, Sezionali e Schedari M/F;
7. Tutte le Votazioni e Referendum, Comunicazioni WEB con UTG, Regione, e Altri Enti;
8. Tenuta Albo del Presidenti di Seggio;
9. Tenuta Albo degli Scrutatori di Seggio;
10. Area di Scambio Documentazione con UTG;
11. Servizio Statistico Comunale;
12. Censimenti: Popolazione, Abitazioni, Agricoltura, Industria, Commercio e Servizi;
13. Toponomastica e Numerazione civica;
14. Rilascio Attestati di Soggiorno per Comunitari;
15. Variazioni patenti e libretti circolazione per MTC;
16. Rilascio di tutta la Certificazione demografica, Autentiche, Dichiarazioni Sostitutive;
17. Servizio Giudici Popolari, Leva Militare;

18. Accertamenti vari per Permessi Soggiorno Stranieri extracomunitari;
19. Accertamenti per C.C., Tribunali, Istituti bancari, Poste, Questure, Tributi, ecc.
20. Coordinamento con Vigili per accertamenti Anagrafici.

Servizi sociali

1. Ufficio di Segretariato Sociale;
2. Ufficio Assistente Sociale e U.P.S. (*)
3. Borse Lavoro per Disabili (*)
4. Soggiorni estivi per gruppi di adulti;
5. Servizio assistenza domiciliare (*)
6. Assistenza sociale e servizi diversi alla persona;
7. Interventi socio-economici per Famiglie, Disabili, Minori, Anziani, Stranieri;
8. Sostegno alla Natalità;
9. Prestazioni Sociali Agevolate;
10. Servizio Affidamento familiare (*)
11. Convenzioni con Volontariato Locale per servizi di pubblica utilità;
12. Progetti sociali con Distretto sanitario di Riccione;
13. Gare d'appalto del settore (*)
14. Rapporti e Coordinamento con Coop. Sociali;
15. Tutti i Rendiconti per Regione Emilia-Romagna, Distretto sanitario e ISTAT.

(*) = servizio in convenzionato con il Comune di Riccione

Servizi educativi -

1. Nido d'Infanzia Intercomunale;
2. Gare d'appalto del settore;
3. Rapporti e Coordinamento con Coop. Sociale che gestisce il Nido d'Infanzia

Servizi scolastici-

1. Rapporti e Coordinamento con istituzioni scolastiche;
2. Finanziamento Spese Funzionamento Istituto Comprensivo;
3. Diritto allo studio (Borse-Studio, Libri, esonero tariffe scolastiche);

4. Mensa scolastica- Autocontrollo Igiene ristorazione HACCP;
5. Trasporto scolastico;
6. Assistenza ed Integrazione Scolastica;
7. Progetti ed altri servizi scolastici;
8. Collaborazione per recupero evasioni tariffe scolastiche;

Servizio Entrate Servizi a domanda individuale -

1. Istruttoria ed emanazione atti e provvedimenti amministrativi;
2. gestione archivi e bollettazione Servizio Nido D'Infanzia;
3. gestione archivi e bollettazione Servizio Mensa Scuola Infanzia, Primaria e Secondaria;
4. controllo degli insoluti e gestione dei morosi ed emissione ruoli coattivi;
5. concessione loculi cimiteriali;
6. rapporti con l'utenza;
7. predisposizione statistiche ISTAT relative alla fruizione dei servizi e tipologia dell'utenza;

2° SETTORE TECNICO

ORGANIGRAMMA DEL SETTORE URBANISTICA

N.	CAT.	POS. ECON.	PROFILO	NOTE
1	D	4	Istruttore direttivo tecnico	P.O.
2	B	5	Esecutore tecnico	

Servizio Urbanistica

1. urbanistica e gestione del territorio;
2. tracciamenti e frazionamenti,
3. trasporti pubblici locali;
4. gare d'appalto del settore;
5. gestione beni demaniali;
6. gestione inventari;
7. gestione beni patrimoniali;
8. sportello unico attività produttive (SUAP) *

(*) = attività in convenzione con la CM di Urbania ed altri comuni

Servizio Igiene e Ambiente -

1. protezione civile;
2. parchi e servizi per la tutela dell'ambiente e del verde;
3. altri servizi relativi al territorio e all'ambiente;
4. rapporti con concessionario servizio rifiuti e idrico;

Servizio Manutenzioni -

1. manutenzione ordinaria beni ed impianti comunali;
2. manutenzione impianti sportivi;
3. manutenzione strade;
4. manutenzione illuminazione pubblica;
5. manutenzione cimiteri;
6. gestione parco mezzi ed automezzi (compreso trasporto scolastico);

Servizio OO.PP. -

1. progettazione, attuazione e controllo opere civili ed impianti comprese nel piano degli investimenti;
2. espropri;
3. gare d'appalto del settore;

3° SETTORE CONTABILE:

ORGANIGRAMMA DEL SETTORE CONTABILE

N.	CAT.	POS. ECON.	PROFILO	NOTE
1	D	5	Istruttore direttivo settore contabile	P.O.

Servizio Finanziario -

1. programmazione economica-finanziaria;
2. predisposizione e gestione bilancio di previsione;
3. predisposizione e gestione P.E.G.;
4. predisposizione rendiconto di gestione;
5. contabilità economico-patrimoniale (stato patrimoniale semplificato);
6. controllo di gestione (*);
7. gestione mutui e prestiti;
8. gestione rapporti con Organo di revisione;
9. verifiche di cassa e rendiconti agenti contabili;
10. gestione rapporti con la Tesoreria;
11. gestione rapporti con la Corte dei Conti;
12. rendiconti elettorali;
13. gestione servizi assicurativi;
14. gestione rapporti con servizi convenzionati ed associati (tributi – controlli interni – formazione);

(* *Servizio in convenzione con l'Unione della Valconca*

Servizi Ragioneria e Fiscali

1. gestione impegni - pagamenti e riscossioni;
2. registrazione ed emissione fatture;
3. gestione attività e denunce sostituto d'imposta (770 e rit.acconto);
4. contabilità I.V.A. e IRAP;

5. riparto diritti di segreteria;

Servizio Tributi

1. Istruttoria ed emanazione atti e provvedimenti amministrativi;
2. gestione dell'Imposta Comunale sugli Immobili (ordinario)
3. gestione Tassa Smltimento Rifiuti tramite riscossione diretta ed emissione dei relativi atti di accertamento e liquidazione, atti di accertamento con adesione e ruoli coattivi;
4. controllo degli insoluti, gestione dei morosi ed emissione atti di sollecito;
5. rapporti con l'utenza;
6. rapporti con concessionario, Ministero Finanze, Agenzia delle Entrate, Agenzia del Territorio, rendicontazioni e invii telematici dati tributari.

Servizio Entrate Servizi a domanda individuale

- gestione archivi e bollettazione Servizio Lampade Votive;
- controllo degli insoluti e gestione dei morosi ed emissione ruoli coattivi;
- verifiche conti correnti postali;
- rapporti con l'utenza;

Servizio Personale

1. collaborazioni e consulenze; LSU e mobilità;
2. relazioni sindacali;
3. predisposizione del conto annuale-relazione e delle altre statistiche riferite al personale;
4. gestione pratiche L.S.U. (lavoratori socialmente utili);
5. gestione delle retribuzioni con emissione buste personale dipendente, organi istituzionali e Collaborazioni coordinate e continuative;
6. denunce mensili e annuali relativi ai contributi previdenziali e fiscali;
7. applicazione contratti nazionali di categoria e decentrati;
8. gestioni assicurative e predisposizione autoliquidazione INAIL;
9. gestione CONSOC (società partecipate);
10. anagrafe incarichi dei dipendenti e studio- ricerca e consulenze;
11. gestione comunicazioni obbligatorie alla CO-MARCHE per assunzioni e cessazioni dipendenti;
12. riparto e richieste spese per convenzioni (Segretario Comunale, Ufficio Unico dei Controlli, Recupero Evasione Tributi Locali e Nucleo di Valutazione);

***Controllo Servizio economato
(economo comunale Sig.ra Debora Barbatosta – Settore Amministrativo)***

1. Gestione cassa e rendicontazione;
2. Gestione acquisti uffici comunali.

*Comune di Sassofeltrio
Prov. di Pesaro e Urbino*

Piano triennale della Prevenzione della Corruzione e della Trasparenza

2021 – 23

È parte integrante del PTPCT:

ALLEGATO – A: “Sistema di gestione del rischio corruttivo”

**ALLEGATO – B: “Elenco degli obblighi di pubblicazione in Amministrazione
Trasparente ed individuazione dei titolari della funzione”**

Adottato con deliberazione della Giunta Comunale n. 22 del 19/03/2021

Sommario

Premessa di metodo	3
Capitolo primo: I principi guida del PNA 2019	5
L'attività pregressa di questa amministrazione in materia di anticorruzione	9
Capitolo secondo: Il Sistema di gestione del rischio corruttivo	10
Fase 1: Analisi del contesto.....	11
1.1. Analisi del contesto esterno	11
1.2. Analisi del contesto interno	12
Schema dell'assetto organizzativo al 01/01/2021.....	12
Fase 2: Valutazione del rischio corruttivo	14
2.1. Identificazione del rischio corruttivo	14
2.2. Le aree di rischio corruttivo	14
Tabella n. 1: I processi classificati in base alle aree di rischio.....	16
2.3. Ponderazione del rischio corruttivo	17
2.4. I processi – la mappatura (sintesi o dettaglio?).....	18
2.5. Le attività che compongono i processi (gradualità nella definizione).....	23
2.6. Il catalogo dei rischi	24
2.7. Analisi del rischio corruttivo.....	25
2.8. I fattori abilitanti del rischio corruttivo	25
2.9. La misurazione mista (qualitativa e quantitativa) del rischio	25
2.10. La misurazione qualitativa del rischio, l'analisi dei responsabili validata dal RPCT	26
2.11. La misurazione quantitativa del rischio, il punteggio assegnato agli indicatori di stima del livello di rischio	27
Tabella 3 A/B/C [lato sinistro delle schede]: stima del livello di esposizione al rischio per singolo processo	28
Fase 3: Trattamento del rischio corruttivo	29
3.1. Le misure generali di prevenzione	29
3.2. Le misure specifiche di prevenzione	29
3.3. Programmazione delle misure di prevenzione	29
Tabella 3D [lato destro delle schede]: applicazione delle misure di prevenzione per singolo processo	30
Fase 4: Monitoraggio, riesame e strumenti di comunicazione e collaborazione.....	31
4.1. Monitoraggio sull'idoneità delle misure	31
4.2. Monitoraggio sull'attuazione delle misure	31
4.3. Piattaforma ANAC ed eventuale riesame.....	31
4.5. Consultazione e comunicazione (trasversale a tutte le fasi)	32
Capitolo terzo: l'aggiornamento costante di Amministrazione Trasparente	33

Premessa di metodo

Rispetto ai precedenti piani anticorruzione, comunque denominati, adottati da questa amministrazione, questo si basa su un presupposto completamente diverso dai precedenti: il fatto cioè che l'Autorità Nazionale Anticorruzione, a chiusura di un ciclo, rappresentato dalla Presidenza Cantone, e in premessa ad un nuovo ciclo, nel PNA 2019, ha scritto:

[...] Pur in continuità con i precedenti PNA, l'Autorità ha ritenuto di sviluppare ed aggiornare nel PNA 2019 le indicazioni metodologiche per la gestione del rischio corruttivo confluite nel documento metodologico, Allegato 1) al presente Piano, cui si rinvia.

*Esso costituisce **l'unico riferimento metodologico** da seguire nella predisposizione del PTPCT per la parte relativa alla gestione del rischio corruttivo e aggiorna, integra e sostituisce le indicazioni metodologiche contenute nel PNA 2013 e nell'Aggiornamento PNA 2015. [...]*

Questa disposizione, tradotta in un linguaggio meno formale, vuole dire, a nostro avviso, che, quanto fin qua approvato dalle amministrazioni, ha scontato una scarsa sistematicità, dovuta al rincorrersi troppo frequente di indicazioni e modifiche normative; ma ora, con questo PNA 2019, ci si è data una struttura ben più precisa, si è fatto ordine e si è data una sistematica a tutto quanto fin qui prodotto.

Ci sembra dunque inutile riscrivere, nel nostro piano, quanto già ANAC ha previsto nel PNA 2019 ed ogni sintesi sarebbe inutile e meno efficace del PNA stesso; pertanto chiunque si appresti a leggere o ad attuare qualche misura di questo piano **dovrà avere previamente letto il PNA 2019.**

A tal proposito va qui ricordato che l'ANAC ha chiuso, il 15/09/2019, la consultazione pubblica, e con sua Delibera n. 1064 del 13 novembre 2019, ha approvato il **Piano Nazionale Anticorruzione 2019 e 3 allegati:**

- *ALLEGATO 1 - Indicazioni metodologiche per la gestione dei rischi corruttivi;*
- *ALLEGATO 2 - La rotazione "ordinaria" del personale;*
- *ALLEGATO 3 - Riferimenti normativi sul ruolo e sulle funzioni del Responsabile della prevenzione della corruzione e della trasparenza (RPCT).*

Pu essendo utile, non sarà necessario leggere questi tre allegati al PNA 2019, perché questo piano è la pedissequa attuazione di quanto lì disposto, facendo riferimento ad un ente locale di piccola grandezza, quale è il nostro.

Infine, in questo Piano ci siamo dati l'obiettivo della semplificazione e della sintesi, cercando di utilizzare meno testi e più schemi o tabelle.

Il risultato è un piano più agile e forse più efficace, anche perché la sua redazione ha coinvolto tutta la struttura comunale, con queste modalità:

- *Abbiamo avviato una consultazione pubblica mediante avviso sul sito WEB http://ww2.gazzettaamministrativa.it/opencms/opencms/gazzetta_amministrativa/amministrazione_trasparente/marche/sassofeltrio/222_alt_con_corr/*
- *È stato predisposto dal Vice Segretario dott.ssa Maria Silvia Bartolacci, un primo schema di questo atto, sottoposto all'attenzione di tutti i responsabili di settore.*

- *Tutti i responsabili di settore e il nucleo di valutazione sono stati invitati a compilare/aggiornare/modificare le tabelle n. 3 riferite a ciascun processo di loro competenza e di questo lavoro ne è stato dato atto nelle suddette schede.*
- *La Giunta ha approvato questo piano, a seguito di approfondita discussione, con deliberazione n. 22 del 19/03/2021*
- *Ogni settore dovrà mettere in atto le misure predisposte in ciascuna scheda durante il 2021 e dopo il 30/11/2021, in tempo utile per l'aggiornamento al PTPCT da adottare al 31/01/2022, i responsabili di settore saranno invitati ad aggiornare le schede con i risultati del monitoraggio e il riesame.*
- *A seguito di detta fase, il RPCT avrà a dicembre 2021 ogni elemento per aggiornare questo piano ed ogni passaggio effettuato sarà debitamente tracciato sul piano stesso.*

Capitolo primo: I principi guida del PNA 2019

Come detto in premessa non staremo a ripercorrere e sintetizzare ogni passaggio delle oltre cento pagine del PNA 2019, che a sua volta fa la storia dell'anticorruzione e della trasparenza dalla legge 190/2012 in poi; però ci sembra necessario riassumere come questa amministrazione ha attuato, e ovviamente continuerà ad implementare anche nel 2021, le principali prescrizioni in tema di anticorruzione e trasparenza.

- **La trasparenza come misura di prevenzione della corruzione: la trasparenza come sezione del PTPCT, le misure specifiche di trasparenza**

In attuazione del D.lgs.33/2013 con tutte le successive modifiche ed integrazioni, questa amministrazione ha implementato una sezione del proprio sito istituzionale denominata **"Amministrazione Trasparente"**

http://ww2.gazzettaamministrativa.it/opencms/opencms/gazzetta_amministrativa/amministrazione_trasparente/marche/sassofeltrio/222_alt_con_corr/

Alcuni contenuti di questa sezione sono più ampi del dettato normativo e sono integrati anche con altri obblighi di pubblicazione.

- **L'attestazione degli OIV sulla trasparenza**

Nell'apposita sezione di Amministrazione Trasparente http://ww2.gazzettaamministrativa.it/opencms/opencms/gazzetta_amministrativa/amministrazione_trasparente/marche/sassofeltrio/010_dis_gen/060_att_oiv_str_ana/ sono consultabili i tre documenti che questo organismo esterno ed indipendente redige per la verifica della Trasparenza:

- a) *Documento di attestazione,*
- b) *Scheda di sintesi*
- c) *Griglia di verifica.*

- **Le misure sull'imparzialità soggettiva dei funzionari comunali, il codice di comportamento, i codici etici e le inconferibilità/incompatibilità di incarichi**

Un complesso sistema di norme e linee guida di ANAC, Funzione pubblica e Corte dei Conti, regolamentano le modalità con cui deve esplicitarsi *"il comportamento dei dipendenti pubblici"*.

Ad integrazione di ciò questa amministrazione si è data, ed ha reso disponibile in Amministrazione trasparente http://ww2.gazzettaamministrativa.it/opencms/opencms/gazzetta_amministrativa/amministrazione_trasparente/marche/sassofeltrio/010_dis_gen/020_att_gen/:

- a) *Codice di comportamento*
- b) *Codice disciplinare*

Sempre nell'apposita sezione di amministrazione trasparente http://ww2.gazzettaamministrativa.it/opencms/opencms/gazzetta_amministrativa/amministrazione_trasparente/marche/sassofeltrio/040_pers/030_pos_org/ ogni responsabile di servizio ha reso disponibili i documenti e le informazioni di cui all'art. 14 del d.lgs. 33/2013.

Inoltre la legge 190/2012 ha introdotto delle misure di prevenzione di carattere soggettivo, che anticipano la tutela al momento della formazione degli organi deputati ad assumere decisioni e ad esercitare poteri nelle amministrazioni.

L'articolo 35-bis del decreto legislativo 165/2001 pone condizioni ostative per la partecipazione a commissioni di concorso o di gara e per lo svolgimento di funzioni direttive in riferimento agli uffici considerati a più elevato rischio di corruzione.

La norma in particolare prevede che coloro che siano stati condannati, anche con sentenza non passata in giudicato, per i reati previsti nel Capo I del Titolo II del libro secondo del Codice penale:

- a) *non possano fare parte, anche con compiti di segreteria, di commissioni per l'accesso o la selezione a pubblici impieghi;*
- b) *non possano essere assegnati, anche con funzioni direttive, agli uffici preposti alla gestione delle risorse finanziarie, all'acquisizione di beni, servizi e forniture,*
- c) *non possano essere assegnati, anche con funzioni direttive, agli uffici preposti alla concessione o all'erogazione di sovvenzioni, contributi, sussidi, ausili finanziari o attribuzioni di vantaggi economici a soggetti pubblici e privati;*
- d) *non possano fare parte delle commissioni per la scelta del contraente per l'affidamento di lavori, forniture e servizi, per la concessione o l'erogazione di sovvenzioni, contributi, sussidi, ausili finanziari, nonché per l'attribuzione di vantaggi economici di qualunque genere.*

Pertanto, ogni commissario e/o responsabile all'atto della designazione sarà tenuto a rendere, ai sensi del DPR 445/2000, una dichiarazione di insussistenza delle condizioni di incompatibilità di cui sopra.

Questo comune verifica la veridicità di tutte le suddette dichiarazioni.

- **La “rotazione ordinaria e straordinaria”**

La rotazione degli incarichi apicali, ormai da qualche anno, è stata individuata come una misura utile ad abbattere il rischio corruttivo.

Il PNA 2019 definisce in maniera compiuta due tipi di rotazione:

- a) **La rotazione straordinaria**

L'istituto della rotazione c.d. straordinaria è misura di prevenzione della corruzione, da disciplinarsi nel PTPCT o in sede di autonoma regolamentazione cui il PTPCT deve rinviare. L'istituto è previsto dall'art. 16, co. 1, lett. l-quater) d.lgs. n. 165/2001, come misura di carattere successivo al verificarsi di fenomeni corruttivi. La norma citata prevede, infatti, la rotazione «del personale nei casi di avvio di procedimenti penali o disciplinari per condotte di natura corruttiva».

Questo tipo di rotazione non è mai stata attuata in questo comune in quanto non si è mai verificato nessuno dei casi che la norma pone come presupposto per la sua attivazione.

- b) **La rotazione ordinaria**

La rotazione c.d. “ordinaria” del personale addetto alle aree a più elevato rischio di corruzione rappresenta una misura di importanza cruciale tra gli strumenti di prevenzione della corruzione. Essa è stata introdotta nel nostro ordinamento, quale misura di prevenzione della corruzione, dalla legge 190/2012 - art. 1, co. 4, lett. e), co. 5 lett. b), co. 10 lett. b).

Le amministrazioni sono tenute a indicare nel PTPCT come e in che misura fanno ricorso alla rotazione e il PTPCT può rinviare a ulteriori atti organizzativi che disciplinano nel dettaglio l'attuazione della misura.

Al momento però va dato atto che la dotazione organica dell'ente è assai limitata e non consente, di fatto, l'applicazione concreta del criterio della rotazione. In quanto non esistono figure professionali perfettamente fungibili.

A tal proposito la legge di stabilità per il 2016 (legge 208/2015), al comma 221, prevede:

"(...) non trovano applicazione le disposizioni adottate ai sensi dell'articolo 1 comma 5 della legge 190/2012, ove la dimensione dell'ente risulti incompatibile con la rotazione dell'incarico dirigenziale".

Si dà infine atto che la Conferenza unificata del 24 luglio 2013, ha previsto:

"L'attuazione della mobilità, specialmente se temporanea, costituisce un utile strumento per realizzare la rotazione tra le figure professionali specifiche e gli enti di più ridotte dimensioni. In quest'ottica, la Conferenza delle regioni, l'A.N.C.I. e l'U.P.I. si impegnano a promuovere iniziative di raccordo ed informativa tra gli enti rispettivamente interessati finalizzate all'attuazione della mobilità, anche temporanea, tra professionalità equivalenti presenti in diverse amministrazioni".

Nelle tabelle di rilevazione del rischio [**ALLEGATO – A: "Sistema di gestione del rischio corruttivo"**], a questa fattispecie è riservato un apposito spazio, dove cominciamo ad analizzare ipotesi di rotazione ordinaria parziale, quella cioè legata ad alcune fasi del settore, in occasione di pericoli corruttivi (se ad esempio durante il processo di acquisto di un bene o un servizio, durante l'individuazione del contraente dovesse risultare vincente o partecipare un soggetto in potenziale conflitto di interessi con il responsabile del settore interessato, si potrebbero rendere automatici dei meccanismi di sostituzione, in questa fase del processo, con altro responsabile).

Nella scheda è richiesta la rotazione del 2% delle pratiche inerenti a ciascun processo, ove necessario, o, in caso di impossibilità di ricorso anche alla rotazione ordinaria parziale, la condivisione delle fasi procedurali.

- ***La gestione delle segnalazioni whistleblowing***

In attesa delle nuove linee guida di ANAC si dà atto che il nuovo articolo 54-bis del decreto legislativo 165/2001, rubricato "Tutela del dipendente pubblico che segnala illeciti" (c.d. whistleblower), introduce una misura di tutela già in uso presso altri ordinamenti, finalizzata a consentire l'emersione di fattispecie di illecito.

Il PNA 2019 prevede che siano accordate al whistleblower le seguenti misure di tutela:

- a) la tutela dell'anonimato;*
- b) il divieto di discriminazione;*
- c) la previsione che la denuncia sia sottratta al diritto di accesso (fatta esclusione delle ipotesi eccezionali descritte nel comma 2 del nuovo art. 54-bis).*

A tal fine questo comune non si è dotato di un sistema informatizzato proprio, in quanto ritiene che sia consigliabile e maggiormente tutelante il ricorso all'apposita pagina web di ANAC: <https://servizi.anticorruzione.it/segnalazioni/#/> che consente l'inoltro e la gestione di segnalazioni in maniera del tutto anonima.



- **Divieti post-employment (pantouflage)**

Questa fattispecie è stata definita nel PNA 2019:

L'art. 1, co. 42, lett. l), della l. 190/2012 ha inserito all'art. 53 del d.lgs. 165/2001 il co. 16-ter che dispone il divieto per i dipendenti che, negli ultimi tre anni di servizio, abbiano esercitato poteri autoritativi o negoziali per conto delle pubbliche amministrazioni, di svolgere, nei tre anni successivi alla cessazione del rapporto di lavoro, attività lavorativa o professionale presso i soggetti privati destinatari dell'attività dell'amministrazione svolta attraverso i medesimi poteri.

La materia è stata oggetto di alcuni importanti approfondimenti di ANAC che sono consultabili da pag. 64 e seg. del PNA 2019: "1.8. Divieti post-employment (pantouflage)"

- **I patti d'integrità**

Nelle linee guida adottate dall'ANAC con la delibera n. 494/2019 sui conflitti di interessi nelle procedure di affidamento di contratti pubblici è stato suggerito l'inserimento, nei protocolli di legalità e/o nei patti di integrità, di specifiche prescrizioni a carico dei concorrenti e dei soggetti affidatari mediante cui si richiede la preventiva dichiarazione sostitutiva della sussistenza di possibili conflitti di interessi rispetto ai soggetti che intervengono nella procedura di gara o nella fase esecutiva e la comunicazione di qualsiasi conflitto di interessi che insorga successivamente.

- **Gli incarichi extraistituzionali**

Sempre in Amministrazione trasparente http://ww2.gazzettaamministrativa.it/opencms/opencms/gazzetta_amministrativa/amministrazione_trasparente/marche_sassofeltrio/040_pers/070_inc_conf_aut_dip/ questo comune segnala gli incarichi che vengono assegnati, da altre amministrazioni o da soggetti privati a propri dipendenti, ovviamente da svolgere fuori dell'orario di lavoro.

L'attività pregressa di questa amministrazione in materia di anticorruzione

Oltre alle misure e agli adempimenti fin qui visti, questa amministrazione ha adottato, rendendoli disponibili sulle apposite sezioni di Amministrazione Trasparente http://ww2.gazzettaamministrativa.it/opencms/opencms/gazzetta_amministrativa/amministrazione_trasparente/marche/sassofeltrio/222_alt_con_corr/:

A - ANTICORRUZIONE E TRASPARENZA (dal 2017)

- *Piano triennale di prevenzione della corruzione e trasparenza 2018/2020*

B - ARCHIVIO ATTI ANTICORRUZIONE (prima del 2017)

- *Atti di nomina del RPCT*
- *Relazione annuale del Responsabile della Prevenzione e della corruzione - relativa anno 2014*
- *Piano triennale di prevenzione della corruzione 2015/2017*
- *Relazione annuale del Responsabile della Prevenzione della corruzione - relativa anno 2015*
- *Piano triennale di prevenzione della corruzione 2016/2018*
- *Relazione annuale del Responsabile della Prevenzione e della corruzione - relativa anno 2016*

C - ARCHIVIO ATTI TRASPARENZA (prima del 2017)

- *Programma triennale per la trasparenza e l'integrità 2015/2017*

Capitolo secondo: Il Sistema di gestione del rischio corruttivo

Il vero cuore di questo provvedimento è il sistema di gestione del rischio corruttivo, che è stato completamente ridisegnato, rispetto agli anni precedenti nell'allegato 1 al PNA 2019, denominato: **“Indicazioni metodologiche per la gestione dei rischi corruttivi”**.

Si tratta di un documento estremamente complesso e richiederà una sua applicazione graduale, specie perché introduce in maniera sistematica, dopo un nuovo e diverso sistema di misurazione del rischio corruttivo, due nuove fattispecie:

- a) *Il monitoraggio*
- b) *Il riesame*

ANAC dispone cioè che in sede di predisposizione di questo piano siano definite le modalità e i tempi per il suo monitoraggio, con le strategie di riesame.

Per questo primo anno, anche per dare ordine e sistematica alle prescrizioni, si è deciso di predisporre, oltre a questo documento di analisi e metodo, l'**ALLEGATO – A: “Sistema di gestione del rischio corruttivo”**, dove con una serie di tabelle di facile lettura e richiami al PNA 2019 e a questo PTPCT, dovrebbe risultare abbastanza semplice cogliere la strategia anti-corruttiva di cui si è dotata questa amministrazione.

Ogni tabella e ogni paragrafo in cui viene illustrato come la tabella è stata costruita, fa riferimento all'allegato 1 al PNA 2019; visivamente i rimandi saranno effettuati con richiami di questo tipo:

C.F.R. Allegato 1 al PNA2019: **“Indicazioni metodologiche per la gestione dei rischi corruttivi”**; paragrafo XX, pagina YY

Il riferimento alle pagine e ai paragrafi corrisponde alla versione in formato PDF pubblicata sul sito dell'ANAC, al momento della sua approvazione con la delibera 1064 del 13/11/2019.

La pagina web di riferimento è:

<http://www.anticorruzione.it/portal/public/classic/AttivitaAutorita/AttiDellAutorita/ Atto?id=8ed911d50a778042061d7a5d0028cba2> .

Fase 1: Analisi del contesto

C.F.R. Allegato 1 al PNA2019: “Indicazioni metodologiche per la gestione dei rischi corruttivi”; paragrafo 3, pagina 10

La prima fase del processo di gestione del rischio è relativa all’analisi del contesto esterno ed interno. In questa fase, dobbiamo acquisire le informazioni necessarie ad identificare il rischio corruttivo, in relazione sia alle caratteristiche dell’ambiente in cui opera (contesto esterno), sia alla propria organizzazione (contesto interno).

1.1. Analisi del contesto esterno

Parte 1: analisi socio-economica

Nell’ottica di integrare gli strumenti di programmazione dell’amministrazione invitiamo a tenere presente che esiste già uno strumento che fa un’ampia ed aggiornata disamina del contesto esterno, questo documento è il **DUP - Documento Unico di Programmazione**.

Il DUP ha una sezione strategica con un’analisi ampia ed approfondita del contesto in cui opera la nostra amministrazione.

Questa analisi è stata anche integrata con gli obiettivi del mandato amministrativo.

Il DUP è consultabile a questo indirizzo:

http://ww2.gazzettaamministrativa.it/opencms/opencms/gazzetta_amministrativa/amministrazione_trasparente/marche/sassofeltrio/130_bila/010_bil_pre_con/

Parte 2: analisi socio-criminale e sui fenomeni di “devianza pubblica”

Questo territorio non è mai stato interessato da fenomeni corruttivi e non si è a conoscenza di indagini o procedimenti penali in tal senso.

Il controllo del territorio da parte delle forze dell’ordine è esercitato in modo puntuale anche grazie ad un elevato senso civico sia sull’uso dell’ambiente che delle risorse pubbliche.

Ovviamente non sempre quello che appare è la realtà, ma è pur vero che per analizzare i fenomeni di “**devianza pubblica**” è necessario che questi si manifestino.

I dati relativi alle sanzioni del codice della strada o sull’abusivismo commerciale e i dati sui recuperi dell’evasione tributaria, seppure importanti non vogliono necessariamente dire che si tratti di un territorio “devastato” da questi fenomeni, in quanto detti dati possono anche indicare i livelli di efficienza del “sistema comunale” nell’aggredire e far emergere quella quota di devianza pubblica, definita in alcuni studi come “fisiologica”.

Non si hanno neppure evidenze di criminalità organizzata o mafiosa e comunque le evidenze criminali, al momento non hanno evidenze nei processi della amministrazione comunale, in quanto riservati ad alcune aree della finanza o delle attività economiche.

1.2. Analisi del contesto interno

Struttura politica

Con le elezioni del 05/06/2016 è stato proclamato eletto sindaco il sig. **Ciucci Bruno**, che ha nominato, con suo provvedimento n. 31 del 16/06/2016 la Giunta composta da:

- **Formoso Francesco – Vicesindaco;**
- **Morelli Paolo - Assessore**

Il consiglio comunale è oggi composto da:

Ciucci Bruno – Formoso Francesco – Giunta Giorgio – Pintauro Luigi – Sacanna Marco - Morelli Paolo – Grassi Nives – Bernardini Andrea – Valentini Francesco – Traversi Fabio – Franci Andrea

Struttura amministrativa

Il Responsabile della prevenzione della corruzione e della trasparenza di questo comune è il segretario comunale, come da decreto di nomina n. 2 del 30/09/2013;

Al momento l'amministrazione è priva di segretario comunale e RPCT, viene sostituita dal Vice Segretario dott.ssa Maria Silvia Bartolacci;

L'assetto organizzativo è quello evidenziato nella tabella che segue.

Schema dell'assetto organizzativo al 01/01/2021

SETTORE	RESPONSABILE DI SETTORE	UFFICIO (o UNITA' DI PROGETTO)	RESPONSABILE DEL PROCEDIMENTO
Amministrazione Generale	Dott. Bruno Ciucci – Sindaco Responsabile Settore Amministrativo	////////////////////////////////////	////////////////////////////////////
		Sistema informativo - Sito	Debora Barbatosta
		Anagrafe - CI - leva	Debora Barbatosta
		Stato Civile- elettorale-cimiteriali	Debora Barbatosta
		Servizi sociali	Debora Barbatosta
Finanziario e risorse umane	Dott.ssa Maria Silvia Bartolacci – Responsabile Settore Contabile	Direzione del settore	////////////////////////////////////
		Risorse umane	////////////////////////////////////
		Stipendi	////////////////////////////////////
		Bilancio ed economato	////////////////////////////////////
		Tributi	////////////////////////////////////
Servizi Tecnici Ambientali	Arch. Adalgisa Arcangeli – Responsabile Settore Tecnico	Appalti e ambiente	////////////////////////////////////
		Espropri - arenile - liquidazioni	////////////////////////////////////
		Rifiuti - segnaletica - ambiente	////////////////////////////////////
		Manutenzioni - viabilità - cimiteri - verde	////////////////////////////////////
		Comunicazione e sport	////////////////////////////////////
Urbanistica ed edilizia privata	Arch. Adalgisa Arcangeli – Responsabile Settore Tecnico	Direzione del settore	////////////////////////////////////
		Urbanistica	////////////////////////////////////
		Edilizia Privata	////////////////////////////////////
		Controlli abusi edilizi	////////////////////////////////////
		Protocollo sismico	////////////////////////////////////
Pubblica istruzione e politiche giovanili	Dott. Bruno Ciucci – Sindaco	Pubblica istruzione	Debora Barbatosta

	<i>Responsabile Settore Amministrativo</i>		
Polizia Urbana	<i>Dott. Bruno Ciucci – Sindaco Responsabile Settore Amministrativo</i>		////////////////////////////////////
		Contenzioso PM e SANA	Maria Paola Grechi
SUAP-Demanio -Verbali	Arch.Adalgisa Arcangeli – Responsabile Settore Tecnico	Direzione del settore	////////////////////////////////////
		Demanio Marittimo	////////////////////////////////////
		SUAP	////////////////////////////////////
		Verbali	////////////////////////////////////

Per una lettura più analitica delle funzioni si veda la Deliberazione di Giunta n. 2 del 31/01/2021, ad oggetto: **“ESERCIZIO PROVVISORIO 2021 - Assegnazione fondi ai Responsabili dei Settori Amministrativo, Contabile, Tecnico - “**

Riproduzione cartacea ai sensi del D.Lgs. 82/2005 e successive modificazioni, di originale digitale.

COPIA CARTACEA DI ORIGINALE DIGITALE.
Delibera di Giunta numero 53 del 29/08/2023

Fase 2: Valutazione del rischio corruttivo

Pur seguendo le indicazioni dell'allegato 1 al PNA 2019, ci è sembrato di inserire in questa fase, anche una parte dell'analisi del contesto interno: la mappatura dei processi.

Infatti, in questa seconda fase, finalizzata alla creazione dell'**ALLEGATO – A: “Sistema di gestione del rischio corruttivo”**, dopo aver definito il contesto esterno ed interno nella prima fase, procederemo a definire:

- a) Le aree di rischio, cioè i macro-aggregati, in chiave anticorruzione, dei processi
- b) L'elenco dei processi, inseriti o collegati a ciascuna area di rischio
- c) Il catalogo dei rischi corruttivi per ciascun processo

2.1. Identificazione del rischio corruttivo

C.F.R. Allegato 1 al PNA2019: “Indicazioni metodologiche per la gestione dei rischi corruttivi”; paragrafo 4, pagine 28/30

L'identificazione del rischio, o meglio degli eventi rischiosi, ha l'obiettivo di individuare quei comportamenti o fatti che possono verificarsi in relazione ai processi di pertinenza dell'amministrazione, tramite cui si concretizza il fenomeno corruttivo.

Questa fase è cruciale perché un evento rischioso non identificato non potrà essere gestito e la mancata individuazione potrebbe compromettere l'attuazione di una strategia efficace di prevenzione della corruzione.

2.2. Le aree di rischio corruttivo

C.F.R. Allegato 1 al PNA2019: “Indicazioni metodologiche per la gestione dei rischi corruttivi”; paragrafo 3, da pagina 13 – mappatura dei processi in poi.

A pagina 22 dell'Allegato 1, l'ANAC pubblica una tabella con le aree di rischio, invitando le amministrazioni ad una sua analisi più completa.

In questa prima fase di questo nuovo modo di redigere il PTCPT, ci sembra opportuno partire dall'analisi di quella tabella, aggiungendo un paio di aree abbastanza evidenti, vedremo nei prossimi esercizi, o in eventuali riesami che dovessero rendersi indispensabili durante questo esercizio, se c'è la necessità immediata di individuarne altre.

Area a): Provvedimenti ampliativi della sfera giuridica dei destinatari privi di effetto economico diretto ed immediato per il destinatario

Riferimenti: Aree di rischio generali - Allegato 2 del PNA 2013, corrispondente ad autorizzazioni e concessioni (lettera a, comma 16 art. 1 della Legge 190/2012)

Area b): Provvedimenti ampliativi della sfera giuridica dei destinatari con effetto economico diretto ed immediato per il destinatario

Aree di rischio generali - Allegato 2 del PNA 2013, corrispondente alla concessione ed erogazione di sovvenzioni, contributi, sussidi, ausili finanziari, nonché attribuzione di vantaggi economici di qualunque genere a persone ed enti pubblici e privati (lettera c, comma 16 art. 1 della Legge 190/2012)

Area c): Contratti Pubblici (ex affidamento di lavori, servizi e forniture)

Aree di rischio generali - Legge 190/2012 – PNA 2013 e Aggiornamento 2015 al PNA, con particolare riferimento al paragrafo 4. Fasi delle procedure di approvvigionamento

Area d): Acquisizione e gestione del personale (ex acquisizione e alla progressione del personale)

Aree di rischio generali - Legge 190/2012 – PNA 2013 e Aggiornamento 2015 al PNA punto b, Par. 6.3, nota 10

Area e): Gestione delle entrate, delle spese e del patrimonio

Aree di rischio generali – Aggiornamento 2015 al PNA (Parte generale Par. 6.3 lettera b)

Area f): Controlli, verifiche, ispezioni e sanzioni

Aree di rischio generali – Aggiornamento 2015 al PNA (Parte generale Par. 6.3 lettera b)

Area g): Incarichi e nomine

Aree di rischio generali – Aggiornamento 2015 al PNA (Parte generale Par. 6.3 lettera b)

Area h): Affari legali e contenzioso

Aree di rischio generali – Aggiornamento 2015 al PNA (Parte generale Par. 6.3 lettera b)

Area i): Governo del territorio

Aree di rischio specifiche – Parte Speciale VI – Governo del territorio del PNA 2016

Area l): Pianificazione urbanistica

Aree di rischio specifiche – PNA 2015

Area m): Le procedure di gestione dei fondi strutturali e dei fondi nazionali per le politiche di coesione

Aree di rischio specifiche – Parte Speciale II del PNA 2018

Area n): Gestione dei rifiuti

Aree di rischio specifiche – Parte Speciale III del PNA 2018

Area o): Gestione dei servizi pubblici

Area rischio generale non tabellata da ANAC

Area p): Gestione dei beni pubblici

Area rischio generale non tabellata da ANAC

L'individuazione delle aree di rischio mediante **una lettera** sarà d'aiuto quando, nella tabella che segue, dovremo indicare in quali aree di rischio, ogni processo potrà essere classificato.

Tabella n. 1: I processi classificati in base alle aree di rischio

ID	Denominazione processo	Rif. aree di rischio		
01	Gestione dell'anagrafe e dei controlli anagrafici	a		
02	Gestione dello stato civile e della cittadinanza	a		
03	Rilascio documenti di identità	a		
04	Gestione documentale, servizi archivistici e sistema informatico	a		
05	Gestione dei cimiteri e delle relative concessioni ed operazioni	a		
06	Rilascio di patrocini	a	b	o
07	Funzionamento degli organi collegiali	a		
08	Formazione di determinazioni, ordinanze, decreti ed altri atti amministrativi	a		
09	Gestione dei procedimenti di segnalazione e reclamo	a		
10	Gestione della leva, dell'elettorato e degli albi comunali (scrutatori, presidenti di seggio, giudici popolari)	a		
11	Rilascio autorizzazioni e permessi di edilizia privata	b	i	
12	Gestione dichiarazioni e segnalazioni di edilizia privata	b	i	
13	Concessione di sovvenzioni, contributi, sussidi, ecc.	b		
14	Contratti per atto pubblico, registrazioni e repertori	b		
15	Autorizzazione all'occupazione del suolo pubblico	b	e	i
16	Autorizzazioni per spettacoli, intrattenimenti e simili	b	o	
17	Affidamento di lavori, servizi, forniture, mediante procedura complessa	c		
18	Affidamento di lavori, servizi o forniture, mediante procedura semplificata	c		
19	Progettazione di opera pubblica	c	i	m
20	Gestione dei servizi idrici e fornitura acqua potabile	c	o	
21	Sicurezza e ordine pubblico	f		
22	Selezione per l'assunzione o progressione del personale	d		
23	Incentivi economici al personale (produttività e retribuzioni di risultato)	d		
24	Gestione ordinaria delle entrate	e		
25	Gestione ordinaria della spesa, servizi economici	e		
26	Accertamenti e verifiche dei tributi locali	e		
27	Valorizzazioni e gestioni del patrimonio e demanio comunali	e	o	
28	Gestione delle sanzioni per violazione del Codice della strada	f	h	
29	Accertamenti e controlli sugli abusi edilizi e sull'uso del territorio	f	i	
30	Selezione per l'affidamento di incarichi professionali	g		
31	Designazione dei rappresentanti dell'ente presso enti, società, fondazioni.	g		

32	Servizi legali, attività processuale del comune (transazioni, costituzioni in giudizio, citazioni, scelta dei legali)	g	h	
33	Supporto e controllo attività produttive, autorizzazioni e permessi	h	l	
34	Raccolta e smaltimento rifiuti, servizi ambientali	i	o	
35	Gestione dei servizi fognari e di depurazione	i	o	
36	Gestione protezione civile	i	o	
37	Provvedimenti di pianificazione urbanistica e convenzioni urbanistiche	l		
38	Servizi assistenziali e socio-sanitari	o		
39	Organizzazione eventi e servizi per il turismo e la cultura	o		
40	Gestione dell'Edilizia residenziale pubblica ed emergenza abitativa	o		
41	Gestione del diritto allo studio	o		
42	Gestione del trasporto scolastico	o		
43	Gestione dei servizi scolastici di supporto (mensa, educatori ecc.)	o		
44	Gestione della scuola dell'infanzia	o		
45	Gestione dell'impiantistica sportiva	p		

Questo elenco di processi deriva da una rilevazione con i responsabili dei settori comunali e dall'esperienza di precedenti operazioni di sistematica operate con i PTPCT degli anni precedenti.

I principi a cui si ispira questa operazione sono dettagliati nei paragrafi che seguono.

Nell'**ALLEGATO – A: “Sistema di gestione del rischio corruttivo”**, è riportata anche la **Tabella n. 2: I processi classificati in base al rischio corruttivo calcolato**, nella quale alla fine delle operazioni di calcolo e analisi, verrà fatta una sorta di classifica dei processi a maggior rischio corruzione, che permetterà di redigere anche una lista delle priorità.

Questa **Tabella n. 2** è il risultato dell'operazione che ANAC chiama

2.3. Ponderazione del rischio corruttivo

C.F.R. Allegato 1 al PNA2019: “**Indicazioni metodologiche per la gestione dei rischi corruttivi**”; paragrafo 4.3, pagina 36

La fase di ponderazione del rischio, prendendo come riferimento le risultanze di tutta la misurazione del rischio ha lo scopo di stabilire una sorta di classifica di:

- a) priorità di trattamento dei rischi, considerando gli obiettivi dell'organizzazione e il contesto in cui la stessa opera, attraverso il loro confronto.
- b) azioni da intraprendere per ridurre l'esposizione al rischio;

Per quanto riguarda le azioni da intraprendere, queste sono sintetizzate nelle misure anticorruptive, di cui si dice nella **Fase 3** di questo piano.

2.4. I processi – la mappatura (sintesi o dettaglio?)

Il “Piano triennale di prevenzione della corruzione e trasparenza dell’A.N.AC. Triennio 2017-2019”, a pagina 20 dice: “[...] **Infine, con riferimento alla mappatura dei procedimenti amministrativi (la cui nozione va nettamente distinta da quella di “processo”)** [...]”

A pagina 14 dell’allegato 1 al PNA 2019, ANAC definisce il processo come:

“[...] una sequenza di attività interrelate ed interagenti che trasformano delle risorse in un output destinato ad un soggetto interno o esterno all’amministrazione (utente). [...]”

In questo piano terremo conto di queste indicazioni e sposteremo il “focus” dell’analisi del rischio corruttivo dai procedimenti, cioè dalla semplice successione degli atti e fatti “astratti” che portano al provvedimento finale e che per definizione non possono essere corruttivi, perché previsti dalla norma e dai regolamenti, ai processi, o meglio al prodotto -*output*- che i processi determinano.

In questo ente, vista anche l’esiguità delle figure apicali in grado di predisporre tabelle di rilevazione estremamente complesse come quelle, ad esempio, adottate dall’ANAC nel suo PTPCT, si è scelto di concentrarsi su un elenco di processi “standard” CFR **TABELLA n. 2**.

È bene rammentare che la legge 190/2012 è interamente orientata a prevenire i fenomeni corruttivi che riguardano l’apparato tecnico burocratico degli enti, **senza particolari riferimenti agli organi politici**.

A beneficio di chi leggerà questo PTPCT, ma non ha una puntuale conoscenza della “macchina comunale”, abbiamo prima “*tabellato*” i prodotti finali, quelli che l’ANAC definisce gli *output* in questo modo:

- A) **Output** (atti e provvedimenti) emessi da parte degli organi politici del comune che non hanno rilevanza per questo piano in quanto generalmente tesi ad esprimere l’indirizzo politico dell’amministrazione in carica e non la gestione dell’attività amministrativa.

STESURA E APPROVAZIONE DELLE "LINEE PROGRAMMATICHE"
STESURA ED APPROVAZIONE DEL DOCUMENTO UNICO DI PROGRAMMAZIONE
STESURA ED APPROVAZIONE DEL PROGRAMMA TRIENNALE DELLE OPERE PUBBLICHE
STESURA ED APPROVAZIONE DEL BILANCIO PLURIENNALE
STESURA ED APPROVAZIONE DELL' ELENCO ANNUALE DELLE OPERE PUBBLICHE
STESURA ED APPROVAZIONE DEL BILANCIO ANNUALE
STESURA ED APPROVAZIONE DEL PEG
STESURA ED APPROVAZIONE DEL PIANO DETTAGLIATO DEGLI OBIETTIVI
STESURA ED APPROVAZIONE DEL PIANO DELLA PERFORMANCE
STESURA ED APPROVAZIONE DEL PIANO DI RAZIONALIZZAZIONE DELLA SPESA
CONTROLLO POLITICO AMMINISTRATIVO
CONTROLLO DI GESTIONE
CONTROLLO DI REVISIONE CONTABILE
MONITORAGGIO DELLA "QUALITÀ" DEI SERVIZI EROGATI

B) **Output** (atti e provvedimenti) emessi dagli uffici/aree/settore, con riferimento ai processi

La terza colonna, denominata: "Processi interessati", fa riferimento al codice che ad ogni processo è stato assegnato nella **Tabella n. 2**.

Ufficio/area/settore di competenza	Prodotti (procedimenti, atti e provvedimenti)	Processi interessati
SERVIZI DEMOGRAFICI, STATO CIVILE, SERVIZI ELETTORALI, LEVA	pratiche anagrafiche	01
	documenti di identità	03
	certificazioni anagrafiche	01
	atti di nascita, morte, cittadinanza e matrimonio	02
	atti della leva	10
	archivio elettori	10
	consultazioni elettorali	10

Ufficio/area/settore di competenza	Prodotti (procedimenti, atti e provvedimenti)	Processi interessati
SERVIZI SOCIALI	servizi assistenziali e socio-sanitari per anziani	38
	servizi per minori e famiglie	38
	servizi per disabili	38
	servizi per adulti in difficoltà	38
	integrazione di cittadini stranieri	01 – 02 – 38
	alloggi popolari	40

Ufficio/area/settore di competenza	Prodotti (procedimenti, atti e provvedimenti)	Processi interessati
SERVIZI EDUCATIVI	asili nido	44
	manutenzione degli edifici scolastici	19 - 27
	diritto allo studio	41
	sostegno scolastico	43
	trasporto scolastico	42
	mense scolastiche	43
	dopo scuola	43 - 38

Ufficio/area/settore di competenza	Prodotti (procedimenti, atti e provvedimenti)	Processi interessati
SERVIZI CIMITERIALI	inumazioni, tumulazioni	05
	esumazioni, estumulazioni	05
	concessioni demaniali per cappelle di famiglia	05 – 27
	manutenzione dei cimiteri	05 – 27
	pulizia dei cimiteri	05
	servizi di custodia dei cimiteri	05

Ufficio/area/settore di competenza	Prodotti (procedimenti, atti e provvedimenti)	Processi interessati
SERVIZI CULTURALI E SPORTIVI	organizzazione eventi	39
	patrocini	06
	gestione biblioteche	27 – 39
	gestione musei	27 – 39
	gestione impianti sportivi	45
	associazioni culturali	06 – 13
	associazioni sportive	06 - 13
	fondazioni	06 – 13
	pari opportunità	06 - 13

Ufficio/area/settore di competenza	Prodotti (procedimenti, atti e provvedimenti)	Processi interessati
TURISMO	promozione del territorio	39 – 06 – 13
	punti di informazione e accoglienza turistica	39 - 16
	rapporti con le associazioni di esercenti	33

Ufficio/area/settore di competenza	Prodotti (procedimenti, atti e provvedimenti)	Processi interessati
MOBILITÀ E VIABILITÀ	manutenzione strade	27
	circolazione e sosta dei veicoli	28
	segnaletica orizzontale e verticale	27
	trasporto pubblico locale	42
	vigilanza sulla circolazione e la sosta	28
	rimozione della neve	27
	pulizia delle strade	34
	servizi di pubblica illuminazione	27

Ufficio/area/settore di competenza	Prodotti (procedimenti, atti e provvedimenti)	Processi interessati
TERRITORIO E AMBIENTE	raccolta, recupero e smaltimento rifiuti	34
	isole ecologiche	34
	manutenzione delle aree verdi	34
	pulizia strade e aree pubbliche	34
	gestione del reticolo idrico minore	20 – 35
	servizio di acquedotto	20
	cave ed attività estrattive	27
	inquinamento da attività produttive	34

Ufficio/area/settore di competenza	Prodotti (procedimenti, atti e provvedimenti)	Processi interessati
URBANISTICA ED EDILIZIA PRIVATA	pianificazione urbanistica generale	37
	pianificazione urbanistica attuativa	37
	edilizia privata	11
	edilizia pubblica	27 - 40
	realizzazione di opere pubbliche	19 – 17 -18
	manutenzione di opere pubbliche	27 – 19 -17 - 18

Ufficio/area/settore di competenza	Prodotti (procedimenti, atti e provvedimenti)	Processi interessati
SERVIZI DI POLIZIA LOCALE	protezione civile	36
	sicurezza e ordine pubblico	21
	vigilanza sulla circolazione e la sosta	28
	verifiche delle attività commerciali	33
	verifica della attività edilizie	29
	gestione dei verbali delle sanzioni comminate	28

Ufficio/area/settore di competenza	Prodotti (procedimenti, atti e provvedimenti)	Processi interessati
ATTIVITÀ PRODUTTIVE (SUAP)	agricoltura	33
	industria	33
	artigianato	33
	commercio	33

Ufficio/area/settore di competenza	Prodotti (procedimenti, atti e provvedimenti)	Processi interessati
SOCIETÀ A PARTECIPAZIONE PUBBLICA	gestione farmacie	31 -
	gestione servizi strumentali	27
	gestione servizi pubblici locali	41 - 42 - 43 - 44

Ufficio/area/settore di competenza	Prodotti (procedimenti, atti e provvedimenti)	Processi interessati
SERVIZI ECONOMICO FINANZIARI	gestione delle entrate	24
	gestione delle uscite	25
	monitoraggio dei flussi di cassa	24 - 25
	monitoraggio dei flussi economici	24 - 25
	adempimenti fiscali	24 - 25 - 26
	stipendi del personale	22 - 23
	tributi locali	24 - 26

Ufficio/area/settore di competenza	Prodotti (procedimenti, atti e provvedimenti)	Processi interessati
SISTEMI INFORMATICI	gestione hardware e software	04
	<i>disaster recovery e backup</i>	04
	gestione del sito web	04

Ufficio/area/settore di competenza	Prodotti (procedimenti, atti e provvedimenti)	Processi interessati
GESTIONE DOCUMENTALE	protocollo	04
	archivio corrente	04
	archivio di deposito	04
	archivio storico	04
	archivio informatico	04

Ufficio/area/settore di competenza	Prodotti (procedimenti, atti e provvedimenti)	Processi interessati
RISORSE UMANE	selezione e assunzione	22
	gestione giuridica ed economica dei dipendenti	22
	formazione	22
	valutazione	22 – 23
	relazioni sindacali (informazione, concertazione)	22 – 23
	contrattazione decentrata integrativa	22 - 23

Ufficio/area/settore di competenza	Prodotti (procedimenti, atti e provvedimenti)	Processi interessati
AMMINISTRAZIONE GENERALE	deliberazioni consiliari	07 – 08
	riunioni consiliari	07 – 08
	deliberazioni di giunta	07 – 08
	riunioni della giunta	07 – 08
	determinazioni	08
	ordinanze e decreti	08
	pubblicazioni all'albo pretorio online	04
	gestione di sito web: amministrazione trasparente	04
	deliberazioni delle commissioni	07
	riunioni delle commissioni	07
	contratti	14

Ufficio/area/settore di competenza	Prodotti (procedimenti, atti e provvedimenti)	Processi interessati
GARE E APPALTI	gare d'appalto ad evidenza pubblica	17 – 18
	acquisizioni in "economia"	18
	gare ad evidenza pubblica di vendita	27
	contratti	14

Ufficio/area/settore di competenza	Prodotti (procedimenti, atti e provvedimenti)	Processi interessati
SERVIZI LEGALI	supporto giuridico e pareri	32
	gestione del contenzioso	32
	levata dei protesti	14

Ufficio/area/settore di competenza	Prodotti (procedimenti, atti e provvedimenti)	Processi interessati
RELAZIONI CON IL PUBBLICO	reclami e segnalazioni	09
	comunicazione esterna	04
	accesso agli atti e trasparenza	04 – 09
	customer satisfaction	04 -09

Questo comune ritiene che in relazione agli *output* finali dell'attività comunale, una eventuale scomposizione in processi per ciascun *output* determinerebbe una proliferazione enorme di processi da analizzare.

Perciò abbiamo fatto l'operazione opposta. Abbiamo individuato una serie di processi e poi abbiamo inserito nell'ultima colonna degli *output* il numero del processo.

Ogni processo è stato precedentemente ricondotto ad un'area di rischio.

2.5. Le attività che compongono i processi (gradualità nella definizione)

C.F.R. Allegato 1 al PNA2019: "Indicazioni metodologiche per la gestione dei rischi corruttivi"; box 4, pagina 17/18

Ogni processo, come vengono definiti nella Tabella 1, dovrebbe a sua volta scomporsi in fasi, in quanto una più corretta individuazione del rischio, potrebbe fare riferimento non a tutto il processo, ma ad una o più fasi dello stesso.

L'ANAC consiglia di procedere gradualmente ad inserire elementi descrittivi del processo.

Tramite il richiamato approfondimento graduale, sarà possibile aggiungere, nelle annualità successive, ulteriori elementi di descrizione (es. input, output, ecc.), fino a raggiungere la completezza della descrizione del processo.

Gli elementi di analisi da introdurre nei prossimi esercizi o, al limite, in occasioni di riesami necessitati, saranno i seguenti:

- 1) *elementi in ingresso che innescano il processo – "input"*
- 2) *risultato atteso del processo – "output";*
- 3) *sequenza di attività che consente di raggiungere l'output – le "attività";*
- 4) *responsabilità connesse alla corretta realizzazione del processo;*
- 5) *tempi di svolgimento del processo e delle sue attività (nei casi in cui i tempi di svolgimento sono certi e/o conosciuti, anche in base a previsioni legislative o regolamentari)*
- 6) *vincoli del processo (rappresentati dalle condizioni da rispettare nello svolgimento del processo in base a previsioni legislative o regolamentari)*
- 7) *risorse del processo (con riferimento alle risorse finanziarie e umane necessarie per garantire il corretto funzionamento del processo (laddove le stesse siano agevolmente ed oggettivamente allocabili al processo)*
- 8) *interrelazioni tra i processi; o criticità del processo.*

ANAC ha dato una raffigurazione grafica alla gradualità con l'immagine di pagina 21 dell'Allegato 1:

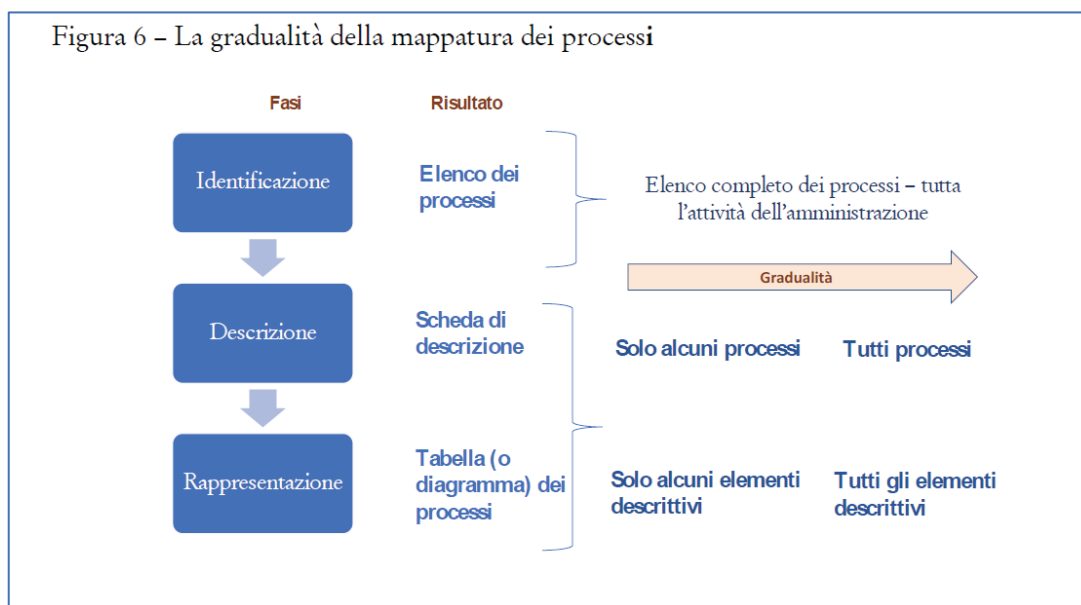

2.6. Il catalogo dei rischi

C.F.R. Allegato 1 al PNA2019: “Indicazioni metodologiche per la gestione dei rischi corruttivi”; box 7, pagina 31

Secondo l’ANAC “La corruzione è l’abuso di un potere fiduciario per un profitto personale”.

Tale definizione supera il dato penale per portare l’analisi anche sui singoli comportamenti che generano “**sfiducia**”, prima che reati.

Se dunque per corruzione si deve intendere **ogni abuso di potere fiduciario per un profitto personale**, nella definizione di questo primo catalogo di rischi, abbiamo fatto queste valutazioni:

- a) *In sede di prima analisi questo comune non è in grado di individuare per ogni processo i rischi corruttivi concreti, si tratta di una operazione che richiede un’analisi comparativa con altre amministrazioni e una verifica di lungo periodo;*
- b) *Per questo nuovo PTPCT abbiamo ritenuto di individuare il seguente catalogo di rischi “generici” inserendo nella TABELLA 3, questa avvertenza: “Il catalogo dei rischi corruttivi a cui questo processo può essere sottoposto è stato definito nel paragrafo 2.1.4. del PTPCT; ma nel 2020 si ritiene oltremodo complessa una specifica individuazione per ciascun processo dei singoli rischi; pertanto la stima effettuata è relativa, non ad uno specifico rischio corruttivo, ma ad un generico pericolo di eventi corruttivi”;*
- c) *Nella analisi dei prossimi anni si potrà studiare un catalogo più specifico per ogni processo o per ogni fase, contestualmente all’individuazioni delle attività di ogni processo come indicato nel paragrafo 2.5*

ID	Definizione del rischio corruttivo (Catalogo dei rischi)
I	Realizzazione di un profitto economico , per la realizzazione dell’ <i>output</i> del processo
II	Realizzazione di un profitto reputazionale , per la realizzazione dell’ <i>output</i> del processo
III	Realizzazione di un profitto economico , per la velocizzazione/aggiramento dei termini dell’ <i>output</i> del processo
IV	Realizzazione di un profitto reputazionale , per la velocizzazione/aggiramento dei termini dell’ <i>output</i> del processo
V	Realizzazione di un favore ad un congiunto o un sodale per un profitto economico del corrotto
VI	Realizzazione di un favore ad un congiunto o un sodale per un profitto reputazionale del corrotto

2.7. Analisi del rischio corruttivo

C.F.R. Allegato 1 al PNA2019: “Indicazioni metodologiche per la gestione dei rischi corruttivi”; paragrafo 4.2. pagina 31

L’analisi del rischio ha un duplice obiettivo. Il primo è quello di pervenire ad una comprensione più approfondita degli eventi rischiosi identificati prima, attraverso l’analisi dei cosiddetti fattori abilitanti della corruzione.

Il secondo è quello di stimare il livello di esposizione dei processi e delle relative attività al rischio.

2.8. I fattori abilitanti del rischio corruttivo

I fattori di contesto che agevolano il verificarsi di comportamenti o fatti di corruzione, nell’analisi dell’ANAC, che qui riprendiamo integralmente sono:

- a) *manca di misure di trattamento del rischio e/o controlli: in fase di analisi andrà verificato se presso l’amministrazione siano già stati predisposti – ma soprattutto efficacemente attuati – strumenti di controllo relativi agli eventi rischiosi;*
- b) *manca di trasparenza; o eccessiva regolamentazione, complessità e scarsa chiarezza della normativa di riferimento;*
- c) *esercizio prolungato ed esclusivo della responsabilità di un processo da parte di pochi o di un unico soggetto;*
- d) *scarsa responsabilizzazione interna;*
- e) *inadeguatezza o assenza di competenze del personale addetto ai processi;*
- f) *inadeguata diffusione della cultura della legalità;*
- g) *manca attuazione del principio di distinzione tra politica e amministrazione.*

2.9. La misurazione mista (qualitativa e quantitativa) del rischio

A pagina 35 dell’Allegato 1, ANAC prevede:

“[...] Con riferimento alla misurazione e alla valutazione del livello di esposizione al rischio, si ritiene opportuno privilegiare un’analisi di tipo qualitativo, accompagnata da adeguate documentazioni e motivazioni rispetto ad un’impostazione quantitativa che prevede l’attribuzione di punteggi (scoring) [...]”.

In questa prima redazione del PTPCT con i nuovi principi abbiamo ritenuto di mantenere una parte di misurazione del rischio con dei parametri, peraltro mutuati dalle tabelle ANAC.

Però abbiamo ritenuto indispensabile avviare una valutazione qualitativa ***in via sperimentale***, in quanto la dimensione dell’ente e delle professionalità disponibili rende estremamente complicato, al momento, un’approfondita valutazione di qualità.

2.10. La misurazione qualitativa del rischio, l'analisi dei responsabili validata dal RPCT

Per attuare una prima misurazione qualitativa abbiamo proceduto in questo modo (*in parte questo procedimento è stato indicato dal box 6 a pagina 30 dell'Allegato 1*):

- a) È stata elaborata dalla segreteria comunale una prima generica stesura, per ogni processo, di una scheda in cui si effettua la **Stima del livello di esposizione al rischio corruttivo e del successivo trattamento del processo**;
- b) È stata data apposita comunicazione ai responsabili di settore, spiegando loro che la loro collaborazione, per l'analisi in questione, sarebbe stata indispensabile per individuare i fattori di rischio;
- c) È stato anche comunicato che le schede di rilevazione avrebbero avuto la firma di adozione di ogni responsabile di settore a cui il processo poteva essere ricondotto;
- d) A quella firma di adozione sarebbe seguita, previa apposizione di un termine, la validazione del RPCT o la segnalazione della mancata collaborazione;
- e) Infine la Giunta avrebbe fatto proprio il piano e le relative schede di rilevazione e monitoraggio.

Con questo procedimento riteniamo di avere attuato in modo soddisfacente quel principio della **"responsabilità diffusa"** dell'anticorruzione, più volte richiamata da ANAC nel PNA 2019.

Il **box 8 di pagina 31 dell'Allegato 1**, per fare questa analisi qualitativa indica alcuni esempi di fattori abilitanti del rischio, dall'analisi dei quali, rispetto ad ogni processo permetteranno ad ogni responsabile di dare un giudizio sintetico:

- a) mancanza di misure di trattamento del rischio e/o controlli: in fase di analisi andrà verificato se presso l'amministrazione siano già stati predisposti – ma soprattutto efficacemente attuati – strumenti di controllo relativi agli eventi rischiosi;
- b) mancanza di trasparenza; o eccessiva regolamentazione, complessità e scarsa chiarezza della normativa di riferimento;
- c) esercizio prolungato ed esclusivo della responsabilità di un processo da parte di pochi o di un unico soggetto;
- d) scarsa responsabilizzazione interna;
- e) inadeguatezza o assenza di competenze del personale addetto ai processi;
- f) inadeguata diffusione della cultura della legalità;
- g) mancata attuazione del principio di distinzione tra politica e amministrazione.

2.11. La misurazione quantitativa del rischio, il punteggio assegnato agli indicatori di stima del livello di rischio

C.F.R. Allegato 1 al PNA2019: "Indicazioni metodologiche per la gestione dei rischi corruttivi"; box 9, pagina 34

Nei PTPCT degli scorsi anni ci siamo abituati ad utilizzare dei criteri quantitativi con cui misurare la probabilità della corruzione nei nostri processi.

Sebbene qui siano state inserite timidamente anche delle stime qualitative, come vorrebbe ANAC, ci è necessario, almeno in sede di prima applicazione di queste nuove indicazioni, *dare un po' di numeri*.

Lo faremo però su una griglia di indicatori predisposta da ANAC, per cui in definitiva anche questa seconda valutazione sarà basata su criteri di qualità, ancorché misurati con criteri comparativi e con una scala di rilevazione numerica.

Gli indicatori a cui applicare, nella parte sinistra in alto della Tabella n. 3, delle valutazioni numeriche sono:

- a) *livello di interesse "esterno": la presenza di interessi, anche economici, rilevanti e di benefici per i destinatari del processo determina un incremento del rischio;*
- b) *grado di discrezionalità del decisore interno alla PA: la presenza di un processo decisionale altamente discrezionale determina un incremento del rischio rispetto ad un processo decisionale altamente vincolato;*
- c) *manifestazione di eventi corruttivi in passato nel processo/attività esaminata: se l'attività è stata già oggetto di eventi corruttivi in passato nell'amministrazione o in altre realtà simili, il rischio aumenta poiché quella attività ha delle caratteristiche che rendono attuabili gli eventi corruttivi;*
- d) *opacità del processo decisionale: l'adozione di strumenti di trasparenza sostanziale, e non solo formale, riduce il rischio;*
- e) *livello di collaborazione del responsabile del processo o dell'attività nella costruzione, aggiornamento e monitoraggio del piano: la scarsa collaborazione può segnalare un deficit di attenzione al tema della prevenzione della corruzione o comunque risultare in una opacità sul reale grado di rischiosità;*
- f) *grado di attuazione delle misure di trattamento: l'attuazione di misure di trattamento si associa ad una minore possibilità di accadimento di fatti corruttivi.*

Ognuno di questi indicatori riceverà un punteggio da 0 a 7, la somma dei punteggi determinerà una classifica, in base alla quale si effettuerà la priorità dei trattamenti.

Tabella 3 A/B/C [lato sinistro delle schede]: stima del livello di esposizione al rischio per singolo processo

Tabella – 3A – termini di approvazione, validazione, monitoraggio ed eventuale riesame ***

Azione eseguita	Data	Qualifica soggetto e firma
Approvazione a cura del/dei responsabile/i del/dei settore/i interessati		
Validazione del R.P.C.T. per l'inserimento nel P.T.P.C.T. 2021-23		
Monitoraggio di RPCT e OIV (nucleo di valutazione)		
Eventuale riesame per aggiornamento PTPCT 2022-24		

Il catalogo dei rischi corruttivi a cui questo processo può essere sottoposto è stato definito nel paragrafo 2.5. del PTPCT; ma nel 2021 si ritiene oltremodo complessa una specifica individuazione per ciascun processo dei singoli rischi; pertanto la stima effettuata è relativa, non ad uno specifico rischio corruttivo, ma ad un **generico pericolo di eventi corruttivi**.

Tabella – 3B – stima di livello di esposizione al rischio corruttivo

Indicatori per la stima quantitativa (CFR BOX n. 9 pag. 34 - All.to 1 PNA 2019)	Punti *	Note di monitoraggio
Livello di interesse "esterno": la presenza di interessi, anche economici, rilevanti e di benefici per i destinatari del processo determina un incremento del rischio		Da inserire al monitoraggio previsto nel PTPCT al 30/11/2021
Grado di discrezionalità del decisore interno: la presenza di un processo decisionale altamente discrezionale determina un incremento del rischio rispetto ad un processo decisionale altamente vincolato;		
Manifestazione di eventi corruttivi in passato: se l'attività è stata già oggetto di eventi corruttivi in passato nell'amministrazione o in altre realtà simili, il rischio aumenta;		
Opacità del processo decisionale: l'adozione di strumenti di trasparenza sostanziale, e non solo formale, riduce il rischio;		
Scarsa collaborazione del responsabile del processo o dell'attività nella costruzione, aggiornamento e monitoraggio del piano: la scarsa collaborazione può segnalare un deficit di attenzione al tema		
Mancata attuazione delle misure di trattamento: l'attuazione di misure di trattamento si associa ad una minore possibilità di accadimento di fatti corruttivi		
Totale		Punt. massimo ** X
		Punt. Medio ** X

* Nessuna probabilità = 0; Poco probabile = 1; Probabile 3; Altamente probabile = 5; Accertato negli ultimi 5 anni = 7

** Il punteggio massimo è quello assegnato ad almeno un indicatore; il punteggio medio è quello ottenuto dal totale/6 (n. indicatori)

Tabella - 3C: Stima qualitativa del rischio corruttivo

Secondo una valutazione basata sui parametri di cui al paragrafo 2.9. - riquadro azzurro - del PTPCT (CFR BOX n. 8 pag. 34 - All.to 1 PNA 2019) il responsabile o i responsabili di settore interessati ritengono che questo processo sia esposto a rischio corruttivo in questi termini:

Esprimere un giudizio sintetico

Fase 3: Trattamento del rischio corruttivo

La ponderazione del rischio conclude la fase di analisi. Si passerà quindi alla fase di riduzione del rischio mediante l'adozione di misure generali e misure specifiche finalizzate all'abbattimento di detto rischio.

Per fare questo abbiamo identificato queste misure:

3.1. Le misure generali di prevenzione

C.F.R. Allegato 1 al PNA2019: "Indicazioni metodologiche per la gestione dei rischi corruttivi"; BOX 11, pagina 40

Queste misure sono state individuate da ANAC:

- a) controllo;
- b) trasparenza;
- c) definizione e promozione dell'etica e di standard di comportamento;
- d) regolamentazione;
- e) semplificazione;
- f) formazione;
- g) sensibilizzazione e partecipazione; o rotazione;
- h) segnalazione e protezione;
- i) disciplina del conflitto di interessi;
- j) regolazione dei rapporti con i "rappresentanti di interessi particolari" (lobbies).

3.2. Le misure specifiche di prevenzione

Per ciascun processo abbiamo indicato almeno una misura specifica di prevenzione a cura del responsabile o dei responsabili di settore coinvolti nel processo.

3.3. Programmazione delle misure di prevenzione

L'allegato 1 al PNA 2019 propone una scansione temporale sia delle azioni che del relativo monitoraggio (CFR Tabella n. 6 pag. 45 - All.to 1 PNA 2019); in sede di prima adozione si ritiene di **stabilire il termine del 30/11/2021**, per fare un primo monitoraggio delle misure e dei relativi indicatori.

Nell'aggiornamento al piano 2022/24 si potrà applicare eventualmente una programmazione più puntuale.

Tabella 3D [lato destro delle schede]: applicazione delle misure di prevenzione per singolo processo

Per abbattere il rischio corruttivo come delineato nelle tabelle 3B e 3C si ritiene che nel triennio vadano applicate queste misure di carattere generale, da sottoporre a monitoraggio **al termine di ogni esercizio***** prima dell'aggiornamento del PTPCT:

Misure generali (CFR box n. 11 pag. 40 – All.to 1 PNA 2019)	Indicatori di monitoraggio richiesti (CFR Tabella n. 5 pag. 44 - All.to 1 PNA 2019)	Esiti del monitoraggio
Controllo	Percentuale di controlli effettuati su numero di pratiche/provvedimenti .. 10%	Da inserire al monitoraggio previsto nel PTPCT al 30/11/2021
Trasparenza	Percentuale di atti pubblicati relativi al processo in questione - 100% <i>Salvo privacy</i>	Da inserire al monitoraggio previsto nel PTPCT al 30/11/2021
Definizione di standard di comportamento	Numero di incontri o comunicazioni effettuate - Min. 1 ordine di servizio	Da inserire al monitoraggio previsto nel PTPCT al 30/11/2021
Regolamentazione	Verifica adozione del regolamento di gestione del processo o di attività - SI/NO	Da inserire al monitoraggio previsto nel PTPCT al 30/11/2021
Semplificazione	Verifica di documentazione sistematizzata e semplifichino il processo - SI/NO	Da inserire al monitoraggio previsto nel PTPCT al 30/11/2021
Formazione	Effettuazione di un corso di formazione - SI/NO	Da inserire al monitoraggio previsto nel PTPCT al 30/11/2021
Sensibilizzazione e partecipazione	Numero di iniziative svolte ed evidenza dei contributi raccolti Min. 1 news sul sito	Da inserire al monitoraggio previsto nel PTPCT al 30/11/2021
Rotazione	Percentuale di pratiche relative al processo ruotate sul totale e/o pratiche interessate dalla condivisione delle fasi procedurali 2%	Da inserire al monitoraggio previsto nel PTPCT al 30/11/2021
Segnalazione e protezione	Azioni particolari per agevolare, sensibilizzare, garantire i segnalanti Realizzare una brochure da distribuire ai dipendenti con le istruzioni	Da inserire al monitoraggio previsto nel PTPCT al 30/11/2021
Disciplina del conflitto di interessi	Specifiche previsioni su casi particolari di conflitto di interessi tipiche del processo Da definire con apposito provvedimento entro il 06/06/2021	Da inserire al monitoraggio previsto nel PTPCT al 30/11/2021
Regolazione dei rapporti con i “rappresentanti di lobbies”	Attività volta a regolare il confronto con le <i>lobbies</i> e strumenti di controllo Da definire con apposito provvedimento entro il 06/06/2021	Da inserire al monitoraggio previsto nel PTPCT al 30/11/2021
Misure specifiche per questo trattamento	<i>[Dettagliare]</i>	Da inserire al monitoraggio previsto nel PTPCT al 30/11/2021

*** L'allegato 1 al PNA 2019 propone una scansione temporale sia delle azioni che del relativo monitoraggio (CFR Tabella n. 6 pag. 45 - All.to 1 PNA 2019); in sede di prima adozione si ritiene di stabilire il termine del **30/11/2021**, per fare un primo monitoraggio delle misure e dei relativi indicatori.

Nell'aggiornamento al piano 2022/24 si potrà applicare eventualmente una programmazione più puntuale.

Fase 4: Monitoraggio, riesame e strumenti di comunicazione e collaborazione

C.F.R. Allegato 1 al PNA2019: “Indicazioni metodologiche per la gestione dei rischi corruttivi”; paragrafo 6, pagina 46

Il monitoraggio è un’attività continuativa di verifica dell’attuazione e dell’idoneità delle singole misure di trattamento del rischio, mentre il riesame è un’attività svolta ad intervalli programmati che riguarda il funzionamento del sistema nel suo complesso. Per quanto riguarda il monitoraggio si possono distinguere due sotto-fasi:

- a) *il monitoraggio sull’attuazione delle misure di trattamento del rischio;*
- b) *il monitoraggio sull’idoneità delle misure di trattamento del rischio.*

4.1. Monitoraggio sull’idoneità delle misure

Nella **Tabella 3b**, contenuta in ogni “**scheda di stima del livello di esposizione al rischio corruttivo e del successivo trattamento**”, per ogni processo, relativamente alla stima quantitativa del rischio corruttivo, il 30/11/2021, dovrà essere eseguito un monitoraggio per accertare che, applicate le misure di cui al paragrafo successivo, il rischio individuato al 31/01, sia di fatto calato; a tal fine nell’apposito spazio dovrà poi essere riportato l’esito di detta valutazione

4.2. Monitoraggio sull’attuazione delle misure

Nella **Tabella 3d**, contenuta in ogni “**scheda di stima del livello di esposizione al rischio corruttivo e del successivo trattamento**”, per ogni processo, relativamente alle misure individuate, il 30/11/2021, dovrà essere eseguito un monitoraggio, su una serie di indicatori numerici o in percentuale.

Nell’apposito spazio dovrà poi essere riportato l’esito delle misure effettuate e per ogni misura andrà fatta una breve valutazione qualitativa

4.3. Piattaforma ANAC ed eventuale riesame

C.F.R. Allegato 1 al PNA2019: “Indicazioni metodologiche per la gestione dei rischi corruttivi”; box 15, pagina 49

ANAC a tal proposito prevede:

Un supporto al monitoraggio può derivare dal pieno e corretto utilizzo della piattaforma di acquisizione e monitoraggio dei PTPCT che sarà messa a disposizione, in tutte le sue funzionalità, entro il 2019 (cfr. Parte II, di cui al presente PNA, § 6.).

Tale piattaforma nasce dall’esigenza di creare un sistema di acquisizione di dati e informazioni connesse alla programmazione e adozione del PTPCT, ma è concepito anche per costituire un supporto all’amministrazione al fine di avere una migliore conoscenza e consapevolezza dei requisiti metodologici più rilevanti per la costruzione del PTPCT (in quanto il sistema è costruito tenendo conto dei riferimenti metodologici per la definizione dei Piani) e monitorare lo stato di avanzamento dell’adozione delle misure di prevenzione previste nel PTPCT e inserite nel sistema.

Da queste indicazioni sembra evidente che ANAC chiederà l’inserimento delle misure sulla sua piattaforma e richiederà di eseguire operazioni di monitoraggio.

Ad oggi non è chiaro se dette operazioni siano o meno in linea con quanto da noi elaborato.

In ogni caso sarà sempre possibile il riesame, che ANAC definisce così:

Il riesame periodico della funzionalità del sistema di gestione del rischio è un momento di confronto e dialogo tra i soggetti coinvolti nella programmazione dell'amministrazione affinché vengano riesaminati i principali passaggi e risultati al fine di potenziare gli strumenti in atto ed eventualmente promuoverne di nuovi. In tal senso, il riesame del Sistema riguarda tutte le fasi del processo di gestione del rischio al fine di poter individuare rischi emergenti, identificare processi organizzativi trascurati nella fase di mappatura, prevedere nuovi e più efficaci criteri per analisi e ponderazione del rischio.

Il riesame periodico è coordinato dal RPCT ma dovrebbe essere realizzato con il contributo metodologico degli organismi deputati all'attività di valutazione delle performance (OIV e organismi con funzioni analoghe) e/o delle strutture di vigilanza e audit interno.

A tal fine abbiamo previsto che:

- Nella Tabella 3a, contenuta in ogni “scheda di stima del livello di esposizione al rischio corruttivo e del successivo trattamento”, per ogni processo, relativamente al monitoraggio, debba risultare anche l’analisi effettuata **dall’OIV/nucleo di valutazione**.
- Sarebbe bene che nel **PDO – Piano degli obiettivi della performance**, che l’OIV/nucleo di valutazione predispose per la misurazione del ciclo della performance, sia previsto qualche strumento di raccordo con questo piano.
- Il **“luogo” e il termine del riesame** sono, almeno per questo primo piano con nuove modalità, l’aggiornamento al PTPCT da effettuare nel 2022, avendo a disposizione il primo monitoraggio che sarà effettuato al 30/11/2021; in quel momento si valuterà l’idoneità del piano e delle misure e il loro riesame per il successivo triennio.

4.5. Consultazione e comunicazione (*trasversale a tutte le fasi*)

C.F.R. Allegato 1 al PNA2019: “Indicazioni metodologiche per la gestione dei rischi corruttivi”; paragrafo 7, pagina 52/53

Per la comunicazione valgono tutte le considerazioni già fatte per la trasparenza, con gli strumenti oltremodo flessibili dell’accesso civico e generalizzato, ormai implementati nella nostra amministrazione.

A questi si possono aggiungere strumenti meno “formali”, quali le news sul sito istituzionale o su altri canali o media a disposizione del comune.

Per quanto riguarda la consultazione, una delle principali novità di questo PTPCT è senza dubbio il coinvolgimento di:

- *Responsabili di settore*
- *OIV/Nucleo di valutazione*

Secondo ANAC queste sono le premesse per un ampliamento del principio guida della **“responsabilità diffusa”** per l’implementazione dell’anticorruzione.

Quinto terzo: l'aggiornamento costante di Amministrazione Trasparente

La principale innovazione di questo aggiornamento è la individuazione di un sistema di gestione della trasparenza che si articola in queste considerazioni e/o azioni.

- a) Le norme in vigore, come ormai abbondantemente chiarito da tutti i documenti dell'ANAC, individuano il R.P.C.T. come il soggetto a cui sono rimesse le responsabilità ultime in tema di:

- **Amministrazione Trasparente**
- **Accesso Civico**
- **Accesso Generalizzato**

- b) Pur in presenza di un'auspicabile responsabilità diffusa basata sul senso civico di ogni dipendente e funzionario, il RPCT ha un potere di impulso, regolazione e controllo sulla trasparenza;
- c) Affinché queste funzioni non siano esercitate arbitrariamente viene qui definito il "Registro" degli obblighi di pubblicazione in amministrazione trasparente. Ogni obbligo di pubblicazione avrà un responsabile che dovrà reperire, ordinare e aggiornare le notizie e i documenti da pubblicare.
- d) L'esatto contenuto degli obblighi di pubblicazioni e delle relative norme di riferimento è contenuto nella Delibera dell'ANAC n. 1310 «*Prime linee guida recanti indicazioni sull'attuazione degli obblighi di pubblicità, trasparenza e diffusione di informazioni contenute nel d.lgs. 33/2013 come modificato dal d.lgs. 97/2016*»;
- e) Il RPCT, sulla base del "Registro" qui definito, interpellierà ogni responsabile ad individuare atti e notizie da pubblicare nelle proprie sezioni di competenza;
- f) Il RCPT, i funzionari che dovranno alimentare il flusso informativo, sia in pubblicazione che in defissione, e gli addetti alla materiale pubblicazione, dovranno tenere tracciato, in modo agile ed efficiente ogni azione.

Viene qui approvato **l'ALLEGATO B - ELENCO DEGLI OBBLIGHI DI PUBBLICAZIONE IN AMMINISTRAZIONE TRASPARENTE ED INDIVIDUAZIONE DEI TITOLARI DELLA FUNZIONE.**

Consiste in un file di Excel (o altro programma), firmato digitalmente dal RPCT, dopo la sua approvazione con la deliberazione della Giunta Comunale che approva il piano.

Comune di SASSOFELTRIO
Prov. di Pesaro e Urbino

Piano triennale
della Prevenzione della Corruzione
e della Trasparenza **2021 – 23**

ALLEGATO – A

“Sistema di gestione del rischio corruttivo”

Adottato con deliberazione della Giunta Comunale n. 22 del 19/03/2021

Si compone di:

- **Tabella n. 1: I processi classificati in base alle aree di rischio**
- **Tabella n. 2: I processi classificati in base al rischio corruttivo calcolato**
- **N. 45 schede di:**
“Stima del livello di esposizione al rischio corruttivo e dei successivi trattamento e monitoraggio” (una per ciascuno dei processi di cui alle tabelle 1 e 2)

Tabella n. 1: I processi classificati in base alle aree di rischio

ID	Denominazione processo
01	Gestione dell'anagrafe e dei controlli anagrafici
02	Gestione dello stato civile e della cittadinanza
03	Rilascio documenti di identità
04	Gestione documentale, servizi archivistici e sistema informatico
05	Gestione dei cimiteri e delle relative concessioni ed operazioni
06	Rilascio di patrocini
07	Funzionamento degli organi collegiali
08	Formazione di determinazioni, ordinanze, decreti ed altri atti amministrativi
09	Gestione dei procedimenti di segnalazione e reclamo
10	Gestione della leva, dell'elettorato e degli albi comunali (scrutatori, presidenti di seggio, giudici popolari)
11	Rilascio autorizzazioni e permessi di edilizia privata
12	Gestione dichiarazioni e segnalazioni di edilizia privata
13	Concessione di sovvenzioni, contributi, sussidi, ecc.
14	Contratti per atto pubblico, registrazioni e repertori
15	Autorizzazione all'occupazione del suolo pubblico
16	Autorizzazioni per spettacoli, intrattenimenti e simili
17	Affidamento di lavori, servizi, forniture, mediante procedura complessa
18	Affidamento di lavori, servizi o forniture, mediante procedura semplificata
19	Progettazione di opera pubblica
20	Gestione dei servizi idrici e fornitura acqua potabile
21	Sicurezza e ordine pubblico
22	Selezione per l'assunzione o progressione del personale
23	Incentivi economici al personale (produttività e retribuzioni di risultato)
24	Gestione ordinaria delle entrate
25	Gestione ordinaria della spesa, servizi economici
26	Accertamenti e verifiche dei tributi locali
27	Valorizzazioni e gestioni del patrimonio e demanio comunali
28	Gestione delle sanzioni per violazione del Codice della strada
29	Accertamenti e controlli sugli abusi edilizi e sull'uso del territorio
30	Selezione per l'affidamento di incarichi professionali
31	Designazione dei rappresentanti dell'ente presso enti, società, fondazioni.

32	Servizi legali, attività processuale del comune (transazioni, costituzioni in giudizio, citazioni, scelta dei legali)
33	Supporto e controllo attività produttive, autorizzazioni e permessi
34	Raccolta e smaltimento rifiuti, servizi ambientali
35	Gestione dei servizi fognari e di depurazione
36	Gestione protezione civile
37	Provvedimenti di pianificazione urbanistica e convenzioni urbanistiche
38	Servizi assistenziali e socio-sanitari
39	Organizzazione eventi e servizi per il turismo e la cultura
40	Gestione dell'Edilizia residenziale pubblica ed emergenza abitativa
41	Gestione del diritto allo studio
42	Gestione del trasporto pubblico locale e del trasporto scolastico
43	Gestione dei servizi scolastici di supporto (mensa, educatori ecc.)
44	Gestione della scuola dell'infanzia e degli asili nido
45	Gestione dell'impiantistica sportiva

Tabella n. 2: I processi classificati in base al rischio corruttivo calcolato

Posizione in base al rischio calcolato <i>(dal processo più rischioso al meno)</i>	ID della scheda	Denominazione processo
I	13	Concessione di sovvenzioni, contributi, sussidi, ecc.
II	17	Affidamento di lavori, servizi, forniture, mediante procedura complessa
III	18	Affidamento di lavori, servizi o forniture, mediante procedura semplificata
IV	19	Progettazione di opera pubblica
V	37	Provvedimenti di pianificazione urbanistica e convenzioni urbanistiche
VI	38	Servizi assistenziali e socio-sanitari
VII	12	Gestione dichiarazioni e segnalazioni di edilizia privata
VIII	28	Gestione delle sanzioni per violazione del Codice della strada
IX	45	Gestione dell'impiantistica sportiva
X	40	Gestione dell'Edilizia residenziale pubblica ed emergenza abitativa
XI	11	Rilascio autorizzazioni e permessi di edilizia privata
XII	15	Autorizzazione all'occupazione del suolo pubblico
XIII	30	Selezione per l'affidamento di incarichi professionali
XIV	32	Servizi legali, attività processuale del comune (transazioni, costituzioni in giudizio, citazioni, scelta dei legali)
XV	29	Accertamenti e controlli sugli abusi edilizi e sull'uso del territorio
XVI	6	Rilascio di patrocini
XVII	16	Autorizzazioni per spettacoli, intrattenimenti e simili
XVIII	31	Designazione dei rappresentanti dell'ente presso enti, società, fondazioni.
XIX	5	Gestione dei cimiteri e delle relative concessioni ed operazioni
XX	22	Selezione per l'assunzione o progressione del personale
XXI	23	Incentivi economici al personale (produttività e retribuzioni di risultato)
XXII	25	Gestione ordinaria della spesa, servizi economici
XXIII	26	Accertamenti e verifiche dei tributi locali
XXIV	24	Gestione ordinaria delle entrate
XXV	33	Supporto e controllo attività produttive, autorizzazioni e permessi
XXVI	27	Valorizzazioni e gestioni del patrimonio e demanio comunali

Riproduzione cartacea ai sensi del D.Lgs. 82/2005 e successive modificazioni, di originale digitale.

XXVII	36	Gestione protezione civile
XXVIII	1	Gestione dell'anagrafe e dei controlli anagrafici
XXIX	2	Gestione dello stato civile e della cittadinanza
XXX	3	Rilascio documenti di identità
XXXI	21	Sicurezza e ordine pubblico
XXXII	39	Organizzazione eventi e servizi per il turismo e la cultura
XXXIII	42	Gestione del trasporto scolastico
XXXIV	43	Gestione dei servizi scolastici di supporto (mensa, educatori ecc.)
XXXV	44	Gestione della scuola dell'infanzia e degli asili nido
XXXVI	10	Gestione della leva, dell'elettorato e degli albi comunali (scrutatori, presidenti di seggio, giudici popolari)
XXXVII	4	Gestione documentale, servizi archivistici e sistema informatico
XXXVIII	7	Funzionamento degli organi collegiali
XXXIX	8	Formazione di determinazioni, ordinanze, decreti ed altri atti amministrativi
XXXX	9	Gestione dei procedimenti di segnalazione e reclamo
XLI	14	Contratti per atto pubblico, registrazioni e repertori
XLII	20	Gestione dei servizi idrici e fornitura acqua potabile
XLIII	34	Raccolta e smaltimento rifiuti, servizi ambientali
XLIV	35	Gestione dei servizi fognari e di depurazione
XLV	41	Gestione del diritto allo studio

Scheda n. 13; **Stima del livello di esposizione al rischio corruttivo e dei successivi trattamento e monitoraggio**, del processo denominato: **Concessione di sovvenzioni, contributi, sussidi, ecc.**

Tabella – 3A – termini di approvazione, validazione, monitoraggio ed eventuale riesame ***

Azione eseguita	Data	Qualifica soggetto e firma
Approvazione a cura dei responsabili/ dei/ dei settore/i interessati	19/03/2021	Dott. Bruno Ciucci (Sindaco)
Validazione del R.P.C.T. per l'inserimento nel P.T.P.C.T. 2021-23		
Monitoraggio di RPCT e OIV (nucleo di valutazione)		
Eventuale riesame per aggiornamento PTPCT 2022-24		

Il catalogo dei rischi corruttivi a cui questo processo può essere sottoposto è stato definito nel paragrafo 2.5. del PTPCT; ma nel 2021 si ritiene oltremodo complessa una specifica individuazione per ciascun processo dei singoli rischi; pertanto la stima effettuata è relativa, non ad uno specifico rischio corruttivo, ma ad un **generico pericolo di eventi corruttivi**.

Tabella – 3B – stima di livello di esposizione al rischio corruttivo

Indicatori per la stima quantitativa (CFR BOX n. 9 pag. 34 - All.to 1 PNA 2019)	Punti*	Note di monitoraggio
Livello di interesse "esterno" : la presenza di interessi, anche economici, rilevanti e di benefici per i destinatari del processo determina un incremento del rischio	4	
Grado di discrezionalità del decisore interno : la presenza di un processo decisionale altamente discrezionale determina un incremento del rischio rispetto ad un processo decisionale altamente vincolato.	4	
Manifestazione di eventi corruttivi in passato : se l'attività è stata già oggetto di eventi corruttivi in passato nell'amministrazione o in altre realtà simili, il rischio aumenta;	5	
Opacità del processo decisionale : l'adozione di strumenti di trasparenza sostanziale, e non solo formale, riduce il rischio;	2	
Scarsa collaborazione del responsabile del processo o dell'attività nella costruzione, aggiornamento e monitoraggio del piano: la scarsa collaborazione può segnalare un deficit di attenzione al tema	1	
Mancata attuazione delle misure di trattamento : l'attuazione di misure di trattamento si associa ad una minore possibilità di accadimento di fatti corruttivi	1	
Totale	17	Punt. massimo ** 5 Punt. Medio ** 2,83

* Nessuna probabilità = 0; Poco probabile = 1; Probabile 3; Altamente probabile = 5; Accertato negli ultimi 5 anni = 7

** Il punteggio massimo è quello assegnato ad almeno un indicatore; il punteggio medio è quello ottenuto dal totale/6 (n. indicatori)

Tabella - 3C: Stima qualitativa del rischio corruttivo

Secondo una valutazione basata sui parametri di cui al paragrafo 2.9. - riquadro azzurro - del PTPCT (CFR BOX n. 8 pag. 34 - All.to 1 PNA 2019) il responsabile o i responsabili di settore interessati ritengono che questo processo sia esposto a rischio corruttivo in questi termini:

Il contributo a fondo perduto può implicare molta attenzione da parte di soggetti esterni. La nostra amministrazione non ha avuto episodi, ma in altre si registrano anche episodi corruttivi

Tabella – 3D – misure generali per l'abbattimento del rischio da applicare a questo trattamento

Per abbattere il rischio corruttivo come delineato nelle tabelle 3B e 3C si ritiene che nel triennio vadano applicate queste misure di carattere generale, da sottoporre a monitoraggio **al termine di ogni esercizio***** prima dell'aggiornamento del PTPCT:

Misure generali (CFR box n. 11 pag. 40 - All.to 1 PNA 2019)	Indicatori di monitoraggio richiesti (CFR Tabella n. 5 pag. 44 - All.to 1 PNA 2019)	Esiti del monitoraggio
Controllo	Percentuale di controlli effettuati su numero di pratiche/provvedimenti ..	10%
Trasparenza	Percentuale di atti pubblicati relativi al processo in questione <i>privacy</i>	- 100% Salvo
Definizione di standard di comportamento	Numero di incontri o comunicazioni effettuate	- Min. 1 ordine di servizio
Regolamentazione	Verifica adozione del regolamento di gestione del processo o di attività	-S/NO
Semplificazione	Verifica di documentazione sistematizzata e semplificato il processo	- S/NO
Formazione	Effettuazione di un corso di formazione	- S/NO
Sensibilizzazione e partecipazione	Numero di iniziative svolte ed evidenza dei contributi raccolti	Min. 1 news sul sito
Rotazione	Percentuale di pratiche relative al processo ruotate sul totale e/o pratiche interessate dalla condivisione delle fasi procedurali	2%
Segnalazione e protezione	Azioni particolari per agevolare, sensibilizzare, garantire i segnalanti Realizzare una brochure da distribuire ai dipendenti con le istruzioni	
Disciplina del conflitto di interessi	Specifiche previsioni su casi particolari di conflitto di interessi tipiche del processo - Da definire con apposito provvedimento entro il 06/06/2021	
Regolazione dei rapporti con i "rappresentanti di lobbies"	Attività volta a regolare il confronto con le <i>lobbies</i> e strumenti di controllo - Da definire con apposito provvedimento entro il 06/06/2021	
Misure specifiche per questo trattamento	<i>Seguire in modo puntuale il regolamento comunale</i>	

*** L'allegato 1 al PNA 2019 propone una scansione temporale sia delle azioni che del relativo monitoraggio (CFR Tabella n. 6 pag. 45 - All.to 1 PNA 2019); in sede di prima adozione si ritiene di stabilire il termine del **30/11/2021**, per fare un primo monitoraggio delle misure e dei relativi indicatori.

Nell'aggiornamento al piano 2022/24 si potrà applicare eventualmente una programmazione più puntuale

Scheda n. 17; **Stima del livello di esposizione al rischio corruttivo e dei successivi trattamento e monitoraggio**, del processo denominato: **Affidamento di lavori, servizi, forniture, mediante procedura complessa**

Tabella – 3A – termini di approvazione, validazione, monitoraggio ed eventuale riesame ***

Azione eseguita	Data	Qualifica soggetto e firma
Approvazione a cura dei responsabili/ dei/dei settore/i interessati	19/03/2021	Arch. Adalgisa Arcangeli (Responsabile Settore Tecnico)
Validazione del R.P.C.T. per l'inserimento nel P.T.P.C.T. 2021-23		
Monitoraggio di RPCT e OIV (nucleo di valutazione)		
Eventuale riesame per aggiornamento PTPCT 2022-24		

Il catalogo dei rischi corruttivi a cui questo processo può essere sottoposto è stato definito nel paragrafo 2.5. del PTPCT; ma nel 2021 si ritiene oltremodo complessa una specifica individuazione per ciascun processo dei singoli rischi; pertanto la stima effettuata è relativa, non ad uno specifico rischio corruttivo, ma ad un **generico pericolo di eventi corruttivi**.

Tabella – 3B – stima di livello di esposizione al rischio corruttivo

Indicatori per la stima quantitativa (CFR BOX n. 9 pag. 34 - All.to 1 PNA 2019)	Punti*	Note di monitoraggio
Livello di interesse "esterno" ; la presenza di interessi, anche economici, rilevanti e di benefici per i destinatari del processo determina un incremento del rischio	4	
Grado di discrezionalità del decisore interno ; la presenza di un processo decisionale altamente discrezionale determina un incremento del rischio rispetto ad un processo decisionale altamente vincolato;	3	
Manifestazione di eventi corruttivi in passato : se l'attività è stata già oggetto di eventi corruttivi in passato nell'amministrazione o in altre realtà simili, il rischio aumenta;	5	
Opacità del processo decisionale : l'adozione di strumenti di trasparenza sostanziale, e non solo formale, riduce il rischio;	3	
Scarsa collaborazione del responsabile del processo o dell'attività nella costruzione, aggiornamento e monitoraggio del piano: la scarsa collaborazione può segnalare un deficit di attenzione al tema	0	
Mancata attuazione delle misure di trattamento : l'attuazione di misure di trattamento si associa ad una minore possibilità di accadimento di fatti corruttivi	0	
Totale	15	Punt. massimo ** 5 Punt. Medio ** 2,50

* Nessuna probabilità = 0; Poco probabile = 1; Probabile 3; Altamente probabile = 5; Accertato negli ultimi 5 anni = 7

** Il punteggio massimo è quello assegnato ad almeno un indicatore; il punteggio medio è quello ottenuto dal totale/6 (n. indicatori)

Tabella - 3C: Stima qualitativa del rischio corruttivo

Secondo una valutazione basata sui parametri di cui al paragrafo 2.9. - riquadro azzurro - del PTPCT (CFR BOX n. 8 pag. 34 - All.to 1 PNA 2019) il responsabile o i responsabili di settore interessati ritengono che questo processo sia esposto a rischio corruttivo in questi termini:

Il processo registra rilevanti interessi economici e, pur essendo la nostra amministrazione indenne da condanne deve mantenersi una rilevante attenzione.

Tabella – 3D – misure generali per l'abbattimento del rischio da applicare a questo trattamento

Per abbattere il rischio corruttivo come delineato nelle tabelle 3B e 3C si ritiene che nel triennio vadano applicate queste misure di carattere generale, da sottoporre a monitoraggio **al termine di ogni esercizio***** prima dell'aggiornamento del PTPCT:

Misure generali (CFR box n. 11 pag. 40 - All.to 1 PNA 2019)	Indicatori di monitoraggio richiesti (CFR Tabella n. 5 pag. 44 - All.to 1 PNA 2019)	Esiti del monitoraggio
Controllo	Percentuale di controlli effettuati su numero di pratiche/provvedimenti ..	10%
Trasparenza	Percentuale di atti pubblicati relativi al processo in questione <i>privacy</i>	- 100% Salvo
Definizione di standard di comportamento	Numero di incontri o comunicazioni effettuate	- Min. 1 ordine di servizio
Regolamentazione	Verifica adozione del regolamento di gestione del processo o di attività	-SINO
Semplificazione	Verifica di documentazione sistematizzata e semplificata il processo	- S/NO
Formazione	Effettuazione di un corso di formazione	- S/NO
Sensibilizzazione e partecipazione	Numero di iniziative svolte ed evidenza dei contributi raccolti	Min. 1 news sul sito
Rotazione	Percentuale di pratiche relative al processo ruotate sul totale e/o pratiche interessate dalla condivisione delle fasi procedurali	2%
Segnalazione e protezione	Azioni particolari per agevolare, sensibilizzare, garantire i segnalanti Realizzare una brochure da distribuire ai dipendenti con le istruzioni	
Disciplina del conflitto di interessi	Specifiche previsioni su casi particolari di conflitto di interessi tipiche del processo - Da definire con apposito provvedimento entro il 06/06/2021	
Regolazione dei rapporti con i "rappresentanti di lobbies"	Attività volta a regolare il confronto con le lobbies e strumenti di controllo - Da definire con apposito provvedimento entro il 06/06/2021	
Misure specifiche per questo trattamento	Si raccomanda la massima trasparenza e la pedissequa osservanza di norme e regolamenti	

*** L'allegato 1 al PNA 2019 propone una scansione temporale sia delle azioni che del relativo monitoraggio (CFR Tabella n. 6 pag. 45 - All.to 1 PNA 2019); in sede di prima adozione si ritiene di stabilire il termine del **30/11/2021**, per fare un primo monitoraggio delle misure e dei relativi indicatori.

Nell'aggiornamento al piano 2022/24 si potrà applicare eventualmente una programmazione più puntuale

Scheda n. 18; **Stima del livello di esposizione al rischio corruttivo e dei successivi trattamento e monitoraggio**, del processo denominato: **Affidamento di lavori, servizi o forniture, mediante procedura semplificata**

Tabella – 3A – termini di approvazione, validazione, monitoraggio ed eventuale riesame ***

Azione eseguita	Data	Qualifica soggetto e firma
Approvazione a cura dei responsabili/ dei/dei settore/i interessati	19/03/2021	Arch. Adalgisa Arcangeli (Responsabile Settore Tecnico)
Validazione del R.P.C.T. per l'inserimento nel P.T.P.C.T. 2021-23		
Monitoraggio di RPCT e OIV (nucleo di valutazione)		
Eventuale riesame per aggiornamento PTPCT 2022-24		

Il catalogo dei rischi corruttivi a cui questo processo può essere sottoposto è stato definito nel paragrafo 2.5. del PTPCT; ma nel 2021 si ritiene oltremodo complessa una specifica individuazione per ciascun processo dei singoli rischi; pertanto la stima effettuata è relativa, non ad uno specifico rischio corruttivo, ma ad un **generico pericolo di eventi corruttivi**.

Tabella – 3B – stima di livello di esposizione al rischio corruttivo

Indicatori per la stima quantitativa (CFR BOX n. 9 pag. 34 - All.to 1 PNA 2019)	Punti*	Note di monitoraggio
Livello di interesse "esterno" ; la presenza di interessi, anche economici, rilevanti e di benefici per i destinatari del processo determina un incremento del rischio	4	
Grado di discrezionalità del decisore interno ; la presenza di un processo decisionale altamente discrezionale determina un incremento del rischio rispetto ad un processo decisionale altamente vincolato;	3	
Manifestazione di eventi corruttivi in passato : se l'attività è stata già oggetto di eventi corruttivi in passato nell'amministrazione o in altre realtà simili, il rischio aumenta;	5	
Opacità del processo decisionale : l'adozione di strumenti di trasparenza sostanziale, e non solo formale, riduce il rischio;	3	
Scarsa collaborazione del responsabile del processo o dell'attività nella costruzione, aggiornamento e monitoraggio del piano: la scarsa collaborazione può segnalare un deficit di attenzione al tema	0	
Mancata attuazione delle misure di trattamento : l'attuazione di misure di trattamento si associa ad una minore possibilità di accadimento di fatti corruttivi	0	
Totale	15	Punt. massimo ** 5 Punt. Medio ** 2,50

* Nessuna probabilità = 0; Poco probabile = 1; Probabile 3; Altamente probabile = 5; Accertato negli ultimi 5 anni = 7

** Il punteggio massimo è quello assegnato ad almeno un indicatore; il punteggio medio è quello ottenuto dal totale/6 (n. indicatori)

Tabella - 3C: Stima qualitativa del rischio corruttivo

Secondo una valutazione basata sui parametri di cui al paragrafo 2.9. - riquadro azzurro - del PTPCT (CFR BOX n. 8 pag. 34 - All.to 1 PNA 2019) il responsabile o i responsabili di settore interessati ritengono che questo processo sia esposto a rischio corruttivo in questi termini:

Il processo registra rilevanti interessi economici e, pur essendo la nostra amministrazione indenne da condanne deve mantenersi una rilevante attenzione.

Tabella – 3D – misure generali per l'abbattimento del rischio da applicare a questo trattamento

Per abbattere il rischio corruttivo come delineato nelle tabelle 3B e 3C si ritiene che nel triennio vadano applicate queste misure di carattere generale, da sottoporre a monitoraggio **al termine di ogni esercizio***** prima dell'aggiornamento del PTPCT:

Misure generali (CFR box n. 11 pag. 40 - All.to 1 PNA 2019)	Indicatori di monitoraggio richiesti (CFR Tabella n. 5 pag. 44 - All.to 1 PNA 2019)	Esiti del monitoraggio
Controllo	Percentuale di controlli effettuati su numero di pratiche/provvedimenti ..	10%
Trasparenza	Percentuale di atti pubblicati relativi al processo in questione <i>privacy</i>	- 100% Salvo
Definizione di standard di comportamento	Numero di incontri o comunicazioni effettuate	- Min. 1 ordine di servizio
Regolamentazione	Verifica adozione del regolamento di gestione del processo o di attività	-SINO
Semplificazione	Verifica di documentazione sistematizzata e semplificata il processo	- SINO
Formazione	Effettuazione di un corso di formazione	- SINO
Sensibilizzazione e partecipazione	Numero di iniziative svolte ed evidenza dei contributi raccolti	Min. 1 news sul sito
Rotazione	Percentuale di pratiche relative al processo ruotate sul totale e/o pratiche interessate dalla condivisione delle fasi procedurali	2%
Segnalazione e protezione	Azioni particolari per agevolare, sensibilizzare, garantire i segnalanti Realizzare una brochure da distribuire ai dipendenti con le istruzioni	
Disciplina del conflitto di interessi	Specifiche previsioni su casi particolari di conflitto di interessi tipiche del processo - Da definire con apposito provvedimento entro il 06/06/2021	
Regolazione dei rapporti con i "rappresentanti di lobbies"	Attività volta a regolare il confronto con le lobbies e strumenti di controllo - Da definire con apposito provvedimento entro il 06/06/2021	
Misure specifiche per questo trattamento	Si raccomanda la massima trasparenza e la pedissequa osservanza di norme e regolamenti	

*** L'allegato 1 al PNA 2019 propone una scansione temporale sia delle azioni che del relativo monitoraggio (CFR Tabella n. 6 pag. 45 - All.to 1 PNA 2019); in sede di prima adozione si ritiene di stabilire il termine del **30/11/2021**, per fare un primo monitoraggio delle misure e dei relativi indicatori.

Nell'aggiornamento al piano 2022/24 si potrà applicare eventualmente una programmazione più puntuale

Scheda n. 19; **Stima del livello di esposizione al rischio corruttivo e dei successivi trattamento e monitoraggio**, del processo denominato: **Progettazione di opera pubblica**

Tabella – 3A – termini di approvazione, validazione, monitoraggio ed eventuale riesame ***

Azione eseguita	Data	Qualifica soggetto e firma
Approvazione a cura dei responsabili/ dei/dei settore/i interessati	19/03/2021	Arch. Adalgisa Arcangeli (Responsabile Settore Tecnico)
Validazione del R.P.C.T. per l'inserimento nel P.T.P.C.T. 2021-23		
Monitoraggio di RPCT e OIV (nucleo di valutazione)		
Eventuale riesame per aggiornamento PTPCT 2022-24		

Il catalogo dei rischi corruttivi a cui questo processo può essere sottoposto è stato definito nel paragrafo 2.5. del PTPCT; ma nel 2021 si ritiene oltremodo complessa una specifica individuazione per ciascun processo dei singoli rischi; pertanto la stima effettuata è relativa, non ad uno specifico rischio corruttivo, ma ad un **generico pericolo di eventi corruttivi**.

Tabella – 3B – stima di livello di esposizione al rischio corruttivo

Indicatori per la stima quantitativa (CFR BOX n. 9 pag. 34 - All.to 1 PNA 2019)	Punti*	Note di monitoraggio
Livello di interesse "esterno" ; la presenza di interessi, anche economici, rilevanti e di benefici per i destinatari del processo determina un incremento del rischio	4	
Grado di discrezionalità del decisore interno ; la presenza di un processo decisionale altamente discrezionale determina un incremento del rischio rispetto ad un processo decisionale altamente vincolato;	3	
Manifestazione di eventi corruttivi in passato : se l'attività è stata già oggetto di eventi corruttivi in passato nell'amministrazione o in altre realtà simili, il rischio aumenta;	5	
Opacità del processo decisionale : l'adozione di strumenti di trasparenza sostanziale, e non solo formale, riduce il rischio;	3	
Scarsa collaborazione del responsabile del processo o dell'attività nella costruzione, aggiornamento e monitoraggio del piano: la scarsa collaborazione può segnalare un deficit di attenzione al tema	0	
Mancata attuazione delle misure di trattamento : l'attuazione di misure di trattamento si associa ad una minore possibilità di accadimento di fatti corruttivi	0	
Totale	15	Punt. massimo ** 5 Punt. Medio ** 2,50

* Nessuna probabilità = 0; Poco probabile = 1; Probabile 3; Altamente probabile = 5; Accertato negli ultimi 5 anni = 7

** Il punteggio massimo è quello assegnato ad almeno un indicatore; il punteggio medio è quello ottenuto dal totale/6 (n. indicatori)

Tabella - 3C: Stima qualitativa del rischio corruttivo

Secondo una valutazione basata sui parametri di cui al paragrafo 2.9. - riquadro azzurro - del PTPCT (CFR BOX n. 8 pag. 34 - All.to 1 PNA 2019) il responsabile o i responsabili di settore interessati ritengono che questo processo sia esposto a rischio corruttivo in questi termini:

Il processo registra rilevanti interessi economici e, pur essendo la nostra amministrazione indenne da condanne deve mantenersi una rilevante attenzione.

Tabella – 3D – misure generali per l'abbattimento del rischio da applicare a questo trattamento

Per abbattere il rischio corruttivo come delineato nelle tabelle 3B e 3C si ritiene che nel triennio vadano applicate queste misure di carattere generale, da sottoporre a monitoraggio **al termine di ogni esercizio***** prima dell'aggiornamento del PTPCT:

Misure generali (CFR box n. 11 pag. 40 - All.to 1 PNA 2019)	Indicatori di monitoraggio richiesti (CFR Tabella n. 5 pag. 44 - All.to 1 PNA 2019)	Esiti del monitoraggio
Controllo	Percentuale di controlli effettuati su numero di pratiche/provvedimenti .. 10%	
Trasparenza	Percentuale di atti pubblicati relativi al processo in questione - 100% Salvo privacy	
Definizione di standard di comportamento	Numero di incontri o comunicazioni effettuate - Min. 1 ordine di servizio	
Regolamentazione	Verifica adozione del regolamento di gestione del processo o di attività -S/NO	
Semplificazione	Verifica di documentazione sistematizzata e semplificato il processo - S/NO	
Formazione	Effettuazione di un corso di formazione - S/NO	
Sensibilizzazione e partecipazione	Numero di iniziative svolte ed evidenza dei contributi raccolti Min. 1 news sul sito	
Rotazione	Percentuale di pratiche relative al processo ruotate sul totale e/o pratiche interessate dalla condivisione delle fasi procedurali 2%	
Segnalazione e protezione	Azioni particolari per agevolare, sensibilizzare, garantire i segnalanti Realizzare una brochure da distribuire ai dipendenti con le istruzioni	
Disciplina del conflitto di interessi	Specifiche previsioni su casi particolari di conflitto di interessi tipiche del processo - Da definire con apposito provvedimento entro il 06/06/2021	
Regolazione dei rapporti con i "rappresentanti di lobbies"	Attività volta a regolare il confronto con le lobbies e strumenti di controllo - Da definire con apposito provvedimento entro il 06/06/2021	
Misure specifiche per questo trattamento	Si raccomanda la massima trasparenza e la pedissequa osservanza di norme e regolamenti	

*** L'allegato 1 al PNA 2019 propone una scansione temporale sia delle azioni che del relativo monitoraggio (CFR Tabella n. 6 pag. 45 - All.to 1 PNA 2019); in sede di prima adozione si ritiene di stabilire il termine del **30/11/2021**, per fare un primo monitoraggio delle misure e dei relativi indicatori.

Nell'aggiornamento al piano 2022/24 si potrà applicare eventualmente una programmazione più puntuale

Scheda n. 37; **Stima del livello di esposizione al rischio corruttivo e dei successivi trattamenti e monitoraggio**, del processo denominato: **Provvedimenti di pianificazione urbanistica e convenzioni urbanistiche**

Tabella – 3A – termini di approvazione, validazione, monitoraggio ed eventuale riesame ***

Azione eseguita	Data	Qualifica soggetto e firma
Approvazione a cura dei responsabili/ dei/dei settore/i interessati	19/03/2021	Arch. Adalgisa Arcangeli (Responsabile Settore Tecnico)
Validazione del R.P.C.T. per l'inserimento nel P.T.P.C.T. 2021-23		
Monitoraggio di RPCT e OIV (nucleo di valutazione)		
Eventuale riesame per aggiornamento PTPCT 2022-24		

Il catalogo dei rischi corruttivi a cui questo processo può essere sottoposto è stato definito nel paragrafo 2.5. del PTPCT; ma nel 2021 si ritiene oltremodo complessa una specifica individuazione per ciascun processo dei singoli rischi; pertanto la stima effettuata è relativa, non ad uno specifico rischio corruttivo, ma ad un **generico pericolo di eventi corruttivi**.

Tabella – 3B – stima di livello di esposizione al rischio corruttivo

Indicatori per la stima quantitativa (CFR BOX n. 9 pag. 34 - All.to 1 PNA 2019)	Punti*	Note di monitoraggio
Livello di interesse "esterno" : la presenza di interessi, anche economici, rilevanti e di benefici per i destinatari del processo determina un incremento del rischio	3	
Grado di discrezionalità del decisore interno : la presenza di un processo decisionale altamente discrezionale determina un incremento del rischio rispetto ad un processo decisionale altamente vincolato.	1	
Manifestazione di eventi corruttivi in passato : se l'attività è stata già oggetto di eventi corruttivi in passato nell'amministrazione o in altre realtà simili, il rischio aumenta;	5	
Opacità del processo decisionale : l'adozione di strumenti di trasparenza sostanziale, e non solo formale, riduce il rischio;	4	
Scarsa collaborazione del responsabile del processo o dell'attività nella costruzione, aggiornamento e monitoraggio del piano: la scarsa collaborazione può segnalare un deficit di attenzione al tema	1	
Mancata attuazione delle misure di trattamento : l'attuazione di misure di trattamento si associa ad una minore possibilità di accadimento di fatti corruttivi	1	
Totale	15	Punt. massimo ** 5 Punt. Medio ** 2,50

* Nessuna probabilità = 0; Poco probabile = 1; Probabile 3; Altamente probabile = 5; Accertato negli ultimi 5 anni = 7

** Il punteggio massimo è quello assegnato ad almeno un indicatore; il punteggio medio è quello ottenuto dal totale/6 (n. indicatori)

Tabella - 3C: Stima qualitativa del rischio corruttivo

Secondo una valutazione basata sui parametri di cui al paragrafo 2.9. - riquadro azzurro - del PTPCT (CFR BOX n. 8 pag. 34 - All.to 1 PNA 2019) il responsabile o i responsabili di settore interessati ritengono che questo processo sia esposto a rischio corruttivo in questi termini:

In altre amministrazioni si è registrato più di un episodio corruttivo

Tabella – 3D – misure generali per l'abbattimento del rischio da applicare a questo trattamento

Per abbattere il rischio corruttivo come delineato nelle tabelle 3B e 3C si ritiene che nel triennio vadano applicate queste misure di carattere generale, da sottoporre a monitoraggio **al termine di ogni esercizio***** prima dell'aggiornamento del PTPCT:

Misure generali (CFR box n. 11 pag. 40 - All.to 1 PNA 2019)	Indicatori di monitoraggio richiesti (CFR Tabella n. 5 pag. 44 - All.to 1 PNA 2019)	Esiti del monitoraggio
Controllo	Percentuale di controlli effettuati su numero di pratiche/provvedimenti .. 10%	
Trasparenza	Percentuale di atti pubblicati relativi al processo in questione - 100% Salvo privacy	
Definizione di standard di comportamento	Numero di incontri o comunicazioni effettuate - Min. 1 ordine di servizio	
Regolamentazione	Verifica adozione del regolamento di gestione del processo o di attività -S/NO	
Semplificazione	Verifica di documentazione sistematizzata e semplificato il processo - S/NO	
Formazione	Effettuazione di un corso di formazione - S/NO	
Sensibilizzazione e partecipazione	Numero di iniziative svolte ed evidenza dei contributi raccolti Min. 1 news sul sito	
Rotazione	Percentuale di pratiche relative al processo ruotate sul totale e/o pratiche interessate dalla condivisione delle fasi procedurali 2%	
Segnalazione e protezione	Azioni particolari per agevolare, sensibilizzare, garantire i segnalanti Realizzare una brochure da distribuire ai dipendenti con le istruzioni	
Disciplina del conflitto di interessi	Specifiche previsioni su casi particolari di conflitto di interessi tipiche del processo - Da definire con apposito provvedimento entro il 06/06/2021	
Regolazione dei rapporti con i "rappresentanti di lobbies"	Attività volta a regolare il confronto con le lobbies e strumenti di controllo - Da definire con apposito provvedimento entro il 06/06/2021	
Misure specifiche per questo trattamento	Si raccomanda la massima trasparenza e la pedissequa osservanza di norme e regolamenti	

*** L'allegato 1 al PNA 2019 propone una scansione temporale sia delle azioni che del relativo monitoraggio (CFR Tabella n. 6 pag. 45 - All.to 1 PNA 2019); in sede di prima adozione si ritiene di stabilire il termine del **30/11/2021**, per fare un primo monitoraggio delle misure e dei relativi indicatori.

Nell'aggiornamento al piano 2022/24 si potrà applicare eventualmente una programmazione più puntuale

Scheda n. 38; **Stima del livello di esposizione al rischio corruttivo e dei successivi trattamento e monitoraggio**, del processo denominato: **Servizi assistenziali e socio-sanitari**

Tabella – 3A – termini di approvazione, validazione, monitoraggio ed eventuale riesame ***

Azione eseguita	Data	Qualifica soggetto e firma
Approvazione a cura dei/dei responsabili/dei/dei settore/i interessati	19/03/2021	Dott. Bruno Ciucci (Sindaco)
Validazione del R.P.C.T. per l'inserimento nel P.T.P.C.T. 2021-23		
Monitoraggio di RPCT e OIV (nucleo di valutazione)		
Eventuale riesame per aggiornamento PTPCT 2022-24		

Il catalogo dei rischi corruttivi a cui questo processo può essere sottoposto è stato definito nel paragrafo 2.5. del PTPCT; ma nel 2021 si ritiene oltremodo complessa una specifica individuazione per ciascun processo dei singoli rischi; pertanto la stima effettuata è relativa, non ad uno specifico rischio corruttivo, ma ad un **generico pericolo di eventi corruttivi**.

Tabella – 3B – stima di livello di esposizione al rischio corruttivo

Indicatori per la stima quantitativa (CFR BOX n. 9 pag. 34 - All.to 1 PNA 2019)	Punti*	Note di monitoraggio
Livello di interesse "esterno" ; la presenza di interessi, anche economici, rilevanti e di benefici per i destinatari del processo determina un incremento del rischio	5	
Grado di discrezionalità del decisore interno ; la presenza di un processo decisionale altamente discrezionale determina un incremento del rischio rispetto ad un processo decisionale altamente vincolato;	3	
Manifestazione di eventi corruttivi in passato : se l'attività è stata già oggetto di eventi corruttivi in passato nell'amministrazione o in altre realtà simili, il rischio aumenta;	3	
Opacità del processo decisionale : l'adozione di strumenti di trasparenza sostanziale, e non solo formale, riduce il rischio;	1	
Scarsa collaborazione del responsabile del processo o dell'attività nella costruzione, aggiornamento e monitoraggio del piano: la scarsa collaborazione può segnalare un deficit di attenzione al tema	1	
Mancata attuazione delle misure di trattamento : l'attuazione di misure di trattamento si associa ad una minore possibilità di accadimento di fatti corruttivi	1	
Totale	14	Punt. massimo ** 5
		Punt. Medio ** 2,33

* Nessuna probabilità = 0; Poco probabile = 1; Probabile 3; Altamente probabile = 5; Accertato negli ultimi 5 anni = 7

** Il punteggio massimo è quello assegnato ad almeno un indicatore; il punteggio medio è quello ottenuto dal totale/6 (n. indicatori)

Tabella - 3C: Stima qualitativa del rischio corruttivo

Secondo una valutazione basata sui parametri di cui al paragrafo 2.9. - riquadro azzurro - del PTPCT (CFR BOX n. 8 pag. 34 - All.to 1 PNA 2019) il responsabile o i responsabili di settore interessati ritengono che questo processo sia esposto a rischio corruttivo in questi termini:

I contributi a fondo perduto possono implicare molta attenzione da parte di soggetti esterni. La nostra amministrazione non ha avuto episodi, ma in altre si registrano anche episodi corruttivi

Tabella – 3D – misure generali per l'abbattimento del rischio da applicare a questo trattamento

Per abbattere il rischio corruttivo come delineato nelle tabelle 3B e 3C si ritiene che nel triennio vadano applicate queste misure di carattere generale, da sottoporre a monitoraggio **al termine di ogni esercizio***** prima dell'aggiornamento del PTPCT:

Misure generali (CFR box n. 11 pag. 40 - All.to 1 PNA 2019)	Indicatori di monitoraggio richiesti (CFR Tabella n. 5 pag. 44 - All.to 1 PNA 2019)	Esiti del monitoraggio
Controllo	Percentuale di controlli effettuati su numero di pratiche/provvedimenti ..	10%
Trasparenza	Percentuale di atti pubblicati relativi al processo in questione <i>privacy</i>	- 100% Salvo
Definizione di standard di comportamento	Numero di incontri o comunicazioni effettuate	- Min. 1 ordine di servizio
Regolamentazione	Verifica adozione del regolamento di gestione del processo o di attività	-SINO
Semplificazione	Verifica di documentazione sistematizzata e semplificata il processo	- SINO
Formazione	Effettuazione di un corso di formazione	- SINO
Sensibilizzazione e partecipazione	Numero di iniziative svolte ed evidenza dei contributi raccolti	Min. 1 news sul sito
Rotazione	Percentuale di pratiche relative al processo ruotate sul totale e/o pratiche interessate dalla condivisione delle fasi procedurali	2%
Segnalazione e protezione	Azioni particolari per agevolare, sensibilizzare, garantire i segnalanti Realizzare una brochure da distribuire ai dipendenti con le istruzioni	
Disciplina del conflitto di interessi	Specifiche previsioni su casi particolari di conflitto di interessi tipiche del processo - Da definire con apposito provvedimento entro il 06/06/2021	
Regolazione dei rapporti con i "rappresentanti di lobbies"	Attività volta a regolare il confronto con le lobbies e strumenti di controllo - Da definire con apposito provvedimento entro il 06/06/2021	
Misure specifiche per questo trattamento	Va fatta una particolare attenzione alle gestioni associate e delegate, destinando risorse di personale ad un costante controllo	

*** L'allegato 1 al PNA 2019 propone una scansione temporale sia delle azioni che del relativo monitoraggio (CFR Tabella n. 6 pag. 45 - All.to 1 PNA 2019); in sede di prima adozione si ritiene di stabilire il termine del **30/11/2021**, per fare un primo monitoraggio delle misure e dei relativi indicatori.

Nell'aggiornamento al piano 2022/24 si potrà applicare eventualmente una programmazione più puntuale

Scheda n. 12; **Stima del livello di esposizione al rischio corruttivo e dei successivi trattamento e monitoraggio**, del processo denominato: **Gestione dichiarazioni e segnalazioni di edilizia privata**

Tabella – 3A – termini di approvazione, validazione, monitoraggio ed eventuale riesame ***

Azione eseguita	Data	Qualifica soggetto e firma
Approvazione a cura dei responsabili/ dei/dei settore/i interessati	19/03/2021	Arch. Adalgisa Arcangeli (Responsabile Settore Tecnico)
Validazione del R.P.C.T. per l'inserimento nel P.T.P.C.T. 2021-23		
Monitoraggio di RPCT e OIV (nucleo di valutazione)		
Eventuale riesame per aggiornamento PTPCT 2022-24		

Il catalogo dei rischi corruttivi a cui questo processo può essere sottoposto è stato definito nel paragrafo 2.5. del PTPCT; ma nel 2021 si ritiene oltremodo complessa una specifica individuazione per ciascun processo dei singoli rischi; pertanto la stima effettuata è relativa, non ad uno specifico rischio corruttivo, ma ad un **generico pericolo di eventi corruttivi**.

Tabella – 3B – stima di livello di esposizione al rischio corruttivo

Indicatori per la stima quantitativa (CFR BOX n. 9 pag. 34 - All.to 1 PNA 2019)	Punti*	Note di monitoraggio
Livello di interesse "esterno" ; la presenza di interessi, anche economici, rilevanti e di benefici per i destinatari del processo determina un incremento del rischio	4	
Grado di discrezionalità del decisore interno ; la presenza di un processo decisionale altamente discrezionale determina un incremento del rischio rispetto ad un processo decisionale altamente vincolato;	3	
Manifestazione di eventi corruttivi in passato : se l'attività è stata già oggetto di eventi corruttivi in passato nell'amministrazione o in altre realtà simili, il rischio aumenta;	5	
Opacità del processo decisionale : l'adozione di strumenti di trasparenza sostanziale, e non solo formale, riduce il rischio;	2	
Scarsa collaborazione del responsabile del processo o dell'attività nella costruzione, aggiornamento e monitoraggio del piano: la scarsa collaborazione può segnalare un deficit di attenzione al tema	0	
Mancata attuazione delle misure di trattamento : l'attuazione di misure di trattamento si associa ad una minore possibilità di accadimento di fatti corruttivi	0	
Totale	14	Punt. massimo ** 5 Punt. Medio ** 2,33

* Nessuna probabilità = 0; Poco probabile = 1; Probabile 3; Altamente probabile = 5; Accertato negli ultimi 5 anni = 7

** Il punteggio massimo è quello assegnato ad almeno un indicatore; il punteggio medio è quello ottenuto dal totale/6 (n. indicatori)

Tabella - 3C: Stima qualitativa del rischio corruttivo

Secondo una valutazione basata sui parametri di cui al paragrafo 2.9. - riquadro azzurro - del PTPCT (CFR BOX n. 8 pag. 34 - All.to 1 PNA 2019) il responsabile o i responsabili di settore interessati ritengono che questo processo sia esposto a rischio corruttivo in questi termini:

Il processo registra rilevanti interessi economici. La nostra amministrazione non ha avuto episodi, ma in altre si registrano anche episodi corruttivi

Tabella – 3D – misure generali per l'abbattimento del rischio da applicare a questo trattamento

Per abbattere il rischio corruttivo come delineato nelle tabelle 3B e 3C si ritiene che nel triennio vadano applicate queste misure di carattere generale, da sottoporre a monitoraggio **al termine di ogni esercizio***** prima dell'aggiornamento del PTPCT:

Misure generali (CFR box n. 11 pag. 40 - All.to 1 PNA 2019)	Indicatori di monitoraggio richiesti (CFR Tabella n. 5 pag. 44 - All.to 1 PNA 2019)	Esiti del monitoraggio
Controllo	Percentuale di controlli effettuati su numero di pratiche/provvedimenti ..	10%
Trasparenza	Percentuale di atti pubblicati relativi al processo in questione <i>privacy</i>	- 100% Salvo
Definizione di standard di comportamento	Numero di incontri o comunicazioni effettuate	- Min. 1 ordine di servizio
Regolamentazione	Verifica adozione del regolamento di gestione del processo o di attività	-S/NO
Semplificazione	Verifica di documentazione sistematizzata e semplificato il processo	- S/NO
Formazione	Effettuazione di un corso di formazione	- S/NO
Sensibilizzazione e partecipazione	Numero di iniziative svolte ed evidenza dei contributi raccolti	Min. 1 news sul sito
Rotazione	Percentuale di pratiche relative al processo ruotate sul totale e/o pratiche interessate dalla condivisione delle fasi procedurali	2%
Segnalazione e protezione	Azioni particolari per agevolare, sensibilizzare, garantire i segnalanti Realizzare una brochure da distribuire ai dipendenti con le istruzioni	
Disciplina del conflitto di interessi	Specifiche previsioni su casi particolari di conflitto di interessi tipiche del processo - Da definire con apposito provvedimento entro il 06/06/2021	
Regolazione dei rapporti con i "rappresentanti di lobbies"	Attività volta a regolare il confronto con le lobbies e strumenti di controllo - Da definire con apposito provvedimento entro il 06/06/2021	
Misure specifiche per questo trattamento	Si raccomanda la massima trasparenza e la pedissequa osservanza di norme e regolamenti	

*** L'allegato 1 al PNA 2019 propone una scansione temporale sia delle azioni che del relativo monitoraggio (CFR Tabella n. 6 pag. 45 - All.to 1 PNA 2019); in sede di prima adozione si ritiene di stabilire il termine del **30/11/2021**, per fare un primo monitoraggio delle misure e dei relativi indicatori.

Nell'aggiornamento al piano 2022/24 si potrà applicare eventualmente una programmazione più puntuale

Scheda n. 28; **Stima del livello di esposizione al rischio corruttivo e dei successivi trattamento e monitoraggio**, del processo denominato: **Gestione delle sanzioni per violazione del Codice della strada**

Tabella – 3A – termini di approvazione, validazione, monitoraggio ed eventuale riesame ***

Azione eseguita	Data	Qualifica soggetto e firma
Approvazione a cura dei/dei responsabili/dei settore/i interessati	19/03/2021	Dott. Bruno Ciucci (Sindaco)
Validazione del R.P.C.T. per l'inserimento nel P.T.P.C.T. 2021-23		
Monitoraggio di RPCT e OIV (nucleo di valutazione)		
Eventuale riesame per aggiornamento PTPCT 2022-24		

Il catalogo dei rischi corruttivi a cui questo processo può essere sottoposto è stato definito nel paragrafo 2.5. del PTPCT; ma nel 2021 si ritiene oltremodo complessa una specifica individuazione per ciascun processo dei singoli rischi; pertanto la stima effettuata è relativa, non ad uno specifico rischio corruttivo, ma ad un **generico pericolo di eventi corruttivi**.

Tabella – 3B – stima di livello di esposizione al rischio corruttivo

Indicatori per la stima quantitativa (CFR BOX n. 9 pag. 34 - All.to 1 PNA 2019)	Punti*	Note di monitoraggio
Livello di interesse "esterno" ; la presenza di interessi, anche economici, rilevanti e di benefici per i destinatari del processo determina un incremento del rischio	5	
Grado di discrezionalità del decisore interno ; la presenza di un processo decisionale altamente discrezionale determina un incremento del rischio rispetto ad un processo decisionale altamente vincolato;	1	
Manifestazione di eventi corruttivi in passato : se l'attività è stata già oggetto di eventi corruttivi in passato nell'amministrazione o in altre realtà simili, il rischio aumenta;	5	
Opacità del processo decisionale : l'adozione di strumenti di trasparenza sostanziale, e non solo formale, riduce il rischio;	1	
Scarsa collaborazione del responsabile del processo o dell'attività nella costruzione, aggiornamento e monitoraggio del piano: la scarsa collaborazione può segnalare un deficit di attenzione al tema	1	
Mancata attuazione delle misure di trattamento : l'attuazione di misure di trattamento si associa ad una minore possibilità di accadimento di fatti corruttivi	1	
Totale	14	Punt. massimo ** 5
		Punt. Medio ** 2,33

* Nessuna probabilità = 0; Poco probabile = 1; Probabile 3; Altamente probabile = 5; Accertato negli ultimi 5 anni = 7

** Il punteggio massimo è quello assegnato ad almeno un indicatore; il punteggio medio è quello ottenuto dal totale/6 (n. indicatori)

Tabella - 3C: Stima qualitativa del rischio corruttivo

Secondo una valutazione basata sui parametri di cui al paragrafo 2.9. - riquadro azzurro - del PTPCT (CFR BOX n. 8 pag. 34 - All.to 1 PNA 2019) il responsabile o i responsabili di settore interessati ritengono che questo processo sia esposto a rischio corruttivo in questi termini:

In altre amministrazioni si è registrato più di un episodio corruttivo; nella nostra solo qualche ricorso amministrativo.

Tabella – 3D – misure generali per l'abbattimento del rischio da applicare a questo trattamento

Per abbattere il rischio corruttivo come delineato nelle tabelle 3B e 3C si ritiene che nel triennio vadano applicate queste misure di carattere generale, da sottoporre a monitoraggio **al termine di ogni esercizio***** prima dell'aggiornamento del PTPCT:

Misure generali (CFR box n. 11 pag. 40 - All.to 1 PNA 2019)	Indicatori di monitoraggio richiesti (CFR Tabella n. 5 pag. 44 - All.to 1 PNA 2019)	Esiti del monitoraggio
Controllo	Percentuale di controlli effettuati su numero di pratiche/provvedimenti ..	10%
Trasparenza	Percentuale di atti pubblicati relativi al processo in questione <i>privacy</i>	- 100% Salvo
Definizione di standard di comportamento	Numero di incontri o comunicazioni effettuate	- Min. 1 ordine di servizio
Regolamentazione	Verifica adozione del regolamento di gestione del processo o di attività	-S/NO
Semplificazione	Verifica di documentazione sistematizzata e semplificata il processo	- S/NO
Formazione	Effettuazione di un corso di formazione	- S/NO
Sensibilizzazione e partecipazione	Numero di iniziative svolte ed evidenza dei contributi raccolti	Min. 1 news sul sito
Rotazione	Percentuale di pratiche relative al processo ruotate sul totale e/o pratiche interessate dalla condivisione delle fasi procedurali	2%
Segnalazione e protezione	Azioni particolari per agevolare, sensibilizzare, garantire i segnalanti Realizzare una brochure da distribuire ai dipendenti con le istruzioni	
Disciplina del conflitto di interessi	Specifiche previsioni su casi particolari di conflitto di interessi tipiche del processo - Da definire con apposito provvedimento entro il 06/06/2021	
Regolazione dei rapporti con i "rappresentanti di lobbies"	Attività volta a regolare il confronto con le lobbies e strumenti di controllo - Da definire con apposito provvedimento entro il 06/06/2021	
Misure specifiche per questo trattamento	Si raccomanda la massima trasparenza e la pedissequa osservanza di norme e regolamenti	

*** L'allegato 1 al PNA 2019 propone una scansione temporale sia delle azioni che del relativo monitoraggio (CFR Tabella n. 6 pag. 45 - All.to 1 PNA 2019); in sede di prima adozione si ritiene di stabilire il termine del **30/11/2021**, per fare un primo monitoraggio delle misure e dei relativi indicatori.

Nell'aggiornamento al piano 2022/24 si potrà applicare eventualmente una programmazione più puntuale

Scheda n. 45; **Stima del livello di esposizione al rischio corruttivo e dei successivi trattamento e monitoraggio**, del processo denominato: **Gestione dell'impiantistica sportiva**

Tabella – 3A – termini di approvazione, validazione, monitoraggio ed eventuale riesame ***

Azione eseguita	Data	Qualifica soggetto e firma
Approvazione a cura dei responsabili/ dei/dei settore/i interessati	19/03/2021	Arch. Adalgisa Arcangeli (Responsabile Settore Tecnico)
Validazione del R.P.C.T. per l'inserimento nel P.T.P.C.T. 2021-23		
Monitoraggio di RPCT e OIV (nucleo di valutazione)		
Eventuale riesame per aggiornamento PTPCT 2022-24		

Il catalogo dei rischi corruttivi a cui questo processo può essere sottoposto è stato definito nel paragrafo 2.5. del PTPCT; ma nel 2021 si ritiene oltremodo complessa una specifica individuazione per ciascun processo dei singoli rischi; pertanto la stima effettuata è relativa, non ad uno specifico rischio corruttivo, ma ad un **generico pericolo di eventi corruttivi**.

Tabella – 3B – stima di livello di esposizione al rischio corruttivo

Indicatori per la stima quantitativa (CFR BOX n. 9 pag. 34 - All.to 1 PNA 2019)	Punti*	Note di monitoraggio
Livello di interesse "esterno" : la presenza di interessi, anche economici, rilevanti e di benefici per i destinatari del processo determina un incremento del rischio	2	
Grado di discrezionalità del decisore interno : la presenza di un processo decisionale altamente discrezionale determina un incremento del rischio rispetto ad un processo decisionale altamente vincolato.	3	
Manifestazione di eventi corruttivi in passato : se l'attività è stata già oggetto di eventi corruttivi in passato nell'amministrazione o in altre realtà simili, il rischio aumenta.	5	
Opacità del processo decisionale : l'adozione di strumenti di trasparenza sostanziale, e non solo formale, riduce il rischio.	2	
Scarsa collaborazione del responsabile del processo o dell'attività nella costruzione, aggiornamento e monitoraggio del piano: la scarsa collaborazione può segnalare un deficit di attenzione al tema	1	
Mancata attuazione delle misure di trattamento : l'attuazione di misure di trattamento si associa ad una minore possibilità di accadimento di fatti corruttivi	1	
Totale	14	Punt. massimo ** Punt. Medio ** 5 2,33

* Nessuna probabilità = 0; Poco probabile = 1; Probabile 3; Altamente probabile = 5; Accertato negli ultimi 5 anni = 7

** Il punteggio massimo è quello assegnato ad almeno un indicatore; il punteggio medio è quello ottenuto dal totale/6 (n. indicatori)

Tabella - 3C: Stima qualitativa del rischio corruttivo

Secondo una valutazione basata sui parametri di cui al paragrafo 2.9. - riquadro azzurro - del PTPCT (CFR BOX n. 8 pag. 34 - All.to 1 PNA 2019) il responsabile o i responsabili di settore interessati ritengono che questo processo sia esposto a rischio corruttivo in questi termini:

L'assegnazione della gestione di impianti a soggetti esterni, specie quando sussiste la rilevanza economica, possono implicare molta attenzione da parte di soggetti esterni. La nostra amministrazione non ha avuto episodi, ma in altre si registrano anche

Tabella – 3D – misure generali per l'abbattimento del rischio da applicare a questo trattamento

Per abbattere il rischio corruttivo come delineato nelle tabelle 3B e 3C si ritiene che nel triennio vadano applicate queste misure di carattere generale, da sottoporre a monitoraggio **al termine di ogni esercizio***** prima dell'aggiornamento del PTPCT:

Misure generali (CFR box n. 11 pag. 40 - All.to 1 PNA 2019)	Indicatori di monitoraggio richiesti (CFR Tabella n. 5 pag. 44 - All.to 1 PNA 2019)	Esiti del monitoraggio
Controllo	Percentuale di controlli effettuati su numero di pratiche/provvedimenti .. 10%	
Trasparenza	Percentuale di atti pubblicati relativi al processo in questione 100% Salvo privacy	
Definizione di standard di comportamento	Numero di incontri o comunicazioni effettuate - Min. 1 ordine di servizio	
Regolamentazione	Verifica adozione del regolamento di gestione del processo o di attività - SINO	
Semplificazione	Verifica di documentazione sistematizzata e semplificata il processo - SINO	
Formazione	Effettuazione di un corso di formazione - SINO	
Sensibilizzazione e partecipazione	Numero di iniziative svolte ed evidenza dei contributi raccolti Min. 1 news sul sito	
Rotazione	Percentuale di pratiche relative al processo ruotate sul totale e/o pratiche interessate dalla condivisione delle fasi procedurali 2%	
Segnalazione e protezione	Azioni particolari per agevolare, sensibilizzare, garantire i segnalanti Realizzare una brochure da distribuire ai dipendenti con le istruzioni	
Disciplina del conflitto di interessi	Specifiche previsioni su casi particolari di conflitto di interessi tipiche del processo - Da definire con apposito provvedimento entro il 06/06/2021	
Regolazione dei rapporti con i "rappresentanti di lobbies"	Attività volta a regolare il confronto con le lobbies e strumenti di controllo - Da definire con apposito provvedimento entro il 06/06/2021	
Misure specifiche per questo trattamento	Si raccomanda la massima trasparenza e la pedissequa osservanza di norme e regolamenti	

*** L'allegato 1 al PNA 2019 propone una scansione temporale sia delle azioni che del relativo monitoraggio (CFR Tabella n. 6 pag. 45 - All.to 1 PNA 2019); in sede di prima adozione si ritiene di stabilire il termine del **30/11/2021**, per fare un primo monitoraggio delle misure e dei relativi indicatori.

Nell'aggiornamento al piano 2022/24 si potrà applicare eventualmente una programmazione più puntuale

Scheda n. 40; **Stima del livello di esposizione al rischio corruttivo e dei successivi trattamento e monitoraggio**, del processo denominato: **Gestione dell'Edilizia residenziale pubblica ed emergenza abitativa**

Tabella – 3A – termini di approvazione, validazione, monitoraggio ed eventuale riesame ***

Azione eseguita	Data	Qualifica soggetto e firma
Approvazione a cura dei responsabili/ dei/dei settore/i interessati	19/03/2021	Arch. Adalgisa Arcangeli (Responsabile Settore Tecnico)
Validazione del R.P.C.T. per l'inserimento nel P.T.P.C.T. 2021-23		
Monitoraggio di RPCT e OIV (nucleo di valutazione)		
Eventuale riesame per aggiornamento PTPCT 2022-24		

Il catalogo dei rischi corruttivi a cui questo processo può essere sottoposto è stato definito nel paragrafo 2.5. del PTPCT; ma nel 2021 si ritiene oltremodo complessa una specifica individuazione per ciascun processo dei singoli rischi; pertanto la stima effettuata è relativa, non ad uno specifico rischio corruttivo, ma ad un **generico pericolo di eventi corruttivi**.

Tabella – 3B – stima di livello di esposizione al rischio corruttivo

Indicatori per la stima quantitativa (CFR BOX n. 9 pag. 34 - All.to 1 PNA 2019)	Punti*	Note di monitoraggio
Livello di interesse "esterno" : la presenza di interessi, anche economici, rilevanti e di benefici per i destinatari del processo determina un incremento del rischio	2	
Grado di discrezionalità del decisore interno : la presenza di un processo decisionale altamente discrezionale determina un incremento del rischio rispetto ad un processo decisionale altamente vincolato.	4	
Manifestazione di eventi corruttivi in passato : se l'attività è stata già oggetto di eventi corruttivi in passato nell'amministrazione o in altre realtà simili, il rischio aumenta;	4	
Opacità del processo decisionale : l'adozione di strumenti di trasparenza sostanziale, e non solo formale, riduce il rischio;	1	
Scarsa collaborazione del responsabile del processo o dell'attività nella costruzione, aggiornamento e monitoraggio del piano: la scarsa collaborazione può segnalare un deficit di attenzione al tema	1	
Mancata attuazione delle misure di trattamento : l'attuazione di misure di trattamento si associa ad una minore possibilità di accadimento di fatti corruttivi	1	
Totale	13	Punt. massimo ** 5 Punt. Medio ** 2,17

* Nessuna probabilità = 0; Poco probabile = 1; Probabile 3; Altamente probabile = 5; Accertato negli ultimi 5 anni = 7

** Il punteggio massimo è quello assegnato ad almeno un indicatore; il punteggio medio è quello ottenuto dal totale/6 (n. indicatori)

Tabella - 3C: Stima qualitativa del rischio corruttivo

Secondo una valutazione basata sui parametri di cui al paragrafo 2.9. - riquadro azzurro - del PTPCT (CFR BOX n. 8 pag. 34 - All.to 1 PNA 2019) il responsabile o i responsabili di settore interessati ritengono che questo processo sia esposto a rischio corruttivo in questi termini:

L'effettuazione delle graduatorie e dei parametri per le emergenze abitative possono implicare molta attenzione da parte di soggetti esterni. La nostra amministrazione non ha avuto episodi, ma in altre si registrano anche episodi corruttivi

Tabella – 3D – misure generali per l'abbattimento del rischio da applicare a questo trattamento

Per abbattere il rischio corruttivo come delineato nelle tabelle 3B e 3C si ritiene che nel triennio vadano applicate queste misure di carattere generale, da sottoporre a monitoraggio **al termine di ogni esercizio***** prima dell'aggiornamento del PTPCT:

Misure generali (CFR box n. 11 pag. 40 - All.to 1 PNA 2019)	Indicatori di monitoraggio richiesti (CFR Tabella n. 5 pag. 44 - All.to 1 PNA 2019)	Esiti del monitoraggio
Controllo	Percentuale di controlli effettuati su numero di pratiche/provvedimenti ..	10%
Trasparenza	Percentuale di atti pubblicati relativi al processo in questione <i>privacy</i>	- 100% Salvo
Definizione di standard di comportamento	Numero di incontri o comunicazioni effettuate	- Min. 1 ordine di servizio
Regolamentazione	Verifica adozione del regolamento di gestione del processo o di attività	-SINO
Semplificazione	Verifica di documentazione sistematizzata e semplificato il processo	- SINO
Formazione	Effettuazione di un corso di formazione	- SINO
Sensibilizzazione e partecipazione	Numero di iniziative svolte ed evidenza dei contributi raccolti	Min. 1 news sul sito
Rotazione	Percentuale di pratiche relative al processo ruotate sul totale e/o pratiche interessate dalla condivisione delle fasi procedurali	2%
Segnalazione e protezione	Azioni particolari per agevolare, sensibilizzare, garantire i segnalanti Realizzare una brochure da distribuire ai dipendenti con le istruzioni	
Disciplina del conflitto di interessi	Specifiche previsioni su casi particolari di conflitto di interessi tipiche del processo - Da definire con apposito provvedimento entro il 06/06/2021	
Regolazione dei rapporti con i "rappresentanti di lobbies"	Attività volta a regolare il confronto con le <i>lobbies</i> e strumenti di controllo - Da definire con apposito provvedimento entro il 06/06/2021	
Misure specifiche per questo trattamento	<i>Si raccomanda la massima trasparenza e la pedissequa osservanza di norme e regolamenti. Vanno fatti bandi pubblici, specie quando sono previsti sovvenzioni al sistema produttivo e agli enti di cittadinanza attiva.</i>	

*** L'allegato 1 al PNA 2019 propone una scansione temporale sia delle azioni che del relativo monitoraggio (CFR Tabella n. 6 pag. 45 - All.to 1 PNA 2019); in sede di prima adozione si ritiene di stabilire il termine del **30/11/2021**, per fare un primo monitoraggio delle misure e dei relativi indicatori.

Nell'aggiornamento al piano 2022/24 si potrà applicare eventualmente una programmazione più puntuale

Scheda n. 11; **Stima del livello di esposizione al rischio corruttivo e dei successivi trattamento e monitoraggio**, del processo denominato: **Rilascio autorizzazioni e permessi di edilizia privata**

Tabella – 3A – termini di approvazione, validazione, monitoraggio ed eventuale riesame ***

Azione eseguita	Data	Qualifica soggetto e firma
Approvazione a cura dei responsabili/ dei/dei settore/i interessati	19/03/2021	Arch. Adalgisa Arcangeli (Responsabile Settore Tecnico)
Validazione del R.P.C.T. per l'inserimento nel P.T.P.C.T. 2021-23		
Monitoraggio di RPCT e OIV (nucleo di valutazione)		
Eventuale riesame per aggiornamento PTPCT 2022-24		

Il catalogo dei rischi corruttivi a cui questo processo può essere sottoposto è stato definito nel paragrafo 2.5. del PTPCT; ma nel 2021 si ritiene oltremodo complessa una specifica individuazione per ciascun processo dei singoli rischi; pertanto la stima effettuata è relativa, non ad uno specifico rischio corruttivo, ma ad un **generico pericolo di eventi corruttivi**.

Tabella – 3B – stima di livello di esposizione al rischio corruttivo

Indicatori per la stima quantitativa (CFR BOX n. 9 pag. 34 - All.to 1 PNA 2019)	Punti*	Note di monitoraggio
Livello di interesse "esterno" ; la presenza di interessi, anche economici, rilevanti e di benefici per i destinatari del processo determina un incremento del rischio	4	
Grado di discrezionalità del decisore interno ; la presenza di un processo decisionale altamente discrezionale determina un incremento del rischio rispetto ad un processo decisionale altamente vincolato;	2	
Manifestazione di eventi corruttivi in passato : se l'attività è stata già oggetto di eventi corruttivi in passato nell'amministrazione o in altre realtà simili, il rischio aumenta;	5	
Opacità del processo decisionale : l'adozione di strumenti di trasparenza sostanziale, e non solo formale, riduce il rischio;	2	
Scarsa collaborazione del responsabile del processo o dell'attività nella costruzione, aggiornamento e monitoraggio del piano: la scarsa collaborazione può segnalare un deficit di attenzione al tema	0	
Mancata attuazione delle misure di trattamento : l'attuazione di misure di trattamento si associa ad una minore possibilità di accadimento di fatti corruttivi	0	
Totale	13	Punt. massimo ** 5 Punt. Medio ** 2,17

* Nessuna probabilità = 0; Poco probabile = 1; Probabile 3; Altamente probabile = 5; Accertato negli ultimi 5 anni = 7

** Il punteggio massimo è quello assegnato ad almeno un indicatore; il punteggio medio è quello ottenuto dal totale/6 (n. indicatori)

Tabella - 3C: Stima qualitativa del rischio corruttivo

Secondo una valutazione basata sui parametri di cui al paragrafo 2.9. - riquadro azzurro - del PTPCT (CFR BOX n. 8 pag. 34 - All.to 1 PNA 2019) il responsabile o i responsabili di settore interessati ritengono che questo processo sia esposto a rischio corruttivo in questi termini:

Il processo registra rilevanti interessi economici. La nostra amministrazione non ha avuto episodi, ma in altre si registrano anche episodi corruttivi

Tabella – 3D – misure generali per l'abbattimento del rischio da applicare a questo trattamento

Per abbattere il rischio corruttivo come delineato nelle tabelle 3B e 3C si ritiene che nel triennio vadano applicate queste misure di carattere generale, da sottoporre a monitoraggio **al termine di ogni esercizio***** prima dell'aggiornamento del PTPCT:

Misure generali (CFR box n. 11 pag. 40 - All.to 1 PNA 2019)	Indicatori di monitoraggio richiesti (CFR Tabella n. 5 pag. 44 - All.to 1 PNA 2019)	Esiti del monitoraggio
Controllo	Percentuale di controlli effettuati su numero di pratiche/provvedimenti ..	10%
Trasparenza	Percentuale di atti pubblicati relativi al processo in questione <i>privacy</i>	- 100% Salvo
Definizione di standard di comportamento	Numero di incontri o comunicazioni effettuate	- Min. 1 ordine di servizio
Regolamentazione	Verifica adozione del regolamento di gestione del processo o di attività	-S/NO
Semplificazione	Verifica di documentazione sistematizzata e semplificata il processo	- S/NO
Formazione	Effettuazione di un corso di formazione	- S/NO
Sensibilizzazione e partecipazione	Numero di iniziative svolte ed evidenza dei contributi raccolti	Min. 1 news sul sito
Rotazione	Percentuale di pratiche relative al processo ruotate sul totale e/o pratiche interessate dalla condivisione delle fasi procedurali	2%
Segnalazione e protezione	Azioni particolari per agevolare, sensibilizzare, garantire i segnalanti Realizzare una brochure da distribuire ai dipendenti con le istruzioni	
Disciplina del conflitto di interessi	Specifiche previsioni su casi particolari di conflitto di interessi tipiche del processo - Da definire con apposito provvedimento entro il 06/06/2021	
Regolazione dei rapporti con i "rappresentanti di lobbies"	Attività volta a regolare il confronto con le lobbies e strumenti di controllo - Da definire con apposito provvedimento entro il 06/06/2021	
Misure specifiche per questo trattamento	Si raccomanda la massima trasparenza e la pedissequa osservanza di norme e regolamenti	

*** L'allegato 1 al PNA 2019 propone una scansione temporale sia delle azioni che del relativo monitoraggio (CFR Tabella n. 6 pag. 45 - All.to 1 PNA 2019); in sede di prima adozione si ritiene di stabilire il termine del **30/11/2021**, per fare un primo monitoraggio delle misure e dei relativi indicatori.

Nell'aggiornamento al piano 2022/24 si potrà applicare eventualmente una programmazione più puntuale

Autorizzazione all'occupazione del suolo pubblico

Tabella – 3A – termini di approvazione, validazione, monitoraggio ed eventuale riesame ***

Azione eseguita	Data	Qualifica soggetto e firma
Approvazione a cura dei responsabili/ dei/ dei settore/i interessati	19/03/2021	Arch. Adalgisa Arcangeli (Responsabile Settore Tecnico)
Validazione del R.P.C.T. per l'inserimento nel P.T.P.C.T. 2021-23		
Monitoraggio di RPCT e OIV (nucleo di valutazione)		
Eventuale riesame per aggiornamento PTPCT 2022-24		

Il catalogo dei rischi corruttivi a cui questo processo può essere sottoposto è stato definito nel paragrafo 2.5. del PTPCT; ma nel 2021 si ritiene oltremodo complessa una specifica individuazione per ciascun processo dei singoli rischi; pertanto la stima effettuata è relativa, non ad uno specifico rischio corruttivo, ma ad un **generico pericolo di eventi corruttivi**.

Tabella – 3B – stima di livello di esposizione al rischio corruttivo

Indicatori per la stima quantitativa (CFR BOX n. 9 pag. 34 - All.to 1 PNA 2019)	Punti*	Note di monitoraggio
Livello di interesse "esterno" ; la presenza di interessi, anche economici, rilevanti e di benefici per i destinatari del processo determina un incremento del rischio	4	
Grado di discrezionalità del decisore interno ; la presenza di un processo decisionale altamente discrezionale determina un incremento del rischio rispetto ad un processo decisionale altamente vincolato;	3	
Manifestazione di eventi corruttivi in passato : se l'attività è stata già oggetto di eventi corruttivi in passato nell'amministrazione o in altre realtà simili, il rischio aumenta;	4	
Opacità del processo decisionale : l'adozione di strumenti di trasparenza sostanziale, e non solo formale, riduce il rischio;	2	
Scarsa collaborazione del responsabile del processo o dell'attività nella costruzione, aggiornamento e monitoraggio del piano: la scarsa collaborazione può segnalare un deficit di attenzione al tema	0	
Mancata attuazione delle misure di trattamento : l'attuazione di misure di trattamento si associa ad una minore possibilità di accadimento di fatti corruttivi	0	
Totale	13	Punt. massimo ** 4 Punt. Medio ** 2,17

* Nessuna probabilità = 0; Poco probabile = 1; Probabile 3; Altamente probabile = 5; Accertato negli ultimi 5 anni = 7

** Il punteggio massimo è quello assegnato ad almeno un indicatore; il punteggio medio è quello ottenuto dal totale/6 (n. indicatori)

Tabella - 3C: Stima qualitativa del rischio corruttivo

Secondo una valutazione basata sui parametri di cui al paragrafo 2.9. - riquadro azzurro - del PTPCT (CFR BOX n. 8 pag. 34 - All.to 1 PNA 2019) il responsabile o i responsabili di settore interessati ritengono che questo processo sia esposto a rischio corruttivo in questi termini:

Il processo registra rilevanti interessi economici. La nostra amministrazione non ha avuto episodi, ma in altre si registrano anche episodi corruttivi

Tabella – 3D – misure generali per l'abbattimento del rischio da applicare a questo trattamento

Per abbattere il rischio corruttivo come delineato nelle tabelle 3B e 3C si ritiene che nel triennio vadano applicate queste misure di carattere generale, da sottoporre a monitoraggio **al termine di ogni esercizio***** prima dell'aggiornamento del PTPCT:

Misure generali (CFR box n. 11 pag. 40 - All.to 1 PNA 2019)	Indicatori di monitoraggio richiesti (CFR Tabella n. 5 pag. 44 - All.to 1 PNA 2019)	Esiti del monitoraggio
Controllo	Percentuale di controlli effettuati su numero di pratiche/provvedimenti ..	10%
Trasparenza	Percentuale di atti pubblicati relativi al processo in questione <i>privacy</i>	- 100% Salvo
Definizione di standard di comportamento	Numero di incontri o comunicazioni effettuate	- Min. 1 ordine di servizio
Regolamentazione	Verifica adozione del regolamento di gestione del processo o di attività	- S/NO
Semplificazione	Verifica di documentazione sistematizzata e semplificato il processo	- S/NO
Formazione	Effettuazione di un corso di formazione	- S/NO
Sensibilizzazione e partecipazione	Numero di iniziative svolte ed evidenza dei contributi raccolti	Min. 1 news sul sito
Rotazione	Percentuale di pratiche relative al processo ruotate sul totale e/o pratiche interessate dalla condivisione delle fasi procedurali	2%
Segnalazione e protezione	Azioni particolari per agevolare, sensibilizzare, garantire i segnalanti Realizzare una brochure da distribuire ai dipendenti con le istruzioni	
Disciplina del conflitto di interessi	Specifiche previsioni su casi particolari di conflitto di interessi tipiche del processo - Da definire con apposito provvedimento entro il 06/06/2021	
Regolazione dei rapporti con i "rappresentanti di lobbies"	Attività volta a regolare il confronto con le lobbies e strumenti di controllo - Da definire con apposito provvedimento entro il 06/06/2021	
Misure specifiche per questo trattamento	Si raccomanda la massima trasparenza e la pedissequa osservanza di norme e regolamenti	

*** L'allegato 1 al PNA 2019 propone una scansione temporale sia delle azioni che del relativo monitoraggio (CFR Tabella n. 6 pag. 45 - All.to 1 PNA 2019); in sede di prima adozione si ritiene di stabilire il termine del **30/11/2021**, per fare un primo monitoraggio delle misure e dei relativi indicatori.

Nell'aggiornamento al piano 2022/24 si potrà applicare eventualmente una programmazione più puntuale

Scheda n. 30; **Stima del livello di esposizione al rischio corruttivo e dei successivi trattamenti e monitoraggio**, del processo denominato: **Selezione per l'affidamento di incarichi professionali**

Tabella – 3A – termini di approvazione, validazione, monitoraggio ed eventuale riesame ***

Azione eseguita	Data	Qualifica soggetto e firma
Approvazione a cura dei responsabili/ dei/dei settore/i interessati	19/03/2021	Dott.ssa Maria Silvia Bartolacci (Responsabile Settore Contabile)
Validazione del R.P.C.T. per l'inserimento nel P.T.P.C.T. 2021-23		
Monitoraggio di RPCT e OIV (nucleo di valutazione)		
Eventuale riesame per aggiornamento PTPCT 2022-24		

Il catalogo dei rischi corruttivi a cui questo processo può essere sottoposto è stato definito nel paragrafo 2.5. del PTPCT; ma nel 2021 si ritiene oltremodo complessa una specifica individuazione per ciascun processo dei singoli rischi; pertanto la stima effettuata è relativa, non ad uno specifico rischio corruttivo, ma ad un **generico pericolo di eventi corruttivi**.

Tabella – 3B – stima di livello di esposizione al rischio corruttivo

Indicatori per la stima quantitativa (CFR BOX n. 9 pag. 34 - All.to 1 PNA 2019)	Punti*	Note di monitoraggio
Livello di interesse "esterno" ; la presenza di interessi, anche economici, rilevanti e di benefici per i destinatari del processo determina un incremento del rischio	3	
Grado di discrezionalità del decisore interno ; la presenza di un processo decisionale altamente discrezionale determina un incremento del rischio rispetto ad un processo decisionale altamente vincolato;	2	
Manifestazione di eventi corruttivi in passato : se l'attività è stata già oggetto di eventi corruttivi in passato nell'amministrazione o in altre realtà simili, il rischio aumenta;	5	
Opacità del processo decisionale : l'adozione di strumenti di trasparenza sostanziale, e non solo formale, riduce il rischio;	1	
Scarsa collaborazione del responsabile del processo o dell'attività nella costruzione, aggiornamento e monitoraggio del piano: la scarsa collaborazione può segnalare un deficit di attenzione al tema	1	
Mancata attuazione delle misure di trattamento : l'attuazione di misure di trattamento si associa ad una minore possibilità di accadimento di fatti corruttivi	1	
Totale	13	Punt. massimo ** 5 Punt. Medio ** 2,17

* Nessuna probabilità = 0; Poco probabile = 1; Probabile 3; Altamente probabile = 5; Accertato negli ultimi 5 anni = 7

** Il punteggio massimo è quello assegnato ad almeno un indicatore; il punteggio medio è quello ottenuto dal totale/6 (n. indicatori)

Tabella - 3C: Stima qualitativa del rischio corruttivo

Secondo una valutazione basata sui parametri di cui al paragrafo 2.9. - riquadro azzurro - del PTPCT (CFR BOX n. 8 pag. 34 - All.to 1 PNA 2019) il responsabile o i responsabili di settore interessati ritengono che questo processo sia esposto a rischio corruttivo in questi termini:

In altre amministrazioni si è registrato più di un episodio corruttivo

Tabella – 3D – misure generali per l'abbattimento del rischio da applicare a questo trattamento

Per abbattere il rischio corruttivo come delineato nelle tabelle 3B e 3C si ritiene che nel triennio vadano applicate queste misure di carattere generale, da sottoporre a monitoraggio **al termine di ogni esercizio***** prima dell'aggiornamento del PTPCT:

Misure generali (CFR box n. 11 pag. 40 - All.to 1 PNA 2019)	Indicatori di monitoraggio richiesti (CFR Tabella n. 5 pag. 44 - All.to 1 PNA 2019)	Esiti del monitoraggio
Controllo	Percentuale di controlli effettuati su numero di pratiche/provvedimenti ..	10%
Trasparenza	Percentuale di atti pubblicati relativi al processo in questione <i>privacy</i>	- 100% Salvo
Definizione di standard di comportamento	Numero di incontri o comunicazioni effettuate	- Min. 1 ordine di servizio
Regolamentazione	Verifica adozione del regolamento di gestione del processo o di attività	-S/NO
Semplificazione	Verifica di documentazione sistematizzata e semplificata il processo	- S/NO
Formazione	Effettuazione di un corso di formazione	- S/NO
Sensibilizzazione e partecipazione	Numero di iniziative svolte ed evidenza dei contributi raccolti	Min. 1 news sul sito
Rotazione	Percentuale di pratiche relative al processo ruotate sul totale e/o pratiche interessate dalla condivisione delle fasi procedurali	2%
Segnalazione e protezione	Azioni particolari per agevolare, sensibilizzare, garantire i segnalanti Realizzare una brochure da distribuire ai dipendenti con le istruzioni	
Disciplina del conflitto di interessi	Specifiche previsioni su casi particolari di conflitto di interessi tipiche del processo - Da definire con apposito provvedimento entro il 06/06/2021	
Regolazione dei rapporti con i "rappresentanti di lobbies"	Attività volta a regolare il confronto con le <i>lobbies</i> e strumenti di controllo - Da definire con apposito provvedimento entro il 06/06/2021	
Misure specifiche per questo trattamento	Si raccomanda la massima trasparenza e la pedissequa osservanza di norme e regolamenti: in più va osservato il principio di rotazione	

*** L'allegato 1 al PNA 2019 propone una scansione temporale sia delle azioni che del relativo monitoraggio (CFR Tabella n. 6 pag. 45 - All.to 1 PNA 2019); in sede di prima adozione si ritiene di stabilire il termine del **30/11/2021**, per fare un primo monitoraggio delle misure e dei relativi indicatori.

Nell'aggiornamento al piano 2022/24 si potrà applicare eventualmente una programmazione più puntuale

Scheda n. 32; **Stima del livello di esposizione al rischio corruttivo e dei successivi trattamenti e monitoraggio**, del processo denominato: **Servizi legali, attività processuale del comune (transazioni, costituzioni in giudizio, citazioni, scelte dei legali)**

Tabella – 3A – termini di approvazione, validazione, monitoraggio ed eventuale riesame ***

Azione eseguita	Data	Qualifica soggetto e firma
Approvazione a cura dei/dei responsabili/dei settore/i interessati	19/03/2021	Dott. Bruno Ciucci (Sindaco)
Validazione del R.P.C.T. per l'inserimento nel P.T.P.C.T. 2021-23		
Monitoraggio di RPCT e OIV (nucleo di valutazione)		
Eventuale riesame per aggiornamento PTPCT 2022-24		

Il catalogo dei rischi corruttivi a cui questo processo può essere sottoposto è stato definito nel paragrafo 2.5. del PTPCT; ma nel 2021 si ritiene oltremodo complessa una specifica individuazione per ciascun processo dei singoli rischi; pertanto la stima effettuata è relativa, non ad uno specifico rischio corruttivo, ma ad un **generico pericolo di eventi corruttivi**.

Tabella – 3B – stima di livello di esposizione al rischio corruttivo

Indicatori per la stima quantitativa (CFR BOX n. 9 pag. 34 - All.to 1 PNA 2019)	Punti*	Note di monitoraggio
Livello di interesse "esterno" : la presenza di interessi, anche economici, rilevanti e di benefici per i destinatari del processo determina un incremento del rischio	3	
Grado di discrezionalità del decisore interno : la presenza di un processo decisionale altamente discrezionale determina un incremento del rischio rispetto ad un processo decisionale altamente vincolato.	2	
Manifestazione di eventi corruttivi in passato : se l'attività è stata già oggetto di eventi corruttivi in passato nell'amministrazione o in altre realtà simili, il rischio aumenta;	5	
Opacità del processo decisionale : l'adozione di strumenti di trasparenza sostanziale, e non solo formale, riduce il rischio;	1	
Scarsa collaborazione del responsabile del processo o dell'attività nella costruzione, aggiornamento e monitoraggio del piano: la scarsa collaborazione può segnalare un deficit di attenzione al tema	1	
Mancata attuazione delle misure di trattamento : l'attuazione di misure di trattamento si associa ad una minore possibilità di accadimento di fatti corruttivi	1	
Totale	13	Punt. massimo ** 5 Punt. Medio ** 2,17

* Nessuna probabilità = 0; Poco probabile = 1; Probabile 3; Altamente probabile = 5; Accertato negli ultimi 5 anni = 7

** Il punteggio massimo è quello assegnato ad almeno un indicatore; il punteggio medio è quello ottenuto dal totale/6 (n. indicatori)

Tabella - 3C: Stima qualitativa del rischio corruttivo

Secondo una valutazione basata sui parametri di cui al paragrafo 2.9. - riquadro azzurro - del PTPCT (CFR BOX n. 8 pag. 34 - All.to 1 PNA 2019) il responsabile o i responsabili di settore interessati ritengono che questo processo sia esposto a rischio corruttivo in questi termini:

In altre amministrazioni si è registrato più di un episodio corruttivo

Tabella – 3D – misure generali per l'abbattimento del rischio da applicare a questo trattamento

Per abbattere il rischio corruttivo come delineato nelle tabelle 3B e 3C si ritiene che nel triennio vadano applicate queste misure di carattere generale, da sottoporre a monitoraggio **al termine di ogni esercizio***** prima dell'aggiornamento del PTPCT:

Misure generali (CFR box n. 11 pag. 40 - All.to 1 PNA 2019)	Indicatori di monitoraggio richiesti (CFR Tabella n. 5 pag. 44 - All.to 1 PNA 2019)	Esiti del monitoraggio
Controllo	Percentuale di controlli effettuati su numero di pratiche/provvedimenti ..	10%
Trasparenza	Percentuale di atti pubblicati relativi al processo in questione <i>privacy</i>	- 100% Salvo
Definizione di standard di comportamento	Numero di incontri o comunicazioni effettuate	- Min. 1 ordine di servizio
Regolamentazione	Verifica adozione del regolamento di gestione del processo o di attività	-SINO
Semplificazione	Verifica di documentazione sistematizzata e semplificato il processo	- SINO
Formazione	Effettuazione di un corso di formazione	- SINO
Sensibilizzazione e partecipazione	Numero di iniziative svolte ed evidenza dei contributi raccolti	Min. 1 news sul sito
Rotazione	Percentuale di pratiche relative al processo ruotate sul totale e/o pratiche interessate dalla condivisione delle fasi procedurali	2%
Segnalazione e protezione	Azioni particolari per agevolare, sensibilizzare, garantire i segnalanti Realizzare una brochure da distribuire ai dipendenti con le istruzioni	
Disciplina del conflitto di interessi	Specifiche previsioni su casi particolari di conflitto di interessi tipiche del processo - Da definire con apposito provvedimento entro il 06/06/2021	
Regolazione dei rapporti con i "rappresentanti di lobbies"	Attività volta a regolare il confronto con le lobbies e strumenti di controllo - Da definire con apposito provvedimento entro il 06/06/2021	
Misure specifiche per questo trattamento	Si raccomanda la massima trasparenza e la pedissequa osservanza di norme e regolamenti; in più va fatta una rotazione sui legali esterni.	

*** L'allegato 1 al PNA 2019 propone una scansione temporale sia delle azioni che del relativo monitoraggio (CFR Tabella n. 6 pag. 45 - All.to 1 PNA 2019); in sede di prima adozione si ritiene di stabilire il termine del **30/11/2021**, per fare un primo monitoraggio delle misure e dei relativi indicatori.

Nell'aggiornamento al piano 2022/24 si potrà applicare eventualmente una programmazione più puntuale

Scheda n. 29; **Stima del livello di esposizione al rischio corruttivo e dei successivi trattamento e monitoraggio, del processo denominato: Accertamenti e controlli sugli abusi edilizi e sull'uso del territorio**

Tabella – 3A – termini di approvazione, validazione, monitoraggio ed eventuale riesame ***

Azione eseguita	Data	Qualifica soggetto e firma
Approvazione a cura dei responsabili/ dei/dei settore/i interessati	19/03/2021	Arch. Adalgisa Arcangeli (Responsabile Settore Tecnico)
Validazione del R.P.C.T. per l'inserimento nel P.T.P.C.T. 2021-23		
Monitoraggio di RPCT e OIV (nucleo di valutazione)		
Eventuale riesame per aggiornamento PTPCT 2022-24		

Il catalogo dei rischi corruttivi a cui questo processo può essere sottoposto è stato definito nel paragrafo 2.5. del PTPCT; ma nel 2021 si ritiene oltremodo complessa una specifica individuazione per ciascun processo dei singoli rischi; pertanto la stima effettuata è relativa, non ad uno specifico rischio corruttivo, ma ad un **generico pericolo di eventi corruttivi**.

Tabella – 3B – stima di livello di esposizione al rischio corruttivo

Indicatori per la stima quantitativa (CFR BOX n. 9 pag. 34 - All.to 1 PNA 2019)	Punti*	Note di monitoraggio
Livello di interesse "esterno" ; la presenza di interessi, anche economici, rilevanti e di benefici per i destinatari del processo determina un incremento del rischio	3	
Grado di discrezionalità del decisore interno ; la presenza di un processo decisionale altamente discrezionale determina un incremento del rischio rispetto ad un processo decisionale altamente vincolato;	2	
Manifestazione di eventi corruttivi in passato : se l'attività è stata già oggetto di eventi corruttivi in passato nell'amministrazione o in altre realtà simili, il rischio aumenta;	3	
Opacità del processo decisionale : l'adozione di strumenti di trasparenza sostanziale, e non solo formale, riduce il rischio;	2	
Scarsa collaborazione del responsabile del processo o dell'attività nella costruzione, aggiornamento e monitoraggio del piano: la scarsa collaborazione può segnalare un deficit di attenzione al tema	1	
Mancata attuazione delle misure di trattamento : l'attuazione di misure di trattamento si associa ad una minore possibilità di accadimento di fatti corruttivi	1	
Totale	12	Punt. massimo ** 5 Punt. Medio ** 2,00

* Nessuna probabilità = 0; Poco probabile = 1; Probabile 3; Altamente probabile = 5; Accertato negli ultimi 5 anni = 7

** Il punteggio massimo è quello assegnato ad almeno un indicatore; il punteggio medio è quello ottenuto dal totale/6 (n. indicatori)

Tabella - 3C: Stima qualitativa del rischio corruttivo

Secondo una valutazione basata sui parametri di cui al paragrafo 2.9. - riquadro azzurro - del PTPCT (CFR BOX n. 8 pag. 34 - All.to 1 PNA 2019) il responsabile o i responsabili di settore interessati ritengono che questo processo sia esposto a rischio corruttivo in questi termini:

In altre amministrazioni si è registrato più di un episodio corruttivo; nella nostra solo qualche ricorso amministrativo.

Tabella – 3D – misure generali per l'abbattimento del rischio da applicare a questo trattamento

Per abbattere il rischio corruttivo come delineato nelle tabelle 3B e 3C si ritiene che nel triennio vadano applicate queste misure di carattere generale, da sottoporre a monitoraggio **al termine di ogni esercizio***** prima dell'aggiornamento del PTPCT:

Misure generali (CFR box n. 11 pag. 40 - All.to 1 PNA 2019)	Indicatori di monitoraggio richiesti (CFR Tabella n. 5 pag. 44 - All.to 1 PNA 2019)	Esiti del monitoraggio
Controllo	Percentuale di controlli effettuati su numero di pratiche/provvedimenti ..	10%
Trasparenza	Percentuale di atti pubblicati relativi al processo in questione <i>privacy</i>	- 100% Salvo
Definizione di standard di comportamento	Numero di incontri o comunicazioni effettuate	- Min. 1 ordine di servizio
Regolamentazione	Verifica adozione del regolamento di gestione del processo o di attività	-S/NO
Semplificazione	Verifica di documentazione sistematizzata e semplificato il processo	- S/NO
Formazione	Effettuazione di un corso di formazione	- S/NO
Sensibilizzazione e partecipazione	Numero di iniziative svolte ed evidenza dei contributi raccolti	Min. 1 news sul sito
Rotazione	Percentuale di pratiche relative al processo ruotate sul totale e/o pratiche interessate dalla condivisione delle fasi procedurali	2%
Segnalazione e protezione	Azioni particolari per agevolare, sensibilizzare, garantire i segnalanti Realizzare una brochure da distribuire ai dipendenti con le istruzioni	
Disciplina del conflitto di interessi	Specifiche previsioni su casi particolari di conflitto di interessi tipiche del processo - Da definire con apposito provvedimento entro il 06/06/2021	
Regolazione dei rapporti con i "rappresentanti di lobbies"	Attività volta a regolare il confronto con le lobbies e strumenti di controllo - Da definire con apposito provvedimento entro il 06/06/2021	
Misure specifiche per questo trattamento	Si raccomanda la massima trasparenza e la pedissequa osservanza di norme e regolamenti	

*** L'allegato 1 al PNA 2019 propone una scansione temporale sia delle azioni che del relativo monitoraggio (CFR Tabella n. 6 pag. 45 - All.to 1 PNA 2019); in sede di prima adozione si ritiene di stabilire il termine del **30/11/2021**, per fare un primo monitoraggio delle misure e dei relativi indicatori.

Nell'aggiornamento al piano 2022/24 si potrà applicare eventualmente una programmazione più puntuale

Rilascio di patrocini**Tabella – 3A – termini di approvazione, validazione, monitoraggio ed eventuale riesame *****

Azione eseguita	Data	Qualifica soggetto e firma
Approvazione a cura del/dei responsabili del/dei settore/i interessati	19/03/2021	Dott. Bruno Ciucci (Sindaco)
Validazione del R.P.C.T. per l'inserimento nel P.T.P.C.T. 2021-23		
Monitoraggio di RPCT e OIV (nucleo di valutazione)		
Eventuale riesame per aggiornamento PTPCT 2022-24		

Il catalogo dei rischi corruttivi a cui questo processo può essere sottoposto è stato definito nel paragrafo 2.5. del PTPCT; ma nel 2021 si ritiene oltremodo complessa una specifica individuazione per ciascun processo dei singoli rischi; pertanto la stima effettuata è relativa, non ad uno specifico rischio corruttivo, ma ad un **generico pericolo di eventi corruttivi**.

Tabella – 3B – stima di livello di esposizione al rischio corruttivo

Indicatori per la stima quantitativa (CFR BOX n. 9 pag. 34 - All.to 1 PNA 2019)	Punti*	Note di monitoraggio
Livello di interesse "esterno" : la presenza di interessi, anche economici, rilevanti e di benefici per i destinatari del processo determina un incremento del rischio	3	
Grado di discrezionalità del decisore interno : la presenza di un processo decisionale altamente discrezionale determina un incremento del rischio rispetto ad un processo decisionale altamente vincolato.	3	
Manifestazione di eventi corruttivi in passato : se l'attività è stata già oggetto di eventi corruttivi in passato nell'amministrazione o in altre realtà simili, il rischio aumenta;	2	
Opacità del processo decisionale : l'adozione di strumenti di trasparenza sostanziale, e non solo formale, riduce il rischio;	2	
Scarsa collaborazione del responsabile del processo o dell'attività nella costruzione, aggiornamento e monitoraggio del piano: la scarsa collaborazione può segnalare un deficit di attenzione al tema	1	
Mancata attuazione delle misure di trattamento : l'attuazione di misure di trattamento si associa ad una minore possibilità di accadimento di fatti corruttivi	1	
Totale	12	Punt. massimo ** 3
		Punt. Medio ** 2,00

* Nessuna probabilità = 0; Poco probabile = 1; Probabile 3; Altamente probabile = 5; Accertato negli ultimi 5 anni = 7

** Il punteggio massimo è quello assegnato ad almeno un indicatore; il punteggio medio è quello ottenuto dal totale/6 (n. indicatori)

Tabella - 3C: Stima qualitativa del rischio corruttivo

Secondo una valutazione basata sui parametri di cui al paragrafo 2.9. - riquadro azzurro - del PTPCT (CFR BOX n. 8 pag. 34 - All.to 1 PNA 2019) il responsabile o i responsabili di settore interessati ritengono che questo processo sia esposto a rischio corruttivo in questi termini:

Il rilascio del patrocinio, specie se oneroso, può implicare molta attenzione da parte di soggetti esterni. La nostra amministrazione non ha avuto episodi, ma in altre si registrano anche episodi corruttivi

Tabella – 3D – misure generali per l'abbattimento del rischio da applicare a questo trattamento

Per abbattere il rischio corruttivo come delineato nelle tabelle 3B e 3C si ritiene che nel triennio vadano applicate queste misure di carattere generale, da sottoporre a monitoraggio **al termine di ogni esercizio***** prima dell'aggiornamento del PTPCT:

Misure generali (CFR box n. 11 pag. 40 - All.to 1 PNA 2019)	Indicatori di monitoraggio richiesti (CFR Tabella n. 5 pag. 44 - All.to 1 PNA 2019)	Esiti del monitoraggio
Controllo	Percentuale di controlli effettuati su numero di pratiche/provvedimenti ..	10%
Trasparenza	Percentuale di atti pubblicati relativi al processo in questione <i>privacy</i>	- 100% Salvo
Definizione di standard di comportamento	Numero di incontri o comunicazioni effettuate	- Min. 1 ordine di servizio
Regolamentazione	Verifica adozione del regolamento di gestione del processo o di attività	-SINO
Semplificazione	Verifica di documentazione sistematizzata e semplificato il processo	- SINO
Formazione	Effettuazione di un corso di formazione	- SINO
Sensibilizzazione e partecipazione	Numero di iniziative svolte ed evidenza dei contributi raccolti	Min. 1 news sul sito
Rotazione	Percentuale di pratiche relative al processo ruotate sul totale e/o pratiche interessate dalla condivisione delle fasi procedurali	2%
Segnalazione e protezione	Azioni particolari per agevolare, sensibilizzare, garantire i segnalanti Realizzare una brochure da distribuire ai dipendenti con le istruzioni	
Disciplina del conflitto di interessi	Specifiche previsioni su casi particolari di conflitto di interessi tipiche del processo - Da definire con apposito provvedimento entro il 06/06/2021	
Regolazione dei rapporti con i "rappresentanti di lobbies"	Attività volta a regolare il confronto con le lobbies e strumenti di controllo - Da definire con apposito provvedimento entro il 06/06/2021	
Misure specifiche per questo trattamento	<i>Seguire in modo puntuale il regolamento comunale</i>	

*** L'allegato 1 al PNA 2019 propone una scansione temporale sia delle azioni che del relativo monitoraggio (CFR Tabella n. 6 pag. 45 - All.to 1 PNA 2019); in sede di prima adozione si ritiene di stabilire il termine del **30/11/2021**, per fare un primo monitoraggio delle misure e dei relativi indicatori.

Nell'aggiornamento al piano 2022/24 si potrà applicare eventualmente una programmazione più puntuale

Scheda n. 16; **Stima del livello di esposizione al rischio corruttivo e dei successivi trattamenti e monitoraggio**, del processo denominato: **Autorizzazioni per spettacoli, intrattenimenti e simili**

Tabella – 3A – termini di approvazione, validazione, monitoraggio ed eventuale riesame ***

Azione eseguita	Data	Qualifica soggetto e firma
Approvazione a cura dei responsabili/ dei/dei settore/i interessati	19/03/2021	Arch. Adalgisa Arcangeli (Responsabile Settore Tecnico)
Validazione del R.P.C.T. per l'inserimento nel P.T.P.C.T. 2021-23		
Monitoraggio di RPCT e OIV (nucleo di valutazione)		
Eventuale riesame per aggiornamento PTPCT 2022-24		

Il catalogo dei rischi corruttivi a cui questo processo può essere sottoposto è stato definito nel paragrafo 2.5. del PTPCT; ma nel 2021 si ritiene oltremodo complessa una specifica individuazione per ciascun processo dei singoli rischi; pertanto la stima effettuata è relativa, non ad uno specifico rischio corruttivo, ma ad un **generico pericolo di eventi corruttivi**.

Tabella – 3B – stima di livello di esposizione al rischio corruttivo

Indicatori per la stima quantitativa (CFR BOX n. 9 pag. 34 - All.to 1 PNA 2019)	Punti*	Note di monitoraggio
Livello di interesse "esterno" ; la presenza di interessi, anche economici, rilevanti e di benefici per i destinatari del processo determina un incremento del rischio	3	
Grado di discrezionalità del decisore interno ; la presenza di un processo decisionale altamente discrezionale determina un incremento del rischio rispetto ad un processo decisionale altamente vincolato;	3	
Manifestazione di eventi corruttivi in passato : se l'attività è stata già oggetto di eventi corruttivi in passato nell'amministrazione o in altre realtà simili, il rischio aumenta;	4	
Opacità del processo decisionale : l'adozione di strumenti di trasparenza sostanziale, e non solo formale, riduce il rischio;	2	
Scarsa collaborazione del responsabile del processo o dell'attività nella costruzione, aggiornamento e monitoraggio del piano: la scarsa collaborazione può segnalare un deficit di attenzione al tema	0	
Mancata attuazione delle misure di trattamento : l'attuazione di misure di trattamento si associa ad una minore possibilità di accadimento di fatti corruttivi	0	
Totale	12	Punt. massimo ** 4 Punt. Medio ** 2,00

* Nessuna probabilità = 0; Poco probabile = 1; Probabile 3; Altamente probabile = 5; Accertato negli ultimi 5 anni = 7

** Il punteggio massimo è quello assegnato ad almeno un indicatore; il punteggio medio è quello ottenuto dal totale/6 (n. indicatori)

Tabella - 3C: Stima qualitativa del rischio corruttivo

Secondo una valutazione basata sui parametri di cui al paragrafo 2.9. - riquadro azzurro - del PTPCT (CFR BOX n. 8 pag. 34 - All.to 1 PNA 2019) il responsabile o i responsabili di settore interessati ritengono che questo processo sia esposto a rischio corruttivo in questi termini:

Il processo registra rilevanti interessi economici. La nostra amministrazione non ha avuto episodi, ma in altre si registrano anche episodi corruttivi

Tabella – 3D – misure generali per l'abbattimento del rischio da applicare a questo trattamento

Per abbattere il rischio corruttivo come delineato nelle tabelle 3B e 3C si ritiene che nel triennio vadano applicate queste misure di carattere generale, da sottoporre a monitoraggio **al termine di ogni esercizio***** prima dell'aggiornamento del PTPCT:

Misure generali (CFR Tabella n. 5 pag. 44 - All.to 1 PNA 2019)	Indicatori di monitoraggio richiesti (CFR Tabella n. 5 pag. 44 - All.to 1 PNA 2019)	Esiti del monitoraggio
Controllo	Percentuale di controlli effettuati su numero di pratiche/provvedimenti ..	10%
Trasparenza	Percentuale di atti pubblicati relativi al processo in questione <i>privacy</i>	- 100% Salvo
Definizione di standard di comportamento	Numero di incontri o comunicazioni effettuate	- Min. 1 ordine di servizio
Regolamentazione	Verifica adozione del regolamento di gestione del processo o di attività	-S/NO
Semplificazione	Verifica di documentazione sistematizzata e semplificato il processo	- S/NO
Formazione	Effettuazione di un corso di formazione	- S/NO
Sensibilizzazione e partecipazione	Numero di iniziative svolte ed evidenza dei contributi raccolti	Min. 1 news sul sito
Rotazione	Percentuale di pratiche relative al processo ruotate sul totale e/o pratiche interessate dalla condivisione delle fasi procedurali	2%
Segnalazione e protezione	Azioni particolari per agevolare, sensibilizzare, garantire i segnalanti Realizzare una brochure da distribuire ai dipendenti con le istruzioni	
Disciplina del conflitto di interessi	Specifiche previsioni su casi particolari di conflitto di interessi tipiche del processo - Da definire con apposito provvedimento entro il 06/06/2021	
Regolazione dei rapporti con i "rappresentanti di lobbies"	Attività volta a regolare il confronto con le lobbies e strumenti di controllo - Da definire con apposito provvedimento entro il 06/06/2021	
Misure specifiche per questo trattamento	Si raccomanda la massima trasparenza e la pedissequa osservanza di norme e regolamenti	

*** L'allegato 1 al PNA 2019 propone una scansione temporale sia delle azioni che del relativo monitoraggio (CFR Tabella n. 6 pag. 45 - All.to 1 PNA 2019); in sede di prima adozione si ritiene di stabilire il termine del **30/11/2021**, per fare un primo monitoraggio delle misure e dei relativi indicatori.

Nell'aggiornamento al piano 2022/24 si potrà applicare eventualmente una programmazione più puntuale

Scheda n. 31; **Stima del livello di esposizione al rischio corruttivo e dei successivi trattamento e monitoraggio**, del processo denominato: **Designazione dei rappresentanti dell'ente presso enti, società, fondazioni.**

Tabella – 3A – termini di approvazione, validazione, monitoraggio ed eventuale riesame ***

Azione eseguita	Data	Qualifica soggetto e firma
Approvazione a cura dei responsabili/ dei/dei settore/i interessati	19/03/2021	Dott. Bruno Ciucci (Sindaco)
Validazione del R.P.C.T. per l'inserimento nel P.T.P.C.T. 2021-23		
Monitoraggio di RPCT e OIV (nucleo di valutazione)		
Eventuale riesame per aggiornamento PTPCT 2022-24		

Il catalogo dei rischi corruttivi a cui questo processo può essere sottoposto è stato definito nel paragrafo 2.5. del PTPCT; ma nel 2021 si ritiene oltremodo complessa una specifica individuazione per ciascun processo dei singoli rischi; pertanto la stima effettuata è relativa, non ad uno specifico rischio corruttivo, ma ad un **generico pericolo di eventi corruttivi**.

Tabella – 3B – stima di livello di esposizione al rischio corruttivo

Indicatori per la stima quantitativa (CFR BOX n. 9 pag. 34 - All.to 1 PNA 2019)	Punti*	Note di monitoraggio
Livello di interesse "esterno" ; la presenza di interessi, anche economici, rilevanti e di benefici per i destinatari del processo determina un incremento del rischio	1	
Grado di discrezionalità del decisore interno ; la presenza di un processo decisionale altamente discrezionale determina un incremento del rischio rispetto ad un processo decisionale altamente vincolato;	6	
Manifestazione di eventi corruttivi in passato : se l'attività è stata già oggetto di eventi corruttivi in passato nell'amministrazione o in altre realtà simili, il rischio aumenta;	1	
Opacità del processo decisionale : l'adozione di strumenti di trasparenza sostanziale, e non solo formale, riduce il rischio;	1	
Scarsa collaborazione del responsabile del processo o dell'attività nella costruzione, aggiornamento e monitoraggio del piano: la scarsa collaborazione può segnalare un deficit di attenzione al tema	1	
Mancata attuazione delle misure di trattamento : l'attuazione di misure di trattamento si associa ad una minore possibilità di accadimento di fatti corruttivi	1	
Totale	11	Punt. massimo ** 6 Punt. Medio ** 1,83

* Nessuna probabilità = 0; Poco probabile = 1; Probabile 3; Altamente probabile = 5; Accertato negli ultimi 5 anni = 7

** Il punteggio massimo è quello assegnato ad almeno un indicatore; il punteggio medio è quello ottenuto dal totale/6 (n. indicatori)

Tabella - 3C: Stima qualitativa del rischio corruttivo

Secondo una valutazione basata sui parametri di cui al paragrafo 2.9. - riquadro azzurro - del PTPCT (CFR BOX n. 8 pag. 34 - All.to 1 PNA 2019) il responsabile o i responsabili di settore interessati ritengono che questo processo sia esposto a rischio corruttivo in questi termini:

La designazione non viene mai fatta dalla struttura amministrativa

Tabella – 3D – misure generali per l'abbattimento del rischio da applicare a questo trattamento

Per abbattere il rischio corruttivo come delineato nelle tabelle 3B e 3C si ritiene che nel triennio vadano applicate queste misure di carattere generale, da sottoporre a monitoraggio **al termine di ogni esercizio***** prima dell'aggiornamento del PTPCT:

Misure generali (CFR box n. 11 pag. 40 - All.to 1 PNA 2019)	Indicatori di monitoraggio richiesti (CFR Tabella n. 5 pag. 44 - All.to 1 PNA 2019)	Esiti del monitoraggio
Controllo	Percentuale di controlli effettuati su numero di pratiche/provvedimenti ..	10%
Trasparenza	Percentuale di atti pubblicati relativi al processo in questione <i>privacy</i>	- 100% Salvo
Definizione di standard di comportamento	Numero di incontri o comunicazioni effettuate	- Min. 1 ordine di servizio
Regolamentazione	Verifica adozione del regolamento di gestione del processo o di attività	-SINO
Semplificazione	Verifica di documentazione sistematizzata e semplificato il processo	- SINO
Formazione	Effettuazione di un corso di formazione	- SINO
Sensibilizzazione e partecipazione	Numero di iniziative svolte ed evidenza dei contributi raccolti	Min. 1 news sul sito
Rotazione	Percentuale di pratiche relative al processo ruotate sul totale e/o pratiche interessate dalla condivisione delle fasi procedurali	2%
Segnalazione e protezione	Azioni particolari per agevolare, sensibilizzare, garantire i segnalanti Realizzare una brochure da distribuire ai dipendenti con le istruzioni	
Disciplina del conflitto di interessi	Specifiche previsioni su casi particolari di conflitto di interessi tipiche del processo - Da definire con apposito provvedimento entro il 06/06/2021	
Regolazione dei rapporti con i "rappresentanti di lobbies"	Attività volta a regolare il confronto con le lobbies e strumenti di controllo - Da definire con apposito provvedimento entro il 06/06/2021	
Misure specifiche per questo trattamento	La struttura amministrativa - Giunta e Sindaco devono osservare ciascuno le proprie competenze funzionali - vanno acquisiti con regolarità i curricula dettagliati.	

*** L'allegato 1 al PNA 2019 propone una scansione temporale sia delle azioni che del relativo monitoraggio (CFR Tabella n. 6 pag. 45 - All.to 1 PNA 2019); in sede di prima adozione si ritiene di stabilire il termine del **30/11/2021**, per fare un primo monitoraggio delle misure e dei relativi indicatori.

Nell'aggiornamento al piano 2022/24 si potrà applicare eventualmente una programmazione più puntuale

Scheda n. 5: **Stima del livello di esposizione al rischio corruttivo e dei successivi trattamento e monitoraggio**, del processo denominato: **Gestione dei cimiteri e delle relative concessioni ed operazioni**

Tabella – 3A – termini di approvazione, validazione, monitoraggio ed eventuale riesame ***

Azione eseguita	Data	Qualifica soggetto e firma
Approvazione a cura del/dei responsabili del/dei settore/i interessati	19/03/2021	Dott. Bruno Ciucci (Sindaco)
Validazione del R.P.C.T. per l'inserimento nel P.T.P.C.T. 2021-23		
Monitoraggio di RPCT e OIV (nucleo di valutazione)		
Eventuale riesame per aggiornamento PTPCT 2022-24		

Il catalogo dei rischi corruttivi a cui questo processo può essere sottoposto è stato definito nel paragrafo 2.5. del PTPCT; ma nel 2021 si ritiene oltremodo complessa una specifica individuazione per ciascun processo dei singoli rischi; pertanto la stima effettuata è relativa, non ad uno specifico rischio corruttivo, ma ad un **generico pericolo di eventi corruttivi**.

Tabella – 3B – stima di livello di esposizione al rischio corruttivo

Indicatori per la stima quantitativa (CFR BOX n. 9 pag. 34 - All.to 1 PNA 2019)	Punti*	Note di monitoraggio
Livello di interesse "esterno" : la presenza di interessi, anche economici, rilevanti e di benefici per i destinatari del processo determina un incremento del rischio	3	
Grado di discrezionalità del decisore interno : la presenza di un processo decisionale altamente discrezionale determina un incremento del rischio rispetto ad un processo decisionale altamente vincolato.	3	
Manifestazione di eventi corruttivi in passato : se l'attività è stata già oggetto di eventi corruttivi in passato nell'amministrazione o in altre realtà simili, il rischio aumenta;	0	
Opacità del processo decisionale : l'adozione di strumenti di trasparenza sostanziale, e non solo formale, riduce il rischio;	2	
Scarsa collaborazione del responsabile del processo o dell'attività nella costruzione, aggiornamento e monitoraggio del piano: la scarsa collaborazione può segnalare un deficit di attenzione al tema	1	
Mancata attuazione delle misure di trattamento : l'attuazione di misure di trattamento si associa ad una minore possibilità di accadimento di fatti corruttivi	1	
Totale	10	Punt. massimo ** 3 Punt. Medio ** 1,67

* Nessuna probabilità = 0; Poco probabile = 1; Probabile 3; Altamente probabile = 5; Accertato negli ultimi 5 anni = 7

** Il punteggio massimo è quello assegnato ad almeno un indicatore; il punteggio medio è quello ottenuto dal totale/6 (n. indicatori)

Tabella - 3C: Stima qualitativa del rischio corruttivo

Secondo una valutazione basata sui parametri di cui al paragrafo 2.9. - riquadro azzurro - del PTPCT (CFR BOX n. 8 pag. 34 - All.to 1 PNA 2019) il responsabile o i responsabili di settore interessati ritengono che questo processo sia esposto a rischio corruttivo in questi termini:

Gli interessi, anche non economici, di tipo reputazionale ed amicale potrebbero generare problemi.

Tabella – 3D – misure generali per l'abbattimento del rischio da applicare a questo trattamento

Per abbattere il rischio corruttivo come delineato nelle tabelle 3B e 3C si ritiene che nel triennio vadano applicate queste misure di carattere generale, da sottoporre a monitoraggio **al termine di ogni esercizio***** prima dell'aggiornamento del PTPCT:

Misure generali (CFR box n. 11 pag. 40 - All.to 1 PNA 2019)	Indicatori di monitoraggio richiesti (CFR Tabella n. 5 pag. 44 - All.to 1 PNA 2019)	Esiti del monitoraggio
Controllo	Percentuale di controlli effettuati su numero di pratiche/provvedimenti .. 10%	
Trasparenza	Percentuale di atti pubblicati relativi al processo in questione - 100% Salvo privacy	
Definizione di standard di comportamento	Numero di incontri o comunicazioni effettuate - Min. 1 ordine di servizio	
Regolamentazione	Verifica adozione del regolamento di gestione del processo o di attività -SINO	
Semplificazione	Verifica di documentazione sistematizzata e semplificata il processo - SINO	
Formazione	Effettuazione di un corso di formazione - SINO	
Sensibilizzazione e partecipazione	Numero di iniziative svolte ed evidenza dei contributi raccolti Min. 1 news sul sito	
Rotazione	Percentuale di pratiche relative al processo ruotate sul totale e/o pratiche interessate dalla condivisione delle fasi procedurali 2%	
Segnalazione e protezione	Azioni particolari per agevolare, sensibilizzare, garantire i segnalanti Realizzare una brochure da distribuire ai dipendenti con le istruzioni	
Disciplina del conflitto di interessi	Specifiche previsioni su casi particolari di conflitto di interessi tipiche del processo - Da definire con apposito provvedimento entro il 06/06/2021	
Regolazione dei rapporti con i "rappresentanti di lobbies"	Attività volta a regolare il confronto con le lobbies e strumenti di controllo - Da definire con apposito provvedimento entro il 06/06/2021	
Misure specifiche per questo trattamento	Nel breve e medio periodo vanno riviste le regole interne (adozione di nuovo regolamento) e i processi di gestione	

*** L'allegato 1 al PNA 2019 propone una scansione temporale sia delle azioni che del relativo monitoraggio (CFR Tabella n. 6 pag. 45 - All.to 1 PNA 2019); in sede di prima adozione si ritiene di stabilire il termine del **30/11/2021**, per fare un primo monitoraggio delle misure e dei relativi indicatori.

Nell'aggiornamento al piano 2022/24 si potrà applicare eventualmente una programmazione più puntuale

Scheda n. 22; **Stima del livello di esposizione al rischio corruttivo e dei successivi trattamento e monitoraggio, del processo denominato:**
Selezione per l'assunzione o progressione del personale

Tabella – 3A – termini di approvazione, validazione, monitoraggio ed eventuale riesame ***

Azione eseguita	Data	Qualifica soggetto e firma
Approvazione a cura dei/dei responsabili/dei settore/i interessati	19/03/2021	Dott.ssa Maria Silvia Bartolacci (Responsabile Settore Contabile)
Validazione del R.P.C.T. per l'inserimento nel P.T.P.C.T. 2021-23		
Monitoraggio di RPCT e OIV (nucleo di valutazione)		
Eventuale riesame per aggiornamento PTPCT 2022-24		

Il catalogo dei rischi corruttivi a cui questo processo può essere sottoposto è stato definito nel paragrafo 2.5. del PTPCT; ma nel 2021 si ritiene oltremodo complessa una specifica individuazione per ciascun processo dei singoli rischi; pertanto la stima effettuata è relativa, non ad uno specifico rischio corruttivo, ma ad un **generico pericolo di eventi corruttivi**.

Tabella – 3B – stima di livello di esposizione al rischio corruttivo

Indicatori per la stima quantitativa (CFR BOX n. 9 pag. 34 - All.to 1 PNA 2019)	Punti*	Note di monitoraggio
Livello di interesse "esterno" ; la presenza di interessi, anche economici, rilevanti e di benefici per i destinatari del processo determina un incremento del rischio	5	
Grado di discrezionalità del decisore interno ; la presenza di un processo decisionale altamente discrezionale determina un incremento del rischio rispetto ad un processo decisionale altamente vincolato;	0	
Manifestazione di eventi corruttivi in passato : se l'attività è stata già oggetto di eventi corruttivi in passato nell'amministrazione o in altre realtà simili, il rischio aumenta;	5	
Opacità del processo decisionale : l'adozione di strumenti di trasparenza sostanziale, e non solo formale, riduce il rischio;	0	
Scarsa collaborazione del responsabile del processo o dell'attività nella costruzione, aggiornamento e monitoraggio del piano: la scarsa collaborazione può segnalare un deficit di attenzione al tema	0	
Mancata attuazione delle misure di trattamento : l'attuazione di misure di trattamento si associa ad una minore possibilità di accadimento di fatti corruttivi	0	
Totale	10	Punt. massimo ** 5 Punt. Medio ** 1,67

* Nessuna probabilità = 0; Poco probabile = 1; Probabile 3; Altamente probabile = 5; Accertato negli ultimi 5 anni = 7

** Il punteggio massimo è quello assegnato ad almeno un indicatore; il punteggio medio è quello ottenuto dal totale/6 (n. indicatori)

Tabella - 3C: Stima qualitativa del rischio corruttivo

Secondo una valutazione basata sui parametri di cui al paragrafo 2.9. - riquadro azzurro - del PTPCT (CFR BOX n. 8 pag. 34 - All.to 1 PNA 2019) il responsabile o i responsabili di settore interessati ritengono che questo processo sia esposto a rischio corruttivo in questi termini:

In altre amministrazioni si è registrato più di un episodio corruttivo

Tabella – 3D – misure generali per l'abbattimento del rischio da applicare a questo trattamento

Per abbattere il rischio corruttivo come delineato nelle tabelle 3B e 3C si ritiene che nel triennio vadano applicate queste misure di carattere generale, da sottoporre a monitoraggio **al termine di ogni esercizio***** prima dell'aggiornamento del PTPCT:

Misure generali (CFR box n. 11 pag. 40 - All.to 1 PNA 2019)	Indicatori di monitoraggio richiesti (CFR Tabella n. 5 pag. 44 - All.to 1 PNA 2019)	Esiti del monitoraggio
Controllo	Percentuale di controlli effettuati su numero di pratiche/provvedimenti ..	10%
Trasparenza	Percentuale di atti pubblicati relativi al processo in questione <i>privacy</i>	- 100% Salvo
Definizione di standard di comportamento	Numero di incontri o comunicazioni effettuate	- Min. 1 ordine di servizio
Regolamentazione	Verifica adozione del regolamento di gestione del processo o di attività	-S/NO
Semplificazione	Verifica di documentazione sistematizzata e semplificato il processo	- S/NO
Formazione	Effettuazione di un corso di formazione	- S/NO
Sensibilizzazione e partecipazione	Numero di iniziative svolte ed evidenza dei contributi raccolti	Min. 1 news sul sito
Rotazione	Percentuale di pratiche relative al processo ruotate sul totale e/o pratiche interessate dalla condivisione delle fasi procedurali	2%
Segnalazione e protezione	Azioni particolari per agevolare, sensibilizzare, garantire i segnalanti Realizzare una brochure da distribuire ai dipendenti con le istruzioni	
Disciplina del conflitto di interessi	Specifiche previsioni su casi particolari di conflitto di interessi tipiche del processo - Da definire con apposito provvedimento entro il 06/06/2021	
Regolazione dei rapporti con i "rappresentanti di lobbies"	Attività volta a regolare il confronto con le lobbies e strumenti di controllo - Da definire con apposito provvedimento entro il 06/06/2021	
Misure specifiche per questo trattamento	Si raccomanda la massima trasparenza e la pedissequa osservanza di norme e regolamenti - va fatta particolare attenzione alla nomina dei commissari	

*** L'allegato 1 al PNA 2019 propone una scansione temporale sia delle azioni che del relativo monitoraggio (CFR Tabella n. 6 pag. 45 - All.to 1 PNA 2019); in sede di prima adozione si ritiene di stabilire il termine del **30/11/2021**, per fare un primo monitoraggio delle misure e dei relativi indicatori.

Nell'aggiornamento al piano 2022/24 si potrà applicare eventualmente una programmazione più puntuale

Scheda n. 23; **Stima del livello di esposizione al rischio corruttivo e dei successivi trattamenti e monitoraggio, del processo denominato: Incentivi economici al personale (produttività e retribuzioni di risultato)**

Tabella – 3A – termini di approvazione, validazione, monitoraggio ed eventuale riesame ***

Azione eseguita	Data	Qualifica soggetto e firma
Approvazione a cura dei/dei responsabili/dei/dei settore/i interessati	19/03/2021	Dott.ssa Maria Silvia Bartolacci (Responsabile Settore Contabile)
Validazione del R.P.C.T. per l'inserimento nel P.T.P.C.T. 2021-23		
Monitoraggio di RPCT e OIV (nucleo di valutazione)		
Eventuale riesame per aggiornamento PTPCT 2022-24		

Il catalogo dei rischi corruttivi a cui questo processo può essere sottoposto è stato definito nel paragrafo 2.5. del PTPCT; ma nel 2021 si ritiene oltremodo complessa una specifica individuazione per ciascun processo dei singoli rischi; pertanto la stima effettuata è relativa, non ad uno specifico rischio corruttivo, ma ad un **generico pericolo di eventi corruttivi**.

Tabella – 3B – stima di livello di esposizione al rischio corruttivo

Indicatori per la stima quantitativa (CFR BOX n. 9 pag. 34 - All.to 1 PNA 2019)	Punti*	Note di monitoraggio
Livello di interesse "esterno": la presenza di interessi, anche economici, rilevanti e di benefici per i destinatari del processo determina un incremento del rischio	5	
Grado di discrezionalità del decisore interno: la presenza di un processo decisionale altamente discrezionale determina un incremento del rischio rispetto ad un processo decisionale altamente vincolato.	0	
Manifestazione di eventi corruttivi in passato: se l'attività è stata già oggetto di eventi corruttivi in passato nell'amministrazione o in altre realtà simili, il rischio aumenta;	5	
Opacità del processo decisionale: l'adozione di strumenti di trasparenza sostanziale, e non solo formale, riduce il rischio;	0	
Scarsa collaborazione del responsabile del processo o dell'attività nella costruzione, aggiornamento e monitoraggio del piano: la scarsa collaborazione può segnalare un deficit di attenzione al tema	0	
Mancata attuazione delle misure di trattamento: l'attuazione di misure di trattamento si associa ad una minore possibilità di accadimento di fatti corruttivi	0	
Totale	10	Punt. massimo ** 5 Punt. Medio ** 1,67

* Nessuna probabilità = 0; Poco probabile = 1; Probabile 3; Altamente probabile = 5; Accertato negli ultimi 5 anni = 7

** Il punteggio massimo è quello assegnato ad almeno un indicatore; il punteggio medio è quello ottenuto dal totale/6 (n. indicatori)

Tabella - 3C: Stima qualitativa del rischio corruttivo

Secondo una valutazione basata sui parametri di cui al paragrafo 2.9. - riquadro azzurro - del PTPCT (CFR BOX n. 8 pag. 34 - All.to 1 PNA 2019) il responsabile o i responsabili di settore interessati ritengono che questo processo sia esposto a rischio corruttivo in questi termini:

In altre amministrazioni si è registrato più di un episodio corruttivo

Tabella – 3D – misure generali per l'abbattimento del rischio da applicare a questo trattamento

Per abbattere il rischio corruttivo come delineato nelle tabelle 3B e 3C si ritiene che nel triennio vadano applicate queste misure di carattere generale, da sottoporre a monitoraggio **al termine di ogni esercizio***** prima dell'aggiornamento del PTPCT:

Misure generali (CFR box n. 11 pag. 40 - All.to 1 PNA 2019)	Indicatori di monitoraggio richiesti (CFR Tabella n. 5 pag. 44 - All.to 1 PNA 2019)	Esiti del monitoraggio
Controllo	Percentuale di controlli effettuati su numero di pratiche/provvedimenti ..	10%
Trasparenza	Percentuale di atti pubblicati relativi al processo in questione <i>privacy</i>	- 100% Salvo
Definizione di standard di comportamento	Numero di incontri o comunicazioni effettuate	- Min. 1 ordine di servizio
Regolamentazione	Verifica adozione del regolamento di gestione del processo o di attività	-SINO
Semplificazione	Verifica di documentazione sistematizzata e semplificato il processo	- SINO
Formazione	Effettuazione di un corso di formazione	- SINO
Sensibilizzazione e partecipazione	Numero di iniziative svolte ed evidenza dei contributi raccolti	Min. 1 news sul sito
Rotazione	Percentuale di pratiche relative al processo ruotate sul totale e/o pratiche interessate dalla condivisione delle fasi procedurali	2%
Segnalazione e protezione	Azioni particolari per agevolare, sensibilizzare, garantire i segnalanti Realizzare una brochure da distribuire ai dipendenti con le istruzioni	
Disciplina del conflitto di interessi	Specifiche previsioni su casi particolari di conflitto di interessi tipiche del processo - Da definire con apposito provvedimento entro il 06/06/2021	
Regolazione dei rapporti con i "rappresentanti di lobbies"	Attività volta a regolare il confronto con le lobbies e strumenti di controllo - Da definire con apposito provvedimento entro il 06/06/2021	
Misure specifiche per questo trattamento	Si raccomanda di rivedere la definizione delle Posizioni Organizzative, per esigenze di efficienza più che anticorruptive	

*** L'allegato 1 al PNA 2019 propone una scansione temporale sia delle azioni che del relativo monitoraggio (CFR Tabella n. 6 pag. 45 - All.to 1 PNA 2019); in sede di prima adozione si ritiene di stabilire il termine del **30/11/2021**, per fare un primo monitoraggio delle misure e dei relativi indicatori.

Nell'aggiornamento al piano 2022/24 si potrà applicare eventualmente una programmazione più puntuale

Gestione ordinaria della spesa, servizi economici

Tabella – 3A – termini di approvazione, validazione, monitoraggio ed eventuale riesame ***

Azione eseguita	Data	Qualifica soggetto e firma
Approvazione a cura dei responsabili/ dei/ dei settore/i interessati	19/03/2021	Dott.ssa Maria Silvia Bartolacci (Responsabile Settore Contabile)
Validazione del R.P.C.T. per l'inserimento nel P.T.P.C.T. 2021-23		
Monitoraggio di RPCT e OIV (nucleo di valutazione)		
Eventuale riesame per aggiornamento PTPCT 2022-24		

Il catalogo dei rischi corruttivi a cui questo processo può essere sottoposto è stato definito nel paragrafo 2.5. del PTPCT; ma nel 2021 si ritiene oltremodo complessa una specifica individuazione per ciascun processo dei singoli rischi; pertanto la stima effettuata è relativa, non ad uno specifico rischio corruttivo, ma ad un **generico pericolo di eventi corruttivi**.

Tabella – 3B – stima di livello di esposizione al rischio corruttivo

Indicatori per la stima quantitativa (CFR BOX n. 9 pag. 34 - All.to 1 PNA 2019)	Punti*	Note di monitoraggio
Livello di interesse "esterno" ; la presenza di interessi, anche economici, rilevanti e di benefici per i destinatari del processo determina un incremento del rischio	5	
Grado di discrezionalità del decisore interno ; la presenza di un processo decisionale altamente discrezionale determina un incremento del rischio rispetto ad un processo decisionale altamente vincolato;	1	
Manifestazione di eventi corruttivi in passato : se l'attività è stata già oggetto di eventi corruttivi in passato nell'amministrazione o in altre realtà simili, il rischio aumenta;	1	
Opacità del processo decisionale : l'adozione di strumenti di trasparenza sostanziale, e non solo formale, riduce il rischio;	1	
Scarsa collaborazione del responsabile del processo o dell'attività nella costruzione, aggiornamento e monitoraggio del piano: la scarsa collaborazione può segnalare un deficit di attenzione al tema	1	
Mancata attuazione delle misure di trattamento : l'attuazione di misure di trattamento si associa ad una minore possibilità di accadimento di fatti corruttivi	1	
Totale	10	Punt. massimo ** 5 Punt. Medio ** 1,67

* Nessuna probabilità = 0; Poco probabile = 1; Probabile 3; Altamente probabile = 5; Accertato negli ultimi 5 anni = 7

** Il punteggio massimo è quello assegnato ad almeno un indicatore; il punteggio medio è quello ottenuto dal totale/6 (n. indicatori)

Tabella - 3C: Stima qualitativa del rischio corruttivo

Secondo una valutazione basata sui parametri di cui al paragrafo 2.9. - riquadro azzurro - del PTPCT (CFR BOX n. 8 pag. 34 - All.to 1 PNA 2019) il responsabile o i responsabili di settore interessati ritengono che questo processo sia esposto a rischio corruttivo in questi termini:

In altre amministrazioni si è registrato più di un episodio corruttivo

Tabella – 3D – misure generali per l'abbattimento del rischio da applicare a questo trattamento

Per abbattere il rischio corruttivo come delineato nelle tabelle 3B e 3C si ritiene che nel triennio vadano applicate queste misure di carattere generale, da sottoporre a monitoraggio **al termine di ogni esercizio***** prima dell'aggiornamento del PTPCT:

Misure generali (CFR box n. 11 pag. 40 - All.to 1 PNA 2019)	Indicatori di monitoraggio richiesti (CFR Tabella n. 5 pag. 44 - All.to 1 PNA 2019)	Esiti del monitoraggio
Controllo	Percentuale di controlli effettuati su numero di pratiche/provvedimenti ..	10%
Trasparenza	Percentuale di atti pubblicati relativi al processo in questione <i>privacy</i>	- 100% Salvo
Definizione di standard di comportamento	Numero di incontri o comunicazioni effettuate	- Min. 1 ordine di servizio
Regolamentazione	Verifica adozione del regolamento di gestione del processo o di attività	-SINO
Semplificazione	Verifica di documentazione sistematizzata e semplificata il processo	- SINO
Formazione	Effettuazione di un corso di formazione	- SINO
Sensibilizzazione e partecipazione	Numero di iniziative svolte ed evidenza dei contributi raccolti	Min. 1 news sul sito
Rotazione	Percentuale di pratiche relative al processo ruotate sul totale e/o pratiche interessate dalla condivisione delle fasi procedurali	2%
Segnalazione e protezione	Azioni particolari per agevolare, sensibilizzare, garantire i segnalanti Realizzare una brochure da distribuire ai dipendenti con le istruzioni	
Disciplina del conflitto di interessi	Specifiche previsioni su casi particolari di conflitto di interessi tipiche del processo - Da definire con apposito provvedimento entro il 06/06/2021	
Regolazione dei rapporti con i "rappresentanti di lobbies"	Attività volta a regolare il confronto con le lobbies e strumenti di controllo - Da definire con apposito provvedimento entro il 06/06/2021	
Misure specifiche per questo trattamento	Si raccomanda la massima trasparenza e la pedissequa osservanza di norme e regolamenti	

*** L'allegato 1 al PNA 2019 propone una scansione temporale sia delle azioni che del relativo monitoraggio (CFR Tabella n. 6 pag. 45 - All.to 1 PNA 2019); in sede di prima adozione si ritiene di stabilire il termine del **30/11/2021**, per fare un primo monitoraggio delle misure e dei relativi indicatori.

Nell'aggiornamento al piano 2022/24 si potrà applicare eventualmente una programmazione più puntuale

Scheda n. 26; **Stima del livello di esposizione al rischio corruttivo e dei successivi trattamento e monitoraggio**, del processo denominato: **Accertamenti e verifiche dei tributi locali**

Tabella – 3A – termini di approvazione, validazione, monitoraggio ed eventuale riesame ***

Azione eseguita	Data	Qualifica soggetto e firma
Approvazione a cura dei responsabili/ dei/ dei settore/i interessati	19/03/2021	Dott.ssa Maria Silvia Bartolacci (Responsabile Settore Contabile)
Validazione del R.P.C.T. per l'inserimento nel P.T.P.C.T. 2021-23		
Monitoraggio di RPCT e OIV (nucleo di valutazione)		
Eventuale riesame per aggiornamento PTPCT 2022-24		

Il catalogo dei rischi corruttivi a cui questo processo può essere sottoposto è stato definito nel paragrafo 2.5. del PTPCT; ma nel 2021 si ritiene oltremodo complessa una specifica individuazione per ciascun processo dei singoli rischi; pertanto la stima effettuata è relativa, non ad uno specifico rischio corruttivo, ma ad un **generico pericolo di eventi corruttivi**.

Tabella – 3B – stima di livello di esposizione al rischio corruttivo

Indicatori per la stima quantitativa (CFR BOX n. 9 pag. 34 - All.to 1 PNA 2019)	Punti*	Note di monitoraggio
Livello di interesse "esterno" ; la presenza di interessi, anche economici, rilevanti e di benefici per i destinatari del processo determina un incremento del rischio	5	
Grado di discrezionalità del decisore interno ; la presenza di un processo decisionale altamente discrezionale determina un incremento del rischio rispetto ad un processo decisionale altamente vincolato;	1	
Manifestazione di eventi corruttivi in passato : se l'attività è stata già oggetto di eventi corruttivi in passato nell'amministrazione o in altre realtà simili, il rischio aumenta;	1	
Opacità del processo decisionale : l'adozione di strumenti di trasparenza sostanziale, e non solo formale, riduce il rischio;	1	
Scarsa collaborazione del responsabile del processo o dell'attività nella costruzione, aggiornamento e monitoraggio del piano: la scarsa collaborazione può segnalare un deficit di attenzione al tema	1	
Mancata attuazione delle misure di trattamento : l'attuazione di misure di trattamento si associa ad una minore possibilità di accadimento di fatti corruttivi	1	
Totale	10	Punt. massimo ** 5 Punt. Medio ** 1,67

* Nessuna probabilità = 0; Poco probabile = 1; Probabile 3; Altamente probabile = 5; Accertato negli ultimi 5 anni = 7

** Il punteggio massimo è quello assegnato ad almeno un indicatore; il punteggio medio è quello ottenuto dal totale/6 (n. indicatori)

Tabella - 3C: Stima qualitativa del rischio corruttivo

Secondo una valutazione basata sui parametri di cui al paragrafo 2.9. - riquadro azzurro - del PTPCT (CFR BOX n. 8 pag. 34 - All.to 1 PNA 2019) il responsabile o i responsabili di settore interessati ritengono che questo processo sia esposto a rischio corruttivo in questi termini:

In altre amministrazioni si è registrato più di un episodio corruttivo. In pericolo principale è che non si provveda a perseguire il recupero dei tributi non versati

Tabella – 3D – misure generali per l'abbattimento del rischio da applicare a questo trattamento

Per abbattere il rischio corruttivo come delineato nelle tabelle 3B e 3C si ritiene che nel triennio vadano applicate queste misure di carattere generale, da sottoporre a monitoraggio **al termine di ogni esercizio***** prima dell'aggiornamento del PTPCT:

Misure generali (CFR box n. 11 pag. 40 - All.to 1 PNA 2019)	Indicatori di monitoraggio richiesti (CFR Tabella n. 5 pag. 44 - All.to 1 PNA 2019)	Esiti del monitoraggio
Controllo	Percentuale di controlli effettuati su numero di pratiche/provvedimenti .. 10%	
Trasparenza	Percentuale di atti pubblicati relativi al processo in questione - 100% Salvo privacy	
Definizione di standard di comportamento	Numero di incontri o comunicazioni effettuate - Min. 1 ordine di servizio	
Regolamentazione	Verifica adozione del regolamento di gestione del processo o di attività -SINO	
Semplificazione	Verifica di documentazione sistematizzata e semplificato il processo - SINO	
Formazione	Effettuazione di un corso di formazione - SINO	
Sensibilizzazione e partecipazione	Numero di iniziative svolte ed evidenza dei contributi raccolti Min. 1 news sul sito	
Rotazione	Percentuale di pratiche relative al processo ruotate sul totale e/o pratiche interessate dalla condivisione delle fasi procedurali 2%	
Segnalazione e protezione	Azioni particolari per agevolare, sensibilizzare, garantire i segnalanti Realizzare una brochure da distribuire ai dipendenti con le istruzioni	
Disciplina del conflitto di interessi	Specifiche previsioni su casi particolari di conflitto di interessi tipiche del processo - Da definire con apposito provvedimento entro il 06/06/2021	
Regolazione dei rapporti con i "rappresentanti di lobbies"	Attività volta a regolare il confronto con le lobbies e strumenti di controllo - Da definire con apposito provvedimento entro il 06/06/2021	
Misure specifiche per questo trattamento	Si raccomanda la massima trasparenza e la pedissequa osservanza di norme e regolamenti	

*** L'allegato 1 al PNA 2019 propone una scansione temporale sia delle azioni che del relativo monitoraggio (CFR Tabella n. 6 pag. 45 - All.to 1 PNA 2019); in sede di prima adozione si ritiene di stabilire il termine del **30/11/2021**, per fare un primo monitoraggio delle misure e dei relativi indicatori.

Nell'aggiornamento al piano 2022/24 si potrà applicare eventualmente una programmazione più puntuale

Scheda n. 24; **Stima del livello di esposizione al rischio corruttivo e dei successivi trattamento e monitoraggio**, del processo denominato: **Gestione ordinaria delle entrate**

Tabella – 3A – termini di approvazione, validazione, monitoraggio ed eventuale riesame ***

Azione eseguita	Data	Qualifica soggetto e firma
Approvazione a cura dei responsabili/ dei/dei settore/i interessati	19/03/2021	Dott.ssa Maria Silvia Bartolacci (Responsabile Settore Contabile)
Validazione del R.P.C.T. per l'inserimento nel P.T.P.C.T. 2021-23		
Monitoraggio di RPCT e OIV (nucleo di valutazione)		
Eventuale riesame per aggiornamento PTPCT 2022-24		

Il catalogo dei rischi corruttivi a cui questo processo può essere sottoposto è stato definito nel paragrafo 2.5. del PTPCT; ma nel 2021 si ritiene oltremodo complessa una specifica individuazione per ciascun processo dei singoli rischi; pertanto la stima effettuata è relativa, non ad uno specifico rischio corruttivo, ma ad un **generico pericolo di eventi corruttivi**.

Tabella – 3B – stima di livello di esposizione al rischio corruttivo

Indicatori per la stima quantitativa (CFR BOX n. 9 pag. 34 - All.to 1 PNA 2019)	Punti*	Note di monitoraggio
Livello di interesse "esterno" ; la presenza di interessi, anche economici, rilevanti e di benefici per i destinatari del processo determina un incremento del rischio	4	
Grado di discrezionalità del decisore interno ; la presenza di un processo decisionale altamente discrezionale determina un incremento del rischio rispetto ad un processo decisionale altamente vincolato;	1	
Manifestazione di eventi corruttivi in passato : se l'attività è stata già oggetto di eventi corruttivi in passato nell'amministrazione o in altre realtà simili, il rischio aumenta;	1	
Opacità del processo decisionale : l'adozione di strumenti di trasparenza sostanziale, e non solo formale, riduce il rischio;	1	
Scarsa collaborazione del responsabile del processo o dell'attività nella costruzione, aggiornamento e monitoraggio del piano: la scarsa collaborazione può segnalare un deficit di attenzione al tema	1	
Mancata attuazione delle misure di trattamento : l'attuazione di misure di trattamento si associa ad una minore possibilità di accadimento di fatti corruttivi	1	
Totale	9	Punt. massimo ** 4 Punt. Medio ** 1,50

* Nessuna probabilità = 0; Poco probabile = 1; Probabile 3; Altamente probabile = 5; Accertato negli ultimi 5 anni = 7

** Il punteggio massimo è quello assegnato ad almeno un indicatore; il punteggio medio è quello ottenuto dal totale/6 (n. indicatori)

Tabella - 3C: Stima qualitativa del rischio corruttivo

Secondo una valutazione basata sui parametri di cui al paragrafo 2.9. - riquadro azzurro - del PTPCT (CFR BOX n. 8 pag. 34 - All.to 1 PNA 2019) il responsabile o i responsabili di settore interessati ritengono che questo processo sia esposto a rischio corruttivo in questi termini:

Il pericolo principale è quello di non perseguire con costanza il recupero delle somme non versate

Tabella – 3D – misure generali per l'abbattimento del rischio da applicare a questo trattamento

Per abbattere il rischio corruttivo come delineato nelle tabelle 3B e 3C si ritiene che nel triennio vadano applicate queste misure di carattere generale, da sottoporre a monitoraggio **al termine di ogni esercizio***** prima dell'aggiornamento del PTPCT:

Misure generali (CFR box n. 11 pag. 40 - All.to 1 PNA 2019)	Indicatori di monitoraggio richiesti (CFR Tabella n. 5 pag. 44 - All.to 1 PNA 2019)	Esiti del monitoraggio
Controllo	Percentuale di controlli effettuati su numero di pratiche/provvedimenti .. 10%	
Trasparenza	Percentuale di atti pubblicati relativi al processo in questione - 100% Salvo privacy	
Definizione di standard di comportamento	Numero di incontri o comunicazioni effettuate - Min. 1 ordine di servizio	
Regolamentazione	Verifica adozione del regolamento di gestione del processo o di attività -S/NO	
Semplificazione	Verifica di documentazione sistematizzata e semplificata il processo - S/NO	
Formazione	Effettuazione di un corso di formazione - S/NO	
Sensibilizzazione e partecipazione	Numero di iniziative svolte ed evidenze dei contributi raccolti Min. 1 news sul sito	
Rotazione	Percentuale di pratiche relative al processo ruotate sul totale e/o pratiche interessate dalla condivisione delle fasi procedurali 2%	
Segnalazione e protezione	Azioni particolari per agevolare, sensibilizzare, garantire i segnalanti Realizzare una brochure da distribuire ai dipendenti con le istruzioni	
Disciplina del conflitto di interessi	Specifiche previsioni su casi particolari di conflitto di interessi tipiche del processo - Da definire con apposito provvedimento entro il 06/06/2021	
Regolazione dei rapporti con i "rappresentanti di lobbies"	Attività volta a regolare il confronto con le lobbies e strumenti di controllo - Da definire con apposito provvedimento entro il 06/06/2021	
Misure specifiche per questo trattamento	Al di là degli strumenti di pianificazione e di bilancio, vanno fatti piani di monitoraggio suddivisi per responsabili.	

*** L'allegato 1 al PNA 2019 propone una scansione temporale sia delle azioni che del relativo monitoraggio (CFR Tabella n. 6 pag. 45 - All.to 1 PNA 2019); in sede di prima adozione si ritiene di stabilire il termine del **30/11/2021**, per fare un primo monitoraggio delle misure e dei relativi indicatori.

Nell'aggiornamento al piano 2022/24 si potrà applicare eventualmente una programmazione più puntuale

Scheda n. 33; **Stima del livello di esposizione al rischio corruttivo e dei successivi trattamenti e monitoraggio, del processo denominato: Supporto e controllo attività produttive, autorizzazioni e permessi**

Tabella – 3A – termini di approvazione, validazione, monitoraggio ed eventuale riesame ***

Azione eseguita	Data	Qualifica soggetto e firma
Approvazione a cura dei responsabili/ dei/dei settore/i interessati	19/03/2021	Arch. Adalgisa Arcangeli (Responsabile Settore Tecnico)
Validazione del R.P.C.T. per l'inserimento nel P.T.P.C.T. 2021-23		
Monitoraggio di RPCT e OIV (nucleo di valutazione)		
Eventuale riesame per aggiornamento PTPCT 2022-24		

Il catalogo dei rischi corruttivi a cui questo processo può essere sottoposto è stato definito nel paragrafo 2.5. del PTPCT; ma nel 2021 si ritiene oltremodo complessa una specifica individuazione per ciascun processo dei singoli rischi; pertanto la stima effettuata è relativa, non ad uno specifico rischio corruttivo, ma ad un **generico pericolo di eventi corruttivi**.

Tabella – 3B – stima di livello di esposizione al rischio corruttivo

Indicatori per la stima quantitativa (CFR BOX n. 9 pag. 34 - All.to 1 PNA 2019)	Punti*	Note di monitoraggio
Livello di interesse "esterno": la presenza di interessi, anche economici, rilevanti e di benefici per i destinatari del processo determina un incremento del rischio	4	
Grado di discrezionalità del decisore interno: la presenza di un processo decisionale altamente discrezionale determina un incremento del rischio rispetto ad un processo decisionale altamente vincolato.	0	
Manifestazione di eventi corruttivi in passato: se l'attività è stata già oggetto di eventi corruttivi in passato nell'amministrazione o in altre realtà simili, il rischio aumenta;	5	
Opacità del processo decisionale: l'adozione di strumenti di trasparenza sostanziale, e non solo formale, riduce il rischio;	0	
Scarsa collaborazione del responsabile del processo o dell'attività nella costruzione, aggiornamento e monitoraggio del piano: la scarsa collaborazione può segnalare un deficit di attenzione al tema	0	
Mancata attuazione delle misure di trattamento: l'attuazione di misure di trattamento si associa ad una minore possibilità di accadimento di fatti corruttivi	0	
Totale	9	Punt. massimo ** 5 Punt. Medio ** 1,50

* Nessuna probabilità = 0; Poco probabile = 1; Probabile 3; Altamente probabile = 5; Accertato negli ultimi 5 anni = 7

** Il punteggio massimo è quello assegnato ad almeno un indicatore; il punteggio medio è quello ottenuto dal totale/6 (n. indicatori)

Tabella - 3C: Stima qualitativa del rischio corruttivo

Secondo una valutazione basata sui parametri di cui al paragrafo 2.9. - riquadro azzurro - del PTPCT (CFR BOX n. 8 pag. 34 - All.to 1 PNA 2019) il responsabile o i responsabili di settore interessati ritengono che questo processo sia esposto a rischio corruttivo in questi termini:

In altre amministrazioni si è registrato più di un episodio corruttivo

Tabella – 3D – misure generali per l'abbattimento del rischio da applicare a questo trattamento

Per abbattere il rischio corruttivo come delineato nelle tabelle 3B e 3C si ritiene che nel triennio vadano applicate queste misure di carattere generale, da sottoporre a monitoraggio **al termine di ogni esercizio***** prima dell'aggiornamento del PTPCT:

Misure generali (CFR box n. 11 pag. 40 - All.to 1 PNA 2019)	Indicatori di monitoraggio richiesti (CFR Tabella n. 5 pag. 44 - All.to 1 PNA 2019)	Esiti del monitoraggio
Controllo	Percentuale di controlli effettuati su numero di pratiche/provvedimenti ..	10%
Trasparenza	Percentuale di atti pubblicati relativi al processo in questione <i>privacy</i>	- 100% Salvo
Definizione di standard di comportamento	Numero di incontri o comunicazioni effettuate	- Min. 1 ordine di servizio
Regolamentazione	Verifica adozione del regolamento di gestione del processo o di attività	-S/NO
Semplificazione	Verifica di documentazione sistematizzata e semplificata il processo	- S/NO
Formazione	Effettuazione di un corso di formazione	- S/NO
Sensibilizzazione e partecipazione	Numero di iniziative svolte ed evidenza dei contributi raccolti	Min. 1 news sul sito
Rotazione	Percentuale di pratiche relative al processo ruotate sul totale e/o pratiche interessate dalla condivisione delle fasi procedurali	2%
Segnalazione e protezione	Azioni particolari per agevolare, sensibilizzare, garantire i segnalanti Realizzare una brochure da distribuire ai dipendenti con le istruzioni	
Disciplina del conflitto di interessi	Specifiche previsioni su casi particolari di conflitto di interessi tipiche del processo - Da definire con apposito provvedimento entro il 06/06/2021	
Regolazione dei rapporti con i "rappresentanti di lobbies"	Attività volta a regolare il confronto con le lobbies e strumenti di controllo - Da definire con apposito provvedimento entro il 06/06/2021	
Misure specifiche per questo trattamento	Si raccomanda la massima trasparenza e la pedissequa osservanza di norme e regolamenti	

*** L'allegato 1 al PNA 2019 propone una scansione temporale sia delle azioni che del relativo monitoraggio (CFR Tabella n. 6 pag. 45 - All.to 1 PNA 2019); in sede di prima adozione si ritiene di stabilire il termine del **30/11/2021**, per fare un primo monitoraggio delle misure e dei relativi indicatori.

Nell'aggiornamento al piano 2022/24 si potrà applicare eventualmente una programmazione più puntuale

Scheda n. 27; **Stima del livello di esposizione al rischio corruttivo e dei successivi trattamento e monitoraggio**, del processo denominato: **Valorizzazioni e gestioni del patrimonio e demanio comunali**

Tabella – 3A – termini di approvazione, validazione, monitoraggio ed eventuale riesame ***

Azione eseguita	Data	Qualifica soggetto e firma
Approvazione a cura dei responsabili/ dei/ dei settore/i interessati	19/03/2021	Dott.ssa Maria Silvia Bartolacci (Responsabile Settore Contabile)
Validazione del R.P.C.T. per l'inserimento nel P.T.P.C.T. 2021-23		
Monitoraggio di RPCT e OIV (nucleo di valutazione)		
Eventuale riesame per aggiornamento PTPCT 2022-24		

Il catalogo dei rischi corruttivi a cui questo processo può essere sottoposto è stato definito nel paragrafo 2.5. del PTPCT; ma nel 2021 si ritiene oltremodo complessa una specifica individuazione per ciascun processo dei singoli rischi; pertanto la stima effettuata è relativa, non ad uno specifico rischio corruttivo, ma ad un **generico pericolo di eventi corruttivi**.

Tabella – 3B – stima di livello di esposizione al rischio corruttivo

Indicatori per la stima quantitativa (CFR BOX n. 9 pag. 34 - All.to 1 PNA 2019)	Punti*	Note di monitoraggio
Livello di interesse "esterno" ; la presenza di interessi, anche economici, rilevanti e di benefici per i destinatari del processo determina un incremento del rischio	3	
Grado di discrezionalità del decisore interno ; la presenza di un processo decisionale altamente discrezionale determina un incremento del rischio rispetto ad un processo decisionale altamente vincolato;	1	
Manifestazione di eventi corruttivi in passato : se l'attività è stata già oggetto di eventi corruttivi in passato nell'amministrazione o in altre realtà simili, il rischio aumenta;	1	
Opacità del processo decisionale : l'adozione di strumenti di trasparenza sostanziale, e non solo formale, riduce il rischio;	1	
Scarsa collaborazione del responsabile del processo o dell'attività nella costruzione, aggiornamento e monitoraggio del piano: la scarsa collaborazione può segnalare un deficit di attenzione al tema	1	
Mancata attuazione delle misure di trattamento : l'attuazione di misure di trattamento si associa ad una minore possibilità di accadimento di fatti corruttivi	1	
Totale	8	Punt. massimo ** 3 Punt. Medio ** 1,33

* Nessuna probabilità = 0; Poco probabile = 1; Probabile 3; Altamente probabile = 5; Accertato negli ultimi 5 anni = 7

** Il punteggio massimo è quello assegnato ad almeno un indicatore; il punteggio medio è quello ottenuto dal totale/6 (n. indicatori)

Tabella - 3C: Stima qualitativa del rischio corruttivo

Secondo una valutazione basata sui parametri di cui al paragrafo 2.9. - riquadro azzurro - del PTPCT (CFR BOX n. 8 pag. 34 - All.to 1 PNA 2019) il responsabile o i responsabili di settore interessati ritengono che questo processo sia esposto a rischio corruttivo in questi termini:

In altre amministrazioni si è registrato più di un episodio corruttivo

Tabella – 3D – misure generali per l'abbattimento del rischio da applicare a questo trattamento

Per abbattere il rischio corruttivo come delineato nelle tabelle 3B e 3C si ritiene che nel triennio vadano applicate queste misure di carattere generale, da sottoporre a monitoraggio **al termine di ogni esercizio***** prima dell'aggiornamento del PTPCT:

Misure generali (CFR box n. 11 pag. 40 - All.to 1 PNA 2019)	Indicatori di monitoraggio richiesti (CFR Tabella n. 5 pag. 44 - All.to 1 PNA 2019)	Esiti del monitoraggio
Controllo	Percentuale di controlli effettuati su numero di pratiche/provvedimenti ..	10%
Trasparenza	Percentuale di atti pubblicati relativi al processo in questione <i>privacy</i>	- 100% Salvo
Definizione di standard di comportamento	Numero di incontri o comunicazioni effettuate	- Min. 1 ordine di servizio
Regolamentazione	Verifica adozione del regolamento di gestione del processo o di attività	-SINO
Semplificazione	Verifica di documentazione sistematizzata e semplificata il processo	- SINO
Formazione	Effettuazione di un corso di formazione	- SINO
Sensibilizzazione e partecipazione	Numero di iniziative svolte ed evidenza dei contributi raccolti	Min. 1 news sul sito
Rotazione	Percentuale di pratiche relative al processo ruotate sul totale e/o pratiche interessate dalla condivisione delle fasi procedurali	2%
Segnalazione e protezione	Azioni particolari per agevolare, sensibilizzare, garantire i segnalanti Realizzare una brochure da distribuire ai dipendenti con le istruzioni	
Disciplina del conflitto di interessi	Specifiche previsioni su casi particolari di conflitto di interessi tipiche del processo - Da definire con apposito provvedimento entro il 06/06/2021	
Regolazione dei rapporti con i "rappresentanti di lobbies"	Attività volta a regolare il confronto con le <i>lobbies</i> e strumenti di controllo - Da definire con apposito provvedimento entro il 06/06/2021	
Misure specifiche per questo trattamento	<i>Si raccomanda la massima trasparenza e la pedissequa osservanza di norme e regolamenti; in più va fatta una rotazione sui periti esterni che validano le stime sul valore.</i>	

*** L'allegato 1 al PNA 2019 propone una scansione temporale sia delle azioni che del relativo monitoraggio (CFR Tabella n. 6 pag. 45 - All.to 1 PNA 2019); in sede di prima adozione si ritiene di stabilire il termine del **30/11/2021**, per fare un primo monitoraggio delle misure e dei relativi indicatori.

Nell'aggiornamento al piano 2022/24 si potrà applicare eventualmente una programmazione più puntuale

Gestione protezione civile

Tabella – 3A – termini di approvazione, validazione, monitoraggio ed eventuale riesame ***

Azione eseguita	Data	Qualifica soggetto e firma
Approvazione a cura dei responsabili/ dei/ dei settore/i interessati	19/03/2021	Dott. Bruno Ciucci (Sindaco)
Validazione del R.P.C.T. per l'inserimento nel P.T.P.C.T. 2021-23		
Monitoraggio di RPCT e OIV (nucleo di valutazione)		
Eventuale riesame per aggiornamento PTPCT 2022-24		

Il catalogo dei rischi corruttivi a cui questo processo può essere sottoposto è stato definito nel paragrafo 2.5. del PTPCT; ma nel 2021 si ritiene oltremodo complessa una specifica individuazione per ciascun processo dei singoli rischi; pertanto la stima effettuata è relativa, non ad uno specifico rischio corruttivo, ma ad un **generico pericolo di eventi corruttivi**.

Tabella – 3B – stima di livello di esposizione al rischio corruttivo

Indicatori per la stima quantitativa (CFR BOX n. 9 pag. 34 - All.to 1 PNA 2019)	Punti*	Note di monitoraggio
Livello di interesse "esterno" ; la presenza di interessi, anche economici, rilevanti e di benefici per i destinatari del processo determina un incremento del rischio	2	
Grado di discrezionalità del decisore interno ; la presenza di un processo decisionale altamente discrezionale determina un incremento del rischio rispetto ad un processo decisionale altamente vincolato;	1	
Manifestazione di eventi corruttivi in passato : se l'attività è stata già oggetto di eventi corruttivi in passato nell'amministrazione o in altre realtà simili, il rischio aumenta;	1	
Opacità del processo decisionale : l'adozione di strumenti di trasparenza sostanziale, e non solo formale, riduce il rischio;	1	
Scarsa collaborazione del responsabile del processo o dell'attività nella costruzione, aggiornamento e monitoraggio del piano: la scarsa collaborazione può segnalare un deficit di attenzione al tema	1	
Mancata attuazione delle misure di trattamento : l'attuazione di misure di trattamento si associa ad una minore possibilità di accadimento di fatti corruttivi	1	
Totale	7	Punt. massimo ** 2
		Punt. Medio ** 1,17

* Nessuna probabilità = 0; Poco probabile = 1; Probabile 3; Altamente probabile = 5; Accertato negli ultimi 5 anni = 7

** Il punteggio massimo è quello assegnato ad almeno un indicatore; il punteggio medio è quello ottenuto dal totale/6 (n. indicatori)

Tabella - 3C: Stima qualitativa del rischio corruttivo

Secondo una valutazione basata sui parametri di cui al paragrafo 2.9. - riquadro azzurro - del PTPCT (CFR BOX n. 8 pag. 34 - All.to 1 PNA 2019) il responsabile o i responsabili di settore interessati ritengono che questo processo sia esposto a rischio corruttivo in questi termini:

Il servizio, pur avendo numerose implicazioni di interesse esterno, non si presta, almeno a livello comunale, a corruzione

Tabella – 3D – misure generali per l'abbattimento del rischio da applicare a questo trattamento

Per abbattere il rischio corruttivo come delineato nelle tabelle 3B e 3C si ritiene che nel triennio vadano applicate queste misure di carattere generale, da sottoporre a monitoraggio **al termine di ogni esercizio***** prima dell'aggiornamento del PTPCT:

Misure generali (CFR box n. 11 pag. 40 - All.to 1 PNA 2019)	Indicatori di monitoraggio richiesti (CFR Tabella n. 5 pag. 44 - All.to 1 PNA 2019)	Esiti del monitoraggio
Controllo	Percentuale di controlli effettuati su numero di pratiche/provvedimenti ..	10%
Trasparenza	Percentuale di atti pubblicati relativi al processo in questione <i>privacy</i>	- 100% Salvo
Definizione di standard di comportamento	Numero di incontri o comunicazioni effettuate	- Min. 1 ordine di servizio
Regolamentazione	Verifica adozione del regolamento di gestione del processo o di attività	-S/NO
Semplificazione	Verifica di documentazione sistematizzata e semplificata il processo	- S/NO
Formazione	Effettuazione di un corso di formazione	- S/NO
Sensibilizzazione e partecipazione	Numero di iniziative svolte ed evidenza dei contributi raccolti	Min. 1 news sul sito
Rotazione	Percentuale di pratiche relative al processo ruotate sul totale e/o pratiche interessate dalla condivisione delle fasi procedurali	2%
Segnalazione e protezione	Azioni particolari per agevolare, sensibilizzare, garantire i segnalanti Realizzare una brochure da distribuire ai dipendenti con le istruzioni	
Disciplina del conflitto di interessi	Specifiche previsioni su casi particolari di conflitto di interessi tipiche del processo - Da definire con apposito provvedimento entro il 06/06/2021	
Regolazione dei rapporti con i "rappresentanti di lobbies"	Attività volta a regolare il confronto con le lobbies e strumenti di controllo - Da definire con apposito provvedimento entro il 06/06/2021	
Misure specifiche per questo trattamento	Si raccomanda la massima trasparenza e la pedissequa osservanza di norme e regolamenti	

*** L'allegato 1 al PNA 2019 propone una scansione temporale sia delle azioni che del relativo monitoraggio (CFR Tabella n. 6 pag. 45 - All.to 1 PNA 2019); in sede di prima adozione si ritiene di stabilire il termine del **30/11/2021**, per fare un primo monitoraggio delle misure e dei relativi indicatori.

Nell'aggiornamento al piano 2022/24 si potrà applicare eventualmente una programmazione più puntuale

Scheda n. 1: **Stima del livello di esposizione al rischio corruttivo e dei successivi trattamento e monitoraggio**, del processo denominato:

Gestione dell'anagrafe e dei controlli anagrafici

Tabella – 3A – termini di approvazione, validazione, monitoraggio ed eventuale riesame ***

Azione eseguita	Data	Qualifica soggetto e firma
Approvazione a cura dei responsabili/ dei/ dei settore/i interessati	19/03/2021	Dott. Bruno Ciucci (Sindaco)
Validazione del R.P.C.T. per l'inserimento nel P.T.P.C.T. 2021-23		
Monitoraggio di RPCT e OIV (nucleo di valutazione)		
Eventuale riesame per aggiornamento PTPCT 2022-24		

Il catalogo dei rischi corruttivi a cui questo processo può essere sottoposto è stato definito nel paragrafo 2.5. del PTPCT; ma nel 2021 si ritiene oltremodo complessa una specifica individuazione per ciascun processo dei singoli rischi; pertanto la stima effettuata è relativa, non ad uno specifico rischio corruttivo, ma ad un **generico pericolo di eventi corruttivi**.

Tabella – 3B – stima di livello di esposizione al rischio corruttivo

Indicatori per la stima quantitativa (CFR BOX n. 9 pag. 34 - All.to 1 PNA 2019)	Punti *	Note di monitoraggio
Livello di interesse "esterno" : la presenza di interessi, anche economici, rilevanti e di benefici per i destinatari del processo determina un incremento del rischio	3	
Grado di discrezionalità del decisore interno : la presenza di un processo decisionale altamente discrezionale determina un incremento del rischio rispetto ad un processo decisionale altamente vincolato.	1,5	
Manifestazione di eventi corruttivi in passato : se l'attività è stata già oggetto di eventi corruttivi in passato nell'amministrazione o in altre realtà simili, il rischio aumenta;	0	
Opacità del processo decisionale : l'adozione di strumenti di trasparenza sostanziale, e non solo formale, riduce il rischio;	0	
Scarsa collaborazione del responsabile del processo o dell'attività nella costruzione, aggiornamento e monitoraggio del piano: la scarsa collaborazione può segnalare un deficit di attenzione al tema	1	
Mancata attuazione delle misure di trattamento : l'attuazione di misure di trattamento si associa ad una minore possibilità di accadimento di fatti corruttivi	1	
Totale	6,5	Punt. massimo ** 3 Punt. Medio ** 1,08

* Nessuna probabilità = 0; Poco probabile = 1; Probabile 3; Altamente probabile = 5; Accertato negli ultimi 5 anni = 7

** Il punteggio massimo è quello assegnato ad almeno un indicatore; il punteggio medio è quello ottenuto dal totale/6 (n. indicatori)

Tabella - 3C: Stima qualitativa del rischio corruttivo

Secondo una valutazione basata sui parametri di cui al paragrafo 2.9. - riquadro azzurro - del PTPCT (CFR BOX n. 8 pag. 34 - All.to 1 PNA 2019) il responsabile o i responsabili di settore interessati ritengono che questo processo sia esposto a rischio corruttivo in questi termini:

Rischio minimo in virtù di processi ben definiti

Tabella – 3D – misure generali per l'abbattimento del rischio da applicare a questo trattamento

Per abbattere il rischio corruttivo come delineato nelle tabelle 3B e 3C si ritiene che nel triennio vadano applicate queste misure di carattere generale, da sottoporre a monitoraggio **al termine di ogni esercizio***** prima dell'aggiornamento del PTPCT:

Misure generali (CFR box n. 11 pag. 40 - All.to 1 PNA 2019)	Indicatori di monitoraggio richiesti (CFR Tabella n. 5 pag. 44 - All.to 1 PNA 2019)	Esiti del monitoraggio
Controllo	Percentuale di controlli effettuati su numero di pratiche/provvedimenti ..	10%
Trasparenza	Percentuale di atti pubblicati relativi al processo in questione <i>privacy</i>	- 100% Salvo
Definizione di standard di comportamento	Numero di incontri o comunicazioni effettuate	- Min. 1 ordine di servizio
Regolamentazione	Verifica adozione del regolamento di gestione del processo o di attività	-SINO
Semplificazione	Verifica di documentazione sistematizzata e semplificato il processo	- SINO
Formazione	Effettuazione di un corso di formazione	- SINO
Sensibilizzazione e partecipazione	Numero di iniziative svolte ed evidenza dei contributi raccolti	Min. 1 news sul sito
Rotazione	Percentuale di pratiche relative al processo ruotate sul totale e/o pratiche interessate dalla condivisione delle fasi procedurali	2%
Segnalazione e protezione	Azioni particolari per agevolare, sensibilizzare, garantire i segnalanti Realizzare una brochure da distribuire ai dipendenti con le istruzioni	
Disciplina del conflitto di interessi	Specifiche previsioni su casi particolari di conflitto di interessi tipiche del processo - Da definire con apposito provvedimento entro il 06/06/2021	
Regolazione dei rapporti con i "rappresentanti di lobbies"	Attività volta a regolare il confronto con le lobbies e strumenti di controllo - Da definire con apposito provvedimento entro il 06/06/2021	
Misure specifiche per questo trattamento	Si raccomanda <i>rotazione, specie nelle funzioni di controllo sul territorio</i>	

*** L'allegato 1 al PNA 2019 propone una scansione temporale sia delle azioni che del relativo monitoraggio (CFR Tabella n. 6 pag. 45 - All.to 1 PNA 2019); in sede di prima adozione si ritiene di stabilire il termine del **30/11/2021**, per fare un primo monitoraggio delle misure e dei relativi indicatori.

Nell'aggiornamento al piano 2022/24 si potrà applicare eventualmente una programmazione più puntuale

Scheda n. 2: **Stima del livello di esposizione al rischio corruttivo e dei successivi trattamento e monitoraggio**, del processo denominato:

Gestione dello stato civile e della cittadinanza

Tabella – 3A – termini di approvazione, validazione, monitoraggio ed eventuale riesame ***

Azione eseguita	Data	Qualifica soggetto e firma
Approvazione a cura dei responsabili/ dei/ dei settore/i interessati	19/03/2021	Dott. Bruno Ciucci (Sindaco)
Validazione del R.P.C.T. per l'inserimento nel P.T.P.C.T. 2021-23		
Monitoraggio di RPCT e OIV (nucleo di valutazione)		
Eventuale riesame per aggiornamento PTPCT 2022-24		

Il catalogo dei rischi corruttivi a cui questo processo può essere sottoposto è stato definito nel paragrafo 2.5. del PTPCT; ma nel 2021 si ritiene oltremodo complessa una specifica individuazione per ciascun processo dei singoli rischi; pertanto la stima effettuata è relativa, non ad uno specifico rischio corruttivo, ma ad un **generico pericolo di eventi corruttivi**.

Tabella – 3B – stima di livello di esposizione al rischio corruttivo

Indicatori per la stima quantitativa (CFR BOX n. 9 pag. 34 - All.to 1 PNA 2019)	Punti *	Note di monitoraggio
Livello di interesse "esterno" : la presenza di interessi, anche economici, rilevanti e di benefici per i destinatari del processo determina un incremento del rischio	3	
Grado di discrezionalità del decisore interno : la presenza di un processo decisionale altamente discrezionale determina un incremento del rischio rispetto ad un processo decisionale altamente vincolato.	1,5	
Manifestazione di eventi corruttivi in passato : se l'attività è stata già oggetto di eventi corruttivi in passato nell'amministrazione o in altre realtà simili, il rischio aumenta;	0	
Opacità del processo decisionale : l'adozione di strumenti di trasparenza sostanziale, e non solo formale, riduce il rischio;	0	
Scarsa collaborazione del responsabile del processo o dell'attività nella costruzione, aggiornamento e monitoraggio del piano: la scarsa collaborazione può segnalare un deficit di attenzione al tema	1	
Mancata attuazione delle misure di trattamento : l'attuazione di misure di trattamento si associa ad una minore possibilità di accadimento di fatti corruttivi	1	
Totale	6,5	Punt. massimo ** 3 Punt. Medio ** 1,08

* Nessuna probabilità = 0; Poco probabile = 1; Probabile 3; Altamente probabile = 5; Accertato negli ultimi 5 anni = 7

** Il punteggio massimo è quello assegnato ad almeno un indicatore; il punteggio medio è quello ottenuto dal totale/6 (n. indicatori)

Tabella - 3C: Stima qualitativa del rischio corruttivo

Secondo una valutazione basata sui parametri di cui al paragrafo 2.9. - riquadro azzurro - del PTPCT (CFR BOX n. 8 pag. 34 - All.to 1 PNA 2019) il responsabile o i responsabili di settore interessati ritengono che questo processo sia esposto a rischio corruttivo in questi termini:

Rischio minimo in virtù di processi ben definiti

Tabella – 3D – misure generali per l'abbattimento del rischio da applicare a questo trattamento

Per abbattere il rischio corruttivo come delineato nelle tabelle 3B e 3C si ritiene che nel triennio vadano applicate queste misure di carattere generale, da sottoporre a monitoraggio **al termine di ogni esercizio***** prima dell'aggiornamento del PTPCT:

Misure generali (CFR box n. 11 pag. 40 - All.to 1 PNA 2019)	Indicatori di monitoraggio richiesti (CFR Tabella n. 5 pag. 44 - All.to 1 PNA 2019)	Esiti del monitoraggio
Controllo	Percentuale di controlli effettuati su numero di pratiche/provvedimenti ..	10%
Trasparenza	Percentuale di atti pubblicati relativi al processo in questione <i>privacy</i>	- 100% Salvo
Definizione di standard di comportamento	Numero di incontri o comunicazioni effettuate	- Min. 1 ordine di servizio
Regolamentazione	Verifica adozione del regolamento di gestione del processo o di attività	-SINO
Semplificazione	Verifica di documentazione sistematizzata e semplificato il processo	- SINO
Formazione	Effettuazione di un corso di formazione	- SINO
Sensibilizzazione e partecipazione	Numero di iniziative svolte ed evidenza dei contributi raccolti	Min. 1 news sul sito
Rotazione	Percentuale di pratiche relative al processo ruotate sul totale e/o pratiche interessate dalla condivisione delle fasi procedurali	2%
Segnalazione e protezione	Azioni particolari per agevolare, sensibilizzare, garantire i segnalanti Realizzare una brochure da distribuire ai dipendenti con le istruzioni	
Disciplina del conflitto di interessi	Specifiche previsioni su casi particolari di conflitto di interessi tipiche del processo - Da definire con apposito provvedimento entro il 06/06/2021	
Regolazione dei rapporti con i "rappresentanti di lobbies"	Attività volta a regolare il confronto con le lobbies e strumenti di controllo - Da definire con apposito provvedimento entro il 06/06/2021	
Misure specifiche per questo trattamento	Si raccomanda particolare attenzione ai procedimenti di cittadinanza	

*** L'allegato 1 al PNA 2019 propone una scansione temporale sia delle azioni che del relativo monitoraggio (CFR Tabella n. 6 pag. 45 - All.to 1 PNA 2019); in sede di prima adozione si ritiene di stabilire il termine del **30/11/2021**, per fare un primo monitoraggio delle misure e dei relativi indicatori.

Nell'aggiornamento al piano 2022/24 si potrà applicare eventualmente una programmazione più puntuale

Scheda n. 3: **Stima del livello di esposizione al rischio corruttivo e dei successivi trattamento e monitoraggio**, del processo denominato:

Rilascio documenti di identità

Tabella – 3A – termini di approvazione, validazione, monitoraggio ed eventuale riesame ***

Azione eseguita	Data	Qualifica soggetto e firma
Approvazione a cura dei responsabili/ dei/ dei settore/i interessati	19/03/2021	Dott. Bruno Ciucci (Sindaco)
Validazione del R.P.C.T. per l'inserimento nel P.T.P.C.T. 2021-23		
Monitoraggio di RPCT e OIV (nucleo di valutazione)		
Eventuale riesame per aggiornamento PTPCT 2022-24		

Il catalogo dei rischi corruttivi a cui questo processo può essere sottoposto è stato definito nel paragrafo 2.5. del PTPCT; ma nel 2021 si ritiene oltremodo complessa una specifica individuazione per ciascun processo dei singoli rischi; pertanto la stima effettuata è relativa, non ad uno specifico rischio corruttivo, ma ad un **generico pericolo di eventi corruttivi**.

Tabella – 3B – stima di livello di esposizione al rischio corruttivo

Indicatori per la stima quantitativa (CFR BOX n. 9 pag. 34 - All.to 1 PNA 2019)	Punti *	Note di monitoraggio
Livello di interesse "esterno" ; la presenza di interessi, anche economici, rilevanti e di benefici per i destinatari del processo determina un incremento del rischio	3	
Grado di discrezionalità del decisore interno ; la presenza di un processo decisionale altamente discrezionale determina un incremento del rischio rispetto ad un processo decisionale altamente vincolato;	1,5	
Manifestazione di eventi corruttivi in passato : se l'attività è stata già oggetto di eventi corruttivi in passato nell'amministrazione o in altre realtà simili, il rischio aumenta;	0	
Opacità del processo decisionale : l'adozione di strumenti di trasparenza sostanziale, e non solo formale, riduce il rischio;	0	
Scarsa collaborazione del responsabile del processo o dell'attività nella costruzione, aggiornamento e monitoraggio del piano: la scarsa collaborazione può segnalare un deficit di attenzione al tema	1	
Mancata attuazione delle misure di trattamento : l'attuazione di misure di trattamento si associa ad una minore possibilità di accadimento di fatti corruttivi	1	
Totale	6,5	Punt. massimo ** 3 Punt. Medio ** 1,08

* Nessuna probabilità = 0; Poco probabile = 1; Probabile 3; Altamente probabile = 5; Accertato negli ultimi 5 anni = 7

** Il punteggio massimo è quello assegnato ad almeno un indicatore; il punteggio medio è quello ottenuto dal totale/6 (n. indicatori)

Tabella - 3C: Stima qualitativa del rischio corruttivo

Secondo una valutazione basata sui parametri di cui al paragrafo 2.9. - riquadro azzurro - del PTPCT (CFR BOX n. 8 pag. 34 - All.to 1 PNA 2019) il responsabile o i responsabili di settore interessati ritengono che questo processo sia esposto a rischio corruttivo in questi termini:

Rischio per particolare interesse del prodotto di processo da parte della criminalità

Tabella – 3D – misure generali per l'abbattimento del rischio da applicare a questo trattamento

Per abbattere il rischio corruttivo come delineato nelle tabelle 3B e 3C si ritiene che nel triennio vadano applicate queste misure di carattere generale, da sottoporre a monitoraggio **al termine di ogni esercizio***** prima dell'aggiornamento del PTPCT:

Misure generali (CFR box n. 11 pag. 40 - All.to 1 PNA 2019)	Indicatori di monitoraggio richiesti (CFR Tabella n. 5 pag. 44 - All.to 1 PNA 2019)	Esiti del monitoraggio
Controllo	Percentuale di controlli effettuati su numero di pratiche/provvedimenti ..	10%
Trasparenza	Percentuale di atti pubblicati relativi al processo in questione <i>privacy</i>	- 100% Salvo
Definizione di standard di comportamento	Numero di incontri o comunicazioni effettuate	- Min. 1 ordine di servizio
Regolamentazione	Verifica adozione del regolamento di gestione del processo o di attività	-SINO
Semplificazione	Verifica di documentazione sistematizzata e semplificato il processo	- S/NO
Formazione	Effettuazione di un corso di formazione	- S/NO
Sensibilizzazione e partecipazione	Numero di iniziative svolte ed evidenza dei contributi raccolti	Min. 1 news sul sito
Rotazione	Percentuale di pratiche relative al processo ruotate sul totale e/o pratiche interessate dalla condivisione delle fasi procedurali	2%
Segnalazione e protezione	Azioni particolari per agevolare, sensibilizzare, garantire i segnalanti Realizzare una brochure da distribuire ai dipendenti con le istruzioni	
Disciplina del conflitto di interessi	Specifiche previsioni su casi particolari di conflitto di interessi tipiche del processo - Da definire con apposito provvedimento entro il 06/06/2021	
Regolazione dei rapporti con i "rappresentanti di lobbies"	Attività volta a regolare il confronto con le lobbies e strumenti di controllo - Da definire con apposito provvedimento entro il 06/06/2021	
Misure specifiche per questo trattamento	Si raccomanda particolare attenzione alla corretta <i>identificazione dei richiedenti</i>	

*** L'allegato 1 al PNA 2019 propone una scansione temporale sia delle azioni che del relativo monitoraggio (CFR Tabella n. 6 pag. 45 - All.to 1 PNA 2019); in sede di prima adozione si ritiene di stabilire il termine del **30/11/2021**, per fare un primo monitoraggio delle misure e dei relativi indicatori.

Nell'aggiornamento al piano 2022/24 si potrà applicare eventualmente una programmazione più puntuale

Scheda n. 21; **Stima del livello di esposizione al rischio corruttivo e dei successivi trattamento e monitoraggio**, del processo denominato: **Sicurezza e ordine pubblico**

Tabella – 3A – termini di approvazione, validazione, monitoraggio ed eventuale riesame ***

Azione eseguita	Data	Qualifica soggetto e firma
Approvazione a cura dei responsabili/ dei/ dei settore/i interessati	19/03/2021	Dott. Bruno Ciucci (Sindaco)
Validazione del R.P.C.T. per l'inserimento nel P.T.P.C.T. 2021-23		
Monitoraggio di RPCT e OIV (nucleo di valutazione)		
Eventuale riesame per aggiornamento PTPCT 2022-24		

Il catalogo dei rischi corruttivi a cui questo processo può essere sottoposto è stato definito nel paragrafo 2.5. del PTPCT; ma nel 2021 si ritiene oltremodo complessa una specifica individuazione per ciascun processo dei singoli rischi; pertanto la stima effettuata è relativa, non ad uno specifico rischio corruttivo, ma ad un **generico pericolo di eventi corruttivi**.

Tabella – 3B – stima di livello di esposizione al rischio corruttivo

Indicatori per la stima quantitativa (CFR BOX n. 9 pag. 34 - All.to 1 PNA 2019)	Punti*	Note di monitoraggio
Livello di interesse "esterno" : la presenza di interessi, anche economici, rilevanti e di benefici per i destinatari del processo determina un incremento del rischio	1	
Grado di discrezionalità del decisore interno : la presenza di un processo decisionale altamente discrezionale determina un incremento del rischio rispetto ad un processo decisionale altamente vincolato.	1	
Manifestazione di eventi corruttivi in passato : se l'attività è stata già oggetto di eventi corruttivi in passato nell'amministrazione o in altre realtà simili, il rischio aumenta;	1	
Opacità del processo decisionale : l'adozione di strumenti di trasparenza sostanziale, e non solo formale, riduce il rischio;	1	
Scarsa collaborazione del responsabile del processo o dell'attività nella costruzione, aggiornamento e monitoraggio del piano: la scarsa collaborazione può segnalare un deficit di attenzione al tema	1	
Mancata attuazione delle misure di trattamento : l'attuazione di misure di trattamento si associa ad una minore possibilità di accadimento di fatti corruttivi	1	
Totale	6	Punt. massimo ** 1
		Punt. Medio ** 1,00

* Nessuna probabilità = 0; Poco probabile = 1; Probabile 3; Altamente probabile = 5; Accertato negli ultimi 5 anni = 7

** Il punteggio massimo è quello assegnato ad almeno un indicatore; il punteggio medio è quello ottenuto dal totale/6 (n. indicatori)

Tabella - 3C: Stima qualitativa del rischio corruttivo

Secondo una valutazione basata sui parametri di cui al paragrafo 2.9. - riquadro azzurro - del PTPCT (CFR BOX n. 8 pag. 34 - All.to 1 PNA 2019) il responsabile o i responsabili di settore interessati ritengono che questo processo sia esposto a rischio corruttivo in questi termini:

Si tratta di processi che rispondono a principi di Pubblica sicurezza, dove non si può escludere rischio, ma non si ha notizia

Tabella – 3D – misure generali per l'abbattimento del rischio da applicare a questo trattamento
Per abbattere il rischio corruttivo come delineato nelle tabelle 3B e 3C si ritiene che nel triennio vadano applicate queste misure di carattere generale, da sottoporre a monitoraggio **al termine di ogni esercizio***** prima dell'aggiornamento del PTPCT:

Misure generali (CFR box n. 11 pag. 40 - All.to 1 PNA 2019)	Indicatori di monitoraggio richiesti (CFR Tabella n. 5 pag. 44 - All.to 1 PNA 2019)	Esiti del monitoraggio
Controllo	Percentuale di controlli effettuati su numero di pratiche/provvedimenti .. 10%	
Trasparenza	Percentuale di atti pubblicati relativi al processo in questione - 100% Salvo privacy	
Definizione di standard di comportamento	Numero di incontri o comunicazioni effettuate - Min. 1 ordine di servizio	
Regolamentazione	Verifica adozione del regolamento di gestione del processo o di attività -S/NO	
Semplificazione	Verifica di documentazione sistematizzata e semplificata il processo - S/NO	
Formazione	Effettuazione di un corso di formazione - S/NO	
Sensibilizzazione e partecipazione	Numero di iniziative svolte ed evidenza dei contributi raccolti Min. 1 news sul sito	
Rotazione	Percentuale di pratiche relative al processo ruotate sul totale e/o pratiche interessate dalla condivisione delle fasi procedurali 2%	
Segnalazione e protezione	Azioni particolari per agevolare, sensibilizzare, garantire i segnalanti Realizzare una brochure da distribuire ai dipendenti con le istruzioni	
Disciplina del conflitto di interessi	Specifiche previsioni su casi particolari di conflitto di interessi tipiche del processo - Da definire con apposito provvedimento entro il 06/06/2021	
Regolazione dei rapporti con i "rappresentanti di lobbies"	Attività volta a regolare il confronto con le lobbies e strumenti di controllo - Da definire con apposito provvedimento entro il 06/06/2021	
Misure specifiche per questo trattamento	Si raccomanda la massima trasparenza e la pedissequa osservanza di norme e regolamenti	

*** L'allegato 1 al PNA 2019 propone una scansione temporale sia delle azioni che del relativo monitoraggio (CFR Tabella n. 6 pag. 45 - All.to 1 PNA 2019); in sede di prima adozione si ritiene di stabilire il termine del **30/11/2021**, per fare un primo monitoraggio delle misure e dei relativi indicatori.

Nell'aggiornamento al piano 2022/24 si potrà applicare eventualmente una programmazione più puntuale

Scheda n. 39; **Stima del livello di esposizione al rischio corruttivo e dei successivi trattamento e monitoraggio, del processo denominato: Organizzazione eventi e servizi per il turismo e la cultura**

Tabella – 3A – termini di approvazione, validazione, monitoraggio ed eventuale riesame ***

Azione eseguita	Data	Qualifica soggetto e firma
Approvazione a cura dei responsabili/ dei/ dei settore/i interessati	19/03/2021	Dott. Bruno Ciucci (Sindaco)
Validazione del R.P.C.T. per l'inserimento nel P.T.P.C.T. 2021-23		
Monitoraggio di RPCT e OIV (nucleo di valutazione)		
Eventuale riesame per aggiornamento PTPCT 2022-24		

Il catalogo dei rischi corruttivi a cui questo processo può essere sottoposto è stato definito nel paragrafo 2.5. del PTPCT; ma nel 2021 si ritiene oltremodo complessa una specifica individuazione per ciascun processo dei singoli rischi; pertanto la stima effettuata è relativa, non ad uno specifico rischio corruttivo, ma ad un **generico pericolo di eventi corruttivi**.

Tabella – 3B – stima di livello di esposizione al rischio corruttivo

Indicatori per la stima quantitativa (CFR BOX n. 9 pag. 34 - All.to 1 PNA 2019)	Punti*	Note di monitoraggio
Livello di interesse "esterno" ; la presenza di interessi, anche economici, rilevanti e di benefici per i destinatari del processo determina un incremento del rischio	1	
Grado di discrezionalità del decisore interno ; la presenza di un processo decisionale altamente discrezionale determina un incremento del rischio rispetto ad un processo decisionale altamente vincolato;	1	
Manifestazione di eventi corruttivi in passato : se l'attività è stata già oggetto di eventi corruttivi in passato nell'amministrazione o in altre realtà simili, il rischio aumenta;	1	
Opacità del processo decisionale : l'adozione di strumenti di trasparenza sostanziale, e non solo formale, riduce il rischio;	1	
Scarsa collaborazione del responsabile del processo o dell'attività nella costruzione, aggiornamento e monitoraggio del piano: la scarsa collaborazione può segnalare un deficit di attenzione al tema	1	
Mancata attuazione delle misure di trattamento : l'attuazione di misure di trattamento si associa ad una minore possibilità di accadimento di fatti corruttivi	1	
Totale	6	Punt. massimo ** 1
		Punt. Medio ** 1,00

* Nessuna probabilità = 0; Poco probabile = 1; Probabile 3; Altamente probabile = 5; Accertato negli ultimi 5 anni = 7

** Il punteggio massimo è quello assegnato ad almeno un indicatore; il punteggio medio è quello ottenuto dal totale/6 (n. indicatori)

Tabella - 3C: Stima qualitativa del rischio corruttivo

Secondo una valutazione basata sui parametri di cui al paragrafo 2.9. - riquadro azzurro - del PTPCT (CFR BOX n. 8 pag. 34 - All.to 1 PNA 2019) il responsabile o i responsabili di settore interessati ritengono che questo processo sia esposto a rischio corruttivo in questi termini:

I contributi a fondo perduto possono implicare molta attenzione da parte di soggetti esterni. La nostra amministrazione non ha avuto episodi, ma in altre si registrano anche episodi corruttivi

Tabella – 3D – misure generali per l'abbattimento del rischio da applicare a questo trattamento

Per abbattere il rischio corruttivo come delineato nelle tabelle 3B e 3C si ritiene che nel triennio vadano applicate queste misure di carattere generale, da sottoporre a monitoraggio **al termine di ogni esercizio***** prima dell'aggiornamento del PTPCT:

Misure generali (CFR box n. 11 pag. 40 - All.to 1 PNA 2019)	Indicatori di monitoraggio richiesti (CFR Tabella n. 5 pag. 44 - All.to 1 PNA 2019)	Esiti del monitoraggio
Controllo	Percentuale di controlli effettuati su numero di pratiche/provvedimenti ..	10%
Trasparenza	Percentuale di atti pubblicati relativi al processo in questione <i>privacy</i>	- 100% Salvo
Definizione di standard di comportamento	Numero di incontri o comunicazioni effettuate	- Min. 1 ordine di servizio
Regolamentazione	Verifica adozione del regolamento di gestione del processo o di attività	-SINO
Semplificazione	Verifica di documentazione sistematizzata e semplificata il processo	- SINO
Formazione	Effettuazione di un corso di formazione	- SINO
Sensibilizzazione e partecipazione	Numero di iniziative svolte ed evidenza dei contributi raccolti	Min. 1 news sul sito
Rotazione	Percentuale di pratiche relative al processo ruotate sul totale e/o pratiche interessate dalla condivisione delle fasi procedurali	2%
Segnalazione e protezione	Azioni particolari per agevolare, sensibilizzare, garantire i segnalanti Realizzare una brochure da distribuire ai dipendenti con le istruzioni	
Disciplina del conflitto di interessi	Specifiche previsioni su casi particolari di conflitto di interessi tipiche del processo - Da definire con apposito provvedimento entro il 06/06/2021	
Regolazione dei rapporti con i "rappresentanti di lobbies"	Attività volta a regolare il confronto con le lobbies e strumenti di controllo - Da definire con apposito provvedimento entro il 06/06/2021	
Misure specifiche per questo trattamento	Va fatta una particolare attenzione alle gestioni associate e delegate, destinando risorse di personale ad un costante controllo	

*** L'allegato 1 al PNA 2019 propone una scansione temporale sia delle azioni che del relativo monitoraggio (CFR Tabella n. 6 pag. 45 - All.to 1 PNA 2019); in sede di prima adozione si ritiene di stabilire il termine del **30/11/2021**, per fare un primo monitoraggio delle misure e dei relativi indicatori.

Nell'aggiornamento al piano 2022/24 si potrà applicare eventualmente una programmazione più puntuale

Scheda n. 42; **Stima del livello di esposizione al rischio corruttivo e del successivo trattamento e monitoraggio**, del processo denominato: **Gestione del trasporto scolastico**

Tabella – 3A – termini di approvazione, validazione, monitoraggio ed eventuale riesame ***

Azione eseguita	Data	Qualifica soggetto e firma
Approvazione a cura dei responsabili/ dei/ dei settore/i interessati	19/03/2021	Dott. Bruno Ciucci (Sindaco)
Validazione del R.P.C.T. per l'inserimento nel P.T.P.C.T. 2021-23		
Monitoraggio di RPCT e OIV (nucleo di valutazione)		
Eventuale riesame per aggiornamento PTPCT 2022-24		

Il catalogo dei rischi corruttivi a cui questo processo può essere sottoposto è stato definito nel paragrafo 2.5. del PTPCT; ma nel 2021 si ritiene oltremodo complessa una specifica individuazione per ciascun processo dei singoli rischi; pertanto la stima effettuata è relativa, non ad uno specifico rischio corruttivo, ma ad un **generico pericolo di eventi corruttivi**.

Tabella – 3B – stima di livello di esposizione al rischio corruttivo

Indicatori per la stima quantitativa (CFR BOX n. 9 pag. 34 - All.to 1 PNA 2019)	Punti*	Note di monitoraggio
Livello di interesse "esterno" : la presenza di interessi, anche economici, rilevanti e di benefici per i destinatari del processo determina un incremento del rischio	3	
Grado di discrezionalità del decisore interno : la presenza di un processo decisionale altamente discrezionale determina un incremento del rischio rispetto ad un processo decisionale altamente vincolato.	1	
Manifestazione di eventi corruttivi in passato : se l'attività è stata già oggetto di eventi corruttivi in passato nell'amministrazione o in altre realtà simili, il rischio aumenta;	1	
Opacità del processo decisionale : l'adozione di strumenti di trasparenza sostanziale, e non solo formale, riduce il rischio;	0	
Scarsa collaborazione del responsabile del processo o dell'attività nella costruzione, aggiornamento e monitoraggio del piano: la scarsa collaborazione può segnalare un deficit di attenzione al tema	0	
Mancata attuazione delle misure di trattamento : l'attuazione di misure di trattamento si associa ad una minore possibilità di accadimento di fatti corruttivi	0	
Totale	5	Punt. massimo ** 3
		Punt. Medio ** 0,83

* Nessuna probabilità = 0; Poco probabile = 1; Probabile 3; Altamente probabile = 5; Accertato negli ultimi 5 anni = 7

** Il punteggio massimo è quello assegnato ad almeno un indicatore; il punteggio medio è quello ottenuto dal totale/6 (n. indicatori)

Tabella - 3C: Stima qualitativa del rischio corruttivo

Secondo una valutazione basata sui parametri di cui al paragrafo 2.9. - riquadro azzurro - del PTPCT (CFR BOX n. 8 pag. 34 - All.to 1 PNA 2019) il responsabile o i responsabili di settore interessati ritengono che questo processo sia esposto a rischio corruttivo in questi termini:

La forte attenzione dell'opinione pubblica sul servizio è di fatto un controllo efficace; ma l'effettuazione di graduatorie che potrebbero escludere alcuni utenti o modificare le tariffe, consiglia particolare attenzione.

Tabella – 3D – misure generali per l'abbattimento del rischio da applicare a questo trattamento

Per abbattere il rischio corruttivo come delineato nelle tabelle 3B e 3C si ritiene che nel triennio vadano applicate queste misure di carattere generale, da sottoporre a monitoraggio **al termine di ogni esercizio***** prima dell'aggiornamento del PTPCT:

Misure generali (CFR box n. 11 pag. 40 - All.to 1 PNA 2019)	Indicatori di monitoraggio richiesti (CFR Tabella n. 5 pag. 44 - All.to 1 PNA 2019)	Esiti del monitoraggio
Controllo	Percentuale di controlli effettuati su numero di pratiche/provvedimenti ..	10%
Trasparenza	Percentuale di atti pubblicati relativi al processo in questione <i>privacy</i>	- 100% Salvo
Definizione di standard di comportamento	Numero di incontri o comunicazioni effettuate	- Min. 1 ordine di servizio
Regolamentazione	Verifica adozione del regolamento di gestione del processo o di attività	-S/NO
Semplificazione	Verifica di documentazione sistematizzata e semplificato il processo	- S/NO
Formazione	Effettuazione di un corso di formazione	- S/NO
Sensibilizzazione e partecipazione	Numero di iniziative svolte ed evidenza dei contributi raccolti	Min. 1 news sul sito
Rotazione	Percentuale di pratiche relative al processo ruotate sul totale e/o pratiche interessate dalla condivisione delle fasi procedurali	2%
Segnalazione e protezione	Azioni particolari per agevolare, sensibilizzare, garantire i segnalanti Realizzare una brochure da distribuire ai dipendenti con le istruzioni	
Disciplina del conflitto di interessi	Specifiche previsioni su casi particolari di conflitto di interessi tipiche del processo - Da definire con apposito provvedimento entro il 06/06/2021	
Regolazione dei rapporti con i "rappresentanti di lobbies"	Attività volta a regolare il confronto con le lobbies e strumenti di controllo - Da definire con apposito provvedimento entro il 06/06/2021	
Misure specifiche per questo trattamento	Si raccomanda la massima trasparenza e la pedissequa osservanza di norme e regolamenti	

*** L'allegato 1 al PNA 2019 propone una scansione temporale sia delle azioni che del relativo monitoraggio (CFR Tabella n. 6 pag. 45 - All.to 1 PNA 2019); in sede di prima adozione si ritiene di stabilire il termine del **30/11/2021**, per fare un primo monitoraggio delle misure e dei relativi indicatori.

Nell'aggiornamento al piano 2022/24 si potrà applicare eventualmente una programmazione più puntuale

Scheda n. 43; **Stima del livello di esposizione al rischio corruttivo e dei successivi trattamento e monitoraggio**, del processo denominato: **Gestione dei servizi scolastici di supporto (mensa, educatori ecc.)**

Tabella – 3A – termini di approvazione, validazione, monitoraggio ed eventuale riesame ***

Azione eseguita	Data	Qualifica soggetto e firma
Approvazione a cura del/dei responsabili del/dei settore/i interessati	19/03/2021	Dott. Bruno Ciucci (Sindaco)
Validazione del R.P.C.T. per l'inserimento nel P.T.P.C.T. 2021-23		
Monitoraggio di RPCT e OIV (nucleo di valutazione)		
Eventuale riesame per aggiornamento PTPCT 2022-24		

Il catalogo dei rischi corruttivi a cui questo processo può essere sottoposto è stato definito nel paragrafo 2.5. del PTPCT; ma nel 2021 si ritiene oltremodo complessa una specifica individuazione per ciascun processo dei singoli rischi; pertanto la stima effettuata è relativa, non ad uno specifico rischio corruttivo, ma ad un **generico pericolo di eventi corruttivi**.

Tabella – 3B – stima di livello di esposizione al rischio corruttivo

Indicatori per la stima quantitativa (CFR BOX n. 9 pag. 34 - All.to 1 PNA 2019)	Punti*	Note di monitoraggio
Livello di interesse "esterno" : la presenza di interessi, anche economici, rilevanti e di benefici per i destinatari del processo determina un incremento del rischio	3	
Grado di discrezionalità del decisore interno : la presenza di un processo decisionale altamente discrezionale determina un incremento del rischio rispetto ad un processo decisionale altamente vincolato.	1	
Manifestazione di eventi corruttivi in passato : se l'attività è stata già oggetto di eventi corruttivi in passato nell'amministrazione o in altre realtà simili, il rischio aumenta;	1	
Opacità del processo decisionale : l'adozione di strumenti di trasparenza sostanziale, e non solo formale, riduce il rischio;	0	
Scarsa collaborazione del responsabile del processo o dell'attività nella costruzione, aggiornamento e monitoraggio del piano: la scarsa collaborazione può segnalare un deficit di attenzione al tema	0	
Mancata attuazione delle misure di trattamento : l'attuazione di misure di trattamento si associa ad una minore possibilità di accadimento di fatti corruttivi	0	
Totale	5	Punt. massimo ** 3
		Punt. Medio ** 0,83

* Nessuna probabilità = 0; Poco probabile = 1; Probabile 3; Altamente probabile = 5; Accertato negli ultimi 5 anni = 7

** Il punteggio massimo è quello assegnato ad almeno un indicatore; il punteggio medio è quello ottenuto dal totale/6 (n. indicatori)

Tabella - 3C: Stima qualitativa del rischio corruttivo

Secondo una valutazione basata sui parametri di cui al paragrafo 2.9. - riquadro azzurro - del PTPCT (CFR BOX n. 8 pag. 34 - All.to 1 PNA 2019) il responsabile o i responsabili di settore interessati ritengono che questo processo sia esposto a rischio corruttivo in questi termini:

La forte attenzione dell'opinione pubblica sul servizio è di fatto un controllo efficace, ma l'effettuazione di graduatorie che potrebbero escludere alcuni utenti o modificare le tariffe, consiglia particolare attenzione.

Tabella – 3D – misure generali per l'abbattimento del rischio da applicare a questo trattamento

Per abbattere il rischio corruttivo come delineato nelle tabelle 3B e 3C si ritiene che nel triennio vadano applicate queste misure di carattere generale, da sottoporre a monitoraggio **al termine di ogni esercizio***** prima dell'aggiornamento del PTPCT:

Misure generali (CFR box n. 11 pag. 40 - All.to 1 PNA 2019)	Indicatori di monitoraggio richiesti (CFR Tabella n. 5 pag. 44 - All.to 1 PNA 2019)	Esiti del monitoraggio
Controllo	Percentuale di controlli effettuati su numero di pratiche/provvedimenti ..	10%
Trasparenza	Percentuale di atti pubblicati relativi al processo in questione <i>privacy</i>	- 100% Salvo
Definizione di standard di comportamento	Numero di incontri o comunicazioni effettuate	- Min. 1 ordine di servizio
Regolamentazione	Verifica adozione del regolamento di gestione del processo o di attività	-SINO
Semplificazione	Verifica di documentazione sistematizzata e semplificato il processo	- SINO
Formazione	Effettuazione di un corso di formazione	- SINO
Sensibilizzazione e partecipazione	Numero di iniziative svolte ed evidenza dei contributi raccolti	Min. 1 news sul sito
Rotazione	Percentuale di pratiche relative al processo ruotate sul totale e/o pratiche interessate dalla condivisione delle fasi procedurali	2%
Segnalazione e protezione	Azioni particolari per agevolare, sensibilizzare, garantire i segnalanti Realizzare una brochure da distribuire ai dipendenti con le istruzioni	
Disciplina del conflitto di interessi	Specifiche previsioni su casi particolari di conflitto di interessi tipiche del processo - Da definire con apposito provvedimento entro il 06/06/2021	
Regolazione dei rapporti con i "rappresentanti di lobbies"	Attività volta a regolare il confronto con le lobbies e strumenti di controllo - Da definire con apposito provvedimento entro il 06/06/2021	
Misure specifiche per questo trattamento	Si raccomanda la massima trasparenza e la pedissequa osservanza di norme e regolamenti	

*** L'allegato 1 al PNA 2019 propone una scansione temporale sia delle azioni che del relativo monitoraggio (CFR Tabella n. 6 pag. 45 - All.to 1 PNA 2019); in sede di prima adozione si ritiene di stabilire il termine del **30/11/2021**, per fare un primo monitoraggio delle misure e dei relativi indicatori.

Nell'aggiornamento al piano 2022/24 si potrà applicare eventualmente una programmazione più puntuale

Gestione della scuola dell'infanzia e degli asili nido

Tabella – 3A – termini di approvazione, validazione, monitoraggio ed eventuale riesame ***

Azione eseguita	Data	Qualifica soggetto e firma
Approvazione a cura del/dei responsabili del/dei settore/i interessati	19/03/2021	Dott. Bruno Ciucci (Sindaco)
Validazione del R.P.C.T. per l'inserimento nel P.T.P.C.T. 2021-23		
Monitoraggio di RPCT e OIV (nucleo di valutazione)		
Eventuale riesame per aggiornamento PTPCT 2022-24		

Il catalogo dei rischi corruttivi a cui questo processo può essere sottoposto è stato definito nel paragrafo 2.5. del PTPCT; ma nel 2021 si ritiene oltremodo complessa una specifica individuazione per ciascun processo dei singoli rischi; pertanto la stima effettuata è relativa, non ad uno specifico rischio corruttivo, ma ad un **generico pericolo di eventi corruttivi**.

Tabella – 3B – stima di livello di esposizione al rischio corruttivo

Indicatori per la stima quantitativa (CFR BOX n. 9 pag. 34 - All.to 1 PNA 2019)	Punti*	Note di monitoraggio
Livello di interesse "esterno" ; la presenza di interessi, anche economici, rilevanti e di benefici per i destinatari del processo determina un incremento del rischio	3	
Grado di discrezionalità del decisore interno ; la presenza di un processo decisionale altamente discrezionale determina un incremento del rischio rispetto ad un processo decisionale altamente vincolato;	1	
Manifestazione di eventi corruttivi in passato : se l'attività è stata già oggetto di eventi corruttivi in passato nell'amministrazione o in altre realtà simili, il rischio aumenta;	1	
Opacità del processo decisionale : l'adozione di strumenti di trasparenza sostanziale, e non solo formale, riduce il rischio;	0	
Scarsa collaborazione del responsabile del processo o dell'attività nella costruzione, aggiornamento e monitoraggio del piano: la scarsa collaborazione può segnalare un deficit di attenzione al tema	0	
Mancata attuazione delle misure di trattamento : l'attuazione di misure di trattamento si associa ad una minore possibilità di accadimento di fatti corruttivi	0	
Totale	5	Punt. massimo ** 3
		Punt. Medio ** 0,83

* Nessuna probabilità = 0; Poco probabile = 1; Probabile 3; Altamente probabile = 5; Accertato negli ultimi 5 anni = 7

** Il punteggio massimo è quello assegnato ad almeno un indicatore; il punteggio medio è quello ottenuto dal totale/6 (n. indicatori)

Tabella - 3C: Stima qualitativa del rischio corruttivo

Secondo una valutazione basata sui parametri di cui al paragrafo 2.9. - riquadro azzurro - del PTPCT (CFR BOX n. 8 pag. 34 - All.to 1 PNA 2019) il responsabile o i responsabili di settore interessati ritengono che questo processo sia esposto a rischio corruttivo in questi termini:

La forte attenzione dell'opinione pubblica sul servizio è di fatto un controllo efficace, ma l'effettuazione di graduatorie che potrebbero escludere alcuni utenti o modificare le tariffe, consiglia particolare attenzione.

Tabella – 3D – misure generali per l'abbattimento del rischio da applicare a questo trattamento

Per abbattere il rischio corruttivo come delineato nelle tabelle 3B e 3C si ritiene che nel triennio vadano applicate queste misure di carattere generale, da sottoporre a monitoraggio **al termine di ogni esercizio***** prima dell'aggiornamento del PTPCT:

Misure generali (CFR box n. 11 pag. 40 - All.to 1 PNA 2019)	Indicatori di monitoraggio richiesti (CFR Tabella n. 5 pag. 44 - All.to 1 PNA 2019)	Esiti del monitoraggio
Controllo	Percentuale di controlli effettuati su numero di pratiche/provvedimenti ..	10%
Trasparenza	Percentuale di atti pubblicati relativi al processo in questione <i>privacy</i>	- 100% Salvo
Definizione di standard di comportamento	Numero di incontri o comunicazioni effettuate	- Min. 1 ordine di servizio
Regolamentazione	Verifica adozione del regolamento di gestione del processo o di attività	-S/NO
Semplificazione	Verifica di documentazione sistematizzata e semplificata il processo	- S/NO
Formazione	Effettuazione di un corso di formazione	- S/NO
Sensibilizzazione e partecipazione	Numero di iniziative svolte ed evidenza dei contributi raccolti	Min. 1 news sul sito
Rotazione	Percentuale di pratiche relative al processo ruotate sul totale e/o pratiche interessate dalla condivisione delle fasi procedurali	2%
Segnalazione e protezione	Azioni particolari per agevolare, sensibilizzare, garantire i segnalanti Realizzare una brochure da distribuire ai dipendenti con le istruzioni	
Disciplina del conflitto di interessi	Specifiche previsioni su casi particolari di conflitto di interessi tipiche del processo - Da definire con apposito provvedimento entro il 06/06/2021	
Regolazione dei rapporti con i "rappresentanti di lobbies"	Attività volta a regolare il confronto con le lobbies e strumenti di controllo - Da definire con apposito provvedimento entro il 06/06/2021	
Misure specifiche per questo trattamento	Si raccomanda la massima trasparenza e la pedissequa osservanza di norme e regolamenti	

*** L'allegato 1 al PNA 2019 propone una scansione temporale sia delle azioni che del relativo monitoraggio (CFR Tabella n. 6 pag. 45 - All.to 1 PNA 2019); in sede di prima adozione si ritiene di stabilire il termine del **30/11/2021**, per fare un primo monitoraggio delle misure e dei relativi indicatori.

Nell'aggiornamento al piano 2022/24 si potrà applicare eventualmente una programmazione più puntuale

Scheda n. 10; **Stima del livello di esposizione al rischio corruttivo e dei successivi trattamenti e monitoraggio**, del processo denominato: **Gestione della leva, dell'elettorato e degli albi comunali (scrutatori, presidenti di seggio, giudici popolari)**

Tabella – 3A – termini di approvazione, validazione, monitoraggio ed eventuale riesame ***

Azione eseguita	Data	Qualifica soggetto e firma
Approvazione a cura dei/dei responsabili/dei/dei settore/i interessati	19/03/2021	Dott. Bruno Ciucci (Sindaco)
Validazione del R.P.C.T. per l'inserimento nel P.T.P.C.T. 2021-23		
Monitoraggio di RPCT e OIV (nucleo di valutazione)		
Eventuale riesame per aggiornamento PTPCT 2022-24		

Il catalogo dei rischi corruttivi a cui questo processo può essere sottoposto è stato definito nel paragrafo 2.5. del PTPCT; ma nel 2021 si ritiene oltremodo complessa una specifica individuazione per ciascun processo dei singoli rischi; pertanto la stima effettuata è relativa, non ad uno specifico rischio corruttivo, ma ad un **generico pericolo di eventi corruttivi**.

Tabella – 3B – stima di livello di esposizione al rischio corruttivo

Indicatori per la stima quantitativa (CFR BOX n. 9 pag. 34 - All.to 1 PNA 2019)	Punti *	Note di monitoraggio
Livello di interesse "esterno" : la presenza di interessi, anche economici, rilevanti e di benefici per i destinatari del processo determina un incremento del rischio	1,5	
Grado di discrezionalità del decisore interno : la presenza di un processo decisionale altamente discrezionale determina un incremento del rischio rispetto ad un processo decisionale altamente vincolato.	1,5	
Manifestazione di eventi corruttivi in passato : se l'attività è stata già oggetto di eventi corruttivi in passato nell'amministrazione o in altre realtà simili, il rischio aumenta;	0	
Opacità del processo decisionale : l'adozione di strumenti di trasparenza sostanziale, e non solo formale, riduce il rischio;	0	
Scarsa collaborazione del responsabile del processo o dell'attività nella costruzione, aggiornamento e monitoraggio del piano: la scarsa collaborazione può segnalare un deficit di attenzione al tema	0	
Mancata attuazione delle misure di trattamento : l'attuazione di misure di trattamento si associa ad una minore possibilità di accadimento di fatti corruttivi	0	
Totale	3	Punt. massimo ** 1,5 Punt. Medio ** 0,50

* Nessuna probabilità = 0; Poco probabile = 1; Probabile 3; Altamente probabile = 5; Accertato negli ultimi 5 anni = 7

** Il punteggio massimo è quello assegnato ad almeno un indicatore; il punteggio medio è quello ottenuto dal totale/6 (n. indicatori)

Tabella - 3C: Stima qualitativa del rischio corruttivo

Secondo una valutazione basata sui parametri di cui al paragrafo 2.9. - riquadro azzurro - del PTPCT (CFR BOX n. 8 pag. 34 - All.to 1 PNA 2019) il responsabile o i responsabili di settore interessati ritengono che questo processo sia esposto a rischio corruttivo in questi termini:

Sull'albo degli scrutatori e presidenti di seggio ci sono interessi delle forze politiche

Tabella – 3D – misure generali per l'abbattimento del rischio da applicare a questo trattamento

Per abbattere il rischio corruttivo come delineato nelle tabelle 3B e 3C si ritiene che nel triennio vadano applicate queste misure di carattere generale, da sottoporre a monitoraggio **al termine di ogni esercizio***** prima dell'aggiornamento del PTPCT:

Misure generali (CFR box n. 11 pag. 40 - All.to 1 PNA 2019)	Indicatori di monitoraggio richiesti (CFR Tabella n. 5 pag. 44 - All.to 1 PNA 2019)	Esiti del monitoraggio
Controllo	Percentuale di controlli effettuati su numero di pratiche/provvedimenti ..	10%
Trasparenza	Percentuale di atti pubblicati relativi al processo in questione <i>privacy</i>	- 100% Salvo
Definizione di standard di comportamento	Numero di incontri o comunicazioni effettuate	- Min. 1 ordine di servizio
Regolamentazione	Verifica adozione del regolamento di gestione del processo o di attività	-SINO
Semplificazione	Verifica di documentazione sistematizzata e semplificata il processo	- SINO
Formazione	Effettuazione di un corso di formazione	- SINO
Sensibilizzazione e partecipazione	Numero di iniziative svolte ed evidenza dei contributi raccolti	Min. 1 news sul sito
Rotazione	Percentuale di pratiche relative al processo ruotate sul totale e/o pratiche interessate dalla condivisione delle fasi procedurali	2%
Segnalazione e protezione	Azioni particolari per agevolare, sensibilizzare, garantire i segnalanti Realizzare una brochure da distribuire ai dipendenti con le istruzioni	
Disciplina del conflitto di interessi	Specifiche previsioni su casi particolari di conflitto di interessi tipiche del processo - Da definire con apposito provvedimento entro il 06/06/2021	
Regolazione dei rapporti con i "rappresentanti di lobbies"	Attività volta a regolare il confronto con le <i>lobbies</i> e strumenti di controllo - Da definire con apposito provvedimento entro il 06/06/2021	
Misure specifiche per questo trattamento	Tenere massima distinzione fra le funzioni politiche, anche quelle della C.E.Co. e le funzioni gestionali degli uffici	

*** L'allegato 1 al PNA 2019 propone una scansione temporale sia delle azioni che del relativo monitoraggio (CFR Tabella n. 6 pag. 45 - All.to 1 PNA 2019); in sede di prima adozione si ritiene di stabilire il termine del **30/11/2021**, per fare un primo monitoraggio delle misure e dei relativi indicatori.

Nell'aggiornamento al piano 2022/24 si potrà applicare eventualmente una programmazione più puntuale

Scheda n. 4: **Stima del livello di esposizione al rischio corruttivo e dei successivi trattamento e monitoraggio**, del processo denominato: **Gestione documentale, servizi archivistici e sistema informatico**

Tabella – 3A – termini di approvazione, validazione, monitoraggio ed eventuale riesame ***

Azione eseguita	Data	Qualifica soggetto e firma
Approvazione a cura dei responsabili/ dei/ dei settore/i interessati	19/03/2021	Dott. Bruno Ciucci (Sindaco)
Validazione del R.P.C.T. per l'inserimento nel P.T.P.C.T. 2021-23		
Monitoraggio di RPCT e OIV (nucleo di valutazione)		
Eventuale riesame per aggiornamento PTPCT 2022-24		

Il catalogo dei rischi corruttivi a cui questo processo può essere sottoposto è stato definito nel paragrafo 2.5. del PTPCT; ma nel 2021 si ritiene oltremodo complessa una specifica individuazione per ciascun processo dei singoli rischi; pertanto la stima effettuata è relativa, non ad uno specifico rischio corruttivo, ma ad un **generico pericolo di eventi corruttivi**.

Tabella – 3B – stima di livello di esposizione al rischio corruttivo

Indicatori per la stima quantitativa (CFR BOX n. 9 pag. 34 - All.to 1 PNA 2019)	Punti*	Note di monitoraggio
Livello di interesse "esterno" : la presenza di interessi, anche economici, rilevanti e di benefici per i destinatari del processo determina un incremento del rischio	0	
Grado di discrezionalità del decisore interno : la presenza di un processo decisionale altamente discrezionale determina un incremento del rischio rispetto ad un processo decisionale altamente vincolato.	0	
Manifestazione di eventi corruttivi in passato : se l'attività è stata già oggetto di eventi corruttivi in passato nell'amministrazione o in altre realtà simili, il rischio aumenta;	0	
Opacità del processo decisionale : l'adozione di strumenti di trasparenza sostanziale, e non solo formale, riduce il rischio;	0	
Scarsa collaborazione del responsabile del processo o dell'attività nella costruzione, aggiornamento e monitoraggio del piano: la scarsa collaborazione può segnalare un deficit di attenzione al tema	0	
Mancata attuazione delle misure di trattamento : l'attuazione di misure di trattamento si associa ad una minore possibilità di accadimento di fatti corruttivi	0	
Totale	0	Punt. massimo ** 0
		Punt. Medio ** 0,00

* Nessuna probabilità = 0; Poco probabile = 1; Probabile 3; Altamente probabile = 5; Accertato negli ultimi 5 anni = 7

** Il punteggio massimo è quello assegnato ad almeno un indicatore; il punteggio medio è quello ottenuto dal totale/6 (n. indicatori)

Tabella - 3C: Stima qualitativa del rischio corruttivo

Secondo una valutazione basata sui parametri di cui al paragrafo 2.9. - riquadro azzurro - del PTPCT (CFR BOX n. 8 pag. 34 - All.to 1 PNA 2019) il responsabile o i responsabili di settore interessati ritengono che questo processo sia esposto a rischio corruttivo in questi termini:

Nessun rischio individuabile

Tabella – 3D – misure generali per l'abbattimento del rischio da applicare a questo trattamento

Per abbattere il rischio corruttivo come delineato nelle tabelle 3B e 3C si ritiene che nel triennio vadano applicate queste misure di carattere generale, da sottoporre a monitoraggio **al termine di ogni esercizio***** prima dell'aggiornamento del PTPCT:

Misure generali (CFR box n. 11 pag. 40 - All.to 1 PNA 2019)	Indicatori di monitoraggio richiesti (CFR Tabella n. 5 pag. 44 - All.to 1 PNA 2019)	Esiti del monitoraggio
Controllo	Percentuale di controlli effettuati su numero di pratiche/provvedimenti ..	10%
Trasparenza	Percentuale di atti pubblicati relativi al processo in questione <i>privacy</i>	- 100% Salvo
Definizione di standard di comportamento	Numero di incontri o comunicazioni effettuate	- Min. 1 ordine di servizio
Regolamentazione	Verifica adozione del regolamento di gestione del processo o di attività	-S/NO
Semplificazione	Verifica di documentazione sistematizzata e semplificata il processo	- S/NO
Formazione	Effettuazione di un corso di formazione	- S/NO
Sensibilizzazione e partecipazione	Numero di iniziative svolte ed evidenza dei contributi raccolti	Min. 1 news sul sito
Rotazione	Percentuale di pratiche relative al processo ruotate sul totale e/o pratiche interessate dalla condivisione delle fasi procedurali	2%
Segnalazione e protezione	Azioni particolari per agevolare, sensibilizzare, garantire i segnalanti Realizzare una brochure da distribuire ai dipendenti con le istruzioni	
Disciplina del conflitto di interessi	Specifiche previsioni su casi particolari di conflitto di interessi tipiche del processo - Da definire con apposito provvedimento entro il 06/06/2021	
Regolazione dei rapporti con i "rappresentanti di lobbies"	Attività volta a regolare il confronto con le lobbies e strumenti di controllo - Da definire con apposito provvedimento entro il 06/06/2021	
Misure specifiche per questo trattamento	<i>Non ci sono particolari indicazioni</i>	

*** L'allegato 1 al PNA 2019 propone una scansione temporale sia delle azioni che del relativo monitoraggio (CFR Tabella n. 6 pag. 45 - All.to 1 PNA 2019); in sede di prima adozione si ritiene di stabilire il termine del **30/11/2021**, per fare un primo monitoraggio delle misure e dei relativi indicatori.

Nell'aggiornamento al piano 2022/24 si potrà applicare eventualmente una programmazione più puntuale

Scheda n. 7: **Stima del livello di esposizione al rischio corruttivo e dei successivi trattamento e monitoraggio**, del processo denominato:

Funzionamento degli organi collegiali

Tabella – 3A – termini di approvazione, validazione, monitoraggio ed eventuale riesame ***

Azione eseguita	Data	Qualifica soggetto e firma
Approvazione a cura dei responsabili/ dei/ dei settore/i interessati	19/03/2021	Dott. Bruno Ciucci (Sindaco)
Validazione del R.P.C.T. per l'inserimento nel P.T.P.C.T. 2021-23		
Monitoraggio di RPCT e OIV (nucleo di valutazione)		
Eventuale riesame per aggiornamento PTPCT 2022-24		

Il catalogo dei rischi corruttivi a cui questo processo può essere sottoposto è stato definito nel paragrafo 2.5. del PTPCT; ma nel 2021 si ritiene oltremodo complessa una specifica individuazione per ciascun processo dei singoli rischi; pertanto la stima effettuata è relativa, non ad uno specifico rischio corruttivo, ma ad un **generico pericolo di eventi corruttivi**.

Tabella – 3B – stima di livello di esposizione al rischio corruttivo

Indicatori per la stima quantitativa (CFR BOX n. 9 pag. 34 - All.to 1 PNA 2019)	Punti*	Note di monitoraggio
Livello di interesse "esterno" : la presenza di interessi, anche economici, rilevanti e di benefici per i destinatari del processo determina un incremento del rischio	0	
Grado di discrezionalità del decisore interno : la presenza di un processo decisionale altamente discrezionale determina un incremento del rischio rispetto ad un processo decisionale altamente vincolato;	0	
Manifestazione di eventi corruttivi in passato : se l'attività è stata già oggetto di eventi corruttivi in passato nell'amministrazione o in altre realtà simili, il rischio aumenta;	0	
Opacità del processo decisionale : l'adozione di strumenti di trasparenza sostanziale, e non solo formale, riduce il rischio;	0	
Scarsa collaborazione del responsabile del processo o dell'attività nella costruzione, aggiornamento e monitoraggio del piano: la scarsa collaborazione può segnalare un deficit di attenzione al tema	0	
Mancata attuazione delle misure di trattamento : l'attuazione di misure di trattamento si associa ad una minore possibilità di accadimento di fatti corruttivi	0	
Totale	0	Punt. massimo ** 0
		Punt. Medio ** 0,00

* Nessuna probabilità = 0; Poco probabile = 1; Probabile 3; Altamente probabile = 5; Accertato negli ultimi 5 anni = 7

** Il punteggio massimo è quello assegnato ad almeno un indicatore; il punteggio medio è quello ottenuto dal totale/6 (n. indicatori)

Tabella - 3C: Stima qualitativa del rischio corruttivo

Secondo una valutazione basata sui parametri di cui al paragrafo 2.9. - riquadro azzurro - del PTPCT (CFR BOX n. 8 pag. 34 - All.to 1 PNA 2019) il responsabile o i responsabili di settore interessati ritengono che questo processo sia esposto a rischio corruttivo in questi termini:

Nessun rischio individuabile

Tabella – 3D – misure generali per l'abbattimento del rischio da applicare a questo trattamento

Per abbattere il rischio corruttivo come delineato nelle tabelle 3B e 3C si ritiene che nel triennio vadano applicate queste misure di carattere generale, da sottoporre a monitoraggio **al termine di ogni esercizio***** prima dell'aggiornamento del PTPCT:

Misure generali (CFR box n. 11 pag. 40 - All.to 1 PNA 2019)	Indicatori di monitoraggio richiesti (CFR Tabella n. 5 pag. 44 - All.to 1 PNA 2019)	Esiti del monitoraggio
Controllo	Percentuale di controlli effettuati su numero di pratiche/provvedimenti .. 10%	
Trasparenza	Percentuale di atti pubblicati relativi al processo in questione - 100% Salvo privacy	
Definizione di standard di comportamento	Numero di incontri o comunicazioni effettuate - Min. 1 ordine di servizio	
Regolamentazione	Verifica adozione del regolamento di gestione del processo o di attività -S/NO	
Semplificazione	Verifica di documentazione sistematizzata e semplificata il processo - S/NO	
Formazione	Effettuazione di un corso di formazione - S/NO	
Sensibilizzazione e partecipazione	Numero di iniziative svolte ed evidenza dei contributi raccolti Min. 1 news sul sito	
Rotazione	Percentuale di pratiche relative al processo ruotate sul totale e/o pratiche interessate dalla condivisione delle fasi procedurali 2%	
Segnalazione e protezione	Azioni particolari per agevolare, sensibilizzare, garantire i segnalanti Realizzare una brochure da distribuire ai dipendenti con le istruzioni	
Disciplina del conflitto di interessi	Specifiche previsioni su casi particolari di conflitto di interessi tipiche del processo - Da definire con apposito provvedimento entro il 06/06/2021	
Regolazione dei rapporti con i "rappresentanti di lobbies"	Attività volta a regolare il confronto con le lobbies e strumenti di controllo - Da definire con apposito provvedimento entro il 06/06/2021	
Misure specifiche per questo trattamento	<i>Non ci sono particolari indicazioni</i>	

*** L'allegato 1 al PNA 2019 propone una scansione temporale sia delle azioni che del relativo monitoraggio (CFR Tabella n. 6 pag. 45 - All.to 1 PNA 2019); in sede di prima adozione si ritiene di stabilire il termine del **30/11/2021**, per fare un primo monitoraggio delle misure e dei relativi indicatori.

Nell'aggiornamento al piano 2022/24 si potrà applicare eventualmente una programmazione più puntuale

Scheda n. 8: **Stima del livello di esposizione al rischio corruttivo e dei successivi trattamento e monitoraggio**, del processo denominato: **Formazione di determinazioni, ordinanze, decreti ed altri atti amministrativi**

Tabella – 3A – termini di approvazione, validazione, monitoraggio ed eventuale riesame ***

Azione eseguita	Data	Qualifica soggetto e firma
Approvazione a cura dei responsabili/ dei/ dei settore/i interessati	19/03/2021	Dott. Bruno Ciucci (Sindaco)
Validazione del R.P.C.T. per l'inserimento nel P.T.P.C.T. 2021-23		
Monitoraggio di RPCT e OIV (nucleo di valutazione)		
Eventuale riesame per aggiornamento PTPCT 2022-24		

Il catalogo dei rischi corruttivi a cui questo processo può essere sottoposto è stato definito nel paragrafo 2.5. del PTPCT; nel 2021 si ritiene oltremodo complessa una specifica individuazione per ciascun processo dei singoli rischi; pertanto la stima effettuata è relativa, non ad uno specifico rischio corruttivo, ma ad un **generico pericolo di eventi corruttivi**.

Tabella – 3B – stima di livello di esposizione al rischio corruttivo

Indicatori per la stima quantitativa (CFR BOX n. 9 pag. 34 - All.to 1 PNA 2019)	Punti*	Note di monitoraggio
Livello di interesse "esterno": la presenza di interessi, anche economici, rilevanti e di benefici per i destinatari del processo determina un incremento del rischio	0	
Grado di discrezionalità del decisore interno: la presenza di un processo decisionale altamente discrezionale determina un incremento del rischio rispetto ad un processo decisionale altamente vincolato.	0	
Manifestazione di eventi corruttivi in passato: se l'attività è stata già oggetto di eventi corruttivi in passato nell'amministrazione o in altre realtà simili, il rischio aumenta;	0	
Opacità del processo decisionale: l'adozione di strumenti di trasparenza sostanziale, e non solo formale, riduce il rischio;	0	
Scarsa collaborazione del responsabile del processo o dell'attività nella costruzione, aggiornamento e monitoraggio del piano: la scarsa collaborazione può segnalare un deficit di attenzione al tema	0	
Mancata attuazione delle misure di trattamento: l'attuazione di misure di trattamento si associa ad una minore possibilità di accadimento di fatti corruttivi	0	
Totale	0	Punt. massimo ** 0
		Punt. Medio ** 0,00

* Nessuna probabilità = 0; Poco probabile = 1; Probabile 3; Altamente probabile = 5; Accertato negli ultimi 5 anni = 7

** Il punteggio massimo è quello assegnato ad almeno un indicatore; il punteggio medio è quello ottenuto dal totale/6 (n. indicatori)

Tabella - 3C: Stima qualitativa del rischio corruttivo

Secondo una valutazione basata sui parametri di cui al paragrafo 2.9. - riquadro azzurro - del PTPCT (CFR BOX n. 8 pag. 34 - All.to 1 PNA 2019) il responsabile o i responsabili di settore interessati ritengono che questo processo sia esposto a rischio corruttivo in questi termini:

Nessun rischio individuabile

Tabella – 3D – misure generali per l'abbattimento del rischio da applicare a questo trattamento

Per abbattere il rischio corruttivo come delineato nelle tabelle 3B e 3C si ritiene che nel triennio vadano applicate queste misure di carattere generale, da sottoporre a monitoraggio **al termine di ogni esercizio***** prima dell'aggiornamento del PTPCT:

Misure generali (CFR box n. 11 pag. 40 - All.to 1 PNA 2019)	Indicatori di monitoraggio richiesti (CFR Tabella n. 5 pag. 44 - All.to 1 PNA 2019)	Esiti del monitoraggio
Controllo	Percentuale di controlli effettuati su numero di pratiche/provvedimenti .. 10%	
Trasparenza	Percentuale di atti pubblicati relativi al processo in questione - 100% Salvo privacy	
Definizione di standard di comportamento	Numero di incontri o comunicazioni effettuate - Min. 1 ordine di servizio	
Regolamentazione	Verifica adozione del regolamento di gestione del processo o di attività -S/NO	
Semplificazione	Verifica di documentazione sistematizzata e semplificata il processo - S/NO	
Formazione	Effettuazione di un corso di formazione - S/NO	
Sensibilizzazione e partecipazione	Numero di iniziative svolte ed evidenza dei contributi raccolti Min. 1 news sul sito	
Rotazione	Percentuale di pratiche relative al processo ruotate sul totale e/o pratiche interessate dalla condivisione delle fasi procedurali 2%	
Segnalazione e protezione	Azioni particolari per agevolare, sensibilizzare, garantire i segnalanti Realizzare una brochure da distribuire ai dipendenti con le istruzioni	
Disciplina del conflitto di interessi	Specifiche previsioni su casi particolari di conflitto di interessi tipiche del processo - Da definire con apposito provvedimento entro il 06/06/2021	
Regolazione dei rapporti con i "rappresentanti di lobbies"	Attività volta a regolare il confronto con le lobbies e strumenti di controllo - Da definire con apposito provvedimento entro il 06/06/2021	
Misure specifiche per questo trattamento	<i>Non ci sono particolari indicazioni</i>	

*** L'allegato 1 al PNA 2019 propone una scansione temporale sia delle azioni che del relativo monitoraggio (CFR Tabella n. 6 pag. 45 - All.to 1 PNA 2019); in sede di prima adozione si ritiene di stabilire il termine del **30/11/2021**, per fare un primo monitoraggio delle misure e dei relativi indicatori.

Nell'aggiornamento al piano 2022/24 si potrà applicare eventualmente una programmazione più puntuale

Scheda n. 9: **Stima del livello di esposizione al rischio corruttivo e dei successivi trattamento e monitoraggio**, del processo denominato: **Gestione dei procedimenti di segnalazione e reclamo**

Tabella – 3A – termini di approvazione, validazione, monitoraggio ed eventuale riesame ***

Azione eseguita	Data	Qualifica soggetto e firma
Approvazione a cura dei responsabili/ dei/ dei settore/i interessati	19/03/2021	Dott. Bruno Ciucci (Sindaco)
Validazione del R.P.C.T. per l'inserimento nel P.T.P.C.T. 2021-23		
Monitoraggio di RPCT e OIV (nucleo di valutazione)		
Eventuale riesame per aggiornamento PTPCT 2022-24		

Il catalogo dei rischi corruttivi a cui questo processo può essere sottoposto è stato definito nel paragrafo 2.5. del PTPCT; ma nel 2021 si ritiene oltremodo complessa una specifica individuazione per ciascun processo dei singoli rischi; pertanto la stima effettuata è relativa, non ad uno specifico rischio corruttivo, ma ad un **generico pericolo di eventi corruttivi**.

Tabella – 3B – stima di livello di esposizione al rischio corruttivo

Indicatori per la stima quantitativa (CFR BOX n. 9 pag. 34 - All.to 1 PNA 2019)	Punti*	Note di monitoraggio
Livello di interesse "esterno" ; la presenza di interessi, anche economici, rilevanti e di benefici per i destinatari del processo determina un incremento del rischio	0	
Grado di discrezionalità del decisore interno ; la presenza di un processo decisionale altamente discrezionale determina un incremento del rischio rispetto ad un processo decisionale altamente vincolato;	0	
Manifestazione di eventi corruttivi in passato : se l'attività è stata già oggetto di eventi corruttivi in passato nell'amministrazione o in altre realtà simili, il rischio aumenta;	0	
Opacità del processo decisionale : l'adozione di strumenti di trasparenza sostanziale, e non solo formale, riduce il rischio;	0	
Scarsa collaborazione del responsabile del processo o dell'attività nella costruzione, aggiornamento e monitoraggio del piano: la scarsa collaborazione può segnalare un deficit di attenzione al tema	0	
Mancata attuazione delle misure di trattamento : l'attuazione di misure di trattamento si associa ad una minore possibilità di accadimento di fatti corruttivi	0	
Totale	0	Punt. massimo ** 0 Punt. Medio ** 0,00

* Nessuna probabilità = 0; Poco probabile = 1; Probabile 3; Altamente probabile = 5; Accertato negli ultimi 5 anni = 7

** Il punteggio massimo è quello assegnato ad almeno un indicatore; il punteggio medio è quello ottenuto dal totale/6 (n. indicatori)

Tabella - 3C: Stima qualitativa del rischio corruttivo

Secondo una valutazione basata sui parametri di cui al paragrafo 2.9. - riquadro azzurro - del PTPCT (CFR BOX n. 8 pag. 34 - All.to 1 PNA 2019) il responsabile o i responsabili di settore interessati ritengono che questo processo sia esposto a rischio corruttivo in questi termini:

Non esistono rischi specifici, perché i reclami vengono inviati direttamente ad ogni settore.

Tabella – 3D – misure generali per l'abbattimento del rischio da applicare a questo trattamento

Per abbattere il rischio corruttivo come delineato nelle tabelle 3B e 3C si ritiene che nel triennio vadano applicate queste misure di carattere generale, da sottoporre a monitoraggio **al termine di ogni esercizio***** prima dell'aggiornamento del PTPCT:

Misure generali (CFR box n. 11 pag. 40 - All.to 1 PNA 2019)	Indicatori di monitoraggio richiesti (CFR Tabella n. 5 pag. 44 - All.to 1 PNA 2019)	Esiti del monitoraggio
Controllo	Percentuale di controlli effettuati su numero di pratiche/provvedimenti .. 10%	
Trasparenza	Percentuale di atti pubblicati relativi al processo in questione - 100% Salvo privacy	
Definizione di standard di comportamento	Numero di incontri o comunicazioni effettuate - Min. 1 ordine di servizio	
Regolamentazione	Verifica adozione del regolamento di gestione del processo o di attività -SINO	
Semplificazione	Verifica di documentazione sistematizzata e semplificata il processo - SINO	
Formazione	Effettuazione di un corso di formazione - SINO	
Sensibilizzazione e partecipazione	Numero di iniziative svolte ed evidenza dei contributi raccolti Min. 1 news sul sito	
Rotazione	Percentuale di pratiche relative al processo ruotate sul totale e/o pratiche interessate dalla condivisione delle fasi procedurali 2%	
Segnalazione e protezione	Azioni particolari per agevolare, sensibilizzare, garantire i segnalanti Realizzare una brochure da distribuire ai dipendenti con le istruzioni	
Disciplina del conflitto di interessi	Specifiche previsioni su casi particolari di conflitto di interessi tipiche del processo - Da definire con apposito provvedimento entro il 06/06/2021	
Regolazione dei rapporti con i "rappresentanti di lobbies"	Attività volta a regolare il confronto con le lobbies e strumenti di controllo - Da definire con apposito provvedimento entro il 06/06/2021	
Misure specifiche per questo trattamento	<i>Non ci sono particolari indicazioni</i>	

*** L'allegato 1 al PNA 2019 propone una scansione temporale sia delle azioni che del relativo monitoraggio (CFR Tabella n. 6 pag. 45 - All.to 1 PNA 2019); in sede di prima adozione si ritiene di stabilire il termine del **30/11/2021**, per fare un primo monitoraggio delle misure e dei relativi indicatori.

Nell'aggiornamento al piano 2022/24 si potrà applicare eventualmente una programmazione più puntuale

Scheda n. 14; **Stima del livello di esposizione al rischio corruttivo e dei successivi trattamento e monitoraggio**, del processo denominato: **Contratti per atto pubblico, registrazioni e repertori, levata dei protesti**

Tabella – 3A – termini di approvazione, validazione, monitoraggio ed eventuale riesame ***

Azione eseguita	Data	Qualifica soggetto e firma
Approvazione a cura dei responsabili/ dei/ dei settore/i interessati	19/03/2021	Dott. Bruno Ciucci (Sindaco)
Validazione del R.P.C.T. per l'inserimento nel P.T.P.C.T. 2021-23		
Monitoraggio di RPCT e OIV (nucleo di valutazione)		
Eventuale riesame per aggiornamento PTPCT 2022-24		

Il catalogo dei rischi corruttivi a cui questo processo può essere sottoposto è stato definito nel paragrafo 2.5. del PTPCT; ma nel 2021 si ritiene oltremodo complessa una specifica individuazione per ciascun processo dei singoli rischi; pertanto la stima effettuata è relativa, non ad uno specifico rischio corruttivo, ma ad un **generico pericolo di eventi corruttivi**.

Tabella – 3B – stima di livello di esposizione al rischio corruttivo

Indicatori per la stima quantitativa (CFR BOX n. 9 pag. 34 - All.to 1 PNA 2019)	Punti*	Note di monitoraggio
Livello di interesse "esterno" ; la presenza di interessi, anche economici, rilevanti e di benefici per i destinatari del processo determina un incremento del rischio	0	
Grado di discrezionalità del decisore interno ; la presenza di un processo decisionale altamente discrezionale determina un incremento del rischio rispetto ad un processo decisionale altamente vincolato;	0	
Manifestazione di eventi corruttivi in passato : se l'attività è stata già oggetto di eventi corruttivi in passato nell'amministrazione o in altre realtà simili, il rischio aumenta;	0	
Opacità del processo decisionale : l'adozione di strumenti di trasparenza sostanziale, e non solo formale, riduce il rischio;	0	
Scarsa collaborazione del responsabile del processo o dell'attività nella costruzione, aggiornamento e monitoraggio del piano: la scarsa collaborazione può segnalare un deficit di attenzione al tema	0	
Mancata attuazione delle misure di trattamento : l'attuazione di misure di trattamento si associa ad una minore possibilità di accadimento di fatti corruttivi	0	
Totale	0	Punt. massimo ** 0
		Punt. Medio ** 0,00

* Nessuna probabilità = 0; Poco probabile = 1; Probabile 3; Altamente probabile = 5; Accertato negli ultimi 5 anni = 7

** Il punteggio massimo è quello assegnato ad almeno un indicatore; il punteggio medio è quello ottenuto dal totale/6 (n. indicatori)

Tabella - 3C: Stima qualitativa del rischio corruttivo

Secondo una valutazione basata sui parametri di cui al paragrafo 2.9. - riquadro azzurro - del PTPCT (CFR BOX n. 8 pag. 34 - All.to 1 PNA 2019) il responsabile o i responsabili di settore interessati ritengono che questo processo sia esposto a rischio corruttivo in questi termini:

Non sono elevati protesti, non sono presenti aspetti discrezionali nel resto dell'attività

Tabella – 3D – misure generali per l'abbattimento del rischio da applicare a questo trattamento

Per abbattere il rischio corruttivo come delineato nelle tabelle 3B e 3C si ritiene che nel triennio vadano applicate queste misure di carattere generale, da sottoporre a monitoraggio **al termine di ogni esercizio***** prima dell'aggiornamento del PTPCT:

Misure generali (CFR box n. 11 pag. 40 - All.to 1 PNA 2019)	Indicatori di monitoraggio richiesti (CFR Tabella n. 5 pag. 44 - All.to 1 PNA 2019)	Esiti del monitoraggio
Controllo	Percentuale di controlli effettuati su numero di pratiche/provvedimenti ..	10%
Trasparenza	Percentuale di atti pubblicati relativi al processo in questione <i>privacy</i>	- 100% Salvo
Definizione di standard di comportamento	Numero di incontri o comunicazioni effettuate	- Min. 1 ordine di servizio
Regolamentazione	Verifica adozione del regolamento di gestione del processo o di attività	-SINO
Semplificazione	Verifica di documentazione sistematizzata e semplificata il processo	- SINO
Formazione	Effettuazione di un corso di formazione	- SINO
Sensibilizzazione e partecipazione	Numero di iniziative svolte ed evidenza dei contributi raccolti	Min. 1 news sul sito
Rotazione	Percentuale di pratiche relative al processo ruotate sul totale e/o pratiche interessate dalla condivisione delle fasi procedurali	2%
Segnalazione e protezione	Azioni particolari per agevolare, sensibilizzare, garantire i segnalanti Realizzare una brochure da distribuire ai dipendenti con le istruzioni	
Disciplina del conflitto di interessi	Specifiche previsioni su casi particolari di conflitto di interessi tipiche del processo - Da definire con apposito provvedimento entro il 06/06/2021	
Regolazione dei rapporti con i "rappresentanti di lobbies"	Attività volta a regolare il confronto con le lobbies e strumenti di controllo - Da definire con apposito provvedimento entro il 06/06/2021	
Misure specifiche per questo trattamento	<i>Non ci sono particolari indicazioni</i>	

*** L'allegato 1 al PNA 2019 propone una scansione temporale sia delle azioni che del relativo monitoraggio (CFR Tabella n. 6 pag. 45 - All.to 1 PNA 2019); in sede di prima adozione si ritiene di stabilire il termine del **30/11/2021**, per fare un primo monitoraggio delle misure e dei relativi indicatori.

Nell'aggiornamento al piano 2022/24 si potrà applicare eventualmente una programmazione più puntuale

Gestione dei servizi idrici e fornitura acqua potabile

Tabella – 3A – termini di approvazione, validazione, monitoraggio ed eventuale riesame ***

Azione eseguita	Data	Qualifica soggetto e firma
Approvazione a cura dei responsabili/ dei/dei settore/i interessati	19/03/2021	Arch. Adalgisa Arcangeli (Responsabile Settore Tecnico)
Validazione del R.P.C.T. per l'inserimento nel P.T.P.C.T. 2021-23		
Monitoraggio di RPCT e OIV (nucleo di valutazione)		
Eventuale riesame per aggiornamento PTPCT 2022-24		

Il catalogo dei rischi corruttivi a cui questo processo può essere sottoposto è stato definito nel paragrafo 2.5. del PTPCT; ma nel 2021 si ritiene oltremodo complessa una specifica individuazione per ciascun processo dei singoli rischi; pertanto la stima effettuata è relativa, non ad uno specifico rischio corruttivo, ma ad un **generico pericolo di eventi corruttivi**.

Tabella – 3B – stima di livello di esposizione al rischio corruttivo

Indicatori per la stima quantitativa (CFR BOX n. 9 pag. 34 - All.to 1 PNA 2019)	Punti*	Note di monitoraggio
Livello di interesse "esterno" ; la presenza di interessi, anche economici, rilevanti e di benefici per i destinatari del processo determina un incremento del rischio	0	
Grado di discrezionalità del decisore interno ; la presenza di un processo decisionale altamente discrezionale determina un incremento del rischio rispetto ad un processo decisionale altamente vincolato;	0	
Manifestazione di eventi corruttivi in passato : se l'attività è stata già oggetto di eventi corruttivi in passato nell'amministrazione o in altre realtà simili, il rischio aumenta;	0	
Opacità del processo decisionale : l'adozione di strumenti di trasparenza sostanziale, e non solo formale, riduce il rischio;	0	
Scarsa collaborazione del responsabile del processo o dell'attività nella costruzione, aggiornamento e monitoraggio del piano: la scarsa collaborazione può segnalare un deficit di attenzione al tema	0	
Mancata attuazione delle misure di trattamento : l'attuazione di misure di trattamento si associa ad una minore possibilità di accadimento di fatti corruttivi	0	
Totale	0	Punt. massimo ** 0
		Punt. Medio ** 0,00

* Nessuna probabilità = 0; Poco probabile = 1; Probabile 3; Altamente probabile = 5; Accertato negli ultimi 5 anni = 7

** Il punteggio massimo è quello assegnato ad almeno un indicatore; il punteggio medio è quello ottenuto dal totale/6 (n. indicatori)

Tabella - 3C: Stima qualitativa del rischio corruttivo

Secondo una valutazione basata sui parametri di cui al paragrafo 2.9. - riquadro azzurro - del PTPCT (CFR BOX n. 8 pag. 34 - All.to 1 PNA 2019) il responsabile o i responsabili di settore interessati ritengono che questo processo sia esposto a rischio corruttivo in questi termini:

Servizio esternalizzato.

Tabella – 3D – misure generali per l'abbattimento del rischio da applicare a questo trattamento

Per abbattere il rischio corruttivo come delineato nelle tabelle 3B e 3C si ritiene che nel triennio vadano applicate queste misure di carattere generale, da sottoporre a monitoraggio **al termine di ogni esercizio***** prima dell'aggiornamento del PTPCT:

Misure generali (CFR box n. 11 pag. 40 - All.to 1 PNA 2019)	Indicatori di monitoraggio richiesti (CFR Tabella n. 5 pag. 44 - All.to 1 PNA 2019)	Esiti del monitoraggio
Controllo	Percentuale di controlli effettuati su numero di pratiche/provvedimenti .. 10%	
Trasparenza	Percentuale di atti pubblicati relativi al processo in questione - 100% Salvo privacy	
Definizione di standard di comportamento	Numero di incontri o comunicazioni effettuate - Min. 1 ordine di servizio	
Regolamentazione	Verifica adozione del regolamento di gestione del processo o di attività -SINO	
Semplificazione	Verifica di documentazione sistematizzata e semplificato il processo - SINO	
Formazione	Effettuazione di un corso di formazione - SINO	
Sensibilizzazione e partecipazione	Numero di iniziative svolte ed evidenza dei contributi raccolti Min. 1 news sul sito	
Rotazione	Percentuale di pratiche relative al processo ruotate sul totale e/o pratiche interessate dalla condivisione delle fasi procedurali 2%	
Segnalazione e protezione	Azioni particolari per agevolare, sensibilizzare, garantire i segnalanti Realizzare una brochure da distribuire ai dipendenti con le istruzioni	
Disciplina del conflitto di interessi	Specifiche previsioni su casi particolari di conflitto di interessi tipiche del processo - Da definire con apposito provvedimento entro il 06/06/2021	
Regolazione dei rapporti con i "rappresentanti di lobbies"	Attività volta a regolare il confronto con le lobbies e strumenti di controllo - Da definire con apposito provvedimento entro il 06/06/2021	
Misure specifiche per questo trattamento		

*** L'allegato 1 al PNA 2019 propone una scansione temporale sia delle azioni che del relativo monitoraggio (CFR Tabella n. 6 pag. 45 - All.to 1 PNA 2019); in sede di prima adozione si ritiene di stabilire il termine del **30/11/2021**, per fare un primo monitoraggio delle misure e dei relativi indicatori.

Nell'aggiornamento al piano 2022/24 si potrà applicare eventualmente una programmazione più puntuale

Raccolta e smaltimento rifiuti, servizi ambientali

Tabella – 3A – termini di approvazione, validazione, monitoraggio ed eventuale riesame ***

Azione eseguita	Data	Qualifica soggetto e firma
Approvazione a cura dei responsabili/ dei/ dei settore/i interessati	19/03/2021	Arch. Adalgisa Arcangeli (Responsabile Settore Tecnico)
Validazione del R.P.C.T. per l'inserimento nel P.T.P.C.T. 2021-23		
Monitoraggio di RPCT e OIV (nucleo di valutazione)		
Eventuale riesame per aggiornamento PTPCT 2022-24		

Il catalogo dei rischi corruttivi a cui questo processo può essere sottoposto è stato definito nel paragrafo 2.5. del PTPCT; ma nel 2021 si ritiene oltremodo complessa una specifica individuazione per ciascun processo dei singoli rischi; pertanto la stima effettuata è relativa, non ad uno specifico rischio corruttivo, ma ad un **generico pericolo di eventi corruttivi**.

Tabella – 3B – stima di livello di esposizione al rischio corruttivo

Indicatori per la stima quantitativa (CFR BOX n. 9 pag. 34 - All.to 1 PNA 2019)	Punti*	Note di monitoraggio
Livello di interesse "esterno" ; la presenza di interessi, anche economici, rilevanti e di benefici per i destinatari del processo determina un incremento del rischio	0	
Grado di discrezionalità del decisore interno ; la presenza di un processo decisionale altamente discrezionale determina un incremento del rischio rispetto ad un processo decisionale altamente vincolato;	0	
Manifestazione di eventi corruttivi in passato : se l'attività è stata già oggetto di eventi corruttivi in passato nell'amministrazione o in altre realtà simili, il rischio aumenta;	0	
Opacità del processo decisionale : l'adozione di strumenti di trasparenza sostanziale, e non solo formale, riduce il rischio;	0	
Scarsa collaborazione del responsabile del processo o dell'attività nella costruzione, aggiornamento e monitoraggio del piano: la scarsa collaborazione può segnalare un deficit di attenzione al tema	0	
Mancata attuazione delle misure di trattamento : l'attuazione di misure di trattamento si associa ad una minore possibilità di accadimento di fatti corruttivi	0	
Totale	0	Punt. massimo ** 0
		Punt. Medio ** 0,00

* Nessuna probabilità = 0; Poco probabile = 1; Probabile 3; Altamente probabile = 5; Accertato negli ultimi 5 anni = 7

** Il punteggio massimo è quello assegnato ad almeno un indicatore; il punteggio medio è quello ottenuto dal totale/6 (n. indicatori)

Tabella - 3C: Stima qualitativa del rischio corruttivo

Secondo una valutazione basata sui parametri di cui al paragrafo 2.9. - riquadro azzurro - del PTPCT (CFR BOX n. 8 pag. 34 - All.to 1 PNA 2019) il responsabile o i responsabili di settore interessati ritengono che questo processo sia esposto a rischio corruttivo in questi termini:

Servizio esternalizzato

Tabella – 3D – misure generali per l'abbattimento del rischio da applicare a questo trattamento

Per abbattere il rischio corruttivo come delineato nelle tabelle 3B e 3C si ritiene che nel triennio vadano applicate queste misure di carattere generale, da sottoporre a monitoraggio **al termine di ogni esercizio***** prima dell'aggiornamento del PTPCT:

Misure generali (CFR box n. 11 pag. 40 - All.to 1 PNA 2019)	Indicatori di monitoraggio richiesti (CFR Tabella n. 5 pag. 44 - All.to 1 PNA 2019)	Esiti del monitoraggio
Controllo	Percentuale di controlli effettuati su numero di pratiche/provvedimenti ..	10%
Trasparenza	Percentuale di atti pubblicati relativi al processo in questione <i>privacy</i>	- 100% Salvo
Definizione di standard di comportamento	Numero di incontri o comunicazioni effettuate	- Min. 1 ordine di servizio
Regolamentazione	Verifica adozione del regolamento di gestione del processo o di attività	-SINO
Semplificazione	Verifica di documentazione sistematizzata e semplificato il processo	- SINO
Formazione	Effettuazione di un corso di formazione	- SINO
Sensibilizzazione e partecipazione	Numero di iniziative svolte ed evidenza dei contributi raccolti	Min. 1 news sul sito
Rotazione	Percentuale di pratiche relative al processo ruotate sul totale e/o pratiche interessate dalla condivisione delle fasi procedurali	2%
Segnalazione e protezione	Azioni particolari per agevolare, sensibilizzare, garantire i segnalanti Realizzare una brochure da distribuire ai dipendenti con le istruzioni	
Disciplina del conflitto di interessi	Specifiche previsioni su casi particolari di conflitto di interessi tipiche del processo - Da definire con apposito provvedimento entro il 06/06/2021	
Regolazione dei rapporti con i "rappresentanti di lobbies"	Attività volta a regolare il confronto con le lobbies e strumenti di controllo - Da definire con apposito provvedimento entro il 06/06/2021	
Misure specifiche per questo trattamento		

*** L'allegato 1 al PNA 2019 propone una scansione temporale sia delle azioni che del relativo monitoraggio (CFR Tabella n. 6 pag. 45 - All.to 1 PNA 2019); in sede di prima adozione si ritiene di stabilire il termine del **30/11/2021**, per fare un primo monitoraggio delle misure e dei relativi indicatori.

Nell'aggiornamento al piano 2022/24 si potrà applicare eventualmente una programmazione più puntuale

Gestione dei servizi fognari e di depurazione

Tabella – 3A – termini di approvazione, validazione, monitoraggio ed eventuale riesame ***

Azione eseguita	Data	Qualifica soggetto e firma
Approvazione a cura dei responsabili/ dei/ dei settore/i interessati	19/03/2021	Arch. Adalgisa Arcangeli (Responsabile Settore Tecnico)
Validazione del R.P.C.T. per l'inserimento nel P.T.P.C.T. 2021-23		
Monitoraggio di RPCT e OIV (nucleo di valutazione)		
Eventuale riesame per aggiornamento PTPCT 2022-24		

Il catalogo dei rischi corruttivi a cui questo processo può essere sottoposto è stato definito nel paragrafo 2.5. del PTPCT; ma nel 2021 si ritiene oltremodo complessa una specifica individuazione per ciascun processo dei singoli rischi; pertanto la stima effettuata è relativa, non ad uno specifico rischio corruttivo, ma ad un **generico pericolo di eventi corruttivi**.

Tabella – 3B – stima di livello di esposizione al rischio corruttivo

Indicatori per la stima quantitativa (CFR BOX n. 9 pag. 34 - All.to 1 PNA 2019)	Punti*	Note di monitoraggio
Livello di interesse "esterno" ; la presenza di interessi, anche economici, rilevanti e di benefici per i destinatari del processo determina un incremento del rischio	0	
Grado di discrezionalità del decisore interno ; la presenza di un processo decisionale altamente discrezionale determina un incremento del rischio rispetto ad un processo decisionale altamente vincolato;	0	
Manifestazione di eventi corruttivi in passato : se l'attività è stata già oggetto di eventi corruttivi in passato nell'amministrazione o in altre realtà simili, il rischio aumenta;	0	
Opacità del processo decisionale : l'adozione di strumenti di trasparenza sostanziale, e non solo formale, riduce il rischio;	0	
Scarsa collaborazione del responsabile del processo o dell'attività nella costruzione, aggiornamento e monitoraggio del piano: la scarsa collaborazione può segnalare un deficit di attenzione al tema	0	
Mancata attuazione delle misure di trattamento : l'attuazione di misure di trattamento si associa ad una minore possibilità di accadimento di fatti corruttivi	0	
Totale	0	Punt. massimo ** 0 Punt. Medio ** 0,00

* Nessuna probabilità = 0; Poco probabile = 1; Probabile 3; Altamente probabile = 5; Accertato negli ultimi 5 anni = 7

** Il punteggio massimo è quello assegnato ad almeno un indicatore; il punteggio medio è quello ottenuto dal totale/6 (n. indicatori)

Tabella - 3C: Stima qualitativa del rischio corruttivo

Secondo una valutazione basata sui parametri di cui al paragrafo 2.9. - riquadro azzurro - del PTPCT (CFR BOX n. 8 pag. 34 - All.to 1 PNA 2019) il responsabile o i responsabili di settore interessati ritengono che questo processo sia esposto a rischio corruttivo in questi termini:

Servizio esternalizzato.

Tabella – 3D – misure generali per l'abbattimento del rischio da applicare a questo trattamento

Per abbattere il rischio corruttivo come delineato nelle tabelle 3B e 3C si ritiene che nel triennio vadano applicate queste misure di carattere generale, da sottoporre a monitoraggio **al termine di ogni esercizio***** prima dell'aggiornamento del PTPCT:

Misure generali (CFR box n. 11 pag. 40 - All.to 1 PNA 2019)	Indicatori di monitoraggio richiesti (CFR Tabella n. 5 pag. 44 - All.to 1 PNA 2019)	Esiti del monitoraggio
Controllo	Percentuale di controlli effettuati su numero di pratiche/provvedimenti .. 10%	
Trasparenza	Percentuale di atti pubblicati relativi al processo in questione - 100% Salvo privacy	
Definizione di standard di comportamento	Numero di incontri o comunicazioni effettuate - Min. 1 ordine di servizio	
Regolamentazione	Verifica adozione del regolamento di gestione del processo o di attività -SINO	
Semplificazione	Verifica di documentazione sistematizzata e semplificata il processo - SINO	
Formazione	Effettuazione di un corso di formazione - SINO	
Sensibilizzazione e partecipazione	Numero di iniziative svolte ed evidenza dei contributi raccolti Min. 1 news sul sito	
Rotazione	Percentuale di pratiche relative al processo ruotate sul totale e/o pratiche interessate dalla condivisione delle fasi procedurali 2%	
Segnalazione e protezione	Azioni particolari per agevolare, sensibilizzare, garantire i segnalanti Realizzare una brochure da distribuire ai dipendenti con le istruzioni	
Disciplina del conflitto di interessi	Specifiche previsioni su casi particolari di conflitto di interessi tipiche del processo - Da definire con apposito provvedimento entro il 06/06/2021	
Regolazione dei rapporti con i "rappresentanti di lobbies"	Attività volta a regolare il confronto con le lobbies e strumenti di controllo - Da definire con apposito provvedimento entro il 06/06/2021	
Misure specifiche per questo trattamento		

*** L'allegato 1 al PNA 2019 propone una scansione temporale sia delle azioni che del relativo monitoraggio (CFR Tabella n. 6 pag. 45 - All.to 1 PNA 2019); in sede di prima adozione si ritiene di stabilire il termine del **30/11/2021**, per fare un primo monitoraggio delle misure e dei relativi indicatori.

Nell'aggiornamento al piano 2022/24 si potrà applicare eventualmente una programmazione più puntuale

Gestione del diritto allo studio

Tabella – 3A – termini di approvazione, validazione, monitoraggio ed eventuale riesame ***

Azione eseguita	Data	Qualifica soggetto e firma
Approvazione a cura dei responsabili/ dei/ dei settore/i interessati	19/03/2021	Dott. Bruno Ciucci (Sindaco)
Validazione del R.P.C.T. per l'inserimento nel P.T.P.C.T. 2021-23		
Monitoraggio di RPCT e OIV (nucleo di valutazione)		
Eventuale riesame per aggiornamento PTPCT 2022-24		

Il catalogo dei rischi corruttivi a cui questo processo può essere sottoposto è stato definito nel paragrafo 2.5. del PTPCT; ma nel 2021 si ritiene oltremodo complessa una specifica individuazione per ciascun processo dei singoli rischi; pertanto la stima effettuata è relativa, non ad uno specifico rischio corruttivo, ma ad un **generico pericolo di eventi corruttivi**.

Tabella – 3B – stima di livello di esposizione al rischio corruttivo

Indicatori per la stima quantitativa (CFR BOX n. 9 pag. 34 - All.to 1 PNA 2019)	Punti*	Note di monitoraggio
Livello di interesse "esterno" ; la presenza di interessi, anche economici, rilevanti e di benefici per i destinatari del processo determina un incremento del rischio	0	
Grado di discrezionalità del decisore interno ; la presenza di un processo decisionale altamente discrezionale determina un incremento del rischio rispetto ad un processo decisionale altamente vincolato;	0	
Manifestazione di eventi corruttivi in passato : se l'attività è stata già oggetto di eventi corruttivi in passato nell'amministrazione o in altre realtà simili, il rischio aumenta;	0	
Opacità del processo decisionale : l'adozione di strumenti di trasparenza sostanziale, e non solo formale, riduce il rischio;	0	
Scarsa collaborazione del responsabile del processo o dell'attività nella costruzione, aggiornamento e monitoraggio del piano: la scarsa collaborazione può segnalare un deficit di attenzione al tema	0	
Mancata attuazione delle misure di trattamento : l'attuazione di misure di trattamento si associa ad una minore possibilità di accadimento di fatti corruttivi	0	
Totale	0	Punt. massimo ** 0
		Punt. Medio ** 0,00

* Nessuna probabilità = 0; Poco probabile = 1; Probabile 3; Altamente probabile = 5; Accertato negli ultimi 5 anni = 7

** Il punteggio massimo è quello assegnato ad almeno un indicatore; il punteggio medio è quello ottenuto dal totale/6 (n. indicatori)

Tabella - 3C: Stima qualitativa del rischio corruttivo

Secondo una valutazione basata sui parametri di cui al paragrafo 2.9. - riquadro azzurro - del PTPCT (CFR BOX n. 8 pag. 34 - All.to 1 PNA 2019) il responsabile o i responsabili di settore interessati ritengono che questo processo sia esposto a rischio corruttivo in questi termini:

Tabella – 3D – misure generali per l'abbattimento del rischio da applicare a questo trattamento

Per abbattere il rischio corruttivo come delineato nelle tabelle 3B e 3C si ritiene che nel triennio vadano applicate queste misure di carattere generale, da sottoporre a monitoraggio **al termine di ogni esercizio***** prima dell'aggiornamento del PTPCT:

Misure generali (CFR box n. 11 pag. 40 - All.to 1 PNA 2019)	Indicatori di monitoraggio richiesti (CFR Tabella n. 5 pag. 44 - All.to 1 PNA 2019)	Esiti del monitoraggio
Controllo	Percentuale di controlli effettuati su numero di pratiche/provvedimenti .. 10%	
Trasparenza	Percentuale di atti pubblicati relativi al processo in questione - 100% Salvo privacy	
Definizione di standard di comportamento	Numero di incontri o comunicazioni effettuate - Min. 1 ordine di servizio	
Regolamentazione	Verifica adozione del regolamento di gestione del processo o di attività -S/NO	
Semplificazione	Verifica di documentazione sistematizzata e semplificata il processo - S/NO	
Formazione	Effettuazione di un corso di formazione - S/NO	
Sensibilizzazione e partecipazione	Numero di iniziative svolte ed evidenza dei contributi raccolti Min. 1 news sul sito	
Rotazione	Percentuale di pratiche relative al processo ruotate sul totale e/o pratiche interessate dalla condivisione delle fasi procedurali 2%	
Segnalazione e protezione	Azioni particolari per agevolare, sensibilizzare, garantire i segnalanti Realizzare una brochure da distribuire ai dipendenti con le istruzioni	
Disciplina del conflitto di interessi	Specifiche previsioni su casi particolari di conflitto di interessi tipiche del processo - Da definire con apposito provvedimento entro il 06/06/2021	
Regolazione dei rapporti con i "rappresentanti di lobbies"	Attività volta a regolare il confronto con le lobbies e strumenti di controllo - Da definire con apposito provvedimento entro il 06/06/2021	
Misure specifiche per questo trattamento		

*** L'allegato 1 al PNA 2019 propone una scansione temporale sia delle azioni che del relativo monitoraggio (CFR Tabella n. 6 pag. 45 - All.to 1 PNA 2019); in sede di prima adozione si ritiene di stabilire il termine del **30/11/2021**, per fare un primo monitoraggio delle misure e dei relativi indicatori.

Nell'aggiornamento al piano 2022/24 si potrà applicare eventualmente una programmazione più puntuale

ALLEGATO B AL P.T.P.C.T. 2021-23 - ELENCO DEGLI OBBLIGHI DI PUBBLICAZIONE IN AMMINISTRAZIONE TRASPARENTE ED INDIVIDUAZIONE DEI TITOLARI DELLA FUNZIONE			
L'esatto contenuto degli obblighi di pubblicazione e delle relative norme di riferimento è contenuto nella Delibera dell'ANAC n. 1310 «Prime linee guida recanti indicazioni sull'attuazione degli obblighi di pubblicità, trasparenza e diffusione di informazioni contenute nel d.lgs. 33/2013 come modificato dal d.lgs. 97/2016»			
Denominazione sotto-sezione livello 1 (Macrofamiglie)	Denominazione sotto-sezione 2 livello	Denominazione del singolo obbligo	Ufficio o dipendente che ha l'obbligo di dettare il dato da pubblicare e di comunicarlo al P.T.P.C.T. (o a chi viene delegato)
Disposizioni generali	Piano triennale per la prevenzione della corruzione e	Piano triennale per la prevenzione della corruzione e della trasparenza (PTPCT)	Debora Barbatosta
	Atti generali	Riferimenti normativi su organizzazione e attività	Debora Barbatosta
		Atti amministrativi generali	Debora Barbatosta
		Documenti di programmazione strategico-gestionale	Debora Barbatosta
		Statuti e leggi regionali	Debora Barbatosta
		Codice disciplinare e codice di condotta	Debora Barbatosta
Organizzazioni	Oneri informativi per cittadini e imprese	Scadenario obblighi amministrativi	Debora Barbatosta
	Titolari di incarichi politici di cui all'art. 14, c. 1, del d.lgs n. 33/2013	Organi di indirizzo politico; con l'indicazione delle rispettive competenze	Debora Barbatosta
		Atto di nomina o di proclamazione, con l'indicazione della durata dell'incarico o del mandato elettivo	Debora Barbatosta
		Curriculum vitae	Debora Barbatosta
		Compensi di qualsiasi natura connessi all'assunzione della carica	Debora Barbatosta
		Importi di viaggi di servizio e missioni pagati con fondi pubblici	Debora Barbatosta
		Dati relativi ad altre cariche, presso enti pubblici o privati, e relativi compensi a qualsiasi titolo corrisposti	Debora Barbatosta
		Altri eventuali incarichi con oneri a carico della finanza pubblica e indicazione dei compensi spettanti	Debora Barbatosta
		Dichiarazione concernente diritti reali su beni immobili e su beni mobili iscritti in pubblici registri, titolarità di imprese, azioni di società, quote di partecipazione a società, esercizio di funzioni di amministratore o di sindaco di società	Debora Barbatosta
		Copia dell'ultima dichiarazione dei redditi soggetti all'imposta sui redditi delle persone fisiche (per il soggetto, il coniuge non separato e i parenti entro il secondo grado, ove gli stessi vi consentano, dando eventualmente evidenza del mancato consenso)	Debora Barbatosta
		Dichiarazione concernente le spese sostenute e le obbligazioni assunte per la propaganda elettorale ovvero attestazione di essersi avvalsi esclusivamente di materiali e di mezzi propagandistici predisposti e messi a disposizione dal partito o dalla formazione politica della cui lista il soggetto ha fatto parte	Debora Barbatosta
		Attestazione concernente le variazioni della situazione patrimoniale intervenute nell'anno precedente e copia della dichiarazione dei redditi (per il soggetto, il coniuge non separato e i parenti entro il secondo grado, ove gli stessi vi consentano, dando eventualmente evidenza del mancato consenso)	Debora Barbatosta
		Cessati dall'incarico:	Debora Barbatosta
		Atto di nomina o di proclamazione, con l'indicazione della durata dell'incarico o del mandato elettivo	Debora Barbatosta
		Curriculum vitae	Debora Barbatosta
		Compensi di qualsiasi natura connessi all'assunzione della carica	Debora Barbatosta
		Importi di viaggi di servizio e missioni pagati con fondi pubblici	Debora Barbatosta
		Dati relativi ad altre cariche, presso enti pubblici o privati, e relativi compensi a qualsiasi titolo corrisposti	Debora Barbatosta
		Altri eventuali incarichi con oneri a carico della finanza pubblica e indicazione dei compensi spettanti	Debora Barbatosta
		Copia delle dichiarazioni dei redditi riferiti al periodo dell'incarico; copia della dichiarazione dei redditi successiva al termine dell'incarico o carica (per il soggetto, il coniuge non separato e i parenti entro il secondo grado, ove gli stessi vi consentano, dando eventualmente evidenza del mancato consenso)	Debora Barbatosta
	Dichiarazione concernente le spese sostenute e le obbligazioni assunte per la propaganda elettorale ovvero attestazione di essersi avvalsi esclusivamente di materiali e di mezzi propagandistici predisposti e messi a disposizione dal partito o dalla formazione politica della cui lista il soggetto ha fatto parte	Debora Barbatosta	
	Dichiarazione concernente le variazioni della situazione patrimoniale intervenute dopo l'ultima attestazione (per il soggetto, il coniuge non separato e i parenti entro il secondo grado, ove gli stessi vi consentano, dando eventualmente evidenza del mancato consenso)	Debora Barbatosta	
	Relazione di fine mandato	Relazione di fine mandato	Maria Silvia Bartolacci
	Sanzioni per mancata comunicazione dei dati	Sanzioni per mancata o incompleta comunicazione dei dati dei titolari di incarichi politici	Maria Silvia Bartolacci
	Rendiconti gruppi consiliari regionali/provinciali	Rendiconti di esercizio annuale dei gruppi consiliari regionali e provinciali	
	Articolazione degli uffici	Articolazione degli uffici	Maria Silvia Bartolacci
		Organigramma	Maria Silvia Bartolacci
Telefono e posta elettronica	Telefono e posta elettronica	Maria Silvia Bartolacci	
Consulenti e collaboratori	Titolari di incarichi di collaborazione o consulenza	Consulenti e collaboratori esterni; estremi atti di conferimento incarico, con indicazione dei soggetti percettori, della ragione dell'incarico e dell'ammontare erogato.	Debora Barbatosta/ Maria Silvia Bartolacci/Arcangeli Adalgisa
		Per ciascun titolare di incarico:	Debora Barbatosta/Maria Silvia Bartolacci/Arcangeli Adalgisa
		1) Curriculum vitae	Debora Barbatosta/Maria Silvia Bartolacci/Arcangeli Adalgisa
		2) dati relativi allo svolgimento di incarichi o alla titolarità di cariche in enti di diritto privato	Debora Barbatosta/Maria Silvia Bartolacci/Arcangeli Adalgisa
		3) Compensi comunque denominati	Debora Barbatosta/Maria Silvia Bartolacci/Arcangeli Adalgisa
4) Tabelle relative agli elenchi dei consulenti	Debora Barbatosta/Maria Silvia Bartolacci/Arcangeli Adalgisa		
5) Attestazione dell'avvenuta verifica dall'insussistenza di situazioni, anche potenziali, di conflitto di interesse	Debora Barbatosta/Maria Silvia Bartolacci/Adalgisa Arcangeli		

**ALLEGATO B AL P.T.P.C.T. 2021-23 -
ELENCO DEGLI OBBLIGHI DI PUBBLICAZIONE IN AMMINISTRAZIONE TRASPARENTE ED INDIVIDUAZIONE DEI TITOLARI DELLA FUNZIONE**

L'esatto contenuto degli obblighi di pubblicazione e delle relative norme di riferimento è contenuto nella Delibera dell'ANAC n. 1310 «Prime linee guida recanti indicazioni sull'attuazione degli obblighi di pubblicità, trasparenza e diffusione di informazioni contenute nel d.lgs. 33/2013 come modificato dal d.lgs. 97/2016»

Denominazione sotto-sezione livello 1 (Macrofamiglie)	Denominazione sotto-sezione 2 livello	Denominazione del singolo obbligo	Ufficio o dipendente che ha l'obbligo di dettare il dato da pubblicare e di comunicarlo al R.P.C.T. (o a chi viene delegato)
Personale	Titolari di incarichi dirigenziali amministrativi di vertice (Segretario Generale, Direttore Generale e Coordinatori di Area)	<i>Per ciascun titolare di incarico:</i>	Maria Silvia Bartolacci
		Atto di conferimento	Maria Silvia Bartolacci
		Curriculum vitae	Maria Silvia Bartolacci
		Compensi connessi all'incarico (con specifica evidenza delle eventuali componenti variabili o legate alla valutazione del risultato)	Maria Silvia Bartolacci
		Importi di viaggi di servizio e missioni	Maria Silvia Bartolacci
		Dati relativi ad altre cariche e relativi compensi	Maria Silvia Bartolacci
		Altri eventuali incarichi con oneri a carico della finanza pubblica	Maria Silvia Bartolacci
		Dichiarazione concernente diritti reali su beni immobili e su beni mobili iscritti in pubblici registri, titolarità di imprese, azioni di società, quote di partecipazione a società, esercizio di funzioni di amministratore o di sindaco di società;	Maria Silvia Bartolacci
		Copia dell'ultima dichiarazione dei redditi soggetti all'imposta sui redditi delle persone fisiche [per il soggetto, il coniuge non separato e i parenti entro il secondo grado, ove gli stessi vi consentano, dando eventualmente evidenza del mancato consenso]	Maria Silvia Bartolacci
		Attestazione concernente le variazioni della situazione patrimoniale intervenute nell'anno precedente e copia della dichiarazione dei redditi [per il soggetto, il coniuge non separato e i parenti entro il secondo grado, ove gli stessi vi consentano, dando eventualmente evidenza del mancato consenso]	Maria Silvia Bartolacci
		Dichiarazione sulla insussistenza di una delle cause di inconfirmità dell'incarico	Maria Silvia Bartolacci
		Dichiarazione sulla insussistenza di una delle cause di incompatibilità al conferimento dell'incarico	Maria Silvia Bartolacci
		Ammontare complessivo degli emolumenti percepiti a carico della finanza pubblica	Maria Silvia Bartolacci
		<i>Per ciascun titolare di incarico:</i>	Maria Silvia Bartolacci
		Atto di conferimento	Maria Silvia Bartolacci
		Curriculum vitae	Maria Silvia Bartolacci
		Compensi connessi all'incarico (con specifica evidenza delle eventuali componenti variabili o legate alla valutazione del risultato)/importi di viaggi di servizio e missioni	Maria Silvia Bartolacci
		Dati relativi ad altre cariche e relativi compensi, altri eventuali incarichi con oneri a carico della finanza pubblica	Maria Silvia Bartolacci
	Altri eventuali incarichi con oneri a carico della finanza pubblica	Maria Silvia Bartolacci	
	Dichiarazione concernente diritti reali su beni immobili e su beni mobili iscritti in pubblici registri, titolarità di imprese, azioni di società, quote di partecipazione a società, esercizio di funzioni di amministratore o di sindaco di società, copia dell'ultima dichiarazione dei redditi soggetti all'imposta sui redditi delle persone fisiche [per il soggetto, il coniuge non separato e i parenti entro il secondo grado, ove gli stessi vi consentano, dando eventualmente evidenza del mancato consenso]	Maria Silvia Bartolacci	
	Copia dell'ultima dichiarazione dei redditi soggetti all'imposta sui redditi delle persone fisiche [per il soggetto, il coniuge non separato e i parenti entro il secondo grado, ove gli stessi vi consentano, dando eventualmente evidenza del mancato consenso]	Maria Silvia Bartolacci	
	Attestazione concernente le variazioni della situazione patrimoniale intervenute nell'anno precedente e copia della dichiarazione dei redditi [per il soggetto, il coniuge non separato e i parenti entro il secondo grado, ove gli stessi vi consentano, dando eventualmente evidenza del mancato consenso]	Maria Silvia Bartolacci	
	Dichiarazione sulla insussistenza di una delle cause di inconfirmità dell'incarico	Maria Silvia Bartolacci	
	Dichiarazione sulla insussistenza di una delle cause di incompatibilità al conferimento dell'incarico	Maria Silvia Bartolacci	
	Ammontare complessivo degli emolumenti percepiti a carico della finanza pubblica	Maria Silvia Bartolacci	
	Titolari di incarichi dirigenziali, a qualsiasi titolo conferiti, ivi inclusi quelli conferiti discrezionalmente dall'organo di indirizzo politico senza procedure pubbliche di selezione e titolari di posizione organizzative con funzioni dirigenziali	Posti di funzione disponibili	Maria Silvia Bartolacci
		Ruolo dirigenzi	Maria Silvia Bartolacci
		Cessati dall'incarico:	Maria Silvia Bartolacci
		Atto di nomina	Maria Silvia Bartolacci
		Curriculum vitae	Maria Silvia Bartolacci
		Compensi connessi all'incarico (con specifica evidenza delle eventuali componenti variabili o legate alla valutazione del risultato), importi di viaggi di servizio e missioni	Maria Silvia Bartolacci
		Dati relativi ad altre cariche e relativi compensi	Maria Silvia Bartolacci
Altri eventuali incarichi con oneri a carico della finanza pubblica		Maria Silvia Bartolacci	
Copia delle dichiarazioni dei redditi riferiti al periodo dell'incarico; copia della dichiarazione dei redditi successiva al termine dell'incarico o carica [per il soggetto, il coniuge non separato e i parenti entro il secondo grado, ove gli stessi vi consentano, dando eventualmente evidenza del mancato consenso]		Maria Silvia Bartolacci	
dichiarazione concernente le variazioni della situazione patrimoniale intervenute dopo l'ultima attestazione [per il soggetto, il coniuge non separato e i parenti entro il secondo grado, ove gli stessi vi consentano, dando eventualmente evidenza del mancato consenso]		Maria Silvia Bartolacci	
Sanzioni per mancata comunicazione dei dati		Sanzioni per mancata o incompleta comunicazione dei dati da parte dei titolari di incarichi dirigenziali	Maria Silvia Bartolacci
Posizioni organizzative		Curricula dei titolari di posizioni organizzative	Maria Silvia Bartolacci
Dotazione organica		Conto annuale del personale	Maria Silvia Bartolacci
		Costo personale tempo indeterminato	Maria Silvia Bartolacci
Personale non a tempo indeterminato	Personale non a tempo indeterminato	Maria Silvia Bartolacci	
	Costo del personale non a tempo indeterminato	Maria Silvia Bartolacci	
Tassi di assenza	Tassi di assenza trimestrali	Maria Silvia Bartolacci	
Incarichi conferiti e autorizzati ai dipendenti	Elenco degli incarichi conferiti e autorizzati ai dipendenti (dirigenti e non dirigenti)	Maria Silvia Bartolacci	
	Riferimenti necessari per la consultazione dei contratti e accordi collettivi nazionali ed eventuali interrelazioni autentiche	Maria Silvia Bartolacci	
Contrattazione collettiva	Contratti integrativi stipulati	Maria Silvia Bartolacci	
	Costi dei contratti integrativi	Maria Silvia Bartolacci	
OIV	Nominativi e compensi	Maria Silvia Bartolacci	
	Curricula	Maria Silvia Bartolacci	
	Compensi	Maria Silvia Bartolacci	

COPIA CARTACEA D'ORIGINALE DIGITALE.
Delibera di Giunta numero 53 del 29/08/2023

Riproduzione cartacea ai sensi del D.Lgs. 82/2005 e successive modificazioni, di originale digitale.

ALLEGATO B AL P.T.P.C.T. 2021-23 - ELENCO DEGLI OBBLIGHI DI PUBBLICAZIONE IN AMMINISTRAZIONE TRASPARENTE ED INDIVIDUAZIONE DEI TITOLARI DELLA FUNZIONE				
L'esatto contenuto degli obblighi di pubblicazione e delle relative norme di riferimento è contenuto nella Delibera dell'ANAC n. 1310 «Prime linee guida recanti indicazioni sull'attuazione degli obblighi di pubblicità, trasparenza e diffusione di informazioni contenute nei d.lgs. 33/2013 come modificato dal d.lgs. 97/2016»				
Denominazione sotto-sezione livello 1 (Macrofamiglie)	Denominazione sotto-sezione 2 livello	Denominazione del singolo obbligo	Ufficio o dipendente che ha l'obbligo di dettare il dato da pubblicare e di comunicarlo al R.P.C.T. o a chi viene delegato	
Bandi di concorso	Bandi di concorso	Bandi di concorso, criteri di valutazione della Commissione e tracce delle prove scritte	Debora Barbatosta/Maria Silvia Bartolacci/Adalgisa Arcangeli	
	Sistema di misurazione e valutazione della Performance	Sistema di misurazione e valutazione della Performance	Maria Silvia Bartolacci	
	Piano della Performance	Piano della Performance	Maria Silvia Bartolacci	
	Relazione sulla Performance	Relazione sulla Performance	Maria Silvia Bartolacci	
	Ammontare complessivo dei premi	Ammontare complessivo dei premi collegati alla performance stanziati e dei premi effettivamente distribuiti	Maria Silvia Bartolacci	
Performance	Dati relativi ai premi	Dati relativi ai premi Criteri, distribuzione in forma aggregata e grado di differenziazione dell'utilizzo della premialità sia per i dirigenti sia per i dipendenti	Maria Silvia Bartolacci	
	Enti pubblici vigilati	Elenco degli Enti pubblici vigilati, con l'indicazione delle funzioni attribuite e delle attività svolte in favore dell'amministrazione o delle attività di servizio pubblico affidate. Per ciascuno degli enti: 1) ragione sociale 2) misura dell'eventuale partecipazione dell'amministrazione 3) durata dell'impegno 4) onere complessivo a qualsiasi titolo gravante per l'anno sul bilancio dell'amministrazione 5) numero dei rappresentanti dell'amministrazione negli organi di governo e trattamento economico complessivo a ciascuno di essi spettante (con l'esclusione dei rimborsi per vitto e alloggio) 6) risultati di bilancio degli ultimi tre esercizi finanziari 7) incarichi di amministratore dell'ente e relativo trattamento economico complessivo (con l'esclusione dei rimborsi per vitto e alloggio) Dichiarazione sulla insussistenza di una delle cause di inconfirmità dell'incarico Dichiarazione sulla insussistenza di una delle cause di incompatibilità al conferimento dell'incarico	Maria Silvia Bartolacci	
Enti controllati	Società partecipate	Collegamento con i siti istituzionali degli enti pubblici vigilati Elenco delle società non quotate di cui l'ente detiene direttamente quote di partecipazione anche minoritaria, con l'indicazione delle funzioni attribuite e delle attività svolte in favore dell'amministrazione o delle attività di servizio pubblico affidate. Per ciascuna delle società: 1) ragione sociale 2) misura dell'eventuale partecipazione dell'amministrazione 3) durata dell'impegno 4) onere complessivo a qualsiasi titolo gravante per l'anno sul bilancio dell'amministrazione 5) numero dei rappresentanti dell'amministrazione negli organi di governo e trattamento economico complessivo a ciascuno di essi spettante 6) risultati di bilancio degli ultimi tre esercizi finanziari 7) incarichi di amministratore della società e relativo trattamento economico complessivo Dichiarazione sulla insussistenza di una delle cause di inconfirmità dell'incarico Dichiarazione sulla insussistenza di una delle cause di incompatibilità al conferimento dell'incarico Collegamento con i siti istituzionali degli enti pubblici vigilati	Maria Silvia Bartolacci	
		Provvedimenti in materia di società a partecipazione pubblica (costituzione, acquisto di partecipazioni, gestione, determinazione e perseguimento di obiettivi sul complesso delle spese di funzionamento)	Maria Silvia Bartolacci	
		Provvedimenti con cui le amministrazioni pubbliche socie fissano obiettivi specifici, annuali e pluriennali, sul complesso delle spese di funzionamento, ivi comprese quelle per il personale, delle società controllate	Maria Silvia Bartolacci	
		Provvedimenti con cui le società a controllo pubblico garantiscono il concreto perseguimento degli obiettivi specifici, annuali e pluriennali, sul complesso delle spese di funzionamento	Maria Silvia Bartolacci	
		Elenco degli enti di diritto privato in controllo dell'amministrazione, con l'indicazione delle funzioni attribuite e delle attività svolte in favore dell'amministrazione o delle attività di servizio pubblico affidate. Per ciascuno degli enti:	Maria Silvia Bartolacci	
		1) ragione sociale	Maria Silvia Bartolacci	
		2) misura dell'eventuale partecipazione dell'amministrazione	Maria Silvia Bartolacci	
		3) durata dell'impegno	Maria Silvia Bartolacci	
		4) onere complessivo a qualsiasi titolo gravante per l'anno sul bilancio dell'amministrazione	Maria Silvia Bartolacci	
		5) numero dei rappresentanti dell'amministrazione negli organi di governo e trattamento economico complessivo a ciascuno di essi spettante	Maria Silvia Bartolacci	
	6) risultati di bilancio degli ultimi tre esercizi finanziari	Maria Silvia Bartolacci		
	7) incarichi di amministratore dell'ente e relativo trattamento economico complessivo	Maria Silvia Bartolacci		
	Dichiarazione sulla insussistenza di una delle cause di inconfirmità dell'incarico	Maria Silvia Bartolacci		
	Dichiarazione sulla insussistenza di una delle cause di incompatibilità al conferimento dell'incarico	Maria Silvia Bartolacci		
	Collegamento con i siti istituzionali degli enti pubblici vigilati	Maria Silvia Bartolacci		
	Rappresentazione grafica dei rapporti con gli enti e le società vigilati, controllati e partecipati	Maria Silvia Bartolacci		
Attività e procedimenti	Tipologie di procedimento	Per ciascuna tipologia di procedimento: 1) breve descrizione del procedimento con indicazione di tutti i riferimenti normativi utili 2) unità organizzative responsabili dell'istruttoria 3) ufficio del procedimento, unitamente ai recapiti telefonici e alla casella di posta elettronica istituzionale 4) ove diverso, ufficio competente all'adozione del provvedimento finale, con l'indicazione del nome del responsabile dell'ufficio unitamente ai rispettivi recapiti telefonici e alla casella di posta elettronica istituzionale 5) modalità con le quali gli interessati possono ottenere le informazioni relative ai procedimenti in corso che li riguardano 6) termine fissato in sede di disciplina normativa del procedimento per la conclusione con l'adozione di un provvedimento espresso e ogni altro termine procedimentale rilevante 7) procedimenti per i quali il provvedimento dell'amministrazione può essere sostituito da una dichiarazione dell'interessato ovvero il procedimento può concludersi con il silenzio-assenso dell'amministrazione 8) strumenti di tutela amministrativa e giurisdizionale, riconosciuti dalla legge in favore dell'interessato, nel corso del procedimento nei confronti del provvedimento finale ovvero nei casi di adozione del provvedimento oltre il termine predeterminato per la sua conclusione e i modi per attivarli 9) link di accesso al servizio on line, ove sia già disponibile in rete, o tempi previsti per la sua attivazione 10) modalità per l'effettuazione dei pagamenti eventualmente necessari, con i codici IBAN identificativi del conto di pagamento, ovvero di imputazione del versamento in Tesoreria, tramite i quali i soggetti versanti possono effettuare i pagamenti mediante bonifico bancario o postale, ovvero gli identificativi del conto corrente postale sul quale i soggetti versanti possono effettuare i pagamenti mediante bollettino postale, nonché i codici identificativi del pagamento da effettuare obbligatoriamente per il versamento 11) nome del soggetto a cui è attribuito, in caso di inerzia, il potere sostitutivo, nonché modalità per attivare tale potere, con indicazione dei recapiti telefonici e delle caselle di posta elettronica istituzionale Per i procedimenti ad istanza di parte: 1) atti e documenti da allegare all'istanza e modulistica necessaria, compresi i fac-simile per le autocertificazioni 2) uffici ai quali rivolgersi per informazioni, orari e modalità di accesso con indicazione degli indirizzi, recapiti telefonici e caselle di posta elettronica istituzionale a cui presentare le istanze	Maria Silvia Bartolacci	
		Recapiti dell'ufficio responsabile per le attività volte all'acquisizione d'ufficio dei dati e allo svolgimento dei controlli sulle dichiarazioni sostitutive	Maria Silvia Bartolacci	
	Provvedimenti	Provvedimenti organi indirizzo politico	Provvedimenti organi indirizzo politico	Debora Barbatosta
		Provvedimenti dirigenti amministrativi	Provvedimenti dirigenti amministrativi	Debora Barbatosta/Maria Silvia Bartolacci/Arcangeli Adalgisa
	Informazioni sulle singole procedure in formato tabellare	Dati previsti dall'articolo 1, comma 32, della legge 6 novembre 2012, n. 190 - Informazioni relative alle singole procedure	Dati previsti dall'articolo 1, comma 32, della legge 6 novembre 2012, n. 190 - Informazioni relative alle singole procedure	Barbatosta Debora
		Tabelle riassuntive rese liberamente scaricabili in un formato digitale standard aperto con informazioni sui contratti relative all'anno precedente	Tabelle riassuntive rese liberamente scaricabili in un formato digitale standard aperto con informazioni sui contratti relative all'anno precedente	Barbatosta Debora
		Atti relativi alla programmazione di lavori, opere, servizi e forniture (Programma biennale acquisti beni e servizi; Programma triennale dei lavori pubblici, e relativi	Atti relativi alla programmazione di lavori, opere, servizi e forniture (Programma biennale acquisti beni e servizi; Programma triennale dei lavori pubblici, e relativi	Adalgisa Arcangeli
		Avvisi e bandi	Avvisi e bandi	Adalgisa Arcangeli

COPIA CARTACEA D'ORIGINALE DIGITALE.
 Delibera di Giunta numero 53 del 29/08/2023
 Riproduzione cartacea ai sensi del D.Lgs. 82/2005 e successive modificazioni, di originale digitale.

**ALLEGATO B AL P.T.P.C.T. 2021-23 -
ELENCO DEGLI OBBLIGHI DI PUBBLICAZIONE IN AMMINISTRAZIONE TRASPARENTE ED INDIVIDUAZIONE DEI TITOLARI DELLA FUNZIONE**

L'esatto contenuto degli obblighi di pubblicazioni e delle relative norme di riferimento è contenuto nella Delibera dell'ANAC n. 1310 «Prime linee guida recanti indicazioni sull'attuazione degli obblighi di pubblicità, trasparenza e diffusione di informazioni contenute nel d.lgs. 33/2013 come modificato dal d.lgs. 97/2016»

Denominazione sotto-sezione livello 1 (Macrofamiglie)	Denominazione sotto-sezione 2 livello	Denominazione del singolo obbligo	Ufficio o dipendente che ha l'obbligo di definire il dato da pubblicare e di comunicarlo al P.T.P.C.T. (o a chi viene delegato)
Bandi di gara e contratti	Atti delle amministrazioni aggiudicatrici e degli enti aggiudicatori distintamente per ogni procedura (compreso affidamenti diretti e in house)	Delibera a contrarre	Adalgisa Arcangeli
		Avvisi sui risultati della procedura di affidamento	Adalgisa Arcangeli
		Avvisi sistema di qualificazione	Adalgisa Arcangeli
		Affidamenti	Adalgisa Arcangeli
		Informazioni ulteriori: Contributi e resoconti degli incontri con portatori di interessi, progetti di fattibilità di grandi opere, documenti predisposti dalla stazione appaltante (art. 22, c. 1, d.lgs n. 50/2016); Elenco ufficiali operatori economici (art. 80, c. 10, d.lgs n. 50/2016).	Adalgisa Arcangeli
		Provvedimento di esclusione dalla procedura di affidamento e di ammissione all'esito delle valutazioni dei requisiti soggettivi, economico-finanziari e tecnico-professionali.	Adalgisa Arcangeli
		Composizione della commissione giudicatrice e i curricula dei suoi componenti.	Adalgisa Arcangeli
		Contratti: testo integrale di tutti i contratti di beni e servizi di importo unitario stimato superiore a 1 milione di euro in esecuzione programma biennale e suoi aggiornamenti.	Adalgisa Arcangeli
Resoconti della gestione finanziaria dei contratti al termine della loro esecuzione	Adalgisa Arcangeli		

COPIA CARTACEA DI ORIGINALE DIGITALE.
Delibera di Giunta numero 53 del 29/08/2023

Riproduzione cartacea ai sensi del D.Lgs. 82/2005 e successive modificazioni, di originale digitale.

ALLEGATO B AL P.T.P.C.T. 2021-23 - ELENCO DEGLI OBBLIGHI DI PUBBLICAZIONE IN AMMINISTRAZIONE TRASPARENTE ED INDIVIDUAZIONE DEI TITOLARI DELLA FUNZIONE				
L'esatto contenuto degli obblighi di pubblicazione e delle relative norme di riferimento è contenuto nella Delibera dell'ANAC n. 1310 «Prime linee guida recanti indicazioni sull'attuazione degli obblighi di pubblicità, trasparenza e diffusione di informazioni contenute nel d.lgs. 33/2013 come modificato dal d.lgs. 97/2016»				
Denominazione sotto-sezione livello 1 (Macrofamiglie)	Denominazione sotto-sezione 2 livello	Denominazione del singolo obbligo	Ufficio o dipendente che ha l'obbligo di definire lo stato da pubblicare e di comunicarlo al P.T.P.C.T. (o a chi viene delegato)	
Sovvenzioni, contributi, sussidi, vantaggi economici	Criteri e modalità	Atti con i quali sono determinati i criteri e le modalità per la concessione di sovvenzioni, contributi, sussidi ed ausili finanziari di qualunque genere a persone ed enti pubblici e privati	Debora Barbatosta/Maria Silvia Bartolacci/Arcangeli Adalgisa	
	Atti di concessione	Atti di concessione (soggetto beneficiario, importo complessivo, norma responsabile del procedimento, individuazione del beneficiario e link al progetto selezionato, se esistente, e curriculum dell'incaricato)	Debora Barbatosta/Maria Silvia Bartolacci/Arcangeli Adalgisa	
Bilanci	Bilancio preventivo e consuntivo	Bilancio preventivo e bilancio consuntivo con relativi allegati, dati in forma sintetica, aggregata e semplificata, anche con il ricorso a rappresentazioni grafiche	Maria Silvia Bartolacci	
	Piano degli indicatori e dei risultati attesi di bilancio	Bilancio consuntivo con relativi allegati, dati in forma sintetica, aggregata e semplificata, anche con il ricorso a rappresentazioni grafiche	Maria Silvia Bartolacci	
Beni immobili e gestione patrimonio	Patrimonio immobiliare	Dati identificativi del patrimonio immobiliare posseduto e detenuto	Maria Silvia Bartolacci	
	Canoni di locazione o affitto	Canoni di locazione o affitto versati o percepiti	Maria Silvia Bartolacci	
Controlli e rilievi sulla amministrazione		Attestazione dell'OIV sull'assolvimento degli obblighi di pubblicazione	Barbatosta Debora	
	Organismi indipendenti di valutazione, nuclei di valutazione o altri organismi con funzioni analoghe	Documento dell'OIV di validazione della Relazione sulla Performance	Barbatosta Debora	
		Relazione dell'OIV sul funzionamento complessivo del Sistema di valutazione, trasparenza e integrità dei controlli interni	Barbatosta Debora	
		Altri atti degli organismi indipendenti di valutazione, nuclei di valutazione o altri organismi con funzioni analoghe, procedendo all'indicazione in forma anonima dei dati personali eventualmente presenti	Barbatosta Debora	
	Organi di revisione amministrativa e contabile	Relazioni degli organi di revisione amministrativa e contabile	Maria Silvia Bartolacci	
Servizi erogati	Corte dei conti	Rilevi della Corte dei conti ancorché non recepiti riguardanti l'organizzazione e l'attività dell'ente	Maria Silvia Bartolacci	
	Carta dei servizi e standard di qualità	Carta dei servizi o documento contenente gli standard di qualità dei servizi pubblici		
	Class action	Class action		
	Costi contabilizzati	Costi contabilizzati dei servizi erogati agli utenti, sia finali che intermedi e il relativo andamento nel tempo	Maria Silvia Bartolacci	
Pagamenti dell'Amministrazione	Servizi in rete	Risultati delle indagini sulla soddisfazione da parte degli utenti rispetto alla qualità dei servizi in rete e statistiche di utilizzo dei servizi in rete		
	Dati sui pagamenti	Dati sui propri pagamenti in relazione alla tipologia di spesa sostenuta, all'ambito temporale di riferimento e ai beneficiari	Maria Silvia Bartolacci	
	Indicatore di tempestività dei pagamenti	Indicatore dei tempi medi di pagamento relativi agli acquisti di beni, servizi, prestazioni professionali e forniture	Maria Silvia Bartolacci	
		Indicatore trimestrale di tempestività dei pagamenti	Maria Silvia Bartolacci	
Opere Pubbliche	IBAN e pagamenti informatici	Ammontare complessivo dei debiti, con indicazione del numero delle imprese creditrici	Maria Silvia Bartolacci	
	Nuclei di valutazione e verifica degli investimenti pubblici	IBAN e pagamenti informatici	Maria Silvia Bartolacci	
	Atti di programmazione delle opere pubbliche (link alla sotto-sezione "bandi di gara e contratti")	Informazioni relative ai nuclei di valutazione e verifica degli investimenti pubblici (art. 1, l. n. 144/1999)	Adalgisa Arcangeli	
Pianificazione governo del territorio	Tempi costi e indicatori di realizzazione delle opere pubbliche	Atti di programmazione delle opere pubbliche (link alla sotto-sezione "bandi di gara e contratti")	Adalgisa Arcangeli	
		Informazioni relative ai tempi, ai costi unitari e agli indicatori di realizzazione delle opere pubbliche in corso o completate	Adalgisa Arcangeli	
		Pianificazione e governo del territorio	Adalgisa Arcangeli	
		Informazioni ambientali	Adalgisa Arcangeli	
		Stato dell'ambiente	Adalgisa Arcangeli	
		Fattori inquinanti	Adalgisa Arcangeli	
		Misure incidenti sull'ambiente e relative analisi di impatto	Adalgisa Arcangeli	
		Misure a protezione dell'ambiente e relative analisi di impatto	Adalgisa Arcangeli	
		Relazioni sull'attuazione della legislazione	Adalgisa Arcangeli	
		Stato della salute e della sicurezza umana	Adalgisa Arcangeli	
	Relazione sullo stato dell'ambiente del Ministero dell'Ambiente e della tutela del territorio	Adalgisa Arcangeli		
Strutture sanitarie private accreditate	Strutture sanitarie private accreditate	Strutture sanitarie private accreditate		
	Interventi straordinari e emergenza	Interventi straordinari e di emergenza	Debora Barbatosta/Maria Silvia Bartolacci/Arcangeli Adalgisa	
	Prevenzione della Corruzione		Piano triennale per la prevenzione della corruzione e della trasparenza	Barbatosta Debora
			Responsabile della prevenzione della corruzione e responsabile della trasparenza	Barbatosta Debora
			Regolamenti per la prevenzione e la repressione della corruzione e dell'illegalità	Barbatosta Debora
			Relazione del responsabile della prevenzione della corruzione	Barbatosta Debora
			Provvedimenti adottati dall'A.N.A.C. ed atti di adeguamento a tali provvedimenti	Barbatosta Debora
	Accesso civico		Atti di accertamento delle violazioni	Barbatosta Debora
			Accesso civico "semplice" concernente dati, documenti e informazioni soggetti a pubblicazione obbligatoria	Debora Barbatosta/Maria Silvia Bartolacci/Arcangeli Adalgisa
	Accessibilità e Catalogo dei dati, metadati e banche dati		Accesso civico "generalizzato" concernente dati e documenti ulteriori	Debora Barbatosta/Maria Silvia Bartolacci/Arcangeli Adalgisa
		Registro degli accessi	Debora Barbatosta/Maria Silvia Bartolacci/Arcangeli Adalgisa	
		Catalogo dei dati, metadati e delle banche dati	Debora Barbatosta/Maria Silvia Bartolacci/Arcangeli Adalgisa	
Dati ulteriori		Regolamenti	Debora Barbatosta/Maria Silvia Bartolacci/Arcangeli Adalgisa	
		Obiettivi di accessibilità (da pubblicare secondo le indicazioni contenute nella circolare dell'Agenzia per l'Italia digitale n. 1/2016 e s.m.i.)	Debora Barbatosta/Maria Silvia Bartolacci/Arcangeli Adalgisa	
	Dati ulteriori (NB: nel caso di pubblicazione di dati non previsti da norme di legge si deve procedere alla anonimizzazione dei dati personali eventualmente presenti, in virtù di quanto disposto dall'art. 4, c. 3, del d.lgs. n. 33/2013)		Debora Barbatosta/Maria Silvia Bartolacci/Arcangeli Adalgisa	

COPIA CARTACEA DI ORIGINALE DIGITALE
 Delibera di giunta numero 5 del 29/08/2023
 Riproduzione cartacea ai sensi del D.Lgs. 2/2005 e successive modificazioni, di originale digitale