



Immediata

Art. 42, comma 2 L.R. 44/91
Giunta Comunale

COMUNE DI CERDA

PROVINCIA DI PALERMO

COPIA DELLA DELIBERAZIONE DI GIUNTA COMUNALE

N. 42 del Registro **Oggetto:** Riorganizzazione della struttura organizzativa e del funzionigramma dell'Ente e conseguente assegnazione del personale a tempo indeterminato e determinato ai vari settori.

Anno 2016

L'anno duemilasedici addì TRENTA alle ore 11,30 del mese di MAGGIO nel Comune di Cerda e nella casa comunale, in seguito a regolare convocazione del Sindaco ai sensi dell'art. 13 della L. R. 26 agosto 1992 n. 7, si è riunita la Giunta Comunale, nelle persone dei Sigg:

| N. | Cognome Nome | Carica | Presente | Assente |
|----|------------------------|--------------|----------|---------|
| 1 | Rag. OGNIBENE Giuseppe | Sindaco | P | |
| 2 | INSINGA Raffaele | Vice-Sindaco | P | |
| 3 | GULLO Caterina | Assessore | P | |
| 4 | ZAMBALDO Maria | Assessore | P | |
| 5 | GERACI Vittorio | Assessore | P | |

TOTALE PRESENTI N. 5

TOTALE ASSENTI N. 0

Assume la Presidenza il Sindaco Rag. Ognibene Giuseppe che, assistito dal Segretario Generale Dott. Sebastiano Piraino, dichiara legale la presente riunione ed invita a deliberare sull'oggetto iscritto all'ordine del giorno.

Pareri espressi sulla proposta di deliberazione ai sensi dell'art. 49 del d.lgs. 267/2000, recepito dalla l.r. 30/2000.

Si esprime parere favorevole in ordine alla regolarità tecnica.

Addì 30 MAG. 2016

Il Responsabile del Servizio

IL SEGRETARIO GEN. L.E.
Dr. Sebastiano Piraino

Si esprime parere favorevole in ordine alla regolarità contabile

Addì _____

Il Responsabile del Servizio Finanziario

Oggetto: Riorganizzazione della struttura organizzativa e del funzionigramma dell'Ente e conseguente assegnazione del personale a tempo indeterminato e determinato ai vari settori.

Il Segretario Generale, su indirizzo della Giunta Comunale, sottopone la seguente proposta di deliberazione:

PREMESSO:

- che il decreto legislativo 30 marzo 2001, n. 165 “norme generali sull’ordinamento del lavoro alle dipendenze delle amministrazioni pubbliche”, contiene i principi fondamentali dell’organizzazione del lavoro validi per tutte le PP.AA. (“l’organizzazione degli uffici e i rapporti di lavoro e di impiego alle dipendenze delle amministrazioni pubbliche”). In modo particolare, distingue e definisce una macro-organizzazione e una micro-organizzazione.
La macro-organizzazione (art. 2, comma 1) rappresenta le linee fondamentali di organizzazione degli uffici; gli uffici di maggiore rilevanza e i modi di conferimento della titolarità dei medesimi; le dotazioni organiche complessive. La definizione della macro-organizzazione compete agli organi di governo, con gli atti previsti dai rispettivi ordinamenti e secondo i principi generali definiti dalla legge.
La micro-organizzazione (art. 5, comma 2) viene definita come l’articolazione puntuale e dettagliata degli uffici. La definizione della micro-organizzazione compete agli organi gestionali con la capacità e i poteri del privato datore di lavoro, con atti di diritto comune.
- che con deliberazione di Giunta Comunale n. 141 del 12/09/2005, è stato approvato il vigente Regolamento comunale di organizzazione e di funzionamento dei settori, dei servizi e degli uffici del Comune di Cerda, che individua la macrostruttura dell’Ente e le principali materie di competenza dei Settori, dei servizi e degli uffici comunali;
- che con la **deliberazione del Commissario Straordinario n. 21 del 13.05.2013**, si è provveduto alla determinazione della struttura organizzativa dell’apparato comunale e del funzionigramma dell’ente prevedendo:
 - 1° Settore: Affari Generali e Istituzionali;
 - 2° Settore: Servizi alla Persona, BB.CC., Tempo libero, Sport e Spettacolo;
 - 3° Settore: Servizi Finanziari, Tributarî e Controllo di gestione;
 - 4° Settore: Lavori Pubblici, Gestione del Territorio ed Ambiente;
 - 5° Settore: Polizia Municipale e SUAP.

CONSIDERATO che l’Amministrazione comunale con l’intento di promuovere una maggiore efficienza ed efficacia nello svolgimento delle attività degli uffici per meglio rispondere alle istanze dei cittadini intende procedere ad una immediata rivisitazione dell’Organizzazione comunale, effettuando le necessarie modifiche/accorpamenti di servizi, uffici e competenze;

RITENUTO che l’Organo esecutivo intende procedere con *“l’immediata riduzione dei settori comunali da cinque a quattro, individuando un’area Affari Generali ed Istituzionali, un’area economico – finanziaria, un’area tecnica e un’area polizia municipale”*;

RITENUTO di prevedere il seguente nuovo assetto di Settori e Servizi comunali:

I SETTORE: - AFFARI GENERALI E ISTITUZIONALI

- 1° Servizio Affari Istituzionali e Generali, Segreteria e supporto Organi Istituzionali, Gestione Risorse umane Sviluppo Organizzativo e Trasparenza, Trattamento Economico e Giuridico, fiscalità e previdenza, Contratti;
- 2° Servizio Protocollo e Notifiche, Archivio, Servizi Ausiliari;
- 3° Servizio Demografici, Stato Civile, Elettorale;
- 4° Servizio URP, Sistemi informativi – CED;
- 5° Servizio Economato e Provveditorato
- 6° Servizio Cultura – Turismo - Sport - Pubblica Istruzione e Biblioteca;
- 7° Servizio Sociali – Assistenziale;

II SETTORE: GESTIONE ECONOMICA FINANZIARIA E TRIBUTI

- 1° Servizio Programmazione e Pianificazione Economica, Finanza – Ragioneria
- 2° Servizio Contabilità
- 3° Servizio Tributi, Tributi Minori, Società partecipate, Lettura e gestione contratti S.I.I.

III SETTORE: LAVORI PUBBLICI - PIANIFICAZIONE TERRITORIALE - MANUTENZIONE - SERVIZI A RETE

- 1° Servizio Gestione OO.PP., Progettazione OO.PP., Espropriazioni ;
- 2° Servizio Viabilità, Manutenzione, Cantieri e Cimitero;
- 3° Servizio Pianificazione territoriale ed edilizia privata;
- 4° Servizio Verde Pubblico, Pubblica Illuminazione;
- 5° Servizio Patrimonio, Controllo del territorio;
- 6° Servizio Idrico Integrato e Ambientale;

IV SETTORE: POLIZIA MUNICIPALE, PROTEZIONE CIVILE E CONTENZIOSO.

- 1° Servizio Amministrativa e Informativa;
- 2° Servizio Polizia Amministrativa e Giudiziaria
- 3° Servizio Viabilità e Infortunistica;
- 4° Servizio Annona e Tutela del Patrimonio edilizio, Repressione abusi edilizi;
- 5° Servizio e Protezione Civile;
- 6° Servizio Legale e Contenzioso;
- 7° Servizio Attività produttive, Commercio, Agricoltura e Zootecnia;

RICHIAMATI in particolare gli artt. 6, 8 e 13 del vigente Regolamento comunale di organizzazione e di funzionamento dei settori, dei servizi e degli uffici del Comune di Cerda,

VISTA la deliberazione di Giunta comunale n. 83 del 23/12/2014, come modificata con deliberazione di G.C. n. 68 del 23/11/2015, con la quale si è proceduto alla rideterminazione della dotazione organica ai sensi dell'art. 6 del decreto legislativo 30 marzo 2001, n. 165;

VISTO:

- il nuovo **Organigramma Comunale**, allegato al presente provvedimento di cui ne costituisce parte integrante;
- il nuovo **Elenco del personale a tempo indeterminato e determinato assegnato ai vari settori**, allegato al presente provvedimento di cui ne costituisce parte integrante;

RITENUTO che successivamente alla riorganizzazione di cui al presente provvedimento verrà definita dal Nucleo di valutazione la nuova parametrizzazione degli incarichi di Posizione Organizzativa;

Visto il D.L.vo n. 267/2000;

Vista la L.R. n. 30/2000;

Visto l'art. 40 del D. Lgs. n. 165/2001;

Visto il CCNL 01/04/99 Comparto Regioni - Autonomie Locali

Visto il vigente Statuto Comunale;

Ritenuto di provvedere in merito

PROPONE

1. APPROVARE il nuovo modello organizzativo del Comune di Cerda, che prevede n. 4 Settori, così come qui di seguito meglio specificato:

I SETTORE: - AFFARI GENERALI E ISTITUZIONALI

- 1° Servizio Affari Istituzionali e Generali, Segreteria e supporto Organi Istituzionali, Gestione Risorse umane Sviluppo Organizzativo e Trasparenza, Trattamento Economica e Giuridico, fiscalità e previdenza, Contratti;
- 2° Servizio Protocollo e Notifiche, Archivio, Servizi Ausiliari
- 3° Servizio Demografici, Stato Civile, Elettorale;
- 4° Servizio URP, Sistemi informativi - CED;
- 5° Servizio Economato e Provveditorato;
- 6° Servizio Cultura - Turismo - Sport - Pubblica Istruzione e Biblioteca;
- 7° Servizio Sociali - Assistenziale;

II SETTORE: GESTIONE ECONOMICA FINANZIARIA E TRIBUTI

- 1° Servizio Programmazione e Pianificazione Economica, Finanza - Ragioneria;
- 2° Servizio Contabilità;
- 3° Servizio Tributi, Tributi Minori, Società partecipate, Lettura e gestione contratti S.I.I.;

III SETTORE: LAVORI PUBBLICI - PIANIFICAZIONE TERRITORIALE - MANUTENZIONE - SERVIZI A RETE

- 1° Servizio Gestione OO.PP., Progettazione OO.PP., Espropriazioni;
 - 2° Servizio Viabilità, Manutenzione, Cantieri e Cimitero;
 - 3° Servizio Pianificazione territoriale ed edilizia privata;
 - 4° Servizio Verde Pubblico, Pubblica Illuminazione;
 - 5° Servizio Patrimonio, Controllo del territorio;
 - 6° Servizio Idrico Integrato e Ambientale;
- **IV SETTORE: POLIZIA MUNICIPALE, PROTEZIONE CIVILE E CONTENZIOSO.**
- 1° Servizio Amministrativa e Informativa;
 - 2° Servizio Polizia Amministrativa e Giudiziaria
 - 3° Servizio Viabilità e Infortunistica;
 - 4° Servizio Annona e Tutela del Patrimonio edilizio, Repressione abusi edilizi;
 - 5° Servizio e Protezione Civile;
 - 6° Servizio Legale e Contenzioso;
 - 7° Servizio Attività produttive, Commercio, Agricoltura e Zootecnia;

2. APPROVARE il nuovo **Elenco del personale a tempo indeterminato e determinato assegnato ai vari Settori** che, allegato al presente provvedimento ne costituisce parte integrante.

3. DARE ATTO che la nuova organizzazione sarà esecutiva a decorrere dal **15/06/2016**.

4. DARE ATTO che, con decorrenza **15/06/2016**, il personale comunale, in esecuzione del nuovo assetto organizzativo e delle nuove competenze dei vari settori, sarà assegnato come da allegato elenco.

5. DARE MANDATO al Responsabile del II settore, in relazione alle modifiche organizzative sopra riportate, di apportare le conseguenziali attribuzioni di risorse economiche variando il PEG e la competenza e responsabilità dei singoli interventi e capitoli di bilancio;

6. DARE MANDATO al Nucleo di valutazione di procedere, in ragione delle superiori modificazioni, alla graduazione delle funzioni di Posizione Organizzativa.

7. TRASMETTERE il presente atto alle OO.SS.

8. COMUNICARE il presente atto al Presidente del Consiglio Comunale ed ai capigruppo consiliari.

9. TRASMETTERE il presente atto a tutti i Responsabili di Posizione Organizzativa.

10. DARE ATTO che, ai sensi dell'art. 12 L.R. n. 30/2000 non viene richiesto parere di regolarità contabile in quanto il presente atto non comporta impegno di spesa o diminuzione di entrata.

11. DICHIARARE il presente atto immediatamente esecutivo ai sensi dell'art.12, comma 2, L.R. 44/91 s.m.i.

II SEGRETARIO GENERALE
Dr. Sebastiano Piraino

LA GIUNTA MUNICIPALE

Vista la proposta di deliberazione ad oggetto: **“Riorganizzazione della struttura organizzativa e del funzionigramma dell’Ente e conseguente assegnazione del personale a tempo indeterminato e determinato ai vari settori”**, predisposta dal Segretario Generale Dott. Sebastiano Piraino;

Visto:

- il nuovo **Organigramma Comunale**, allegato al presente provvedimento di cui ne costituisce parte integrante;
- il nuovo **Elenco del personale a tempo indeterminato e determinato assegnato ai vari settori**, allegato al presente provvedimento di cui ne costituisce parte integrante;

Ritenuto che successivamente alla riorganizzazione di cui al presente provvedimento verrà definita dal Nucleo di valutazione la nuova parametrizzazione degli incarichi di Posizione Organizzativa;

Visto il D.L.vo n. 267/2000;

Vista la L.R. n. 30/2000;

Visto l'art. 40 del D. Lgs. n. 165/2001;

Visto il CCNL 01/04/99 Comparto Regioni - Autonomie Locali

Visto il vigente Statuto Comunale;

Ritenuto di provvedere in merito

Con voti unanimi favorevoli palesemente espressi per alzata di mano;

DELIBERA

Per le motivazioni di cui sopra che qui si intendono integralmente riportate:

- 1) **APPROVARE** il nuovo modello organizzativo del Comune di Cerda, che prevede n. 4 Settori, così come qui di seguito meglio specificato:

I SETTORE: - AFFARI GENERALI E ISTITUZIONALI

- 1° Servizio Affari Istituzionali e Generali, Segreteria e supporto Organi Istituzionali, Gestione Risorse umane Sviluppo Organizzativo e Trasparenza, Trattamento Economico e Giuridico, fiscalità e previdenza, Contratti;
- 2° Servizio Protocollo e Notifiche, Archivio, Servizi Ausiliari
- 3° Servizio Demografici, Stato Civile, Elettorale;
- 4° Servizio URP, Sistemi informativi – CED;
- 5° Servizio Economato e Provveditorato;
- 6° Servizio Cultura – Turismo - Sport - Pubblica Istruzione e Biblioteca;
- 7° Servizio Sociali – Assistenziale;

II SETTORE: GESTIONE ECONOMICA FINANZIARIA E TRIBUTI

- 1° Servizio Programmazione e Pianificazione Economica, Finanza – Ragioneria;
- 2° Servizio Contabilità;
- 3° Servizio Tributi, Tributi Minori, Società partecipate, Lettura e gestione contratti S.I.I.;

III SETTORE: LAVORI PUBBLICI - PIANIFICAZIONE TERRITORIALE - MANUTENZIONE – SERVIZI A RETE

- 1° Servizio Gestione OO.PP., Progettazione OO.PP., Espropriazioni;
- 2° Servizio Viabilità, Manutenzione, Cantieri e Cimitero;
- 3° Servizio Pianificazione territoriale ed edilizia privata;
- 4° Servizio Verde Pubblico, Pubblica Illuminazione;
- 5° Servizio Patrimonio, Controllo del territorio;
- 6° Servizio Idrico Integrato e Ambientale;

IV SETTORE: POLIZIA MUNICIPALE, PROTEZIONE CIVILE E CONTENZIOSO.

- 1° Servizio Amministrativa e Informativa;
- 2° Servizio Polizia Amministrativa e Giudiziaria
- 3° Servizio Viabilità e Infortunistica;
- 4° Servizio Annona e Tutela del Patrimonio edilizio, Repressione abusi edilizi;
- 5° Servizio e Protezione Civile;
- 6° Servizio Legale e Contenzioso;
- 7° Servizio Attività produttive, Commercio, Agricoltura e Zootecnia;

- 2) **Approvare** il nuovo **Elenco del personale a tempo indeterminato e determinato assegnato ai vari Settori** che, allegato al presente provvedimento ne costituisce parte integrante.
- 3) **Dare Atto** che la nuova organizzazione sarà esecutiva a decorrere dal **15/06/2016**.
- 4) **Dare Atto** che, con decorrenza **15/06/2016**, il personale comunale, in esecuzione del nuovo assetto organizzativo e delle nuove competenze dei vari settori, sarà assegnato come da allegato elenco.
- 5) **Dare Mandato** al Responsabile del II settore, in relazione alle modifiche organizzative sopra riportate, di apportare le conseguenziali attribuzioni di risorse economiche variando il PEG e la competenza e responsabilità dei singoli interventi e capitoli di bilancio;
- 6) **Dare Mandato** al Nucleo di valutazione di procedere, in ragione delle superiori modificazioni, alla graduazione delle funzioni di Posizione Organizzativa.
- 7) **Trasmettere** il presente atto alle OO.SS.
- 8) **Comunicare** il presente atto al Presidente del Consiglio Comunale ed ai capigruppo consiliari.
- 9) **Trasmettere** il presente atto a tutti i Responsabili di Posizione Organizzativa.
- 10) **Dare Atto** che, ai sensi dell'art. 12 L.R. n. 30/2000 non viene richiesto parere di regolarità contabile in quanto il presente atto non comporta impegno di spesa o diminuzione di entrata.

Successivamente, la Giunta Comunale, stante l'urgenza di provvedere in merito, con separata votazione unanime e se, delibera di rendere il presente atto immediatamente esecutivo, ai sensi e per gli effetti di cui all'art.12, comma 2, l.r. n.44/91.

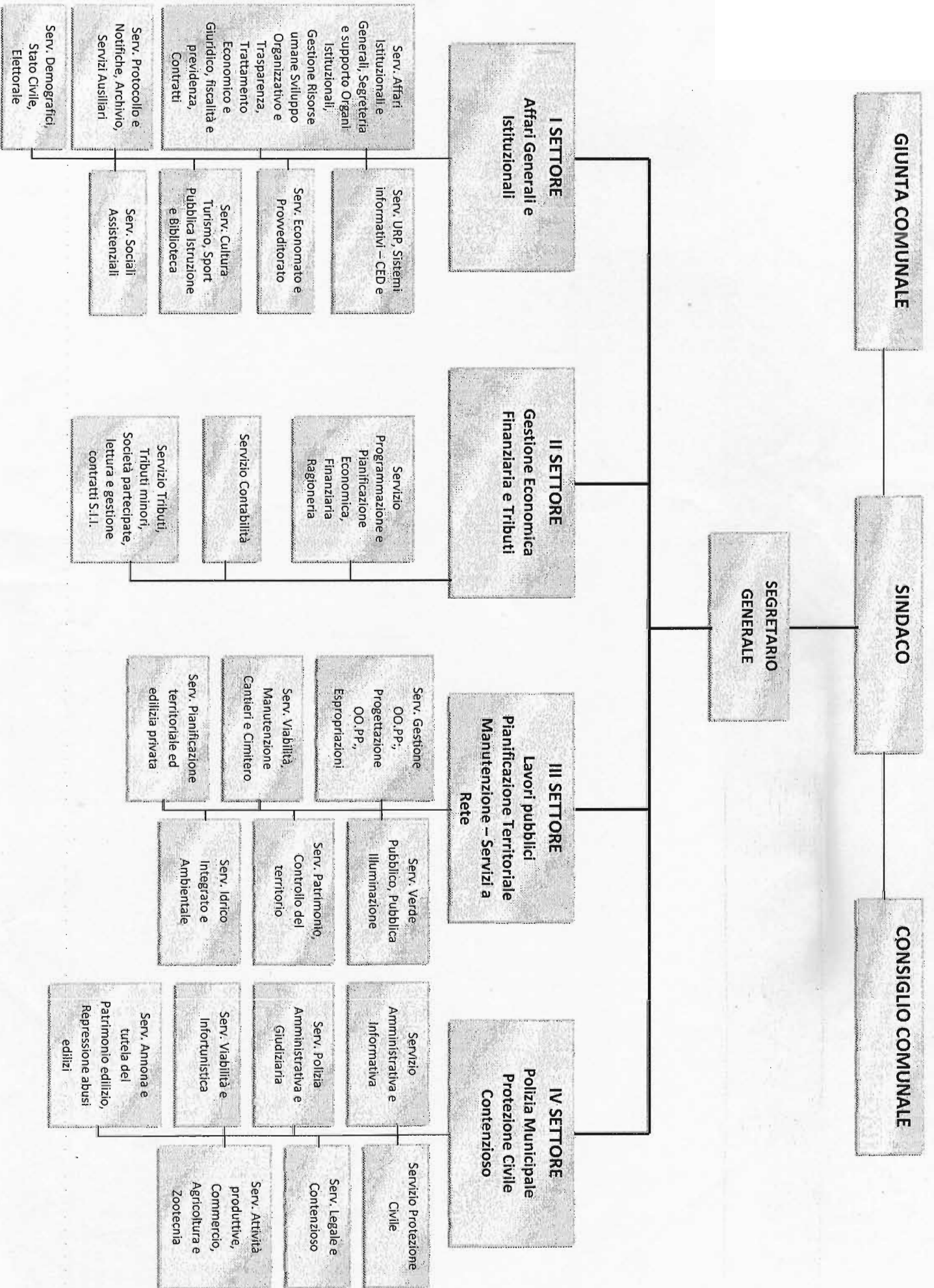

GIUNTA COMUNALE

SINDACO

CONSIGLIO COMUNALE

SECRETARIO GENERALE

I SETTORE

Affari Generali e Istituzionali

II SETTORE

Gestione Economica Finanziaria e Tributi

III SETTORE

Lavori pubblici Pianificazione Territoriale Manutenzione - Servizi a Rete

IV SETTORE

Polizia Municipale Protezione Civile Contenzioso

Serv. Affari Istituzionali e Generali, Segreteria e supporto Organi Istituzionali, Gestione Risorse umane Sviluppo Organizzativo e Trasparenza, Trattamento Economico e Giuridico, fiscalità e previdenza, Contratti

Serv. URP, Sistemi Informativi - CED e

Serv. Economato e Proveditorato

Serv. Cultura Turismo, Sport Pubblica Istruzione e Biblioteca

Serv. Sociali Assistenziali

Servizio Programmazione e Pianificazione Economica, Finanziaria Ragioneria

Servizio Contabilità

Servizio Tributi, Tributi minori, Società partecipate, lettura e gestione contratti S.I.I.

Serv. Gestione OO.PP., Progettazione OO.PP., Espropriazioni

Serv. Viabilità, Manutenzione Cantieri e Cimitero

Serv. Pianificazione territoriale ed edilizia privata

Serv. Verde Pubblico, Pubblica Illuminazione

Serv. Patrimonio, Controllo del territorio

Serv. Idrico Integrato e Ambientale

Servizio Amministrativa e Informativa

Serv. Polizia Amministrativa e Giudiziarie

Serv. Viabilità e Infortunistica

Serv. Annona e tutela del Patrimonio edilizio, Repressione abusi edilizi

Servizio Protezione Civile

Serv. Legale e Contenzioso

Serv. Attività produttive, Commercio, Agricoltura e Zootecnia

ELENCO DIPENDENTI A TEMPO INDETERMINATO ASSEGNATO AI VARI SETTORI

| <i>N.pr ogr.</i> | <i>NOME E COGNOME</i> | <i>Profilo profes.le</i> | <i>Catg. Giur.</i> | <i>Catg. Econ.</i> | <i>Settore</i> |
|----------------------|---------------------------|--------------------------|------------------------|------------------------|----------------|
| 1 | Biondolillo Giuseppe | Comandante | "D1" | D6 | 4° Settore |
| 2 | Facella Giuseppe | Istr.direttivo | "D1" | D5 | 1° Settore |
| 3 | Li Pomi Angelo | Istr.direttivo | "D1" | D5 | 1° Settore |
| 4 | Migliore Giuseppe | Itr.direttivo | "D1" | D5 | 1° Settore |
| 5 | Iudicello Antonina | Istr.direttivo | "D1" | D4 | 1° Settore |
| 6 | Minneci Spalla Salvatore | Istr.direttivo | "D1" | D4 | 3° Settore |
| 7 | Augello Calogera | A.S. | "D1" | D3 | 1° Settore |
| 8 | Albanese Salvina | Istr. Amm.vo | "C1" | C1 | 1° Settore |
| 9 | Biondolillo Salvatore | geometra | "C1" | C5 | 2° Settore |
| 10 | Bondi Rosa | Istr. Amm.vo | "C1" | C5 | 1° Settore |
| 11 | Bulfamante Pietro | Istruttore | "C1" | C5 | 4° Settore |
| 12 | Chiappone Giuseppe | geometra | "C1" | C5 | 3° Settore |
| 13 | Federico Salvatore | Istr.Contabile | "C1" | C5 | 2° Settore |
| 14 | La Chiusa Antonino | Istruttore | "C1" | C5 | 4° Settore |
| 15 | Tripi Maria Pia | Istruttore | "C1" | C5 | 4° Settore |
| 16 | Tripi Vincenzo | Istr. Amm.vo | "C1" | C5 | 1° Settore |
| 17 | Cappadonia Cruciano | geometra | "C1" | C4 | 3° Settore |
| 18 | La Chiusa Maria Stella | Istruttore | "C1" | C4 | 4° Settore |
| 19 | La Nasa Rosolino | Istruttore | "C1" | C4 | 4° Settore |
| 20 | Cirri Mario | Istr. Amm.vo | "C1" | C3 | 3° Settore |
| 21 | Interbartolo Gandolfo | Istr. Amm.vo | "C1" | C3 | 2° Settore |
| 22 | Grisanti Epifania | Istr. Amm.vo | "C1" | C1 | 1° Settore |
| 23 | Iacuzzo Antonina | Istr. Amm.vo | "C1" | C1 | 2° Settore |
| 24 | Imburgia Nunzia Rosaria | Istr. Amm.vo | "C1" | C1 | 2° Settore |
| 25 | La Spesa Giuseppina | Istr. Amm.vo | "C1" | C1 | 4° Settore |
| 26 | Lo Nero Andrea Antonio | Istr. Amm.vo | "C1" | C1 | 1° Settore |
| 27 | Passamonte Franco | Istr. Amm.vo | "C1" | C1 | 1° Settore |
| 28 | Muscarella Maria Catena | operatore | "B1" | B5 | 1° Settore |
| 29 | Alaimo Francesco | oper.spec.to | "B1" | B4 | 3° Settore |
| 30 | Arrigo Giuseppe | Esecutore | "B1" | B4 | 2° Settore |
| 31 | Cipolla Salvatore | necroforo | "B1" | B4 | 3° Settore |
| 32 | Muscarella Antonino | operaio spec.to | "B1" | B4 | 1° Settore |
| 33 | Rizzo Angelo | operaio spec.to | "B1" | B4 | 3° Settore |
| 34 | Russo Lucerna Giuseppe | operaio spec.to | "B1" | B4 | 3° Settore |
| 35 | Catania Giuseppina | Esecutore | "B1" p.t. | B2 | 1° Settore |
| 36 | Chiappone Giuseppe Nunzio | Esecutore | "B1" p.t. | B2 | 1° Settore |
| 37 | Cirri Maria | Esecutore | "B1" p.t. | B2 | 4° Settore |
| 38 | Dolce Mariangela | Esecutore | "B1" p.t. | B2 | 1° Settore |
| 39 | Donato Salvatore | Esecutore | "B1" p.t. | B2 | 1° Settore |
| 40 | Geraci Crocetta Maria | Esecutore | "B1" p.t. | B2 | 2° Settore |
| 41 | La Monica Salvatore | Esecutore | "B1" p.t. | B2 | 4° Settore |

| | | | | | |
|----|-----------------------------------|-------------------|------------------|-----------|-------------------|
| 42 | <i>Liberti Maria</i> | <i>Esecutore</i> | <i>"B1" p.t.</i> | <i>B2</i> | <i>1° Settore</i> |
| 43 | <i>Lo Verde Vincenzo</i> | <i>Esecutore</i> | <i>"B1"</i> | <i>B2</i> | <i>1° Settore</i> |
| 44 | <i>Muscarella Elvira Domenica</i> | <i>Esecutore</i> | <i>"B1" p.t.</i> | <i>B2</i> | <i>1° Settore</i> |
| 45 | <i>Rao Francesca</i> | <i>Esecutore</i> | <i>"B1" p.t.</i> | <i>B2</i> | <i>1° Settore</i> |
| 46 | <i>Rizzo Santo Antonio</i> | <i>Esecutore</i> | <i>"B1" p.t.</i> | <i>B2</i> | <i>2° Settore</i> |
| 47 | <i>Salamone Rosa</i> | <i>Esecutore</i> | <i>"B1" p.t.</i> | <i>B2</i> | <i>1° Settore</i> |
| 48 | <i>Civiletto Vincenzo</i> | <i>Esecutore</i> | <i>"B1" p.t.</i> | <i>B1</i> | <i>3° Settore</i> |
| 49 | <i>Cascio Mario</i> | <i>ausiliario</i> | <i>"A1"</i> | <i>A5</i> | <i>1° Settore</i> |

ELENCO DIPENDENTI A TEMPO DETERMINATO ASSEGNATO AI VARI SETTORI

| <i>N.pr ogr.</i> | <i>NOME E COGNOME</i> | <i>Profilo profes.le</i> | <i>Catg. Giur.</i> | <i>Catg. Econ.</i> | <i>Settore</i> |
|----------------------|--------------------------------------|--------------------------|--|------------------------|-------------------|
| 1 | <i>Cicero Maria Orazia</i> | <i>Istr. Amm.vo</i> | <i>"C1" p.t.tp.det. 66,67%</i> | <i>C1</i> | <i>4° Settore</i> |
| 2 | <i>Di Leonardo Ignazia</i> | <i>ragioniere</i> | <i>"C1" p.t.tp.det.66 .67%</i> | <i>C1</i> | <i>2° Settore</i> |
| 3 | <i>Felice Giovanni</i> | <i>geometra</i> | <i>"C1" p.t.tp.det. 66,67%</i> | <i>C1</i> | <i>3° Settore</i> |
| 4 | <i>Imburgia Giuseppa</i> | <i>Istr. Amm.vo</i> | <i>"C1" p.t.tp.det.66 .67%</i> | <i>C1</i> | <i>3° Settore</i> |
| 5 | <i>Lenzo Laura</i> | <i>Istr. Amm.vo</i> | <i>"C1" p.t.tp.det.66 .67%</i> | <i>C1</i> | <i>3° Settore</i> |
| 6 | <i>Maltempo Maria</i> | <i>Istr. Amm.vo</i> | <i>"C1" p.t.tp.det.66 .67%</i> | <i>C1</i> | <i>1° Settore</i> |
| 7 | <i>Pillitteri Ignazio</i> | <i>geometra</i> | <i>"C1" p.t.tp.det.66 .67%</i> | <i>C1</i> | <i>3° Settore</i> |
| 8 | <i>Barba Teresa</i> | <i>esecutore</i> | <i>"B1" p.t.tp.det. 53,89%</i> | <i>B1</i> | <i>3° Settore</i> |
| 9 | <i>Biondolillo Domenica Giovanna</i> | <i>esecutore</i> | <i>"B1" p.t.tp.det. 53,89%</i> | <i>B1</i> | <i>4° Settore</i> |
| 10 | <i>Biondolillo Salvatore</i> | <i>esecutore</i> | <i>"B1" p.t.tp.det. 66,67%</i> | <i>B1</i> | <i>3° Settore</i> |
| 11 | <i>Catania Maria Concetta</i> | <i>esecutore</i> | <i>"B1" p.t.tp.det. 53,89%</i> | <i>B1</i> | <i>1° Settore</i> |
| 12 | <i>Chiappone Giovanna</i> | <i>esecutore</i> | <i>"B1" p.t.tp.det. 53,89%</i> | <i>B1</i> | <i>2° Settore</i> |
| 13 | <i>Cicero Antonio Giovanni</i> | <i>esecutore</i> | <i>"B1" p.t.tp.det. 53,89%</i> | <i>B1</i> | <i>3° Settore</i> |
| 14 | <i>Costantino Maria</i> | <i>esecutore</i> | <i>"B1" p.t.tp.det. 66,67%</i> | <i>B1</i> | <i>1° Settore</i> |
| 15 | <i>Di Bella Cangelosi Giuseppa</i> | <i>esecutore</i> | <i>"B1" p.t.tp.det. 53,89%</i> | <i>B1</i> | <i>1° Settore</i> |
| 16 | <i>Di Chiara Raffaella</i> | <i>esecutore</i> | <i>"B1" p.t.tp.det. 53,89%</i> | <i>B1</i> | <i>1° Settore</i> |
| 17 | <i>Di Marco Nunzia</i> | <i>esecutore</i> | <i>"B1" p.t.tp.det. 66,67%</i> | <i>B1</i> | <i>3° Settore</i> |

| | | | | | |
|----|------------------------------------|------------------|----------------------------|-----------|-------------------|
| 18 | <i>Di Marco Salvatrice Pia</i> | <i>esecutore</i> | "B1" p.t.tp.det. 66,67% | <i>B1</i> | <i>3° Settore</i> |
| 19 | <i>Dionisi Ignazio</i> | <i>esecutore</i> | "B1" p.t.tp.det. 53,89% | <i>B1</i> | <i>1° Settore</i> |
| 20 | <i>Fusco Francesca</i> | <i>esecutore</i> | "B1" p.t.tp.det. 53,89% | <i>B1</i> | <i>1° Settore</i> |
| 21 | <i>Geraci Giuseppe</i> | <i>esecutore</i> | "B1" p.t.tp.det. 66,67% | <i>B1</i> | <i>3° Settore</i> |
| 22 | <i>Grillo Maria</i> | <i>esecutore</i> | "B1" p.t.tp.det. 66,67% | <i>B1</i> | <i>1° Settore</i> |
| 23 | <i>Interbartolo Aldo Maria</i> | <i>esecutore</i> | "B1" p.t.tp.det. 66,67% | <i>B1</i> | <i>3° Settore</i> |
| 24 | <i>La Giorgia Anita Pia</i> | <i>esecutore</i> | "B1" p.t.tp.det. 53,89% | <i>B1</i> | <i>4° Settore</i> |
| 25 | <i>Lanza Rosaria Maria</i> | <i>esecutore</i> | "B1" p.t.tp.det. 53,89% | <i>B1</i> | <i>1° Settore</i> |
| 26 | <i>Lazzara Salvatore</i> | <i>esecutore</i> | "B1" p.t.tp.det. 66,67% | <i>B1</i> | <i>2° Settore</i> |
| 27 | <i>Leone Giuseppe</i> | <i>esecutore</i> | "B1" p.t.tp.det. 66,67% | <i>B1</i> | <i>1° Settore</i> |
| 28 | <i>Liberti Rosa Maria</i> | <i>esecutore</i> | "B1" p.t.tp.det. 66,67% | <i>B1</i> | <i>3° Settore</i> |
| 29 | <i>Lo Dolce Francesca</i> | <i>esecutore</i> | "B1" p.t.tp.det. 66,67% | <i>B1</i> | <i>4° Settore</i> |
| 30 | <i>Messina Maria Immacolata</i> | <i>esecutore</i> | "B1" p.t.tp.det. 66,67% | <i>B1</i> | <i>3° Settore</i> |
| 31 | <i>Minneci Rosaria Maria</i> | <i>esecutore</i> | "B1" p.t.tp.det. 66,67% | <i>B1</i> | <i>3° Settore</i> |
| 32 | <i>Muscarella Pierina Domenica</i> | <i>esecutore</i> | "B1" p.t.tp.det. 53,89% | <i>B1</i> | <i>1° Settore</i> |
| 33 | <i>Noto Giuseppina</i> | <i>esecutore</i> | "B1" p.t.tp.det. 53,89% | <i>B1</i> | <i>1° Settore</i> |
| 34 | <i>Parisi Vincenza</i> | <i>esecutore</i> | "B1" p.t.tp.det. 66,67% | <i>B1</i> | <i>1° Settore</i> |
| 35 | <i>Passamonte Domenico</i> | <i>esecutore</i> | "B1" p.t.tp.det. 66,67% | <i>B1</i> | <i>1° Settore</i> |
| 36 | <i>Rizzo Rosalia</i> | <i>esecutore</i> | "B1" p.t.tp.det. 53,89% | <i>B1</i> | <i>2° Settore</i> |

| | | | | | |
|----|-----------------------------|------------------|---|-----------|-------------------|
| 37 | <i>Russo Angela</i> | <i>esecutore</i> | "B1" <i>p.t.tp.det.</i> 66,67% | <i>B1</i> | <i>1° Settore</i> |
| 38 | <i>Salamone Filippo</i> | <i>esecutore</i> | "B1" <i>p.t.tp.det.</i> 66,67% | <i>B1</i> | <i>3° Settore</i> |
| 39 | <i>Salamone Gaetana</i> | <i>esecutore</i> | "B1" <i>p.t.tp.det.</i> 53,89% | <i>B1</i> | <i>3° Settore</i> |
| 40 | <i>Sampognaro Filippina</i> | <i>esecutore</i> | "B1" <i>p.t.tp.det.</i> 66,67% | <i>B1</i> | <i>2° Settore</i> |
| 41 | <i>Varco Daniela Mimma</i> | <i>esecutore</i> | "B1" <i>p.t.tp.det.</i> 66,67% | <i>B1</i> | <i>4° Settore</i> |
| 42 | <i>Viscuso Francesco</i> | <i>esecutore</i> | "B1" <i>p.t.tp.det.</i> 66,67% | <i>B1</i> | <i>3° Settore</i> |

ELENCO DIPENDENTI A TEMPO INDETERMINATO ASSEGNATO AL 1° SETTORE

| <i>N. pr ogr.</i> | <i>NOME E COGNOME</i> | <i>Profilo profes.le</i> | <i>Catg. Giur.</i> | <i>Catg. Econ.</i> | <i>Settore</i> |
|-----------------------|-----------------------------------|--------------------------|------------------------|------------------------|-------------------|
| 1 | <i>Facella Giuseppe</i> | <i>Istr. direttivo</i> | <i>"D1"</i> | <i>D5</i> | <i>1° Settore</i> |
| 2 | <i>Li Pomi Angelo</i> | <i>Istr. direttivo</i> | <i>"D1"</i> | <i>D5</i> | <i>1° Settore</i> |
| 3 | <i>Migliore Giuseppe</i> | <i>Itr. direttivo</i> | <i>"D1"</i> | <i>D5</i> | <i>1° Settore</i> |
| 4 | <i>Iudicello Antonina</i> | <i>Itr. direttivo</i> | <i>"D1"</i> | <i>D4</i> | <i>1° Settore</i> |
| 5 | <i>Augello Calogera</i> | <i>A.S.</i> | <i>"D1"</i> | <i>D3</i> | <i>1° Settore</i> |
| 6 | <i>Albanese Salvina</i> | <i>Istr. Amm.vo</i> | <i>"C1"</i> | <i>C1</i> | <i>1° Settore</i> |
| 7 | <i>Bondì Rosa</i> | <i>Istr. Amm.vo</i> | <i>"C1"</i> | <i>C5</i> | <i>1° Settore</i> |
| 8 | <i>Tripi Vincenzo</i> | <i>Istr. Amm.vo</i> | <i>"C1"</i> | <i>C5</i> | <i>1° Settore</i> |
| 9 | <i>Grisanti Epifania</i> | <i>Istr. Amm.vo</i> | <i>"C1"</i> | <i>C1</i> | <i>1° Settore</i> |
| 10 | <i>Lo Nero Andrea Antonio</i> | <i>Istr. Amm.vo</i> | <i>"C1"</i> | <i>C1</i> | <i>1° Settore</i> |
| 11 | <i>Passamonte Franco</i> | <i>Istr. Amm.vo</i> | <i>"C1"</i> | <i>C1</i> | <i>1° Settore</i> |
| 12 | <i>Muscarella Maria Catena</i> | <i>operatore</i> | <i>"B1"</i> | <i>B5</i> | <i>1° Settore</i> |
| 13 | <i>Muscarella Antonino</i> | <i>operaio spec.to</i> | <i>"B1"</i> | <i>B4</i> | <i>1° Settore</i> |
| 14 | <i>Catania Giuseppina</i> | <i>Esecutore</i> | <i>"B1" p.t.</i> | <i>B2</i> | <i>1° Settore</i> |
| 15 | <i>Chiappone Giuseppe Nunzio</i> | <i>Esecutore</i> | <i>"B1" p.t.</i> | <i>B2</i> | <i>1° Settore</i> |
| 16 | <i>Dolce Mariangela</i> | <i>Esecutore</i> | <i>"B1" p.t.</i> | <i>B2</i> | <i>1° Settore</i> |
| 17 | <i>Donato Salvatore</i> | <i>Esecutore</i> | <i>"B1" p.t.</i> | <i>B2</i> | <i>1° Settore</i> |
| 18 | <i>Liberti Maria</i> | <i>Esecutore</i> | <i>"B1" p.t.</i> | <i>B2</i> | <i>1° Settore</i> |
| 19 | <i>Lo Verde Vincenzo</i> | <i>Esecutore</i> | <i>"B1"</i> | <i>B2</i> | <i>1° Settore</i> |
| 20 | <i>Muscarella Elvira Domenica</i> | <i>Esecutore</i> | <i>"B1" p.t.</i> | <i>B2</i> | <i>1° Settore</i> |
| 21 | <i>Rao Francesca</i> | <i>Esecutore</i> | <i>"B1" p.t.</i> | <i>B2</i> | <i>1° Settore</i> |
| 22 | <i>Salamone Rosa</i> | <i>Esecutore</i> | <i>"B1" p.t.</i> | <i>B2</i> | <i>1° Settore</i> |
| 23 | <i>Cascio Mario</i> | <i>ausiliario</i> | <i>"A1"</i> | <i>A5</i> | <i>1° Settore</i> |

LENCO DIPENDENTI A TEMPO DETERMINATO ASSEGNATO AL 1° SETTORE

| <i>N. pr ogr.</i> | <i>NOME E COGNOME</i> | <i>Profilo profes.le</i> | <i>Catg. Giur.</i> | <i>Catg. Econ.</i> | <i>Settore</i> |
|-----------------------|------------------------------------|--------------------------|--|------------------------|-------------------|
| 1 | <i>Maltempo Maria</i> | <i>Istr. Amm.vo</i> | <i>"C1" p.t.tp.det.66 67%</i> | <i>C1</i> | <i>1° Settore</i> |
| 2 | <i>Catania Maria Concetta</i> | <i>esecutore</i> | <i>"B1" p.t.tp.det. 53,89%</i> | <i>B1</i> | <i>1° Settore</i> |
| 3 | <i>Costantino Maria</i> | <i>esecutore</i> | <i>"B1" p.t.tp.det. 66,67%</i> | <i>B1</i> | <i>1° Settore</i> |
| 4 | <i>Di Bella Cangelosi Giuseppa</i> | <i>esecutore</i> | <i>"B1" p.t.tp.det. 53,89%</i> | <i>B1</i> | <i>1° Settore</i> |
| 5 | <i>Di Chiara Raffaella</i> | <i>esecutore</i> | <i>"B1" p.t.tp.det. 53,89%</i> | <i>B1</i> | <i>1° Settore</i> |
| 6 | <i>Dionisi Ignazio</i> | <i>esecutore</i> | <i>"B1" p.t.tp.det. 53,89%</i> | <i>B1</i> | <i>1° Settore</i> |
| 7 | <i>Fusco Francesca</i> | <i>esecutore</i> | <i>"B1" p.t.tp.det. 53,89%</i> | <i>B1</i> | <i>1° Settore</i> |
| 8 | <i>Grillo Maria</i> | <i>esecutore</i> | <i>"B1" p.t.tp.det. 66,67%</i> | <i>B1</i> | <i>1° Settore</i> |
| 9 | <i>Lanza Rosaria Maria</i> | <i>esecutore</i> | <i>"B1" p.t.tp.det. 53,89%</i> | <i>B1</i> | <i>1° Settore</i> |
| 10 | <i>Leone Giuseppe</i> | <i>esecutore</i> | <i>"B1" p.t.tp.det. 66,67%</i> | <i>B1</i> | <i>1° Settore</i> |
| 11 | <i>Muscarella Pierina Domenica</i> | <i>esecutore</i> | <i>"B1" p.t.tp.det. 53,89%</i> | <i>B1</i> | <i>1° Settore</i> |
| 12 | <i>Noto Giuseppina</i> | <i>esecutore</i> | <i>"B1" p.t.tp.det. 53,89%</i> | <i>B1</i> | <i>1° Settore</i> |
| 13 | <i>Parisi Vincenza</i> | <i>esecutore</i> | <i>"B1" p.t.tp.det. 66,67%</i> | <i>B1</i> | <i>1° Settore</i> |
| 14 | <i>Passamonte Domenico</i> | <i>esecutore</i> | <i>"B1" p.t.tp.det. 66,67%</i> | <i>B1</i> | <i>1° Settore</i> |
| 15 | <i>Russo Angela</i> | <i>esecutore</i> | <i>"B1" p.t.tp.det. 66,67%</i> | <i>B1</i> | <i>1° Settore</i> |

ELENCO DIPENDENTI A TEMPO INDETERMINATO ASSEGNATO AL 2° SETTORE

| <i>N. pr ogr.</i> | <i>NOME E COGNOME</i> | <i>Profilo profes.le</i> | <i>Catg. Giur.</i> | <i>Catg. Econ.</i> | <i>Settore</i> |
|-----------------------|--------------------------------|--------------------------|------------------------|------------------------|-------------------|
| 1 | <i>Biondolillo Salvatore</i> | <i>geometra</i> | <i>"C1"</i> | <i>C5</i> | <i>2° Settore</i> |
| 2 | <i>Federico Salvatore</i> | <i>Istr. Contabile</i> | <i>"C1"</i> | <i>C5</i> | <i>2° Settore</i> |
| 3 | <i>Interbartolo Gandolfo</i> | <i>Istr. Amm.vo</i> | <i>"C1"</i> | <i>C3</i> | <i>2° Settore</i> |
| 4 | <i>Imburgia Nunzia Rosaria</i> | <i>Istr. Amm.vo</i> | <i>"C1"</i> | <i>C1</i> | <i>2° Settore</i> |
| 5 | <i>Iacuzzo Antonina</i> | <i>Istr. Amm.vo</i> | <i>"C1"</i> | <i>C1</i> | <i>2° Settore</i> |
| 6 | <i>Arrigo Giuseppe</i> | <i>Esecutore</i> | <i>"B1"</i> | <i>B4</i> | <i>2° Settore</i> |
| 7 | <i>Geraci Crocetta Maria</i> | <i>Esecutore</i> | <i>"B1" p.t.</i> | <i>B2</i> | <i>2° Settore</i> |
| 8 | <i>Rizzo Santo Antonio</i> | <i>Esecutore</i> | <i>"B1" p.t.</i> | <i>B2</i> | <i>2° Settore</i> |

ELENCO DIPENDENTI A TEMPO DETERMINATO ASSEGNATO AL 2° SETTORI

| <i>N. pr ogr.</i> | <i>NOME E COGNOME</i> | <i>Profilo profes. le</i> | <i>Catg. Giur.</i> | <i>Catg. Econ.</i> | <i>Settore</i> |
|-----------------------|-----------------------------|---------------------------|--|------------------------|-------------------|
| 1 | <i>Di Leonardo Ignazia</i> | <i>ragioniere</i> | <i>"C1" p.t.tp.det.66 .67%</i> | <i>C1</i> | <i>2° Settore</i> |
| 2 | <i>Chiappone Giovanna</i> | <i>esecutore</i> | <i>"B1" p.t.tp.det. 53,89%</i> | <i>B1</i> | <i>2° Settore</i> |
| 3 | <i>Lazzara Salvatore</i> | <i>esecutore</i> | <i>"B1" p.t.tp.det. 66,67%</i> | <i>B1</i> | <i>2° Settore</i> |
| 4 | <i>Rizzo Rosalia</i> | <i>esecutore</i> | <i>"B1" p.t.tp.det. 53,89%</i> | <i>B1</i> | <i>2° Settore</i> |
| 5 | <i>Sampognaro Filippina</i> | <i>esecutore</i> | <i>"B1" p.t.tp.det. 66,67%</i> | <i>B1</i> | <i>2° Settore</i> |

ELENCO DIPENDENTI A TEMPO INDETERMINATO ASSEGNATO AL 3° SETTORE

| <i>N. pr ogr.</i> | <i>NOME E COGNOME</i> | <i>Profilo profes.le</i> | <i>Catg. Giur.</i> | <i>Catg. Econ.</i> | <i>Settore</i> |
|-----------------------|---------------------------------|--------------------------|------------------------|------------------------|-------------------|
| 1 | <i>Minneci Spalla Salvatore</i> | <i>Istr. direttivo</i> | <i>"D1"</i> | <i>D4</i> | <i>3° Settore</i> |
| 2 | <i>Chiappone Giuseppe</i> | <i>geometra</i> | <i>"C1"</i> | <i>C5</i> | <i>3° Settore</i> |
| 3 | <i>Cappadonia Cruciano</i> | <i>geometra</i> | <i>"C1"</i> | <i>C4</i> | <i>3° Settore</i> |
| 4 | <i>Cirri Mario</i> | <i>Istr. Amm.vo</i> | <i>"C1"</i> | <i>C3</i> | <i>3° Settore</i> |
| 5 | <i>Alaimo Francesco</i> | <i>oper.spec.to</i> | <i>"B1"</i> | <i>B4</i> | <i>3° Settore</i> |
| 6 | <i>Cipolla Salvatore</i> | <i>necroforo</i> | <i>"B1"</i> | <i>B4</i> | <i>3° Settore</i> |
| 7 | <i>Rizzo Angelo</i> | <i>operaio spec.to</i> | <i>"B1"</i> | <i>B4</i> | <i>3° Settore</i> |
| 8 | <i>Russo Lucerna Giuseppe</i> | <i>operaio spec.to</i> | <i>"B1"</i> | <i>B4</i> | <i>3° Settore</i> |
| 9 | <i>Civiletto Vincenzo</i> | <i>Esecutore</i> | <i>"B1" p.t.</i> | <i>B1</i> | <i>3° Settore</i> |

ELENCO DIPENDENTI A TEMPO DETERMINATO ASSEGNATO AL 3° SETTORE

| <i>N.pr ogr.</i> | <i>NOME E COGNOME</i> | <i>Profilo profes.le</i> | <i>Catg. Giur.</i> | <i>Catg. Econ.</i> | <i>Settore</i> |
|----------------------|---------------------------------|--------------------------|--|------------------------|-------------------|
| 1 | <i>Felice Giovanni</i> | <i>geometra</i> | <i>"C1"</i> <i>p.t.tp.det.</i> <i>66,67%</i> | <i>C1</i> | <i>3° Settore</i> |
| 2 | <i>Imburgia Giuseppa</i> | <i>Istr. Amm.vo</i> | <i>"C1"</i> <i>p.t.tp.det.66</i> <i>,67%</i> | <i>C1</i> | <i>3° Settore</i> |
| 3 | <i>Lenzo Laura</i> | <i>Istr. Amm.vo</i> | <i>"C1"</i> <i>p.t.tp.det.66</i> <i>,67%</i> | <i>C1</i> | <i>3° Settore</i> |
| 4 | <i>Pillitteri Ignazio</i> | <i>geometra</i> | <i>"C1"</i> <i>p.t.tp.det.66</i> <i>,67%</i> | <i>C1</i> | <i>3° Settore</i> |
| 5 | <i>Barba Teresa</i> | <i>esecutore</i> | <i>"B1"</i> <i>p.t.tp.det.</i> <i>53,89%</i> | <i>B1</i> | <i>3° Settore</i> |
| 6 | <i>Biondolillo Salvatore</i> | <i>esecutore</i> | <i>"B1"</i> <i>p.t.tp.det.</i> <i>66,67%</i> | <i>B1</i> | <i>3° Settore</i> |
| 7 | <i>Cicero Antonio Giovanni</i> | <i>esecutore</i> | <i>"B1"</i> <i>p.t.tp.det.</i> <i>53,89%</i> | <i>B1</i> | <i>3° Settore</i> |
| 8 | <i>Di Marco Nunzia</i> | <i>esecutore</i> | <i>"B1"</i> <i>p.t.tp.det.</i> <i>66,67%</i> | <i>B1</i> | <i>3° Settore</i> |
| 9 | <i>Di Marco Salvatrice Pia</i> | <i>esecutore</i> | <i>"B1"</i> <i>p.t.tp.det.66</i> <i>,67%</i> | <i>B1</i> | <i>3° Settore</i> |
| 10 | <i>Geraci Giuseppe</i> | <i>esecutore</i> | <i>"B1"</i> <i>p.t.tp.det.</i> <i>66,67%</i> | <i>B1</i> | <i>3° Settore</i> |
| 11 | <i>Interbartolo Aldo Maria</i> | <i>esecutore</i> | <i>"B1"</i> <i>p.t.tp.det.</i> <i>66,67%</i> | <i>B1</i> | <i>3° Settore</i> |
| 12 | <i>Liberti Rosa Maria</i> | <i>esecutore</i> | <i>"B1"</i> <i>p.t.tp.det.</i> <i>66,67%</i> | <i>B1</i> | <i>3° Settore</i> |
| 13 | <i>Messina Maria Immacolata</i> | <i>esecutore</i> | <i>"B1"</i> <i>p.t.tp.det.</i> <i>66,67%</i> | <i>B1</i> | <i>3° Settore</i> |
| 14 | <i>Minneci Rosaria Maria</i> | <i>esecutore</i> | <i>"B1"</i> <i>p.t.tp.det.</i> <i>66,67%</i> | <i>B1</i> | <i>3° Settore</i> |
| 15 | <i>Salamone Filippo</i> | <i>esecutore</i> | <i>"B1"</i> <i>p.t.tp.det.</i> <i>66,67%</i> | <i>B1</i> | <i>3° Settore</i> |
| 16 | <i>Salamone Gaetana</i> | <i>esecutore</i> | <i>"B1"</i> <i>p.t.tp.det.</i> <i>53,89%</i> | <i>B1</i> | <i>3° Settore</i> |
| 17 | <i>Viscuso Francesco</i> | <i>esecutore</i> | <i>"B1"</i> <i>p.t.tp.det.</i> <i>66,67%</i> | <i>B1</i> | <i>3° Settore</i> |

ELENCO DIPENDENTI A TEMPO INDETERMINATO ASSEGNATO AL 4° SETTORE

| <i>N. pr ogr.</i> | <i>NOME E COGNOME</i> | <i>Profilo profes.le</i> | <i>Catg. Giur.</i> | <i>Catg. Econ.</i> | <i>Settore</i> |
|-----------------------|-------------------------------|--------------------------|------------------------|------------------------|-------------------|
| 1 | <i>Biondolillo Giuseppe</i> | <i>Comandante</i> | <i>"D1"</i> | <i>D6</i> | <i>4° Settore</i> |
| 2 | <i>Bulfamante Pietro</i> | <i>Istruttore</i> | <i>"C1"</i> | <i>C5</i> | <i>4° Settore</i> |
| 3 | <i>La Chiusa Antonino</i> | <i>Istruttore</i> | <i>"C1"</i> | <i>C5</i> | <i>4° Settore</i> |
| 4 | <i>Tripi Maria Pia</i> | <i>Istruttore</i> | <i>"C1"</i> | <i>C5</i> | <i>4° Settore</i> |
| 5 | <i>La Chiusa Maria Stella</i> | <i>Istruttore</i> | <i>"C1"</i> | <i>C4</i> | <i>4° Settore</i> |
| 6 | <i>La Nasa Rosolino</i> | <i>Istruttore</i> | <i>"C1"</i> | <i>C4</i> | <i>4° Settore</i> |
| 7 | <i>La Spesa Giuseppina</i> | <i>Istr. Amm.vo</i> | <i>"C1"</i> | <i>C1</i> | <i>4° Settore</i> |
| 8 | <i>Cirri Maria</i> | <i>Esecutore</i> | <i>"B1" p.t.</i> | <i>B2</i> | <i>4° Settore</i> |
| 9 | <i>La Monica Salvatore</i> | <i>Esecutore</i> | <i>"B1" p.t.</i> | <i>B2</i> | <i>4° Settore</i> |

ELENCO DIPENDENTI A TEMPO DETERMINATO ASSEGNATO AI 4° SETTORE

| <i>N. pr ogr.</i> | <i>NOME E COGNOME</i> | <i>Profilo profes.le</i> | <i>Catg. Giur.</i> | <i>Catg. Econ.</i> | <i>Settore</i> |
|-----------------------|--------------------------------------|--------------------------|--|------------------------|-------------------|
| 1 | <i>Cicero Maria Orazia</i> | <i>Istr. Amm.vo</i> | <i>"C1" p.t.tp.det. 66,67%</i> | <i>C1</i> | <i>4° Settore</i> |
| 2 | <i>Biondolillo Domenica Giovanna</i> | <i>esecutore</i> | <i>"B1" p.t.tp.det. 53,89%</i> | <i>B1</i> | <i>4° Settore</i> |
| 3 | <i>La Giorgia Anita Pia</i> | <i>esecutore</i> | <i>"B1" p.t.tp.det. 53,89%</i> | <i>B1</i> | <i>4° Settore</i> |
| 4 | <i>Lo Dolce Francesca</i> | <i>esecutore</i> | <i>"B1" p.t.tp.det. 66,67%</i> | <i>B1</i> | <i>4° Settore</i> |
| 5 | <i>Varco Daniela Mimma</i> | <i>esecutore</i> | <i>"B1" p.t.tp.det. 66,67%</i> | <i>B1</i> | <i>4° Settore</i> |

Letto, approvato e sottoscritto.

IL SINDACO
f.to Rag. Ognibene Giuseppe

L'ASSESSORE ANZIANO

f.to **GERAMI VITTORIO**

IL SEGRETARIO GENERALE

f.to Dott. Sebastiano Piraino

E' copia conforme all'originale da servire per uso amministrativo.

Dalla Residenza Municipale, li 30 MAG. 2016

Visto: **IL SINDACO**

IL SEGRETARIO GENERALE
Dr. Sebastiano Piraino

Affissa all'Albo Pretorio il _____

IL MESSO COMUNALE

Defissa all'Albo Pretorio il _____

CERTIFICATO DI PUBBLICAZIONE

Il sottoscritto Segretario Generale del Comune;

CERTIFICA

che copia integrale della presente deliberazione, ai sensi dell'art. 11 comma 1 della L.R. n. 44/91 così come modificata dall'art. 127 comma 21 L.R. 17 del 28.12.04, è stata/sarà pubblicata mediante affissione all'Albo Pretorio del Comune il giorno per rimanervi per quindici giorni consecutivi.

Dalla Residenza Municipale, li _____
GENERALE

IL SEGRETARIO

f.to

Su conforme attestazione del Messo Comunale incaricato per la tenuta dell'Albo Pretorio, si certifica l'avvenuta pubblicazione come sopra indicata e che entro il termine di gg.15 dalla data di pubblicazione non è stato prodotto a quest'Ufficio opposizione o reclamo.

Dalla Residenza Municipale, li _____

IL SEGRETARIO GENERALE

f.to

Il sottoscritto Segretario Comunale, visti gli atti d'ufficio,

ATTESTA

che la presente deliberazione e' divenuta esecutiva il giorno 30 MAG. 2016

- decorsi 10 giorni dalla pubblicazione ai sensi dell'art. 12, comma 1, della l.r. 44/91.
 È stata dichiarata immediatamente esecutiva ai sensi dell'art.12, comma 2, della l.r. 44/91

Dalla Residenza Municipale, li 30 MAG. 2016

IL SEGRETARIO GENERALE

f.to... **IL SEGRETARIO GEN.LE**
Dr. Sebastiano Piraino