



Comune di VALVASONE ARZENE

PIANO INTEGRATO DI ATTIVITA' E ORGANIZZAZIONE 2024 – 2026

(art. 6, commi da 1 a 4, del decreto legge 9 giugno 2021, n. 80, convertito, con modificazioni, in legge 6 agosto 2021, n. 113)

Premessa

Le finalità del PIAO – Piano Integrato di Attività e Organizzazione - sono:

- consentire un maggior coordinamento dell'attività programmatica delle pubbliche amministrazioni e una sua semplificazione;
- assicurare una migliore qualità e trasparenza dell'attività amministrativa e dei servizi ai cittadini e alle imprese.

In esso, gli obiettivi, le azioni e le attività dell'Ente sono ricondotti alle finalità istituzionali e alla mission pubblica complessiva di soddisfacimento dei bisogni della collettività e dei territori.

Si tratta quindi di uno strumento dotato, da un lato, di rilevante valenza strategica e, dall'altro, di un forte valore comunicativo, attraverso il quale l'Ente pubblico comunica alla collettività gli obiettivi e le azioni mediante le quali vengono esercitate le funzioni pubbliche e i risultati che si vogliono ottenere rispetto alle esigenze di valore pubblico da soddisfare.

Riferimenti normativi

L'art. 6, commi da 1 a 4, del decreto legge 9 giugno 2021, n. 80, convertito, con modificazioni, in legge 6 agosto 2021, n. 113, ha introdotto nel nostro ordinamento il Piano Integrato di attività e organizzazione (PIAO), che assorbe una serie di piani e programmi già previsti dalla normativa - in particolare: il Piano della performance, il Piano Triennale per la Prevenzione della Corruzione e per la Trasparenza, il Piano organizzativo del lavoro agile e il Piano triennale dei fabbisogni del personale - quale misura di semplificazione e ottimizzazione della programmazione pubblica nell'ambito del processo di rafforzamento della capacità amministrativa delle PP.AA. funzionale all'attuazione del PNRR.

Il Piano Integrato di Attività e Organizzazione viene redatto nel rispetto del quadro normativo di riferimento relativo alla Performance (decreto legislativo n. 150 del 2009 e le Linee Guida emanate dal Dipartimento della Funzione Pubblica) ai Rischi corruttivi e trasparenza (Piano nazionale

anticorruzione (PNA) e negli atti di regolazione generali adottati dall'ANAC ai sensi della legge n. 190 del 2012 e del decreto legislativo n. 33 del 2013) e di tutte le ulteriori specifiche normative di riferimento delle altre materie, dallo stesso assorbite, nonché sulla base del "Piano tipo", di cui al Decreto del Ministro per la Pubblica Amministrazione del 30 giugno 2022, concernente la definizione del contenuto del Piano Integrato di Attività e Organizzazione.

Ai sensi dell'art. 6 del Decreto del Ministro per la Pubblica Amministrazione del 30 giugno 2022 concernente la definizione del contenuto del Piano Integrato di Attività e Organizzazione, le amministrazioni tenute all'adozione del PIAO con meno di 50 dipendenti, procedono alle attività di cui all'articolo 3, comma 1, lettera c), n. 3), per la mappatura dei processi, limitandosi all'aggiornamento di quella esistente all'entrata in vigore del presente decreto considerando, ai sensi dell'articolo 1, comma 16, della legge n. 190 del 2012, quali aree a rischio corruttivo, quelle relative a:

- a) autorizzazione/concessione;
- b) contratti pubblici;
- c) concessione ed erogazione di sovvenzioni, contributi;
- d) concorsi e prove selettive;
- e) processi, individuati dal Responsabile della Prevenzione della Corruzione e della Trasparenza (RPCT) e dai responsabili degli uffici, ritenuti di maggiore rilievo per il raggiungimento degli obiettivi di performance a protezione del valore pubblico.

L'aggiornamento nel triennio di vigenza della sottosezione di programmazione "Rischi corruttivi e trasparenza" avviene in presenza di fatti corruttivi, modifiche organizzative rilevanti o ipotesi di disfunzioni amministrative significative intercorse ovvero di aggiornamenti o modifiche degli obiettivi di performance a protezione del valore pubblico. Scaduto il triennio di validità il Piano è modificato sulla base delle risultanze dei monitoraggi effettuati nel triennio.

Le amministrazioni con meno di 50 dipendenti sono tenute, altresì, alla predisposizione del Piano integrato di attività e organizzazione limitatamente all'articolo 4, comma 1, lettere a), b) e c), n. 2. Le pubbliche amministrazioni con meno di 50 dipendenti procedono esclusivamente alle attività di cui all'art. 6 Decreto del Ministro per la Pubblica Amministrazione del 30 giugno 2022 concernente la definizione del contenuto del Piano Integrato di Attività e Organizzazione.

Piano Integrato di attività e Organizzazione 2024-2026

SEZIONE 1. SCHEDA ANAGRAFICA DELL'AMMINISTRAZIONE

Comune di VALVASONE ARZENE Indirizzo: Piazza Mercato n. 1 33098 VALVASONE ARZENE (PN) C.F. e P.IVA: 01772920938 Sindaco: Fulvio AVOLEDO Numero dipendenti al 31 dicembre anno precedente: 18 Numero abitanti al 31 dicembre anno precedente: 3942 Telefono: 0434/89044 Sito internet: https://www.valvasonearzene.it E-mail: protocollo@valvasonearzene.it PEC: comune.valvasonearzene@certgov.fvg.it
--

SEZIONE 2. VALORE PUBBLICO, PERFORMANCE E ANTICORRUZIONE

Sottosezione di programmazione Valore pubblico	Documento Unico di Programmazione Semplificato 2024-2026, di cui alla deliberazione di Consiglio Comunale n. 56 del 29.11.2023.
Sottosezione di programmazione Performance	Il Piano della Performance 2024-2026 si approva in allegato al presente Piano, insieme alle misure organizzative per il rispetto della tempistica dei pagamenti.
Sottosezione di programmazione Rischi corruttivi e trasparenza	Piano Triennale per la Prevenzione della Corruzione e della Trasparenza 2024-2026, si approva in allegato al presente Piano.

SEZIONE 3. ORGANIZZAZIONE E CAPITALE UMANO

Sottosezione di programmazione Struttura organizzativa	Struttura organizzativa, di cui alla deliberazione di Giunta Comunale n. 115 del 28 settembre 2022, che si intende qui richiamata.
Sottosezione di programmazione Organizzazione del lavoro agile	Il lavoro Agile presso il Comune di Valvasone Arzene, di cui alla L. 22/05/2017, n. 81, è disciplinato dal titolo IV - artt. dal 18 al 24 - sul lavoro agile e altre forme di lavoro a distanza, del C.C.R.L. sottoscritto in data 19/07/2023.
Sottosezione di programmazione Piano Triennale dei Fabbisogni di Personale	<p>Piano triennale del fabbisogno del personale 2024-2026, redatto in base ai limiti riportati nel D.U.P.S. approvato con deliberazione di Consiglio Comunale n. 56 del 29 novembre 2023, che si approva in allegato al presente Piano.</p> <p><u>Appendice Piano delle Azioni Positive:</u> Il Piano triennale delle Azioni Positive 2024-2026 si approva in allegato al presente Piano, in coerenza con il Piano triennale del fabbisogno del personale.</p> <p><u>Appendice Piano di Formazione del personale:</u> Il Piano triennale di Formazione del personale 2024-2026 si approva in allegato al presente Piano.</p>

SEZIONE 4. MONITORAGGIO

Il monitoraggio del Piano Integrato di Attività e Organizzazione (PIAO), ai sensi dell'art. 6, comma 3 del decreto legge 9 giugno 2021, n. 80, convertito, con modificazioni, in legge 6 agosto 2021, n. 113, nonché delle disposizioni di cui all'art. 5, del Decreto del Ministro per la Pubblica Amministrazione concernente la definizione del contenuto del Piano Integrato di Attività e Organizzazione (PIAO) sarà effettuato:

- secondo le modalità stabilite dagli articoli 6 e 10, comma 1, lett. b) del decreto legislativo 27 ottobre 2009, n. 150, e dagli artt. 39 e seguenti della L.R. n. 18/2016 e s.m.i. per quanto attiene alle sottosezioni "Valore pubblico" e "Performance";
- secondo le modalità definite dall'ANAC, relativamente alla sottosezione "Rischi corruttivi e trasparenza";
- su base annuale dall'Organismo Indipendente di Valutazione della performance (OIV) di cui all'articolo 14 del decreto legislativo 27 ottobre 2009, n. 150 e all'art. 39 della L.R. 09.12.2016 e s.m.i, ai sensi dell'articolo 147 del decreto legislativo 18 agosto 2000, n. 267;

relativamente alla Sezione "Organizzazione e capitale umano", con riferimento alla coerenza con gli obiettivi di performance.



Comune di Valvasone Arzene

PIANO DELLA PERFORMANCE

ANNO 2024-2026

L.R. 18/2016

Allegato al Piano Integrato di Attività e Organizzazione 2024-2026- Sezione 2

PREMESSA

Le amministrazioni pubbliche devono adottare, in base a quanto previsto dall'articolo 3 del Decreto Legislativo 27 ottobre 2009 n. 150, metodi e strumenti idonei a misurare, valutare e premiare la performance individuale ed organizzativa, secondo criteri strettamente connessi al soddisfacimento dell'interesse del destinatario dei servizi e degli interventi.

Tali disposizioni sono state recepite dalla Regione Friuli Venezia Giulia con Legge Regionale n. 18/2016, secondo le quali il Comune è tenuto ad adottare con le modalità stabilite dal proprio ordinamento un documento programmatico o piano delle prestazioni, costantemente aggiornato, che definisce con riferimento agli obiettivi individuali ed alle risorse disponibili, gli indicatori per la misurazione e la valutazione delle prestazioni dell'ente, nonché gli obiettivi individuali assegnati ai titolari di funzioni dirigenziali e relativi indicatori.

I legislatori statale e regionale definiscono quindi il ciclo della performance o prestazione, attribuendone un ruolo centrale, come quel processo che collega la pianificazione strategica alla valutazione della prestazione, riferita sia all'ambito organizzativo che a quello individuale, passando dalla programmazione operativa, dalla definizione degli obiettivi e degli indicatori fino alla misurazione dei risultati ottenuti.

A tal fine si adotta il Piano della Performance.

Con deliberazione della Giunta Comunale n. 46 del 13.03.2019, è stato individuato l'organismo indipendente di valutazione (OIV) per lo svolgimento dei compiti previsti dal Capo V della L.R. 18/2016, il cui incarico è stato rinnovato con deliberazione di Giunta Comunale n. 43 del 6 aprile 2022. Il presente piano della performance sarà pubblicato sul sito istituzionale dell'ente nella sezione dedicata all'amministrazione trasparente.

FASI PROCEDURALI DOCUMENTI

I vari passaggi per l'adozione dei nuovi sistemi di misurazione e valutazione possono essere così riassunti:

- 1) Definizione degli obiettivi strategici e loro programmazione;
- 2) Monitoraggio;
- 3) Valutazione e rendicontazione

Gli obiettivi strategici e operativi devono essere definiti in relazione ai bisogni della collettività, alle priorità politiche e alle strategie dell'Amministrazione e dell'Ente e, devono essere riferiti a un arco temporale determinato, definiti in modo specifico e misurabili in termini oggettivi e chiari, tenuto conto della qualità e quantità delle risorse finanziarie, strumentali e umane disponibili.

Analizzando le fasi del ciclo delle prestazioni, così come indicate dall'art. 4 del D. Lgs. 27 ottobre 2009 n. 150, emerge che gli strumenti attualmente in uso agli enti locali rispondono formalmente a molte delle richieste della riforma.

In particolare i documenti di programmazione e pianificazione richiamati dal Titolo II del D. Lgs 18 agosto 2000 n. 267 cd T.U.E.L. formalmente assolvono la funzione indicata dal D. Lgs. 27 ottobre 2009 n. 150, relativa alla definizione e all'assegnazione degli obiettivi di gestione e al collegamento tra questi ultimi e le risorse.

PIANO DELLA PRESTAZIONE (PERFORMANCE)

In particolare, il piano della prestazione è un documento programmatico che definisce, *“con riferimento agli obiettivi individuati e alle risorse disponibili, gli indicatori per la misurazione e la valutazione della prestazione dell'ente nonché gli obiettivi individuali assegnati ai dirigenti e i relativi indicatori”*. Sia il ciclo della performance che il piano della performance richiamano strumenti di programmazione e valutazione già in uso presso gli enti locali: dalle linee programmatiche di governo e dal piano generale di sviluppo discendono le priorità strategiche dell'amministrazione comunale, il Documento Unico di Programmazione le traduce in azione, su un arco temporale triennale, mentre il piano esecutivo di gestione assegna le risorse ai responsabili dei servizi e individua gli obiettivi operativi su base annua e gli indicatori per misurarne il raggiungimento attraverso il sistema permanente di valutazione dei dipendenti e dei responsabili di area.

Il documento viene predisposto annualmente avendo come riferimento temporale un triennio; al fine di poter leggere in modo integrato gli obiettivi dell'amministrazione comunale e, attraverso la Relazione sulla performance, conoscere i risultati ottenuti in occasione delle fasi di rendicontazione dell'ente, monitorare lo stato di avanzamento dei programmi, confrontarsi con le criticità ed i vincoli esterni, individuare strategie per migliorare la qualità delle prestazioni. Il Piano della performance pertanto consente una lettura semplificata e trasparente dei principali documenti di programmazione, individua le aree di funzionamento dell'ente ed è la base per misurare e valutare la performance organizzativa. Attraverso questo documento il cittadino è reso partecipe degli obiettivi che l'Ente si è dato. Al Piano viene data ampia diffusione in modo da garantire trasparenza e consentire di valutare e verificare la coerenza dell'azione amministrativa con gli obiettivi iniziali e l'efficacia delle scelte operate ed il monitoraggio dell'operato dei dipendenti. Il Piano, infatti, costituisce lo strumento sulla cui base verranno erogati gli incentivi economici. Partendo dalla struttura del DUP, che a sua volta ricodifica ed espone su base triennale le linee programmatiche di mandato, il nuovo Piano della Performance – Piano delle Risorse e degli Obiettivi 2022-2024, appare come un'ulteriore sezione della parte operativa del citato DUP. Una sezione che contiene, all'interno degli ambiti operativi già individuato dal documento di programmazione, l'esplicitazione di quali di essi assurga a obiettivo specifico per l'anno in corso, e, dove sia rilevante e utile, anche per il biennio successivo.

A livello di rappresentazione grafica, gli obiettivi sono contenuti in singole schede che possono essere utilizzate sia per il monitoraggio in itinere che in sede di consuntivo finale della performance espressa nell'anno di riferimento.

RELAZIONE SULLA PRESTAZIONE (PERFORMANCE)

La Relazione sulla performance costituisce lo strumento mediante il quale l'amministrazione illustra ai cittadini e a tutti gli altri stakeholder, interni ed esterni, i risultati ottenuti nel corso dell'anno precedente, concludendo in tal modo il ciclo di gestione della performance.

Più in dettaglio, la Relazione dovrà evidenziare a consuntivo i risultati organizzativi e individuali raggiunti rispetto ai singoli obiettivi programmati e alle risorse assegnate, con rilevazione degli eventuali scostamenti registrati nel corso dell'anno, indicandone le cause e le misure correttive da

adottare.

La Relazione pertanto è strettamente connessa alla fase di valutazione. Come si può facilmente constatare, la valutazione rappresenta una fase essenziale del processo, e la realizzazione di un sistema di valutazione della gestione delle risorse umane riveste una importanza strategica nel Comune di Valvasone Arzene.

Una volta definiti gli obiettivi, si passa alla valutazione della performance. Essa è intesa come il contributo (risultato e modalità di raggiungimento del risultato) che un soggetto (organizzazione, unità organizzativa, gruppo di individui, individui) apporta attraverso la propria azione al raggiungimento delle finalità e degli obiettivi e, in ultima istanza, alla soddisfazione dei bisogni per i quali l'organizzazione è stata costituita.

Tale attività si colloca nel più ampio ambito del ciclo di gestione delle performance dopo la fase della pianificazione degli obiettivi e del monitoraggio e prima della rendicontazione agli organi di indirizzo e della comunicazione pubblica.

La rendicontazione si deve ispirare al principio di trasparenza da intendersi come accessibilità totale delle informazioni concernenti ogni aspetto dell'organizzazione e degli indicatori relativi agli andamenti gestionali nonché all'utilizzo delle risorse per il perseguimento delle funzioni istituzionali, dei risultati dell'attività di misurazione e valutazione svolta dagli organi competenti, allo scopo di favorire forme diffuse di controllo del rispetto dei principi di buon andamento e imparzialità.

I metodi e i sistemi adottati e le misurazioni sono quanto mai necessari per il miglioramento dei servizi e, se appropriatamente sviluppati e implementati, possono svolgere un ruolo fondamentale nella definizione e nel raggiungimento degli obiettivi strategici.

Si ricorda che l'Organismo Indipendente di valutazione garantisce la correttezza dei processi di misurazione e valutazione, nonché dell'utilizzo dei premi incentivanti, nel rispetto del principio di valorizzazione del merito e della professionalità.

E' inoltre responsabile della corretta applicazione del sistema di valutazione e promuove e attesta l'assolvimento degli obblighi relativi alla trasparenza e all'integrità di cui alle vigenti disposizioni.

Si ricorda infine che la validazione positiva delle attività dell'amministrazione o dell'ente è condizione inderogabile per l'accesso agli strumenti incentivanti.

Allegati:

- Schede obiettivi di performance.
- Misure organizzative per il rispetto della tempistica dei pagamenti.

LE SCELTE ORGANIZZATIVE FONDAMENTALI – I SERVIZI



I RISPETTIVI RESPONSABILI DI POSIZIONE ORGANIZZATIVA

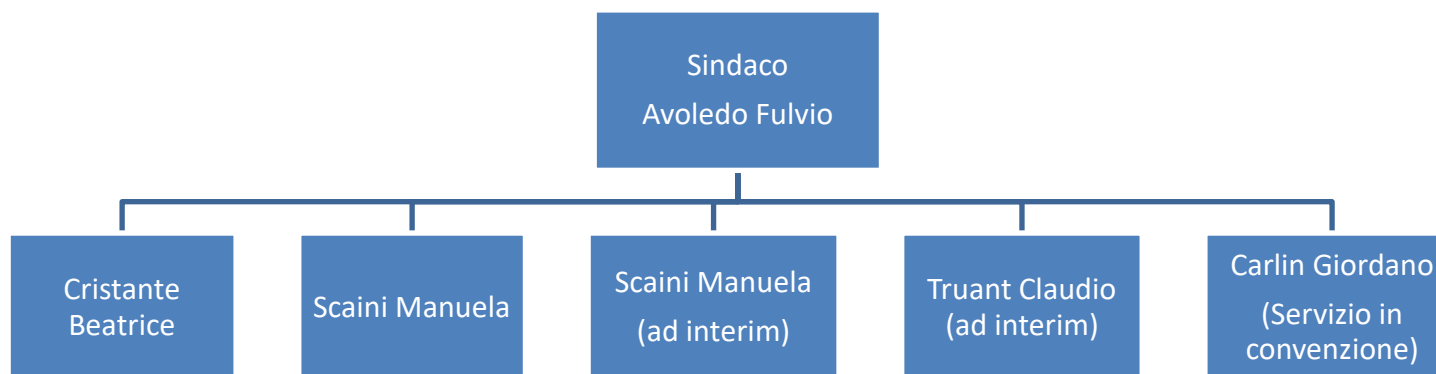

SCHEDE OBIETTIVI

AREA ORGANIZZAZIONE/CONTROLLO/ATTIVITA' PRODUTTIVE

Servizio: SUAP/COMMERCIO												
Titolo progetto: - REGOLAMENTO SUL FUNZIONAMENTO DELLA COMMISSIONE DI VIGILANZA SUI LOCALI DI PUBBLICO SPETTACOLO												
Responsabile del progetto	Sindaco Fulvio Avoledo											
Personale assegnato:	➤ MORASSI Sania - peso individuale: 25											
Peso collettivo 2024	25											
fasi e tempi:	Gennaio	Febbraio	Marzo	Aprile	Maggio	Giugno	Luglio	Agosto	settembre	ottobre	novembre	Dicembre
Predisposizione bozza regolamento											X	X
Delibera di approvazione												X
NOTE:												
Indicatori												
attività portata a termine? SI/NO												
NOTE												

AREA AFFARI GENERALI/SERVIZI ALLA PERSONA/SERVIZI DEMOGRAFICI

Servizio: SEGRETERIA												
Titolo progetto: Approvazione appendice al Regolamento per il funzionamento del Consiglio Comunale finalizzata alla disciplina delle sedute in videoconferenza da remoto del Consiglio Comunale, di Giunta Comunale, nonché delle Commissioni e delle attività istruttorie degli uffici.												
Responsabile del progetto	CRISTANTE BEATRICE											
Personale assegnato:	➤ ADERENTI Tiziana - peso individuale: 10											
Peso collettivo 2024	10											
fasi e tempi	Gennaio	febbraio	Marzo	aprile	Maggio	Giugno	luglio	Agosto	settembre	ottobre	novembre	dicembre
Predisposizione bozza regolamento			X	X								
Approvazione del regolamento in Consiglio Comunale			X	X	X							
NOTE:												
Indicatori												
attività portata a termine? SI/NO												
NOTE												

AREA AFFARI GENERALI/SERVIZI ALLA PERSONA/SERVIZI DEMOGRAFICI

Servizio: PROTOCOLLO												
Titolo progetto: INSERIMENTO DATI NELLE ANAGRAFICHE (codice fiscale per le persone fisiche e P.IVA per le per le giuridiche) - AVVIO FASE SPERIMENTALE (progetto pluriennale)												
Responsabile del progetto	CRISTANTE BEATRICE											
Personale assegnato:	➤ MORASSI Sania - peso individuale: 10											
Peso collettivo 2024	10											
fasi e tempi:	Gennaio	febbraio	Marzo	Aprile	Maggio	Giugno	luglio	Agosto	Settembre	ottobre	novembre	dicembre
analisi, lavorazione e sistemazione delle anagrafiche inserendo dati di riconoscimento (codice fiscale e P.IVA)					X	X	X	X	X	X	X	X
NOTE: nel primo anno di sperimentazione si quantificherà la percentuale possibile di lavorazione delle anagrafiche												
Indicatori												
attività portata a termine? SI/NO												
NOTE												

AREA AFFARI GENERALI/SERVIZI ALLA PERSONA/SERVIZI DEMOGRAFICI

Servizio: SERVIZI DEMOGRAFICI / SERVIZI ALLA PERSONA												
Titolo progetto: CENSIMENTO TOMBE DI FAMIGLIA												
Responsabile del progetto	CRISTANTE BEATRICE											
Personale assegnato:	<ul style="list-style-type: none"> ➤ (nominativo) : Battain Raffaella - peso individuale 15 ➤ (nominativo) : Biasutti Monica - peso individuale 15 											
Peso collettivo 2024	30											
fasi e tempi	Gennaio	febbraio	Marzo	aprile	Maggio	Giugno	Luglio	Agosto	settembre	ottobre	novembre	dicembre
SOPRALLUOGO CIMITERI COMUNALI						X	X	X	X			
VERIFICA E RILEVAZIONE DATI						X	X	X	X			
CARICAMENTO DATI NEL GESTIONALE						X	X	X	X	X	X	X
NOTE:												
Indicatori												
attività portata a termine? SI/NO												
NOTE												

AREA AFFARI GENERALI/SERVIZI ALLA PERSONA/SERVIZI DEMOGRAFICI

Servizio: SERVIZI ALLA PERSONA												
Titolo progetto: INCARICO DI GESTIONE E DIREZIONE CASTELLO												
Responsabile del progetto	CRISTANTE BEATRICE											
Personale assegnato:	➤ Istruttore amministrativo di nuova assunzione: peso individuale: 5											
Peso collettivo 2024	5											
fasi e tempi	Gennaio	febbraio	Marzo	aprile	Maggio	Giugno	Luglio	Agosto	settembre	ottobre	novembre	dicembre
REPERIMENTO RISORSE DOPO APPROVAZIONE DEL CONSUNTIVO E SUCCESSIVA VARIAZIONE PER L'APPLICAZIONE DELL'AVANZO				X	X	X						
AFFIDAMENTI						X	X	X				
RENDICONTAZIONE												X
NOTE:												
Indicatori												
attività portata a termine? SI/NO												
NOTE												

AREA AFFARI GENERALI/SERVIZI ALLA PERSONA/SERVIZI DEMOGRAFICI

Servizio: SERVIZI ALLA PERSONA												
Titolo progetto: PROGETTO INVECCHIAMENTO ATTIVO												
Responsabile del progetto	CRISTANTE BEATRICE											
Personale assegnato:	➤ Istruttore amministrativo di nuova assunzione: peso individuale: 5											
Peso collettivo 2024	5											
fasi e tempi	Gennaio	febbraio	Marzo	aprile	Maggio	Giugno	Luglio	Agosto	settembre	ottobre	novembre	dicembre
REPERIMENTO RISORSE DOPO APPROVAZIONE DEL CONSUNTIVO E SUCCESSIVA VARIAZIONE PER L'APPLICAZIONE DELL'AVANZO				X	X	X						
RICHIESTA PREVENTIVI						X	X	X				
AFFIDAMENTI							X	X	X	X	X	X
Indicatori												
attività portata a termine? SI/NO												
NOTE												

AREA AFFARI GENERALI/SERVIZI ALLA PERSONA/SERVIZI DEMOGRAFICI

Servizio: SERVIZI ALLA PERSONA												
Titolo progetto: Modifica convenzione scuola materna e rinnovo e/o modifica convenzione per asilo nido integrato.												
Responsabile del progetto	CRISTANTE BEATRICE											
Personale assegnato:	➤ Istruttore amministrativo di nuova assunzione: peso individuale: 10											
Peso collettivo 2024	10											
fasi e tempi	Gennaio	febbraio	Marzo	aprile	Maggio	Giugno	Luglio	Agosto	settembre	ottobre	novembre	dicembre
DIRETTIVE DI GIUNTA							X	X				
PREDISPOSIZIONE BOZZA CONVENZIONE								X	X			
APPROVAZIONE CONVENZIONE								X	X	X		
NOTE:												
Indicatori												
attività portata a termine? SI/NO												
NOTE												

AREA AFFARI GENERALI/SERVIZI ALLA PERSONA/SERVIZI DEMOGRAFICI

Servizio: SERVIZI ALLA PERSONA												
Titolo progetto: ACCREDITAMENTO PROGETTO "COMUNE AMICO DELLA FAMIGLIA"												
Responsabile del progetto	CRISTANTE BEATRICE											
Personale assegnato:	➤ Istruttore amministrativo di nuova assunzione: peso individuale: 5											
Peso collettivo 2024	5											
fasi e tempi	Gennaio	febbraio	Marzo	aprile	Maggio	Giugno	Luglio	Agosto	settembre	ottobre	novembre	dicembre
PRESENTAZIONE DOMANDA DI CERTIFICAZIONE ALL'AGENZIA PER LA COESIONE SOCIALE					X	X	X	X	X	X	X	X
NOTE:												
Indicatori												
attività portata a termine? SI/NO												
NOTE												

AREA AFFARI GENERALI/SERVIZI ALLA PERSONA/SERVIZI DEMOGRAFICI

Servizio: SERVIZI ALLA PERSONA												
Titolo progetto: ORGANIZZAZIONE EVENTI NATALE												
Responsabile del progetto	CRISTANTE BEATRICE											
Personale assegnato:	➤ Istruttore amministrativo di nuova assunzione: peso individuale: 5											
Peso collettivo 2024	5											
fasi e tempi	Gennaio	febbraio	Marzo	aprile	Maggio	Giugno	Luglio	Agosto	settembre	ottobre	novembre	dicembre
REPERIMENTO RISORSE DOPO APPROVAZIONE DEL CONSUNTIVO E SUCCESSIVA VARIAZIONE PER L'APPLICAZIONE DELL'AVANZO				X	X	X						
DELIBERA DI GIUNTA DI APPROVAZIONE DIRETTIVE PER REALIZZAZIONE EVENTI						X	X					
RICHIESTA PREVENTIVI								X	X			
AFFIDAMENTI										X	X	
NOTE:												
Indicatori												
attività portata a termine? SI/NO												
NOTE												

AREA AFFARI GENERALI/SERVIZI ALLA PERSONA/SERVIZI DEMOGRAFICI

Servizio: SERVIZI ALLA PERSONA												
Titolo progetto: Attivazione N. 6 Progetti PNNR del bando 1.4.1												
Responsabile del progetto	CRISTANTE BEATRICE											
Personale assegnato:	➤ Istruttore amministrativo di nuova assunzione: peso individuale: 5											
Peso collettivo 2024	5											
fasi e tempi	Gennaio	Febbraio	Marzo	aprile	Maggio	Giugno	luglio	Agosto	settembre	ottobre	novembre	dicembre
RICOGNIZIONE SERVIZI ATTIVABILI			X	X								
TEST SERVIZI RICHIESTI			X	X								
ATTIVAZIONE SERVIZI				X	X							
NOTE:												
Indicatori												
attività portata a termine? SI/NO												
NOTE												

AREA AFFARI GENERALI/SERVIZI ALLA PERSONA/SERVIZI DEMOGRAFICI

Servizio: SERVIZI ALLA PERSONA												
Titolo progetto: Modifica regolamenti utilizzo palestre e concessioni immobili comunali												
Responsabile del progetto	CRISTANTE BEATRICE											
Personale assegnato:	➤ Istruttore amministrativo di nuova assunzione: peso individuale: 10											
Peso collettivo 2024	10											
fasi e tempi	Gennaio	febbraio	Marzo	aprile	Maggio	Giugno	Luglio	Agosto	settembre	ottobre	novembre	dicembre
DIRETTIVE GIUNTA					X	X						
PREDISPOSIZIONE BOZZA REGOLAMENTO						X	X					
DELIBERA DI CONSIGLIO DI APPROVAZIONE							X	X	X			
NOTE:												
Indicatori												
attività portata a termine? SI/NO												
NOTE												

AREA AFFARI GENERALI/SERVIZI ALLA PERSONA/SERVIZI DEMOGRAFICI

Servizio: SERVIZI ALLA PERSONA												
Titolo progetto: ORGANIZZAZIONE NOTTE ROMANTICA												
Responsabile del progetto	CRISTANTE BEATRICE											
Personale assegnato:	➤ Istruttore amministrativo di nuova assunzione: peso individuale: 5											
Peso collettivo 2024	5											
fasi e tempi	Gennaio	Febbraio	Marzo	aprile	Maggio	Giugno	luglio	Agosto	settembre	ottobre	novembre	dicembre
REPERIMENTO RISORSE DOPO APPROVAZIONE DEL CONSUNTIVO E SUCCESSIVA VARIAZIONE PER L'APPLICAZIONE DELL'AVANZO				X	X							
DELIBERA DI GIUNTA DI APPROVAZIONE DIRETTIVE PER REALIZZAZIONE EVENTI				X	X							
RICHIESTA PREVENTIVI					X							
AFFIDAMENTI					X	X						
NOTE:												
Indicatori												
attività portata a termine? SI/NO												
NOTE												

AREA ECONOMIA E FINANZA

SERVIZIO ECONOMICO – FINANZIARIO													
Titolo progetto: - Approvazione in Consiglio Comunale del Bilancio di Previsione 2025 - 2027 e suoi allegati													
Responsabile del progetto		Manuela Scaini (in collaborazione con altri titolari di P.O.)											
Personale assegnato:		➤ Istruttore amministrativo-contabile di nuova assunzione: peso individuale: 10											
Peso 2024		10											
fasi e tempi		gennaio	febbraio	marzo	aprile	Maggio	giugno	luglio	agosto	settembre	ottobre	novembre	dicembre
Raccolta dati e predisposizione atti propedeutici all'approvazione in Consiglio Comunale del Bilancio di Previsione 2025 - 2027								X	X	X	X	X	X
Indicatori													
Attività portata a termine? SI/NO		- Conclusione attività entro il 31 dicembre (in caso di scostamento, indicare i motivi nelle note)											
Note													

AREA ECONOMIA E FINANZA

SERVIZIO ECONOMICO – FINANZIARIO												
Titolo progetto: - Gestione fondi PNRR												
Responsabile del progetto	Manuela Scaini											
Personale assegnato:	➤ Istruttore amministrativo-contabile di nuova assunzione: peso individuale: 5											
Peso 2024	5											
fasi e tempi	Gennaio	febbraio	marzo	aprile	Maggio	Giugno	luglio	Agosto	settembre	ottobre	novembre	dicembre
Gestione integrata dei fondi PNRR e collaborazione con ufficio tecnico alla predisposizione della documentazione necessaria alla rendicontazione dei fondi	X	X	X	X	X	X	X	X	X	X	X	X
Indicatori												
Attività portata a termine? SI/NO	Assenza di segnalazioni, inefficienze, disservizi											
Note												

AREA ECONOMIA E FINANZA

SERVIZIO ECONOMICO – FINANZIARIO												
Titolo progetto: - Amministrazione Trasparente: aggiornamento dati relativi alle pubblicazioni obbligatorie attinenti al servizio finanziario ai sensi del D.Lgs. 33/2013 secondo le tempistiche stabilite dalla legge e dall'ANAC												
Responsabile del progetto	Manuela Scaini											
Personale assegnato:	➤ Istruttore amministrativo-contabile di nuova assunzione: peso individuale: 10											
Peso 2024	10											
fasie e tempi	Gennaio	febbraio	Marzo	aprile	maggio	giugno	Luglio	agosto	settembre	ottobre	novembre	dicembre
Publicazione dei documenti contabili relativi al Bilancio di previsione e conto Consuntivo				X		X						
Publicazione relazioni degli organi di revisione amministrativa e contabile al bilancio di previsione, alle relative variazioni e al conto consuntivo	X	X	X	X	X	X	X	X	X	X	X	X
rilievi della Corte dei conti riguardanti l'organizzazione e l'attività delle amministrazioni stesse e dei loro uffici	X	X	X	X	X	X	X	X	X	X	X	X
Indicatori												
Attività portata a termine? SI/NO	- Rispetto degli obblighi come da certificazione dell'O.I.V											
Note												

AREA ECONOMIA E FINANZA

SERVIZIO ECONOMICO – FINANZIARIO													
Titolo progetto: progetto PNRR 1.4.3 pago PA													
Responsabile del progetto		Manuela Scaini											
Personale assegnato:		➤ Istruttore amministrativo-contabile di nuova assunzione: peso individuale: 5											
Peso 2024		5											
fasi e tempi		Gennaio	febbraio	marzo	aprile	maggio	giugno	Luglio	agosto	settembre	ottobre	novembre	dicembre
Coordinamento formazione del personale per avvio utilizzo della piattaforma PagoPA integrata sul sito comunale						X							
Verifica dell'effettivo incasso dei pagamenti effettuati tramite PagoPA con accesso dal sito internet comunale									X				
Indicatori													
Attività portata a termine? SI/NO		Verifica dell'effettivo incasso e sua riconciliazione contabile.											
Note													

AREA ECONOMIA E FINANZA

SERVIZIO ECONOMICO – FINANZIARIO													
Titolo progetto: progetto PNRR 1.4.3 AppIO													
Responsabile del progetto		Manuela Scaini											
Personale assegnato:		➤ Istruttore amministrativo-contabile di nuova assunzione: peso individuale: 5											
Peso 2024		5											
fasi e tempi		Gennaio	febbraio	marzo	aprile	maggio	giugno	Luglio	agosto	settembre	ottobre	novembre	dicembre
Coordinamento formazione del personale per avvio utilizzo della piattaforma PagoPA integrata sul sito comunale													X
Indicatori													
Attività portata a termine? SI/NO													
Note													

AREA PERSONALE/TRIBUTI

Servizio: PERSONALE												
Titolo progetto: Assunzione unità di personale di cat. D – Area Tecnico-manutentiva												
Responsabile del progetto	SCAINI MANUELA											
Personale assegnato:	➤ ADERENTI Tiziana - peso individuale: 20											
Peso collettivo 2024	20											
fasi e tempi	Gennaio	Febbraio	Marzo	aprile	Maggio	Giugno	Luglio	Agosto	settembre	ottobre	novembre	dicembre
Publicare bando mobilità per assunzione			X									
In caso di riscontro positivo, effettuare procedura di selezione e procedere all'assunzione				X								
In caso di riscontro negativo, effettuare ricognizione disponibilità graduatorie concorsuali altri enti				X	X							
In caso di riscontro positivo, procedere all'assunzione					X	X						
NOTE:												
Indicatori												
attività portata a termine? SI/NO												
NOTE												

AREA PERSONALE/TRIBUTI

Servizio: TRIBUTI												
Titolo progetto: Attivazione procedure riversamento/rettifica IMU incassata nell'anno 2022 di competenza di altri Comuni												
Responsabile del progetto	SCAINI MANUELA											
Personale assegnato:	➤ Castellarin Mara p. time 24 ore - peso individuale 10											
Peso collettivo 2024	10											
fasi e tempi	Gennaio	Febbraio	Marzo	aprile	Maggio	Giugno	Luglio	Agosto	settembre	ottobre	novembre	dicembre
Individuazione versamenti non di competenza ed invio comunicazione ai contribuenti	X											
Evasione istanze di riversamento				X				X				X
Consulenza ai richiedenti, monitoraggio procedure e definizione pratiche con Comuni interessati		X	X	X	X	X	X	X	X	X	X	X
NOTE:												
Indicatori												
attività portata a termine? SI/NO			Nr. posizioni errate Nr. posizioni definite									
NOTE												

AREA PERSONALE/TRIBUTI

Servizio: TRIBUTI												
Titolo progetto: Recupero imposte IMU-TASI su immobili con rendita rettificata												
Responsabile del progetto	SCAINI MANUELA											
Personale assegnato:	➤ Castellarin Mara p. time 24 ore - peso individuale 15											
Peso collettivo 2024	15											
fasi e tempi	Gennaio	Febbraio	Marzo	aprile	Maggio	Giugno	Luglio	Agosto	settembre	ottobre	novembre	dicembre
Analisi DOCFA di costituzione/variazione catastale anni 2018-2019-2020		X										
Individuazione immobili con rendite rettificata dall'Agenzia delle Entrate		X	X	X	X	X						
Emissione e notifica avvisi di accertamento per recupero differenza d'imposta			X	X	X	X	X	X	X	X		
NOTE:												
Indicatori												
attività portata a termine? SI/NO	Nr. DOCFA esaminati Nr. immobili con rendita rettificata Nr. posizioni tributarie definite											
NOTE												

AREA PERSONALE/TRIBUTI

Servizio: TRIBUTI												
Titolo progetto: Prenotazione appuntamenti on line – promozione del servizio												
Responsabile del progetto	SCAINI MANUELA											
Personale assegnato:	<ul style="list-style-type: none"> ➤ Castellarin Mara p. time 24 ore - peso individuale 2,5 ➤ Gaiotto Katia - peso individuale 2,5 											
Peso collettivo 2024	5											
fasi e tempi	Gennaio	Febbraio	Marzo	aprile	Maggio	Giugno	Luglio	Agosto	settembre	ottobre	novembre	dicembre
Implementazione informativa per promuovere utilizzo prenotazione appuntamenti on line – modifica modulistica			X	X	X	X	X	X	X	X	X	X
Gestione appuntamenti on line			X	X	X	X	X	X	X	X	X	X
NOTE:												
Indicatori												
attività portata a termine? SI/NO			Nr. appuntamenti									
NOTE												

AREA PERSONALE/TRIBUTI

Servizio: TRIBUTI												
Titolo progetto: Archiviazione dichiarazioni TARI ex Comune di Arzene inserendole nei nuovi fascicoli ordinati e creati per via dopo la fusione dei due Comuni												
Responsabile del progetto	SCAINI MANUELA											
Personale assegnato:	➤ Gaiotto Katia - peso individuale 15											
Peso collettivo 2024	15											
fasi e tempi	Gennaio	Febbraio	Marzo	aprile	Maggio	Giugno	luglio	Agosto	settembre	ottobre	novembre	dicembre
Inserimento dichiarazioni TARI archiviate nei cartolari nei nuovi fascicoli completamento lavoro						X	X	X	X			
NOTE:												
Indicatori												
attività portata a termine? SI/NO												
NOTE												

AREA TECNICO-MANUTENTIVA

Servizio: TECNICO MANUTENTIVO												
Titolo progetto: FINANZIAMENTO PER INSTALLAZIONE SISTEMI DI VIDEOSORVEGLIANZA - AVVISO PUBBLICO DRG.N.1795/2019												
Responsabile del progetto	Truant Claudio e/o nuovo Responsabile											
Personale assegnato:	➤ ALESSANDRO CAMILLI – peso individuale: 15											
Peso collettivo 2024	15											
fasi e tempi	Gennaio	febbraio	Marzo	aprile	Maggio	Giugno	luglio	Agosto	settembre	ottobre	novembre	dicembre
CONTROLLO E VERIFICA DELLE ATTIVITA' REALIZZATE		X	X	X								
REDAZIONE DI QUADRO RIASSUNTIVO DELLE SPESE SOSTENUTE					X	X	X					
RENDICONTAZIONE DEL FINANZIAMENTO AI SENSI DELLA L.R. 7/2020 ALLA REGIONE FVG								X	X	X	X	X
NOTE:												
Indicatori												
attività portata a termine? SI/NO												
NOTE												

AREA TECNICO-MANUTENTIVA

Servizio: TECNICO MANUTENTIVO												
Titolo progetto: ASTE PER VENDITA IMMOBILI IN VIA CHIESA												
Responsabile del progetto	Truant Claudio e/o nuovo Responsabile											
Personale assegnato:	➤ ALESSANDRO CAMILLI– peso individuale: 10											
Peso collettivo 2024	10											
fasi e tempi	Gennaio	febbraio	Marzo	Aprile	Maggio	Giugno	luglio	Agosto	settembre	ottobre	novembre	dicembre
ADEMPIMENTI PRELIMINARI (AFFIDAMENTO INTEGRAZIONE INCARICO E COMPLETAMENTO FRAZIONAMENTO, PREVIA DEFINIZIONE ALLINENAMENTO FRAZIONAMENTO CON AMMINISTRAZIONE COMUNALE ECC)			X	X	X	X	X	X				
REDAZIONE E PUBBLICAZIONE AVVISO ASTA PUBBLICA								X	X	X		
STIPULA ATTO NOTARILE											X	X
NOTE:												
Indicatori												
attività portata a termine? SI/NO												
NOTE												
N.B. L'ATTIVITA' COMPORTA L'ALLOCAZIONE A BILANCIO DELLE SOMME NECESSARIE PER LE SPESE TECNICHE E NOTARILI PERTANTO IL COMPLETAMENTO DELL'ATTIVITA' PUO' ESSERE CONDIZIONATO DALLE TEMPISTICHE DI REPERIMENTO FONDI												

AREA TECNICO-MANUTENTIVA

Servizio: TECNICO MANUTENTIVO												
Titolo progetto: LAVORI DI MESSA IN SICUREZZA IMPIANTI ILLUMINAZIONE PUBBLICA VIA PASOLINI, VIA DEL MATTINO, VIA BANDO E VIA CRIPS												
Responsabile del progetto	Truant Claudio e/o nuovo Responsabile											
Personale assegnato:	➤ CLAUDIO TRUANT – peso individuale: 10											
Peso collettivo 2024	10											
fasi e tempi	Gennaio	febbraio	Marzo	Aprile	Maggio	Giugno	luglio	Agosto	settembre	ottobre	novembre	dicembre
CONTROLLO E VERIFICA DELLE ATTIVITA' REALIZZATE				X	X							
REDAZIONE DI QUADRO RIASSUNTIVO DELLE SPESE SOSTENUTE						X	X					
RENDICONTAZIONE DEL FINANZIAMENTO SU PORTALE REGIS								X	X	X	X	X
NOTE:												
Indicatori												
attività portata a termine? SI/NO												
NOTE												

AREA TECNICO-MANUTENTIVA

Servizio: TECNICO MANUTENTIVO												
Titolo progetto: AFFIDAMENTO INCARICO PROFESSIONALE PER LA PROGETTAZIONE DELL'INTERVENTO DI "DEMOLIZIONE DELLA SCUOLA SECONDARIA DI PRIMO GRADO E RICOSTRUZIONE DI COMPLESSO SCOLASTICO DA DESTINARE A SCUOLA PRIMARIA E SCUOLA SECONDARIA DI PRIMO GRADO"												
Responsabile del progetto	Truant Claudio e/o nuovo Responsabile											
Personale assegnato:	➤ CLAUDIO TRUANT – peso individuale: 5											
Peso collettivo 2024	5											
fasi e tempi	Gennaio	febbraio	Marzo	aprile	Maggio	Giugno	luglio	Agosto	settembre	ottobre	novembre	dicembre
COMUNICAZIONE A REGIONE DELLA NECESSITA' DI ESEGUIRE PROCEDURA AFFIDAMENTO SERVIZIO IMPORTO > € 150.000					X	X	X					
AVVIO DELLA PROCEDURA IN COLLABORAZIONE CON LA REGIONE FVG								X	X	X		
AGGIUDICAZIONE											X	X
Indicatori												
attività portata a termine? SI/NO												
NOTE												
NOTE: COME DA INDICAZIONI DELLA REGIONE FVG A SEGUITO ENTRATA IN VIGORE DEL DLGS 36/23, PER LA PROCEDURA IN OGGETTO DI IMPORTO PER SERVIZI A BASE DI GARA > 140.000 EURO, PER I COMUNI CHE NON HANNO QUALIFICAZIONE COME VALVASONE ARZENE E' NECESSARIO CREARE UN PROFILO ANAC CON CENTRO DI COSTO COLLEGATO ALLA CENTRALE DI COMMITENZA DELLE STAZIONI APPALTANTI DEL FVG; SUCCESSIVAMENTE IL COMUNE CARICA LA RDO, LA REGIONE SI OCCUPA DI PUBBLICARE LA GARA E INFINE IL COMUNE APRE ED AGGIUDICA LA RDO; PERTANTO LE TEMPISTICHE DIPENDONO ANCHE DALLA REGIONE FVG (SI VEDANO SLIDE ESPLICATIVE REGIONE FVG "ReteSA ecosistema ANAC: facciamo ordine - REGOLE DI INGAGGIO")												

AREA TECNICO-MANUTENTIVA

Servizio: TECNICO MANUTENTIVO												
Titolo progetto: RAZIONALIZZAZIONE DELLE PROCEDURE DI EMISSIONE DI CERTIFICATI DI DESTINAZIONE URBANISTICA, IDONEITA' ALLOGGIATIVE E ACCESSI AGLI ATTI PER RISPETTO TEMPISTICHE DI EVASIONE												
Responsabile del progetto	Truant Claudio e/o nuovo Responsabile											
Personale assegnato:	<ul style="list-style-type: none"> ➤ CLAUDIO TRUANT – peso individuale: 10 ➤ LARA ZANCHETTA – peso individuale: 10 ➤ MIO MONICA – peso individuale: 10 											
Peso collettivo 2024	30											
fasi e tempi	Gennaio	febbraio	Marzo	aprile	Maggio	Giugno	luglio	Agosto	settembre	ottobre	novembre	dicembre
RAZIONALIZZAZIONE DELLE PROCEDURE DI EMISSIONE DI CERTIFICATI DI DESTINAZIONE URBANISTICA, IDONEITA' ALLOGGIATIVE E ACCESSI AGLI ATTI			X	X	X	X	X	X	X	X	X	X
NOTE:												
Indicatori												
attività portata a termine? SI/NO												
NOTE												

AREA TECNICO-MANUTENTIVA

Servizio: TECNICO MANUTENTIVO												
Titolo progetto: REVISIONE DEL SISTEMA DI PROGRAMMAZIONE DEGLI OPERATORI DEL SERVIZIO MANUTENTIVO MEDIANTE ISTITUZIONE DI RIUNIONE SETTIMANALE DI COORDINAMENTO												
Responsabile del progetto	Truant Claudio e/o nuovo Responsabile											
Personale assegnato:	<ul style="list-style-type: none"> ➤ MASSIMO BIASUTTI – peso individuale: 5 ➤ GIULIO CULOS – peso individuale: 5 											
Peso collettivo 2024	10											
fasi e tempi	Gennaio	Febbraio	Marzo	aprile	Maggio	Giugno	luglio	Agosto	settembre	ottobre	novembre	dicembre
REVISIONE DEL SISTEMA DI PROGRAMMAZIONE DEGLI OPERATORI DEL SERVIZIO MANUTENTIVO MEDIANTE ISTITUZIONE DI RIUNIONE SETTIMANALE DI COORDINAMENTO		X	X	X	X	X	X	X	X	X	X	X
NOTE:												
Indicatori												
attività portata a termine? SI/NO												
NOTE												

AREA TECNICO-MANUTENTIVA

Servizio: TECNICO MANUTENTIVO												
Titolo progetto: SOSTITUZIONE DI SEGNALETICA VERTICALE VESTUSTA RIFERITA ALLE VIE												
Responsabile del progetto	Truant Claudio e/o nuovo Responsabile											
Personale assegnato:	<ul style="list-style-type: none"> ➤ MASSIMO BIASUTTI – peso individuale: 10 ➤ GIULIO CULOS – peso individuale: 10 											
Peso collettivo 2024	20											
fasi e tempi	Gennaio	febbraio	Marzo	aprile	Maggio	Giugno	luglio	Agosto	settembre	ottobre	novembre	dicembre
SOSTITUZIONE SEGNALETICA VERTICALE VESTUSTA RIFERITA ALLE VIE				X	X	X	X	X	X	X	X	X
Indicatori												
attività portata a termine? SI/NO												
NOTE												
LE TEMPISTICHE PER LA REALIZZAZIONE DELL'ATTIVITA' SONO SUBORDINATE E VINCOLATE ALLA VALUTAZIONE ECONOMICA E SUCCESSIVO ALLOCAMENTO DEI FONDI A BILANCIO PER L'ACQUISTO DEI NUOVI SEGNALI CHE SI RENDERANNO NECESSARI; L'ATTIVITA' VIENE FATTA IN COLLABORAZIONE CON LA POLIZIA LOCALE												

AREA POLIZIA LOCALE

Servizio: POLIZIA LOCALE												
Titolo progetto: Attività di controllo costante del territorio per prevenzione e contrasto alle violazioni in generale.												
Prevenzione del fenomeno dell'eccessiva velocità dei veicoli in transito con l'utilizzo degli strumenti rilevatori di velocità – Telelaser in dotazione al Servizio Associato, controllo copertura assicurativa e revisione dei veicoli in transito lungo la SRPN01, SRPN27 e SRPN37 con l'ausilio delle TLC rilevazione targhe.												
Attività di supporto operativo tra Corpi/Servizi di Polizia Locale per l'attivazione di controlli stradali integrati di sicurezza stradale sulla SR N. 177												
Responsabile del progetto	CARLIN Giordano											
Personale assegnato:	<ul style="list-style-type: none"> ➤ V.Isp. TOFFOLO Walter – peso individuale: 10 ➤ Ass.Sc. TUBARO Silva – peso individuale: 10 ➤ Dipendente di nuova assunzione – peso individuale: 5 											
Peso collettivo 2024	(max 25)											
fasi e tempi	Gennaio	Febbraio	Marzo	aprile	Maggio	Giugno	luglio	Agosto	settembre	ottobre	novembre	dicembre
Controllo del territorio Utilizzato varchi di lettura targhe			X	X	X	X	X	X	X	X	X	
Controlli sulla Cimpello-Sequals			X	X	X	X	X	X	X	X	X	
NOTE:	Minimo 1 servizio settimanale sulla viabilità di Valvasone Arzene. Per quanto riguarda l'attività da espletarsi lungo la SR. N. 177 Cimpello-Sequals, nell'ambito del Servizio Associato è previsto un servizio mensile a dicembre; in questo arco temporale, il personale sopra indicato sarà coinvolto in almeno due pattuglie.											
Indicatori												
attività portata a termine? SI/NO												
NOTE												

Servizio: POLIZIA LOCALE												
Titolo progetto: Attività e presidio di sicurezza del territorio compresa la vigilanza. Gestione del sistema di videosorveglianza urbana e lettura targhe con particolare attenzione ai nuovi varchi.												
Responsabile del progetto	CARLIN Giordano											
Personale assegnato:	<ul style="list-style-type: none"> ➤ V.Isp. TOFFOLO Walter – peso individuale: 7,5 ➤ Ass.Sc. TUBARO Silva – peso individuale: 7,5 ➤ Dipendente di nuova assunzione – peso individuale: 5 											
Peso collettivo 2024	(max 20)											
fasi e tempi	Gennaio	Febbraio	Marzo	aprile	Maggio	Giugno	Luglio	Agosto	settembre	ottobre	novembre	dicembre
Svolgimento attività			X	X	X	X	X	X	X	X	X	
NOTE:	Gestione del Sistema di Videosorveglianza urbana con accessi di verifica giornalieri per il controllo del corretto funzionamento del sistema complessivo e rilevazione di eventuali criticità, contatti con la ditta incaricata per l'assistenza e manutenzione ed eventuali sopralluoghi anche finalizzati ad interventi di implementazioni qualora richiesti dall'Amministrazione o altri organi. Accessi al sistema per salvataggio filmati su richiesta di altre Forze di Polizia.											
Indicatori												
attività portata a termine? SI/NO												
NOTE												

Servizio: POLIZIA LOCALE												
Titolo progetto: Educazione stradale nelle scuole materna, primaria e secondaria di primo grado adeguando i contenuti alla campagna di educazione stradale predisposta dalla regione FVG.												
Responsabile del progetto	CARLIN Giordano											
Personale assegnato:	<ul style="list-style-type: none"> ➤ V.Isp. TOFFOLO Walter – peso individuale: 7,5 ➤ Ass.Sc. TUBARO Silva – peso individuale: 7,5 											
Peso collettivo 2024	(max 15)											
fasi e tempi	Gennaio	Febbraio	Marzo	aprile	Maggio	Giugno	Luglio	Agosto	settembre	ottobre	novembre	dicembre
Svolgimento attività				X	X	X						
NOTE:	Organizzare i corsi di educazione stradale presso le Scuole Materna, Primaria e Secondaria del Comune di Valvasone Arzene, articolando gli interventi in base all'età degli alunni e alle richieste degli insegnanti, con una prova pratica finale per le classi quinte, e facendo riferimento alla campagna di educazione stradale della Regione FVG.											
Indicatori												
attività portata a termine? SI/NO												
NOTE												

Servizio: POLIZIA LOCALE												
Titolo progetto: Predisposizione bozza regolamento comunale disciplinante l'istituzione e la gestione delle colonie feline el'individuazione del ruolo di referente di colonia												
Responsabile del progetto	CARLIN Giordano											
Personale assegnato:	<ul style="list-style-type: none"> ➤ V.Isp. TOFFOLO Walter – peso individuale: 5 ➤ Ass.Sc. TUBARO Silva – peso individuale: 5 											
Peso collettivo 2024	(max 10)											
fasi e tempi	Gennaio	Febbraio	Marzo	aprile	Maggio	Giugno	luglio	Agosto	settembre	ottobre	novembre	dicembre
Predisposizione bozza Regolamento				X	X	X	X	X	X	X	X	X
Trasmissione della bozza alla Giunta Comunale finalizzata alla successiva approvazione del regolamento da parte del Consiglio Comunale												X
NOTE:												
Indicatori												
attività portata a termine? SI/NO												
NOTE												

Servizio: POLIZIA LOCALE												
Titolo progetto: Attivazione servizi PNRR 1.4.1												
Responsabile del progetto	CARLIN Giordano											
Personale assegnato:	<ul style="list-style-type: none"> ➤ V.Isp. TOFFOLO Walter – peso individuale: 5 ➤ Ass.Sc. TUBARO – peso individuale: 5 											
Peso collettivo 2024	(max 10)											
fasi e tempi	Gennaio	Febbraio	Marzo	aprile	Maggio	Giugno	luglio	Agosto	settembre	ottobre	novembre	dicembre
Attivazione servizi PNRR 1.4.1			X	X	X	X	X	X	X	X	X	X
NOTE:	Attivazione sul sito del Comune di Valvasone Arzene dei seguenti servizi rivolti al cittadino: Comunicazione di cessione fabbricati, Comunicazione ospitalità Ospitalità straniero, domanda di installazione specchio parabolico.											
Indicatori												
attività portata a termine? SI/NO												
NOTE												

Servizio: POLIZIA LOCALE												
Titolo progetto: Censimento della segnaletica stradale verticale presente sul territorio del Comune di Valvasone Arzene												
Responsabile del progetto	CARLIN Giordano											
Personale assegnato:	<ul style="list-style-type: none"> ➤ V.Isp. TOFFOLO Walter – peso individuale: 5 ➤ Ass.Sc. TUBARO Silva – peso individuale: 5 											
Peso collettivo 2024	(max 10)											
fasi e tempi	Gennaio	Febbraio	Marzo	aprile	Maggio	Giugno	luglio	Agosto	settembre	ottobre	novembre	dicembre
Censimento segnaletica verticale			X	X	X	X	X	X	X	X	X	X
NOTE:												
Indicatori												
attività portata a termine? SI/NO												
NOTE												

AREA POLIZIA LOCALE

Servizio: POLIZIA LOCALE												
Titolo progetto: Individuazione dei segnali stradali indicanti il nome delle strade vetusti finalizzata alla loro sostituzione.												
Responsabile del progetto	CARLIN Giordano											
Personale assegnato:	<ul style="list-style-type: none"> ➤ V.Isp. TOFFOLO Walter – peso individuale: 5 ➤ Ass.Sc. TUBARO Silva – peso individuale: 5 											
Peso collettivo 2024	(max 10)											
fasi e tempi	Gennaio	Febbraio	Marzo	aprile	Maggio	Giugno	luglio	Agosto	settembre	ottobre	novembre	dicembre
Censimento segnaletica relativa ai nomi delle vie			X	X	X	X	X	X	X	X	X	X
Acquisto segnali da cambiare perché vetusti										X	X	X
NOTE:												
Indicatori												
attività portata a termine? SI/NO												
NOTE												

PROGETTI COMUNI

Servizio: ORGANIZZAZIONE E CONTROLLO												
Titolo progetto: RIDUZIONE DEI TEMPI DI PAGAMENTO DELLA PUBBLICA AMMINISTRAZIONE.												
Responsabile del progetto	Sindaco Fulvio Avoledo											
Personale assegnato:	➤ Aderenti Tiziana – peso individuale: 10											
Peso collettivo 2024	10											
fasi e tempi	Gennaio	febbraio	Marzo	Aprile	Maggio	Giugno	luglio	Agosto	settembre	ottobre	novembre	dicembre
A) Rispetto del “tempo medio ponderato di pagamento” – Legge 145/2018, co. 858 e 872 – pari o inferiore a 30 gg.			X	X	X	X	X	X	X	X	X	x
B) Rispetto del “tempo medio ponderato di ritardo” – Legge 145/2018, art. 1, co 859, lett. b) e 861 – pari o inferiore a zero; Stock del debito: ridurre il debito commerciale residuo almeno del 10% rispetto a quello del secondo esercizio precedente, oppure debito commerciale residuo scaduto non superiore al 5% del totale delle fatture ricevute nel medesimo esercizio.			X	X	X	X	X	X	X	X	X	X
Indicatori:												
A) Indicatore di tempestività dei pagamenti prodotto dalla procedura finanziaria Halley.												
B) Certificazione rilasciata dal sistema telematico RGS (art. 7, co. 1, D.L. 35/13, conv. in L. 64/2013), in merito all'indicatore di ritardo annuale calcolato sulle fatture ricevute e scadute nell'anno di riferimento e contenimento dello stock del debito commerciale.												
attività portata a termine? SI/NO												
NOTE												

PROGETTI COMUNI

Servizio: FINANZIARIO, TRIBUTI E PERSONALE												
Titolo progetto: RIDUZIONE DEI TEMPI DI PAGAMENTO DELLA PUBBLICA AMMINISTRAZIONE.												
Responsabile del progetto	SCAINI MANUELA											
Personale assegnato:	<ul style="list-style-type: none"> ➤ Scaini Manuela (ovvero dipendente di nuova assunzione) - peso individuale: 50 ➤ Aderenti Tiziana – peso individuale:10 											
Peso collettivo 2024	60											
fasi e tempi	Gennaio	febbraio	Marzo	Aprile	Maggio	Giugno	luglio	Agosto	settembre	ottobre	novembre	dicembre
A) Rispetto del “tempo medio ponderato di pagamento” – Legge 145/2018, co. 858 e 872 – pari o inferiore a 30 gg.			X	X	X	X	X	X	X	X	X	x
B) Rispetto del “tempo medio ponderato di ritardo” – Legge 145/2018, art. 1, co 859, lett. b) e 861 – pari o inferiore a zero; Stock del debito: ridurre il debito commerciale residuo almeno del 10% rispetto a quello del secondo esercizio precedente, oppure debito commerciale residuo scaduto non superiore al 5% del totale delle fatture ricevute nel medesimo esercizio.			X	X	X	X	X	X	X	X	X	X
Indicatori:												
A) Indicatore di tempestività dei pagamenti prodotto dalla procedura finanziaria Halley.												
B) Certificazione rilasciata dal sistema telematico RGS (art. 7, co. 1, D.L. 35/13, conv. in L. 64/2013), in merito all’indicatore di ritardo annuale calcolato sulle fatture ricevute e scadute nell’anno di riferimento e contenimento dello stock del debito commerciale.												
attività portata a termine? SI/NO												
NOTE												

PROGETTI COMUNI

Servizio: TECNICO-MANUTENTIVO																	
Titolo progetto: RIDUZIONE DEI TEMPI DI PAGAMENTO DELLA PUBBLICA AMMINISTRAZIONE.																	
Responsabile del progetto						TITOLARE DI P.O. DEL SERVIZIO											
Personale assegnato:						<ul style="list-style-type: none"> ➤ Zanchetta Lara (ovvero dipendente di nuova assunzione) - peso individuale: 5 ➤ Camilli Alessandro – peso individuale: 30 ➤ Truant Claudio – peso individuale: 30 ➤ Mio Monica – peso individuale: 5 											
Peso collettivo 2024						(max 100)											
fasi e tempi						Gennaio	Febbraio	Marzo	Aprile	Maggio	Giugno	luglio	Agosto	settembre	ottobre	novembre	dicembre
A) Rispetto del “tempo medio ponderato di pagamento” – Legge 145/2018, co. 858 e 872 – pari o inferiore a 30 gg.								X	X	X	X	X	X	X	X	X	x
B) Rispetto del “tempo medio ponderato di ritardo” – Legge 145/2018, art. 1, co 859, lett. b) e 861 – pari o inferiore a zero; Stock del debito: ridurre il debito commerciale residuo almeno del 10% rispetto a quello del secondo esercizio precedente, oppure debito commerciale residuo scaduto non superiore al 5% del totale delle fatture ricevute nel medesimo esercizio.								X	X	X	X	X	X	X	X	X	X
Indicatori:																	
A) Indicatore di tempestività dei pagamenti prodotto dalla procedura finanziaria Halley.																	
B) Certificazione rilasciata dal sistema telematico RGS (art. 7, co. 1, D.L. 35/13, conv. in L. 64/2013), in merito all'indicatore di ritardo annuale calcolato sulle fatture ricevute e scadute nell'anno di riferimento e contenimento dello stock del debito commerciale.																	
attività portata a termine? SI/NO																	
NOTE																	

PROGETTI COMUNI

Servizio: AFFARI GENERALI – SERVIZI ALLA PERSONA - SERVIZI DEMOGRAFICI													
Titolo progetto: RIDUZIONE DEI TEMPI DI PAGAMENTO DELLA PUBBLICA AMMINISTRAZIONE.													
Responsabile del progetto		CRISTANTE BEATRICE											
Personale assegnato:		<ul style="list-style-type: none"> ➤ Battain Raffaella - peso individuale: 10 ➤ Biasutti Monica – peso individuale: 10 ➤ Aderenti Tiziana – peso individuale: 20 ➤ Dipendente di nuova assunzione: 20 											
Peso collettivo 2024		60											
fasi e tempi		Gennaio	Febbraio	Marzo	Aprile	Maggio	Giugno	luglio	Agosto	settembre	ottobre	novembre	Dicembre
A) Rispetto del “tempo medio ponderato di pagamento” – Legge 145/2018, co. 858 e 872 – pari o inferiore a 30 gg.				X	X	X	X	X	X	X	X	X	X
B) Rispetto del “tempo medio ponderato di ritardo” – Legge 145/2018, art. 1, co 859, lett. b) e 861 – pari o inferiore a zero; Stock del debito: ridurre il debito commerciale residuo almeno del 10% rispetto a quello del secondo esercizio precedente, oppure debito commerciale residuo scaduto non superiore al 5% del totale delle fatture ricevute nel medesimo esercizio.				X	X	X	X	X	X	X	X	X	X
Indicatori: A) Indicatore di tempestività dei pagamenti prodotto dalla procedura finanziaria Halley. B) Certificazione rilasciata dal sistema telematico RGS (art. 7, co. 1, D.L. 35/13, conv. in L. 64/2013), in merito all’indicatore di ritardo annuale calcolato sulle fatture ricevute e scadute nell’anno di riferimento e contenimento dello stock del debito commerciale.													
attività portata a termine? SI/NO													
NOTE													

PROGETTI COMUNI

Servizio: POLIZIA LOCALE															
Titolo progetto: RIDUZIONE DEI TEMPI DI PAGAMENTO DELLA PUBBLICA AMMINISTRAZIONE.															
Responsabile del progetto				CARLIN GIORDANO											
Personale assegnato:				<ul style="list-style-type: none"> ➤ Toffolo Walter – peso individuale: 20 ➤ Tubaro Silva – peso individuale: 20 ➤ dipendente di nuova assunzione - peso individuale: 10 											
Peso collettivo 2024				50											
fasi e tempi				Gennaio	Febbraio	Marzo	Aprile	Maggio	Giugno	Luglio	Agosto	settembre	ottobre	novembre	Dicembre
A) Rispetto del “tempo medio ponderato di pagamento” – Legge 145/2018, co. 858 e 872 – pari o inferiore a 30 gg.						X	X	X	X	X	X	X	X	X	x
B) Rispetto del “tempo medio ponderato di ritardo” – Legge 145/2018, art. 1, co 859, lett. b) e 861 – pari o inferiore a zero; Stock del debito: ridurre il debito commerciale residuo almeno del 10% rispetto a quello del secondo esercizio precedente, oppure debito commerciale residuo scaduto non superiore al 5% del totale delle fatture ricevute nel medesimo esercizio.						X	X	X	X	X	X	X	X	X	X
Indicatori:															
A) Indicatore di tempestività dei pagamenti prodotto dalla procedura finanziaria Halley.															
B) Certificazione rilasciata dal sistema telematico RGS (art. 7, co. 1, D.L. 35/13, conv. in L. 64/2013), in merito all’indicatore di ritardo annuale calcolato sulle fatture ricevute e scadute nell’anno di riferimento e contenimento dello stock del debito commerciale.															
attività portata a termine? SI/NO															
NOTE															

PROGETTI COMUNI

Servizio: TUTTI I SERVIZI															
Titolo progetto: REVISIONE DELLA MAPPATURA DEI PROCEDIMENTI AMMINISTRATIVI INERENTI L'ATTIVITA' DELL'ENTE, AI SENSI DEL D.LGS. 165/2001, art. 16, comma 1, lett. L-bis e L-ter e dei successivi PNA.															
Responsabile del progetto				SEGRETARIO COMUNALE E TUTTI I RESPONSABILI DI P.O. IN SERVIZIO NELL'ANNO											
Personale assegnato:				➤ Tutti i dipendenti (esclusi operai) - peso individuale: in % rispetto al totale dip.											
Peso collettivo 2024				50											
fasi e tempi				Gennaio	Febbraio	Marzo	Aprile	Maggio	Giugno	luglio	Agosto	settembre	ottobre	Novembre	dicembre
Analisi della normativa di riferimento							X	X	X	X					
Predisposizione da parte del R.P.C., sentiti i Responsabili P.O./Referenti, delle schede dei processi da mappare e relativa trasmissione ai Responsabili P.O.											X	X	x		
Redazione e trasmissione da parte dei Responsabili di P.O. delle schede revisionate contenenti i processi mappati														X	X
Indicatori:															
Schede completate															
attività portata a termine? SI/NO															
NOTE															

Triennio 2024-2026

Sezione 2

MISURE ORGANIZZATIVE PER IL RISPETTO DELLA TEMPISTICA DEI PAGAMENTI (allegate al Piano della performance 2024-2026)

L'articolo 9 del decreto legge n. 78/2009 obbliga tutte le pubbliche amministrazioni ad adottare misure organizzative necessarie a garantire il tempestivo pagamento di somme dovute per somministrazioni, forniture ed appalti. Il termine del 31 dicembre 2009 ivi previsto non ha carattere perentorio per cui, anche successivamente a tale data, le amministrazioni possono procedere a dare attuazione alla norma.

La tempestività è connessa al rispetto dei termini di pagamento contrattuali o legali. A tale proposito il D.Lgs. n. 231/2002, da ultimo modificato dal D.Lgs. n. 192/2012, prevede per le pubbliche amministrazioni l'obbligo di pagare debiti connessi a transazioni di natura commerciale **entro il termine legale di 30 giorni** dalla data di ricevimento della fattura o da richiesta equivalente ovvero, se successiva, dalla data di ricevimento delle merci o di esecuzione delle prestazioni (art. 4, comma 2). Tale termine può essere portato sino ad un massimo di 60 giorni *"quando ciò sia giustificato dalla natura o dall'oggetto del contratto o dalle circostanze esistenti al momento della sua conclusione"* a condizione che la clausola sia comprovata per iscritto nel contratto.

È stata effettuata una ricognizione delle procedure e della situazione attuale dei pagamenti presente all'interno dell'ente. Ai fini del rispetto delle norme su riportate, si stabiliscono le seguenti misure organizzative:

FASE N.		DESCRIZIONE DELLE OPERAZIONI	UFFICIO	TEMPI MEDI
1	RICEZIONE	Il flusso delle fatture elettroniche viene ricevuto dall'apposito applicativo per la gestione del protocollo informatico. La protocollazione delle fatture avviene con modalità automatizzate ed inoltra al Servizio Economico-Finanziario.	PROTOCOLLO	1 gg
2	ACCETTAZIONE REGISTRAZIONE	L'accettazione delle fatture, finalizzata a verificare l'esigibilità della spesa e la correttezza amministrativa, contabile e fiscale del documento, o l'eventuale rifiuto delle stesse, vengono eseguiti unicamente dal Servizio Economico-Finanziario, di concerto con il Servizio competente per la liquidazione.	ECONOMICO-FINANZIARIO	15 gg
3	EMISSIONE LIQUIDAZIONE VERIFICHE DI LEGGE	Gli uffici che hanno effettuato l'ordinativo di spesa, una volta ricevute le fatture ed effettuati gli opportuni controlli, emettono il relativo atto di liquidazione. Tale controllo riguarda anche, per le fatture che ne sono soggette: <ul style="list-style-type: none"> • gli obblighi inerenti la tracciabilità dei flussi finanziari (art. 3, Legge n. 136/2010); • gli obblighi inerenti Amministrazione trasparente (art. 26, D.lgs. n. 33/2013); • la regolarità contributiva (DURC); • la regolarità fiscale del fornitore (art. 48-bis, D.P.R. n. 602/1973). La procedura viene gestita con modalità informatiche.	SERVIZIO COMPETENTE	7 gg
4	CONTROLLO ATTO DI LIQUIDAZIONE	L'Ufficio Economico-Finanziario provvede al controllo sulla regolarità amministrativa, contabile e fiscale degli atti di liquidazione emessi.	ECONOMICO-FINANZIARIO	2 gg
5	(eventuale) MODIFICA ATTI DI LIQUIDAZIONE	L'Ufficio ordinante, sulla base di eventuali criticità rilevate dall'Ufficio Economico-Finanziario, provvede a rimettere l'atto di liquidazione corretto	SERVIZIO COMPETENTE	2 gg
6	EMISSIONE ORDINATIVO DI PAGAMENTO	Il mandato viene emesso con modalità informatiche.	ECONOMICO FINANZIARIO	2 gg
7	TRASMISSIONE TESORIERE	I mandati vengono trasmessi al tesoriere normalmente entro 1 giorno dalla emissione. La trasmissione avviene con modalità informatiche	ECONOMICO FINANZIARIO	1 gg
			Totale giorni	30



COMUNE DI VALVASONE ARZENE

(Provincia di Pordenone)

Piano triennale di prevenzione della corruzione 2024 – 2025 – 2026 e allegato Programma triennale per la trasparenza e l'integrità

Approvato in allegato al P.I.A.O. 2024-2026, con delibera di Giunta Comunale
n. 19 del 13 marzo 2024



Sommario

Art 2 - Definizione di corruzione	3
Art.3 - Responsabile della prevenzione della corruzione	3
Il responsabile della prevenzione della corruzione si avvale di uno specifico gruppo di lavoro, i cui componenti forniscono supporto periodico in ordine all'attività prevista dal presente Piano. I Referenti del responsabile, che compongono il gruppo di lavoro, in materia di anticorruzione sono le posizioni organizzative dell'Ente.	
Art. 4 - Attività a rischio di corruzione	3
Art. 5 - Meccanismi di formazione idonei a prevenire il rischio di corruzione.....	4
Art. 6 - Meccanismi idonei a prevenire il rischio di corruzione.....	5
Art.7 - Obblighi di trasparenza	6
Art 8 - Rotazione degli incarichi.....	6
Art.9 - Compiti dei dipendenti e dei responsabili delle posizioni organizzative.....	7
Art. 10 - Compiti del Organismo Indipendente di Valutazione.....	8
Art. 11 - Responsabilità.....	8
Art. 12 - Mappatura dei processi	8
12.1 Gestione del rischio	15
Indicazione delle attività nell'ambito delle quali è più elevato il rischio di corruzione, " <i>aree di rischio</i> " ...	
12.2 Metodologia utilizzata per effettuare la valutazione del rischio	16
Art. 13 - <i>Whistblowing</i>	26
Art. 14 - Recepimento dinamico modifiche legge 190/2012	28
Art.15 - Entrata in vigore.....	28

Tabella riassuntiva degli adempimenti e delle rispettive scadenze

Allegato A – Programma triennale per la trasparenza e l'integrità.

Art.1 - Oggetto e finalità

Ai sensi della Legge 190/2012 “*Disposizioni per la prevenzione e la repressione della corruzione e dell’illegalità nella pubblica amministrazione*” il Comune ogni anno adotta, qualora vi sia la necessità di apportare modifiche e/o integrazioni per ragioni giuridiche e/o fattuali, e diversamente delibera la conferma formale di quello di prima adozione, il Piano triennale di prevenzione della corruzione con la funzione di fornire una valutazione del diverso livello di esposizione degli uffici al rischio di corruzione e stabilire gli interventi organizzativi volti a prevenire il medesimo rischio. Con lo stesso Piano si definiscono procedure appropriate per selezionare e formare i dipendenti chiamati ad operare in settori particolarmente esposti alla corruzione.

Art 2 - Definizione di corruzione

Nel contesto del presente Piano, il concetto di corruzione deve essere inteso in senso lato, come comprensivo delle varie situazioni in cui, nel corso dell’attività amministrativa, si riscontri l’abuso da parte di un soggetto del potere a lui affidato al fine di ottenere vantaggi privati.

Le situazioni rilevanti sono quindi più ampie della fattispecie penalistica, che è disciplinata negli artt. 318, 319 e 319 ter del codice penale, e sono tali da comprendere non solo l’intera gamma dei delitti contro la pubblica amministrazione disciplinati nel Titolo II, Capo I, del codice penale, ma anche le situazioni in cui, a prescindere dalla rilevanza penale, venga in evidenza un malfunzionamento dell’amministrazione a causa dell’uso a fini privati delle funzioni attribuite.

Art.3 - Responsabile della prevenzione della corruzione

Il Sindaco con apposito atto individua il responsabile della prevenzione della corruzione, che di norma è il Segretario Comunale.

Il responsabile della prevenzione predispone ogni anno, ai sensi dell’art. 1, il Piano triennale di prevenzione della corruzione che sottopone all’approvazione dell’organo competente, entro i termini di legge.

Il Piano viene pubblicato sul sito *internet* del Comune nella sezione “*Amministrazione Trasparente*”.

Il Responsabile della prevenzione della corruzione, entro il 15 dicembre di ogni anno, pubblica nel sito internet con adeguato rilievo una relazione recante il rendiconto di attuazione del Piano, basandosi anche sui rendiconti presentati dai responsabili dei servizi in merito ai risultati realizzati in esecuzione del Piano stesso.

Il Responsabile della prevenzione della corruzione individua, previa proposta dei Responsabili dei servizi competenti, il personale da inserire nei programmi di formazione. I Responsabili dei servizi consegnano ai dipendenti il programma di formazione unitamente a copia del presente Piano, a scopo di presa d’atto, sia al momento dell’assunzione che, per quelli in servizio, con cadenza periodica.

Il responsabile della prevenzione della corruzione si avvale di uno specifico gruppo di lavoro, i cui componenti forniscono supporto periodico in ordine all’attività prevista dal presente Piano. I Referenti del responsabile, che compongono il gruppo di lavoro, in materia di anticorruzione sono le posizioni organizzative dell’Ente.

Art. 4 - Attività a rischio di corruzione

Fanno parte integrante e sostanziale del piano di prevenzione della corruzione, che non si configura come una attività compiuta bensì come un insieme di strumenti finalizzati alla prevenzione che vengono via via affinati, modificati o sostituiti in relazione al *feedback* ottenuto dalla loro applicazione:

- ✓ le Linee di indirizzo del Comitato interministeriale (d.p.c.m. 16 gennaio 2013) per la predisposizione, da parte del Dipartimento della funzione pubblica, del PIANO NAZIONALE ANTICORRUZIONE di cui alla legge 6 novembre 2012, n. 190;
- ✓ le strategie prioritarie per la prevenzione ed il contrasto della corruzione nella pubblica amministrazione a livello nazionale individuate con il P.N.A.;
- ✓ il sistema comunale per la misurazione e valutazione dell'ottimizzazione del lavoro pubblico (*performance*);
- ✓ il programma triennale per la trasparenza e l'integrità;
- ✓ il sistema dei procedimenti disciplinari;
- ✓ il codice di comportamento dei dipendenti pubblici;
- ✓ il decreto legislativo 30 marzo 2001, n. 165,
- ✓ la legge 6 /11/2012, n. 190;
- ✓ regolamento comunale per i controlli successivi.

Art. 5 - Meccanismi di formazione idonei a prevenire il rischio di corruzione

I dipendenti che direttamente o indirettamente svolgono un'attività, all'interno delle aree e unità operative indicati ai sensi dell'articolo precedente ad alto rischio di corruzione, dovranno partecipare ad un programma formativo.

Il Responsabile della prevenzione della corruzione, su proposta dei referenti "P.O.", individua i dipendenti che hanno l'obbligo di partecipare ai programmi di formazione.

Il programma di formazione approfondisce le norme penali in materia di reati contro la pubblica amministrazione ed in particolare i contenuti della Legge 190/2012 in tema di prevenzione e repressione della corruzione e dell'illegalità nella pubblica amministrazione.

Nel piano di formazione si indicano le materie corrispondenti alle attività indicate all'articolo precedente del presente Piano, nonché sui temi della legalità e dell'etica; e i dipendenti, che svolgono attività nell'ambito delle materie sopra citate.

I referenti "P.O." individuano e propongono al Responsabile della prevenzione della corruzione - entro 30 gg. dall'approvazione del presente Piano - i dipendenti da inserire nei programmi di formazione, con esclusivo riferimento alle materie inerenti le attività a rischio di corruzione individuate nel presente piano; la proposta deve contenere:

- le materie oggetto di formazione;
- i dipendenti, i funzionari, che svolgono attività nell'ambito delle materie sopra citate.

I referenti "P.O." devono comunque tenere incontri formativi e di aggiornamento, attività di informazione e formazione nei confronti dei dipendenti volti a prevenire la corruzione nella gestione dell'attività posta in essere nel settore di competenza.

Il Responsabile della prevenzione della corruzione, sulla base delle proposte di cui ai commi precedenti, definisce il piano di formazione entro il 31 marzo di ogni anno, e comunque in tempo utile per il reperimento delle risorse finanziarie di cui al comma successivo, e la vigilanza sulla sua attuazione, assolve i propri obblighi circa l'individuazione delle procedure appropriate per selezionare e formare i dipendenti destinati ad operare in settori particolarmente esposti alla corruzione.

Il bilancio di previsione annuale deve prevedere, in sede di previsione oppure in sede di variazione, gli opportuni interventi di spesa finalizzati a garantire la formazione.

Art. 6 - Meccanismi idonei a prevenire il rischio di corruzione

I dipendenti che istruiscono un atto o che adottano un provvedimento finale che rientri nell'articolo 4 del presente piano, qualora riscontrino delle anomalie, devono darne informazione scritta al Referente "P.O.", il quale informa immediatamente il Responsabile della prevenzione della corruzione.

Comunque a cadenza quadrimestrale deve essere data comunicazione al Responsabile della prevenzione della corruzione, anche cumulativamente, delle informazioni necessarie sui provvedimenti rientranti nelle fattispecie di cui all'articolo 4 surrichiamato, che vengono adottati.

L'informativa ha la finalità di monitorare, a campione:

- il rispetto dei termini previsti dalla legge o dai regolamenti per la conclusione dei procedimenti;
- la trasparenza dei rapporti tra l'amministrazione e i soggetti che con la stessa stipulano contratti o che sono interessati a procedimenti di autorizzazione, concessione o erogazione di vantaggi economici di qualunque genere.

Al fine di prevenire e controllare il rischio derivante da possibili atti di corruzione, il Responsabile della prevenzione della corruzione, in qualsiasi momento, può richiedere ai dipendenti che hanno istruito e/o adottato il provvedimento finale di dare per iscritto approfondimenti circa l'adeguatezza della motivazione delle circostanze di fatto e le ragioni giuridiche che sottendono all'adozione del provvedimento.

Il Responsabile della prevenzione della corruzione può in ogni momento verificare e chiedere delucidazioni verbalmente o per iscritto a tutti i dipendenti su comportamenti che possono integrare, anche solo potenzialmente, corruzione e illegalità.

La pubblicazione delle informazioni relative ai procedimenti amministrativi, nel sito *internet* dell'ente, costituisce il metodo fondamentale per il controllo, da parte del cittadino, delle decisioni nelle materie a rischio di corruzione disciplinate dal presente Piano.

Per le attività indicate all'art. 4 del presente Piano, sono individuate le seguenti regole di legalità o integrità:

- procedere, almeno tre mesi prima della scadenza dei contratti aventi per oggetto la fornitura dei beni e servizi e le concessioni, alla indizione delle procedure di selezione secondo le modalità indicate dal D.Lgs. 163/2006;
- rotazione, ove possibile, dei dipendenti particolarmente esposti alla corruzione;
- divieto dell'inserimento nei bandi di gara di clausole dirette, in qualsiasi forma, a individuare dati o riferimenti tecnici o altre modalità che possano comportare il riconoscimento od il condizionamento dei partecipanti alla gara o riferite a caratteristiche possedute in via esclusiva da specifici beni, servizi o fornitori;
- assicurare la massima trasparenza nell'accesso agli atti avendo presente il nuovo istituto dell'accesso civico previsto dal Decreto legislativo n. 33/2013, fatti salvi solo i limiti posti dalla normativa sulla riservatezza o *privacy*;
- adempiere agli obblighi di pubblicazione degli atti sul sito web dell'ente nelle modalità previste dal decreto legislativo 33/2013 e dal piano per la trasparenza;
- rispettare l'ordine cronologico, fatti salvi i casi di urgenza che devono essere espressamente dichiarati con provvedimento motivato del responsabile del procedimento;
- il dipendente non deve richiedere né accettare donativi o altre utilità di qualsiasi natura, per

sé o per altri, da qualsivoglia soggetto, sia esso persona fisica, società, associazione o impresa, con cui sia in corso attività d'ufficio, o vi sia stata o vi sia potenzialità futura, conformemente a quanto prescritto dal Codice di Comportamento in vigore nell'ente. In caso di offerta deve effettuare una segnalazione al proprio coordinatore;

- i referenti "P.O." hanno l'obbligo di informare il Responsabile della prevenzione della corruzione della corretta esecuzione del presente piano e delle eventuali correzioni delle anomalie.

Art.7 - Obblighi di trasparenza

La trasparenza dell'attività amministrativa, è assicurata mediante la pubblicazione, nel sito *web* dell'Ente, delle informazioni tra le quali è più elevato il rischio di corruzione, a cura dei Referenti "P.O." in relazione alle materie di competenza.

Le stazioni appaltanti, con riferimento ai procedimenti di scelta del contraente per l'affidamento di lavori, forniture e servizi, anche con riferimento alla modalità di selezione prescelta ai sensi del codice dei contratti pubblici relativi a lavori, servizi e forniture, di cui al decreto legislativo 50/2016, sono in ogni caso tenute a pubblicare nei propri siti web istituzionali, in formato digitale standard aperto:

- la struttura proponente;
- l'oggetto del bando;
- l'elenco degli operatori invitati a presentare offerte;
- l'aggiudicatario;
- l'importo di aggiudicazione;
- i tempi di completamento dell'opera, servizio o fornitura;
- l'importo delle somme liquidate.

L'Ente rende noto, tramite il proprio sito *web* istituzionale, i recapiti telefonici e gli indirizzi di posta elettronica degli uffici e dei servizi, ivi compresa la PEC.

L'Ente, inoltre, garantisce le finalità della trasparenza e dell'integrità attraverso la pubblicazione nel sito *web*:

- dei *curricula* del segretario comunale e degli incaricati di posizione organizzativa;
- del trattamento economico del Segretario comunale (l'ente non ha in servizio altri dirigenti) e dei referenti "P.O.";
- dei dati statistici percentuali delle assenze e delle presenze del personale;
- dei *report* della valutazione;
- del referto sul controllo di gestione;
- del *report* del controllo successivo di regolarità amministrativa
- dei regolamenti e dei provvedimenti adottati dall'Ente;
- dell'organigramma e delle competenze;
- della situazione patrimoniale degli amministratori; dei soggetti individuati ai sensi e per gli effetti dell'art. 2, comma 9-bis, della legge n. 241/1990 e s.m.i.,

Per quanto attiene alla struttura informatica atta a garantire la trasparenza si fa riferimento e rinvio alle specifiche previste nel decreto legislativo 33/2013 e alle deliberazioni dell'A.N.AC. (Autorità Nazionale Anticorruzione).

Ogni referente "P.O." ha l'onere di provvedere alla pubblicazione delle informazioni di competenza, nel rispetto del Decreto Legislativo n. 33/2013 recante il riordino della disciplina riguardante gli obblighi di pubblicità, trasparenza e diffusione di informazioni da parte delle P.A.

Art 8 - Rotazione degli incarichi

Il Responsabile della prevenzione concorda con i Referenti "P.O." la rotazione, ove possibile, dei dipendenti coinvolti nell'istruttoria o nel rilascio dei provvedimenti di cui all'art. 4 del presente piano.

La rotazione non si applica per le figure infungibili; sono considerate infungibili, agli effetti del presente piano le figure:

- del Comandante del Corpo di Polizia locale intercomunale,
- dei responsabili dei servizi (P.O.)

I referenti "P.O.", previa verifica della professionalità necessaria da possedersi, provvedono, ove ne ravvisino la necessità, con atto motivato, alla rotazione o sostituzione dei dipendenti che svolgono le istruttorie per le attività a elevato rischio di corruzione.

La riassegnazione delle responsabilità di istruttoria è obbligatoria:

- nel caso di avvio di procedimenti penali
- nell'ipotesi di immotivato e ripetuto mancato rispetto del presente piano.
- nei casi di ritardato adempimento nell'iter del procedimento che comporti la attivazione dei poteri sostitutivi

Art.9 - Compiti dei dipendenti e dei responsabili delle posizioni organizzative

I dipendenti destinati a operare in servizi e/o attività particolarmente esposti alla corruzione e i responsabili delle posizioni organizzative, con riferimento alle rispettive competenze previste dalla legge e dai regolamenti vigenti, dopo aver ricevuto notizia dell'avvenuta pubblicazione del presente piano provvedono alla sua esecuzione, ciascuno per la propria competenza; essi devono astenersi, ai sensi dell'art. 6 bis legge 241/1990, in caso di conflitto di interessi, segnalando tempestivamente ogni situazione di conflitto, anche potenziale.

I dipendenti che svolgono le attività a rischio alto di corruzione, relazionano al proprio Referente "P.O.", con decorrenza dalla data di entrata in vigore del presente piano, entro la fine di novembre di ogni anno, il rispetto dei tempi procedurali e di qualsiasi altra anomalia accertata, indicando, per ciascun procedimento nel quale i termini non sono stati rispettati, le motivazioni in fatto e in diritto di cui all'art. 3 della legge 241/1990, che giustificano il ritardo.

I referenti "P.O.", con decorrenza dalla data di entrata in vigore del presente piano, provvedono al monitoraggio periodico del rispetto dei tempi procedurali nonché alla tempestiva eliminazione delle anomalie ed attestano, entro la fine di novembre di ogni anno, detto monitoraggio.

I referenti "P.O." e i Responsabili Unici del procedimento (RUP), con particolare riguardo alle attività a rischio di corruzione, informano, con decorrenza dalla data di entrata in vigore del presente piano, tempestivamente e senza soluzione di continuità il Responsabile della prevenzione della corruzione, in merito al mancato rispetto dei tempi procedurali, costituente fondamentale elemento sintomatico del corretto funzionamento e rispetto del piano di prevenzione della corruzione, e di qualsiasi altra anomalia accertata costituente la mancata attuazione del presente piano, adottando le azioni necessarie per eliminarle.

Compatibilmente con i sistemi informatici messi a disposizione nel triennio i dipendenti, nel rispetto della disciplina del diritto di accesso ai documenti amministrativi di cui al capo V della legge 7 agosto 1990, n.241, e successive modificazioni, in materia di procedimento amministrativo, si impegnano a rendere accessibili agli interessati, tramite strumenti di identificazione informatica di cui all'articolo 65, comma 1, del codice di cui al decreto legislativo 7 marzo 2005, n.82, e successive modificazioni, le informazioni relative ai provvedimenti e ai procedimenti amministrativi, ivi comprese quelle relative allo stato della procedura, ai relativi tempi e allo specifico ufficio competente in ogni singola fase.

I referenti "P.O." attestano il monitoraggio periodico del rispetto del sopra citato criterio di accesso agli interessati delle informazioni relative ai provvedimenti e ai procedimenti amministrativi, ivi comprese quelle relative allo stato della procedura, ai relativi tempi e allo specifico ufficio competente in ogni singola fase.

I referenti "P.O." presentano entro il mese di novembre di ogni anno, al Responsabile della prevenzione della corruzione, una relazione dettagliata sulle attività poste in merito alla attuazione effettiva delle regole di legalità o integrità indicate nel presente piano nonché i rendiconti sui risultati realizzati, in esecuzione del piano triennale della prevenzione.

I referenti "P.O." monitorano, anche con controlli sorteggiati a campione tra i dipendenti adibiti alle attività a rischio di corruzione disciplinate nel presente piano, i rapporti aventi maggior valore economico tra l'amministrazione e i soggetti che con la stessa stipulano contratti o che sono interessati a procedimenti di autorizzazione, concessione o erogazione di vantaggi economici di qualunque genere, anche verificando eventuali relazioni di parentela o affinità sussistenti tra i titolari, gli amministratori, i soci e i dipendenti degli stessi soggetti e i dipendenti dell'amministrazione; informano immediatamente il Responsabile della prevenzione della corruzione di eventuali anomalie.

Art. 10 - Compiti dell'Organismo Indipendente di Valutazione

L'Organismo Indipendente di Valutazione verifica la corretta applicazione del piano di prevenzione della corruzione da parte dei referenti "P.O." nonché del sistema di valutazione della performance. Nella definizione e valutazione degli obiettivi l'attuazione del piano triennale della prevenzione della corruzione dell'anno di riferimento con riferimento alle rispettive competenze, è direttamente e proporzionalmente collegata alla attuazione del PRO. In tal senso dovrà essere modificata la metodologia di attribuzione del risultato.

Art. 11 - Responsabilità

Il responsabile della prevenzione della corruzione risponde nelle ipotesi previste ai sensi dell'art. 1 co. 12, 13, 14 legge 190/2012.

Con riferimento alle rispettive competenze, costituisce elemento di valutazione della responsabilità disciplinare dei dipendenti e dei Responsabili delle posizioni organizzative, la mancata osservanza delle disposizioni contenute nel presente piano della prevenzione della corruzione.

I ritardi degli aggiornamenti dei contenuti sugli strumenti informatici sono sanzionati a carico dei responsabili dei singoli Servizi ed Uffici.

Per le responsabilità derivanti dalla violazione del codice di comportamento, si rinvia all'art. 54 D.Lgs. 165/2001 (codice di comportamento); le violazioni gravi e reiterate comportano la applicazione dell'art. 55-quater, comma i del D.Lgs. 165/2001.

Art. 12 - Mappatura dei processi

L'ANAC ha stabilito che il Piano triennale di prevenzione della corruzione e per la trasparenza dia atto dello svolgimento della "mappatura dei processi" dell'amministrazione.

La mappatura dei processi consente, in modo razionale, di individuare e rappresentare tutte le principali attività svolte da questo ente.

La mappatura ha carattere strumentale per l'identificazione, la valutazione ed il trattamento dei rischi corruttivi.

La mappatura completa dei principali processi di governo e dei processi operativi dell'ente è riportata nella tabella delle pagine seguenti.

Per le finalità di prevenzione e contrasto alla corruzione, i processi di governo sono scarsamente significativi in quanto generalmente tesi ad esprimere l'indirizzo politico dell'amministrazione in carica.

Infatti, la legge 190/2012 è interamente orientata a prevenire i fenomeni corruttivi che riguardano l'apparato tecnico burocratico degli enti, senza particolari riferimenti agli organi politici.

Quindi, assumono particolare rilievo i processi ed i sotto-processi operativi che concretizzano e danno attuazione agli indirizzi politici attraverso procedimenti, atti e provvedimenti rilevanti all'esterno e, talvolta, a contenuto economico patrimoniale.

Nella Tabella che segue si riportano i processi di governo e i sottoprocessi operativi per i quali (colonna di destra: *schede di analisi del rischio*), è riportato il numero della scheda (o delle schede) che reca l'analisi del rischio, la stima del valore della probabilità e del valore dell'impatto, per singole attività riferibili a ciascun sotto-processo ritenuto potenzialmente esposto a fenomeni di corruzione.

n.	MAPPATURA: processi di governo			
1	stesura e approvazione delle "linee programmatiche"			
2	stesura ed approvazione del documento unico di programmazione			
3	stesura ed approvazione del programma triennale delle opere pubbliche			
4	stesura ed approvazione del bilancio pluriennale			
5	stesura ed approvazione dell'elenco annuale delle opere pubbliche			
6	stesura ed approvazione del bilancio annuale			
7	stesura ed approvazione del PEG			
8	stesura ed approvazione del piano dettagliato degli obiettivi			
9	stesura ed approvazione del piano della <i>performance</i>			
10	stesura ed approvazione del piano di razionalizzazione della spesa			
11	controllo politico amministrativo			
12	controllo di gestione			
13	controllo di revisione contabile			
14	monitoraggio della " <i>qualità</i> " dei servizi erogati			
n.	<u>MAPPATURA</u>: processi operativi	n.	sotto-processi operativi	Numero della <u>scheda di analisi del rischio</u>

15	servizi demografici, stato civile, servizi elettorali, leva	15.a	pratiche anagrafiche	22
		15.b	documenti di identità	22, 23
		15.c	certificazioni anagrafiche	22
		15.d	atti di nascita, morte, cittadinanza e matrimonio	22
		15.e	leva	41
		15.f	archivio elettori	42
		15.g	consultazioni elettorali	42
16	servizi sociali	16.a	servizi assistenziali e socio-sanitari per anziani	25
		16.b	servizi per minori e famiglie	24
		16.c	servizi per disabili	26
		16.d	servizi per adulti in difficoltà	27
		16.e	integrazione di cittadini stranieri	28
		16.f	alloggi popolari	43
17	servizi educativi	17.a	asili nido	4, 5
		17.b	manutenzione degli edifici scolastici	4, 5
		17.c	diritto allo studio	44
		17.d	sostegno scolastico	44
		17.e	trasporto scolastico	4
		17.f	mense scolastiche	4
		17.g	dopo scuola	4, 5, 44
18	servizi cimiteriali	18.a	inumazioni, tumulazioni esumazioni, estumulazioni	32
		18.b		32

		18.b	concessioni demaniali per cappelle di famiglia	33
		18.c	manutenzione dei cimiteri	4, 5
		18.d	pulizia dei cimiteri	4, 5
		18.e	servizi di custodia dei cimiteri	4, 5
19	servizi culturali e sportivi	19.a	organizzazione eventi	34
		19.b	patrocini	35
		19.c	gestione biblioteche	4
		19.d	gestione musei	4
		19.e	gestione impianti sportivi	4
		19.f	associazioni culturali	8, 39
		19.g	associazioni sportive	8, 39
		19.h	fondazioni	8, 39
		19.i	pari opportunità	39
20	turismo	20.a	promozione del territorio	4, 5
		20.b	punti di informazione	4, 5
		20.c	rapporti con le associazioni di esercenti	8
21	mobilità e viabilità	21.a	manutenzione strade	4, 5
		21.b	circolazione e sosta dei veicoli	19
		21.c	segnaletica orizzontale e verticale	4, 5
		21.d	trasporto pubblico locale	4, 5, 47
		21.e	vigilanza sulla circolazione e la sosta	45
		21.f	rimozione della neve	4, 5
		21.g	pulizia delle strade	4, 5
		21.h	servizi di pubblica illuminazione	4, 5

22	territorio e ambiente	22.a	raccolta, recupero e smaltimento rifiuti (residuale)	4, 29, 47, 49
		22.b	isole ecologiche	4, 29, 47, 49
		22.c	manutenzione delle aree verdi	4, 47
		22.d	pulizia strade e aree pubbliche	4, 47
		22.e	gestione del reticolo idrico minore	46, 48
		22.f	servizio di acquedotto	47
		22.g	cave ed attività estrattive	48, 50
		22.h	inquinamento da attività produttive	48
23	sviluppo urbanistico del territorio	23.a	pianificazione urbanistica generale	9
		23.b	pianificazione urbanistica attuativa	10
		23.c	edilizia privata	6, 7, 21
		23.d	edilizia pubblica	4
		23.e	realizzazione di opere pubbliche	4, 5
		23.f	manutenzione di opere pubbliche	4, 5
24	servizi di polizia	24.a	protezione civile	8
		24.b	sicurezza e ordine pubblico	20
		24.c	vigilanza sulla circolazione e la sosta [vedere anche 21 e),b)]	45
		24.d	verifiche delle attività commerciali	19, 51
		24.e	verifica delle attività edilizie	17
		24.f	gestione dei verbali delle sanzioni comminate	12
25	attività produttive	25.a	Agricoltura	8, 19

		25.b	Industria	8
		25.c	Artigianato	8
		25.d	commercio	8, 19
26	società a partecipazione pubblica	26.a	gestione farmacie	39
-	-	26.b	gestione servizi strumentali	39, 47
-	-	26.c	gestione servizi pubblici locali	39, 47
27	servizi economico finanziari	27.a	gestione delle entrate	13
		27.b	gestione delle uscite	8, 14
		27.c	monitoraggio dei flussi di cassa	13, 14
		27.d	monitoraggio dei flussi economici	13, 14
		27.e	adempimenti fiscali	14
		27.f	stipendi del personale	14
		27.g	tributi locali	15, 16, 19
28	servizi di informatica	28.a	gestione hardware e software	4, 5
		28.b	disaster recovery e backup	4, 5
		28.c	gestione del sito web	4, 5
29	gestione dei documenti	29.a	protocollo	30
		29.b	archivio corrente	31
		29.c	archivio di deposito	31
		29.d	archivio storico	31
		29.e	archivio informatico	31
30	risorse umane	30.a	selezione e assunzione	1

		30.b	gestione giuridica ed economica dei dipendenti	2
		30.c	Formazione	4, 5
		30.d	Valutazione	18
		30.e	relazioni sindacali (informazione, concertazione)	18
		30.f	contrattazione decentrata integrativa	18
31	segreteria	31.a	deliberazioni consiliari	37
		31.b	riunioni consiliari	37
		31.c	deliberazioni di giunta	37
		31.d	riunioni della giunta	37
		31.e	Determinazioni	38
		31.f	ordinanze e decreti	38
		31.g	pubblicazioni all'albo pretorio online	37, 38
		31.h	gestione di sito web: amministrazione trasparente	4, 5
		31.i	deliberazioni delle commissioni	37
		31.l	riunioni delle commissioni	37
		31.m	contratti	4, 5
32	gare e appalti	32.a	gare d'appalto ad evidenza pubblica	4
		32.b	acquisizioni in "economia"	5
		32.c	gare ad evidenza pubblica di vendita	36
		32.d	contratti	4, 5
33	servizi legali	33.a	supporto giuridico e pareri	3
		33.b	gestione del contenzioso	3
		33.c	levata dei protesti	11

34	relazioni con il pubblico	34.a	reclami e segnalazioni	40
		34.b	comunicazione esterna	40
		34.c	accesso agli atti e trasparenza	40
		34.d	customer satisfaction	40

12.1 Gestione del rischio

Indicazione delle attività nell'ambito delle quali è più elevato il rischio di corruzione, "aree di rischio"

Per ogni ripartizione organizzativa dell'ente, sono ritenute "aree di rischio", quali attività a più elevato rischio di corruzione, le singole attività, i processi ed i procedimenti riconducibili alle macro **AREE** seguenti:

AREA A:

acquisizione e progressione del personale:

concorsi e prove selettive per l'assunzione di personale e per la progressione in carriera.

AREA B:

affidamento di lavori servizi e forniture:

procedimenti di scelta del contraente per l'affidamento di lavori, servizi, forniture.

AREA C:

provvedimenti ampliativi della sfera giuridica dei destinatari privi di effetto economico diretto ed immediato per il destinatario:

autorizzazioni e concessioni.

AREA D:

provvedimenti ampliativi della sfera giuridica dei destinatari con effetto economico diretto ed immediato per il destinatario:

concessione ed erogazione di sovvenzioni, contributi, sussidi, ausili finanziari, nonché attribuzione di vantaggi economici di qualunque genere a persone ed enti pubblici e privati.

AREA E:

provvedimenti di pianificazione urbanistica generale ed attuativa;

permessi di costruire ordinari, in deroga e convenzionati;

accertamento e controlli sugli abusi edilizi, controlli sull'uso del territorio;

gestione del reticolo idrico minore;

gestione dell'attività di levata dei protesti cambiari;

gestione del processo di irrogazione delle sanzioni per violazione del CDS e vigilanza sulla circolazione e la sosta;

gestione ordinaria delle entrate e delle spese di bilancio;

accertamenti e verifiche dei tributi locali, accertamenti con adesione dei tributi locali;

incentivi economici al personale (*produttività individuale e retribuzioni di risultato*);

gestione della raccolta, dello smaltimento e del riciclo dei rifiuti¹;
protocollo e archivio, pratiche anagrafiche, sepolture e tombe di famiglia, gestione della leva, gestione dell'elettorato;
patrocini ed eventi;
diritto allo studio;
organi, rappresentanti e atti amministrativi;
segnalazioni e reclami;
affidamenti in house.

Provvedimenti amministrativi vincolati nell'an; provvedimenti amministrativi a contenuto vincolato;
provvedimenti amministrativi vincolati nell'an e a contenuto vincolato; provvedimenti amministrativi a contenuto discrezionale; provvedimenti amministrativi discrezionali nell'an; provvedimenti amministrativi discrezionali nell'an e nel contenuto.

12.2 Metodologia utilizzata per effettuare la valutazione del rischio

La valutazione del rischio è svolta per ciascuna attività, processo o fase di processo mappati. La valutazione prevede l'identificazione, l'analisi e la ponderazione del rischio.

A. L'identificazione del rischio

Consiste nel ricercare, individuare e descrivere i "rischi di corruzione" intesa nella più ampia accezione della legge 190/2012.

Richiede che, per ciascuna attività, processo o fase, siano evidenziati i possibili rischi di corruzione.

Questi sono fatti emergere considerando il contesto esterno ed interno all'amministrazione, anche con riferimento alle specifiche posizioni organizzative presenti all'interno dell'amministrazione.

I rischi sono identificati:

attraverso la consultazione ed il confronto tra i soggetti coinvolti, tenendo presenti le specificità dell'ente, di ciascun processo e del livello organizzativo in cui il processo si colloca;

valutando i passati procedimenti giudiziari e disciplinari che hanno interessato l'amministrazione;

applicando i seguenti criteri: discrezionalità, rilevanza esterna, complessità del processo, valore economico, razionalità del processo, controlli, impatto economico, impatto organizzativo, economico e di immagine.

B. L'analisi del rischio

In questa fase sono stimate le probabilità che il rischio si concretizzi (*probabilità*) e sono pesate le conseguenze che ciò produrrebbe (*impatto*).

Al termine, è calcolato il livello di rischio moltiplicando "probabilità" per "impatto".

B1. Stima del valore della probabilità che il rischio si concretizzi

I criteri e valori (o pesi, o punteggi) per stimare la "probabilità" che la corruzione si concretizzi sono i seguenti:

discrezionalità: più è elevata, maggiore è la probabilità di rischio (valori da 0 a 5);

rilevanza esterna: nessun valore 2; se il risultato si rivolge a terzi valore 5;

complessità del processo: se il processo coinvolge più amministrazioni il valore aumenta (da 1 a 5);

valore economico: se il processo attribuisce vantaggi a soggetti terzi, la probabilità aumenta (valore da 1 a 5);

frazionabilità del processo: se il risultato finale può essere raggiunto anche attraverso una pluralità di operazioni di entità economica ridotta, la probabilità sale (valori da 1 a 5);

controlli: (valori da 1 a 5) la stima della probabilità tiene conto del sistema dei controlli vigente. Per controllo si intende qualunque strumento utilizzato che sia utile per ridurre la probabilità del rischio.

Quindi, sia il controllo preventivo che successivo di legittimità e il controllo di gestione, sia altri meccanismi di controllo utilizzati.

B2. Stima del valore dell'impatto

L'impatto si misura in termini di impatto economico, organizzativo, reputazionale e sull'immagine.

I criteri e valori (punteggi o pesi) da utilizzare per stimare "l'impatto", quindi le conseguenze, di potenziali episodi di malaffare.

Impatto organizzativo: tanto maggiore è la percentuale di personale impiegato nel processo/attività esaminati, rispetto al personale complessivo dell'unità organizzativa, tanto maggiore sarà "l'impatto" (fino al 20% del personale=1; 100% del personale=5).

Impatto economico: se negli ultimi cinque anni sono intervenute sentenze di condanna della Corte dei Conti o sentenze di risarcimento per danni alla PA a carico di dipendenti, punti 5. In caso contrario, punti 1.

Impatto reputazionale: se negli ultimi cinque anni sono stati pubblicati su giornali (o sui media in genere) articoli aventi ad oggetto episodi di malaffare che hanno interessato la PA, fino ad un massimo di 5 punti per le pubblicazioni nazionali. Altrimenti punti 0.

Impatto sull'immagine: dipende dalla posizione gerarchica ricoperta dal soggetto esposto al rischio. Tanto più è elevata, tanto maggiore è l'indice (da 1 a 5 punti).

Attribuiti i punteggi per ognuna delle quattro voci di cui sopra, la media finale misura la "**stima dell'impatto**".

L'analisi del rischio si conclude moltiplicando tra loro il valore della probabilità e il valore dell'impatto per ottenere il valore complessivo, che esprime il livello di rischio del processo.

C. La ponderazione del rischio

Dopo aver determinato il livello di rischio di ciascun processo o attività si procede alla "**ponderazione**".

In pratica la formulazione di una sorta di graduatoria dei rischi sulla base del parametro numerico "**livello di rischio**".

I singoli rischi ed i relativi processi sono inseriti in una "**classifica del livello di rischio**".

Le fasi di processo o i processi per i quali siano emersi i più elevati livelli di rischio identificano le aree di rischio, che rappresentano le attività più sensibili ai fini della prevenzione.

D. Il trattamento

Il processo di "**gestione del rischio**" si conclude con il "**trattamento**".

Il trattamento consiste nel procedimento "**per modificare il rischio**". In concreto, individuare delle misure per neutralizzare o almeno ridurre il rischio di corruzione.

Il responsabile della prevenzione della corruzione deve stabilire le “*priorità di trattamento*” in base al livello di rischio, all’obbligatorietà della misura ed all’impatto organizzativo e finanziario della misura stessa.

Si intende prevedere l’implementazione di misure di carattere trasversale, come:

1. *la trasparenza,*
2. *l'informatizzazione dei processi* che consente, per tutte le attività dell'amministrazione, la tracciabilità dello sviluppo del processo e riduce quindi il rischio di "*blocchi*" non controllabili con emersione delle responsabilità per ciascuna fase;
3. *l'accesso telematico a dati, documenti e procedimenti e il riutilizzo di dati, documenti e procedimenti* che consente l'apertura dell'amministrazione verso l'esterno e, quindi, la diffusione del patrimonio pubblico e il controllo sull'attività da parte dell'utenza;
4. *il monitoraggio sul rispetto dei termini* procedurali per far emergere eventuali omissioni o ritardi che possono essere sintomo di fenomeni corruttivi.

12.3 Analisi del rischio

Si procede all'analisi ed alla valutazione del rischio del concreto verificarsi di fenomeni corruttivi per le attività dell'Ente.

Sono ritenute "aree di rischio", quali attività a più elevato rischio di corruzione, le singole attività, i processi ed i procedimenti riconducibili alle macro aree seguenti:

AREE DI RISCHIO

AREA A, acquisizione e progressione del personale:

concorsi e prove selettive per l'assunzione di personale e per la progressione in carriera.

Reclutamento, progressioni di carriera, conferimento di incarichi di collaborazione.

AREA B, affidamento di lavori servizi e forniture:

procedimenti di scelta del contraente per l'affidamento di lavori, servizi, forniture.

Definizione dell'oggetto dell'affidamento; individuazione dello strumento/istituto per l'affidamento; requisiti di qualificazione; requisiti di aggiudicazione; valutazione delle offerte; verifica dell'eventuale anomalia delle offerte; procedure negoziate; affidamenti diretti; revoca del bando; redazione del crono programma; varianti in corso di esecuzione del contratto; subappalto; utilizzo di rimedi di risoluzione delle controversie alternativi a quelli giurisdizionali durante la fase di esecuzione del contratto.

AREA C, provvedimenti ampliativi della sfera giuridica dei destinatari privi di effetto economico diretto ed immediato per il destinatario:

autorizzazioni e concessioni.

Provvedimenti amministrativi vincolati nell'*an*; provvedimenti amministrativi a contenuto vincolato; provvedimenti amministrativi vincolati nell'*an* e a contenuto vincolato; provvedimenti amministrativi a contenuto discrezionale; provvedimenti amministrativi discrezionali nell'*an*; provvedimenti amministrativi discrezionali nell'*an* e nel contenuto.

AREA D, provvedimenti ampliativi della sfera giuridica dei destinatari con effetto economico diretto ed immediato per il destinatario:

concessione ed erogazione di sovvenzioni, contributi, sussidi, ausili finanziari, nonché attribuzione di vantaggi economici di qualunque genere a persone ed enti pubblici e privati.

Provvedimenti amministrativi vincolati nell'*an*; provvedimenti amministrativi a contenuto vincolato; provvedimenti amministrativi vincolati nell'*an* e a contenuto vincolato; provvedimenti amministrativi a contenuto discrezionale; provvedimenti amministrativi discrezionali nell'*an*; provvedimenti amministrativi discrezionali nell'*an* e nel contenuto.

AREA E

provvedimenti di pianificazione urbanistica generale ed attuativa; permessi di costruire ordinari, in deroga e convenzionati;

accertamento e controlli sugli abusi edilizi, controlli sull'uso del territorio; gestione del reticolo idrico minore;

gestione dell'attività di levata dei protesti cambiari;

gestione del processo di irrogazione delle sanzioni per violazione del CDS e vigilanza sulla circolazione e la sosta;

gestione ordinaria delle entrate e delle spese di bilancio;

accertamenti e verifiche dei tributi locali, accertamenti con adesione dei tributi locali;

incentivi economici al personale (produttività individuale e retribuzioni di risultato);

gestione della raccolta, dello smaltimento e del riciclo dei rifiuti²;

protocollo e archivio, pratiche anagrafiche, sepolture e tombe di famiglia, gestione della leva, gestione dell'elettorato;

patrocini ed eventi;

diritto allo studio;

organi, rappresentanti e atti amministrativi;

segnalazioni e reclami;

affidamenti in house.

Provvedimenti amministrativi vincolati nell'an; provvedimenti amministrativi a contenuto vincolato; provvedimenti amministrativi vincolati nell'an e a contenuto vincolato; provvedimenti amministrativi a contenuto discrezionale; provvedimenti amministrativi discrezionali nell'an; provvedimenti amministrativi discrezionali nell'an e nel contenuto.

La valutazione si sviluppa attraverso le seguenti fasi:

A. L'identificazione del rischio;

B. L'analisi del rischio:

B1. Stima del valore della probabilità che il rischio si concretizzi;

B2. Stima del valore dell'impatto;

C. La ponderazione del rischio;

D. Il trattamento.

Applicando la suddetta metodologia sono state analizzate le attività, i processi e i procedimenti riferibili alle macro aree di rischio A–E.

In apposite schede sono stati riportati i valori attribuiti a ciascun criterio per la valutazione della probabilità e la valutazione dell'impatto. La moltiplicazione dei due valori ha determinato la "valutazione del rischio" connesso all'attività. I risultati sono riassunti nelle due tabelle che seguono.

n. scheda	Area di rischio	Attività o processo	Probabilità (P)	Impatto (I)	Rischio (P x I)
1	A	Concorso per l'assunzione di personale	2,67	2,25	6,00
2	A	Concorso per la progressione in carriera del personale	2,00	1,50	3,00
3	A	Selezione per l'affidamento di un incarico professionale	3,50	1,50	5,25
3	A	Selezione per l'affidamento di un incarico professionale	3,50	1,50	5,25
3	A	Selezione per l'affidamento di un incarico professionale	3,50	1,50	5,25

3	A	Selezione per l'affidamento di un incarico professionale	3,50	1,50	5,25
3	A	Selezione per l'affidamento di un incarico professionale	3,50	1,50	5,25
4	B		2,50	1,50	3,75
4	B	Affidamento mediante procedura aperta (o ristretta) di lavori, servizi, forniture	2,50	1,25	2,92
4	B	Affidamento mediante procedura aperta (o ristretta) di lavori, servizi, forniture	2,33	1,25	2,92
4	B	Affidamento mediante procedura aperta (o ristretta) di lavori, servizi, forniture	2,33	1,25	2,92
4	B	Affidamento mediante procedura aperta (o ristretta) di lavori, servizi, forniture	2,33	1,25	2,92
5	B	Affidamento diretto di lavori, servizi o forniture	3,50	1,50	5,25
5	B	Affidamento diretto di lavori, servizi o forniture	2,83	1,50	4,25
5	B	Affidamento diretto di lavori, servizi o forniture	2,83	1,50	4,25
5	B	Affidamento diretto di lavori, servizi o forniture	2,83	1,50	4,25
5	B	Affidamento diretto di lavori, servizi o forniture	2,83	1,50	4,25
6	C	Permesso di costruire	2,33	1,25	2,92
7	C	Permesso di costruire in aree assoggettate ad autorizzazione paesaggistica	2,83	1,25	3,54
8	D	Concessione di sovvenzioni, contributi, sussidi, ecc.	2,50	1,50	3,75
9	E	Provvedimenti di pianificazione urbanistica generale	4,00	1,75	7,00
10	E	Provvedimenti di pianificazione urbanistica attuativa	3,83	1,75	6,71
12	E	Gestione delle sanzioni per violazione del CDS	2,17	1,75	3,79
13	E	Gestione ordinaria delle entrate	2,17	1,50	3,25
13	E	Gestione ordinaria delle entrate	2,17	1,00	2,17
13	E	Gestione ordinaria delle entrate	2,17	1,00	2,17
13	E	Gestione ordinaria delle entrate	2,17	1,00	2,17
13	E	Gestione ordinaria delle entrate	2,17	1,00	2,17
14	E	Gestione ordinaria delle spese di bilancio	3,50	1,25	4,38
14	E	Gestione ordinaria delle spese di bilancio	3,33	1,00	3,33
14	E	Gestione ordinaria delle spese di bilancio	3,33	1,00	3,33
14	E	Gestione ordinaria delle spese di bilancio	3,00	1,00	3,33
14	E	Gestione ordinaria delle spese di bilancio	3,33	1,00	3,33
15	E	Accertamenti e verifiche dei tributi locali	3,00	1,00	3,00
16	E	Accertamenti con adesione dei tributi locali	5	3,83	4,79
17	E	Accertamenti e controlli sugli abusi edilizi	2,83	1,00	2,83
17	E	Accertamenti e controlli sugli abusi edilizi	2,83	1,00	2,83
18	E	Incentivi economici al personale (produttività e retribuzioni di risultato)	1,83	2,25	4,13
19	C	Autorizzazione all'occupazione del suolo pubblico	2,17	1,00	2,17
20	C	Autorizzazioni ex artt. 68 e 69 del TULPS (spettacoli, intrattenimenti, ecc.)	2,83	1,25	3,54
21	C	Permesso di costruire convenzionato	3,33	1,25	4,17

22	E	Pratiche anagrafiche	2,17	1,50	3,25
22	E	Pratiche anagrafiche	2,17	1,00	2,17
23	E	Documenti di identità	2,00	1,50	3,00
24	D	Servizi per minori e famiglie	4,17	1,25	5,21
25	D	Servizi assistenziali e socio-sanitari per anziani	3,67	1,25	4,58
26	D	Servizi per disabili	3,33	1,25	4,17
27	D	Servizi per adulti in difficoltà	3,33	1,25	4,17
28	D	Servizi di integrazione dei cittadini stranieri	3,33	1,25	4,17
29	E	Raccolta e smaltimento rifiuti	3,67	1,25	4,58
29	E	Raccolta e smaltimento rifiuti	3,67	1,25	4,58
30	E	Gestione del protocollo	1,17	1,25	1,46
31	E	Gestione dell'archivio	1,17	1,25	1,46
32	E	Gestione delle sepolture e dei loculi	2,17	1,50	3,25
33	E	Gestione delle tombe di famiglia	2,50	1,75	4,38
34	E	Organizzazione eventi	3,33	3,33	4,17
35	E	Rilascio di patrocini	2,67	2,67	4,00
36	E	Gare ad evidenza pubblica di vendita di beni	2,50	1,25	3,13
37	E	Funzionamento degli organi collegiali	1,33	1,75	2,33
38	E	formazione di determinazioni, ordinanze, decreti ed altri atti amministrativi	1,33	1,25	1,67
38	E	formazione di determinazioni, ordinanze, decreti ed altri atti amministrativi	1,33	1,25	1,67
38	E	formazione di determinazioni, ordinanze, decreti ed altri atti amministrativi	1,33	1,25	1,67
38	E	formazione di determinazioni, ordinanze, decreti ed altri atti amministrativi	1,33	1,25	1,67
38	E	formazione di determinazioni, ordinanze, decreti ed altri atti amministrativi	1,33	1,25	1,67
39	E	Designazione dei rappresentanti dell'ente presso enti, società, fondazioni.	3,00	1,75	5,25
40	E	Gestione dei procedimenti di segnalazione e reclamo	1,83	1,75	3,21
40	E	Gestione dei procedimenti di segnalazione e reclamo	1,83	1,75	3,21
40	E	Gestione dei procedimenti di segnalazione e reclamo	1,83	1,75	3,21
40	E	Gestione dei procedimenti di segnalazione e reclamo	1,83	1,75	3,21
40	E	Gestione dei procedimenti di segnalazione e reclamo	1,83	1,75	3,21
41	E	Gestione della leva	1,17	0,75	0,88
42	E	Gestione dell'elettorato	1,67	0,75	1,25
43	E	Gestione degli alloggi pubblici	3,00	0,75	2,25
44	E	Gestione del diritto allo studio	2,67	1,25	3,33
45	E	Vigilanza sulla circolazione e la sosta	1,67	1,00	1,67
46	E	Gestione del reticolo idrico minore	2,58	1,25	3,23
47	E	Affidamenti in house	3,25	1,50	4,88
48	E	Controlli sull'uso del territorio	3,17	1,25	3,96
48	E	Controlli sull'uso del territorio	3,17	1,25	3,96
49	E	Controlli sull'abbandono di rifiuti urbani	3,00	1,00	3,00
49	E	Controlli sull'abbandono di rifiuti urbani	3,00	1,00	3,00
50	E	Procedimento per l'insediamento di una nuova cava	3,67	1,25	4,58

51	E	Procedimento urbanistico per l'insediamento di un centro commerciale	4,00	1,75	5,00
51	E	Procedimento urbanistico per l'insediamento di un centro commerciale	4,00	1,75	7,00

Nella tabella che segue si procede alla **ponderazione del rischio** classificando le attività in ordine decrescente rispetto ai valori di "rischio" stimati.

n. scheda	Area di rischio	Attività o processo	Probabilità (P)	Impatto (I)	Rischio (P x I)
9	E	Provvedimenti di pianificazione urbanistica generale	4,00	1,75	7,00
51	E	Procedimento urbanistico per l'insediamento di un centro commerciale	4,00	1,75	7,00
10	E	Provvedimenti di pianificazione urbanistica attuativa	3,83	1,75	6,71
1	A	Concorso per l'assunzione di personale	2,67	2,25	6,00
3	A	Selezione per l'affidamento di un incarico professionale	3,50	1,50	5,25
3	A	Selezione per l'affidamento di un incarico professionale	3,50	1,50	5,25
3	A	Selezione per l'affidamento di un incarico professionale	3,50	1,50	5,25
3	A	Selezione per l'affidamento di un incarico professionale	3,50	1,50	5,25
3	A	Selezione per l'affidamento di un incarico professionale	3,50	1,50	5,25
5	B	Affidamento diretto di lavori, servizi o forniture	3,50	1,50	5,25
39	E	Designazione dei rappresentanti dell'ente presso enti, società, fondazioni.	3,00	1,75	5,25
24	D	Servizi per minori e famiglie	4,17	1,25	5,21
51	E	Procedimento urbanistico per l'insediamento di un centro commerciale	4,00	1,75	5,00
47	E	Affidamenti in house	3,25	1,50	4,88
16	E	Accertamenti con adesione dei tributi locali	5	3,83	4,79
25	D	Servizi assistenziali e socio-sanitari per anziani	3,67	1,25	4,58
29	E	Raccolta e smaltimento rifiuti	3,67	1,25	4,58
29	E	Raccolta e smaltimento rifiuti	3,67	1,25	4,58
50	E	Procedimento per l'insediamento di una nuova cava	3,67	1,25	4,58
14	E	Gestione ordinaria delle spese di bilancio	3,50	1,25	4,38
33	E	Gestione delle tombe di famiglia	2,50	1,75	4,38
5	B	Affidamento diretto di lavori, servizi o forniture	2,83	1,50	4,25
5	B	Affidamento diretto di lavori, servizi o forniture	2,83	1,50	4,25
5	B	Affidamento diretto di lavori, servizi o forniture	2,83	1,50	4,25
5	B	Affidamento diretto di lavori, servizi o forniture	2,83	1,50	4,25
21	C	Permesso di costruire convenzionato	3,33	1,25	4,17
26	D	Servizi per disabili	3,33	1,25	4,17
27	D	Servizi per adulti in difficoltà	3,33	1,25	4,17

28	D	Servizi di integrazione dei cittadini stranieri	3,33	1,25	4,17
34	E	Organizzazione eventi	3,33	3,33	4,17
18	E	Incentivi economici al personale (produttività e retribuzioni di risultato)	1,83	2,25	4,13
35	E	Rilascio di patrocini	2,67	2,67	4,00
48	E	Controlli sull'uso del territorio	3,17	1,25	3,96
48	E	Controlli sull'uso del territorio	3,17	1,25	3,96
12	E	Gestione delle sanzioni per violazione del CDS	2,17	1,75	3,79
4	B		2,50	1,50	3,75
8	D	Concessione di sovvenzioni, contributi, sussidi, ecc.	2,50	1,50	3,75
7	C	Permesso di costruire in aree assoggettate ad autorizzazione paesaggistica	2,83	1,25	3,54
20	C	Autorizzazioni ex artt. 68 e 69 del TULPS (spettacoli, intrattenimenti, ecc.)	2,83	1,25	3,54
14	E	Gestione ordinaria delle spese di bilancio	3,33	1,00	3,33
14	E	Gestione ordinaria delle spese di bilancio	3,33	1,00	3,33
14	E	Gestione ordinaria delle spese di bilancio	3,00	1,00	3,33
14	E	Gestione ordinaria delle spese di bilancio	3,33	1,00	3,33
44	E	Gestione del diritto allo studio	2,67	1,25	3,33
13	E	Gestione ordinaria delle entrate	2,17	1,50	3,25
22	E	Pratiche anagrafiche	2,17	1,50	3,25
32	E	Gestione delle sepolture e dei loculi	2,17	1,50	3,25
46	E	Gestione del reticolo idrico minore	2,58	1,25	3,23
40	E	Gestione dei procedimenti di segnalazione e reclamo	1,83	1,75	3,21
40	E	Gestione dei procedimenti di segnalazione e reclamo	1,83	1,75	3,21
40	E	Gestione dei procedimenti di segnalazione e reclamo	1,83	1,75	3,21
40	E	Gestione dei procedimenti di segnalazione e reclamo	1,83	1,75	3,21
40	E	Gestione dei procedimenti di segnalazione e reclamo	1,83	1,75	3,21
36	E	Gare ad evidenza pubblica di vendita di beni	2,50	1,25	3,13
2	A	Concorso per la progressione in carriera del personale	2,00	1,50	3,00
15	E	Accertamenti e verifiche dei tributi locali	3,00	1,00	3,00
23	E	Documenti di identità	2,00	1,50	3,00
49	E	Controlli sull'abbandono di rifiuti urbani	3,00	1,00	3,00
49	E	Controlli sull'abbandono di rifiuti urbani	3,00	1,00	3,00
4	B	Affidamento mediante procedura aperta (o ristretta) di lavori, servizi, forniture	2,50	1,25	2,92
4	B	Affidamento mediante procedura aperta (o ristretta) di lavori, servizi, forniture	2,33	1,25	2,92
4	B	Affidamento mediante procedura aperta (o ristretta) di lavori, servizi, forniture	2,33	1,25	2,92
4	B	Affidamento mediante procedura aperta (o ristretta) di lavori, servizi, forniture	2,33	1,25	2,92
6	C	Permesso di costruire	2,33	1,25	2,92
17	E	Accertamenti e controlli sugli abusi edilizi	2,83	1,00	2,83
17	E	Accertamenti e controlli sugli abusi edilizi	2,83	1,00	2,83
37	E	Funzionamento degli organi collegiali	1,33	1,75	2,33

43	E	Gestione degli alloggi pubblici	3,00	0,75	2,25
13	E	Gestione ordinaria delle entrate	2,17	1,00	2,17
13	E	Gestione ordinaria delle entrate	2,17	1,00	2,17
13	E	Gestione ordinaria delle entrate	2,17	1,00	2,17
13	E	Gestione ordinaria delle entrate	2,17	1,00	2,17
19	C	Autorizzazione all'occupazione del suolo pubblico	2,17	1,00	2,17
22	E	Pratiche anagrafiche	2,17	1,00	2,17
45	E	Vigilanza sulla circolazione e la sosta	1,67	1,00	1,67
38	E	formazione di determinazioni, ordinanze, decreti ed altri atti amministrativi	1,33	1,25	1,67
38	E	formazione di determinazioni, ordinanze, decreti ed altri atti amministrativi	1,33	1,25	1,67
38	E	formazione di determinazioni, ordinanze, decreti ed altri atti amministrativi	1,33	1,25	1,67
38	E	formazione di determinazioni, ordinanze, decreti ed altri atti amministrativi	1,33	1,25	1,67
38	E	formazione di determinazioni, ordinanze, decreti ed altri atti amministrativi	1,33	1,25	1,67
30	E	Gestione del protocollo	1,17	1,25	1,46
31	E	Gestione dell'archivio	1,17	1,25	1,46
42	E	Gestione dell'elettorato	1,67	0,75	1,25
41	E	Gestione della leva	1,17	0,75	0,88

La fase di *trattamento del rischio* consiste nel processo di individuazione e valutazione delle misure da predisporre per *neutralizzare o ridurre il rischio*. Inoltre, il *trattamento del rischio* comporta la decisione circa quali rischi si debbano di trattare prioritariamente rispetto ad altri. Al fine di neutralizzare o ridurre il livello di rischio, debbono essere individuate e valutate le misure di prevenzione. Queste, si distinguono in *obbligatorie* e *ulteriori*.

Non ci sono possibilità di scelta circa le *misure obbligatorie*, che debbono essere attuate necessariamente nell'amministrazione.

Misure ulteriori possono essere valutate in base ai costi stimati, all'impatto sull'organizzazione e al grado di efficacia che si attribuisce a ciascuna di esse.

L'individuazione e la valutazione delle misure ulteriori può essere compiuta dal responsabile della prevenzione, con il coinvolgimento dei dirigenti/responsabili per le aree di competenza e l'eventuale supporto dell'OIV (o di analogo organismo), tenendo conto anche degli esiti del monitoraggio sulla trasparenza ed integrità, dei controlli interni, nonché del "gruppo di lavoro" multidisciplinare.

Le decisioni circa la *priorità del trattamento* si baseranno essenzialmente sui seguenti fattori:

livello di rischio: maggiore è il livello, maggiore è la priorità di trattamento;

obbligatorietà della misura: va data priorità alla misura obbligatoria rispetto a quella ulteriore;

impatto organizzativo e finanziario connesso all'implementazione della misura.

La gestione del rischio si concluderà con la successiva azione di monitoraggio, che comporta la valutazione del livello di rischio a seguito delle azioni di risposta, ossia della misure di prevenzione introdotte.

Questa fase è finalizzata alla verifica dell'efficacia dei sistemi di prevenzione adottati e, quindi, alla successiva messa in atto di ulteriori strategie di prevenzione. E' attuata dai medesimi soggetti che partecipano all'interno processo di gestione del rischio in stretta connessione con il sistema di programmazione e controllo di gestione. (in allegato si riportano le singole schede)

Art. 13 - Whistleblowing

Il 15 novembre 2017 la Camera ha approvato in via definitiva il disegno di legge n. 3365-B, già licenziato dal Senato il 18 ottobre 2017. La novella reca le “Disposizioni a tutela degli autori di segnalazioni di condotte illecite nel settore pubblico e privato”.

Per le amministrazioni pubbliche non si tratta di una vera e propria novità, dato che l'articolo 54-bis del decreto legislativo 165/2001 disciplinava il “*whistleblowing*” sin dal 2012, anno in cui la legge “anticorruzione” n. 190/2012 ha introdotto tale disposizione nell'ordinamento italiano.

La nuova legge sul *whistleblowing* contenuta nell'articolo 54-bis. del decreto legislativo 165/2001 prevede che il pubblico dipendente che, “nell'interesse dell'integrità della pubblica amministrazione”, segnala al responsabile della prevenzione della corruzione e della trasparenza, oppure all'ANAC, o all'autorità giudiziaria ordinaria o contabile, “condotte illecite di cui è venuto a conoscenza in ragione del proprio rapporto di lavoro non può essere sanzionato, demansionato, licenziato, trasferito, o sottoposto ad altra misura organizzativa avente effetti negativi, diretti o indiretti, sulle condizioni di lavoro determinata dalla segnalazione”.

Secondo il nuovo articolo 54-bis e come previsto nel PNA 2013 sono accordate al *whistleblower* le seguenti garanzie:

- a) la tutela dell'anonimato;
- b) il divieto di discriminazione;
- c) la previsione che la denuncia sia sottratta al diritto di accesso.

L'articolo 54-bis delinea una “*protezione generale ed astratta*” che, secondo ANAC, deve essere completata con concrete misure di tutela del dipendente. Tutela che, in ogni caso, deve essere assicurata da tutti i soggetti che ricevono la segnalazione.

Il Piano nazionale anticorruzione prevede, tra azioni e misure generali per la prevenzione della corruzione e, in particolare, fra quelle obbligatorie, che le amministrazioni pubbliche debbano tutelare il dipendente che segnala condotte illecite.

Il PNA impone alle pubbliche amministrazioni, di cui all'art. 1 co. 2 del d.lgs. 165/2001, l'assunzione dei “*necessari accorgimenti tecnici per dare attuazione alla tutela del dipendente che effettua le segnalazioni*”.

Le misure di tutela del *whistleblower* devono essere implementate, “*con tempestività*”, attraverso il Piano triennale di prevenzione della corruzione (PTPC).

I soggetti destinatari delle segnalazioni sono tenuti al segreto ed al massimo riserbo.

Anonimato: la ratio della norma è quella di evitare che il dipendente ometta di effettuare segnalazioni di illecito per il timore di subire conseguenze pregiudizievoli.

La norma tutela l'anonimato facendo specifico riferimento al procedimento disciplinare. Tuttavia, l'identità del segnalante deve essere protetta in ogni contesto successivo alla segnalazione.

Per quanto riguarda lo specifico contesto del procedimento disciplinare, l'identità del segnalante può essere rivelata all'autorità disciplinare e all'incolpato nei seguenti casi: Consenso del segnalante;

la contestazione dell'addebito disciplinare è fondata su accertamenti distinti e ulteriori rispetto alla segnalazione: si tratta dei casi in cui la segnalazione è solo uno degli elementi che hanno fatto emergere l'illecito, ma la contestazione avviene sulla base di altri fatti da soli sufficienti a far scattare l'apertura del procedimento disciplinare;

la contestazione è fondata, in tutto o in parte, sulla segnalazione e la conoscenza dell'identità è assolutamente indispensabile per la difesa dell'incolpato: tale circostanza può emergere solo a seguito dell'audizione dell'incolpato ovvero dalle memorie difensive che lo stesso produce nel procedimento.

La tutela dell'anonimato prevista dalla norma non è sinonimo di accettazione di segnalazione anonima. La misura di tutela introdotta dalla disposizione si riferisce al caso della segnalazione proveniente da dipendenti individuabili e riconoscibili. Resta fermo restando che l'amministrazione deve prendere in considerazione anche segnalazioni anonime, ove queste si presentino adeguatamente circostanziate e rese con dovizia di particolari, siano tali cioè da far emergere fatti e situazioni relazionandoli a contesti determinati (es.: indicazione di nominativi o qualifiche particolari, menzione di uffici specifici, procedimenti o eventi particolari, ecc.).

Le disposizioni a tutela dell'anonimato e di esclusione dell'accesso documentale non possono comunque essere riferibili a casi in cui, in seguito a disposizioni di legge speciale, l'anonimato non può essere opposto, ad esempio indagini penali, tributarie o amministrative, ispezioni, ecc.

Il divieto di discriminazione nei confronti del *whistleblower*: per misure discriminatorie si intende le azioni disciplinari ingiustificate, le molestie sul luogo di lavoro ed ogni altra forma di ritorsione che determini condizioni di lavoro intollerabili. La tutela prevista dalla norma è circoscritta all'ambito della pubblica amministrazione; infatti, il segnalante e il denunciato sono entrambi pubblici dipendenti. La norma riguarda le segnalazioni effettuate all'Autorità giudiziaria, alla Corte dei conti o al proprio superiore gerarchico.

Il dipendente che ritiene di aver subito una discriminazione per il fatto di aver effettuato una segnalazione di illecito:

- deve dare notizia circostanziata dell'avvenuta discriminazione al responsabile della prevenzione; il responsabile valuta la sussistenza degli elementi per effettuare la segnalazione di quanto accaduto al dirigente sovraordinato del dipendente che ha operato la discriminazione; il dirigente valuta tempestivamente l'opportunità/necessità di adottare atti o provvedimenti per ripristinare la situazione e/o per rimediare agli effetti negativi della discriminazione in via amministrativa e la sussistenza degli estremi per avviare il procedimento disciplinare nei confronti del dipendente che ha operato la discriminazione,
- all'U.P.D.; l'U.P.D., per i procedimenti di propria competenza, valuta la sussistenza degli estremi per avviare il procedimento disciplinare nei confronti del dipendente che ha operato la discriminazione,
- all'Ufficio del contenzioso dell'amministrazione; l'Ufficio del contenzioso valuta la sussistenza degli estremi per esercitare in giudizio l'azione di risarcimento per lesione dell'immagine della pubblica amministrazione;
- all'Ispettorato della funzione pubblica; l'Ispettorato della funzione pubblica valuta la necessità di avviare un'ispezione al fine di acquisire ulteriori elementi per le successive determinazioni;
- può dare notizia dell'avvenuta discriminazione all'organizzazione sindacale alla quale aderisce o ad una delle organizzazioni sindacali rappresentative nel comparto presenti nell'amministrazione; l'organizzazione sindacale deve riferire della situazione di discriminazione all'Ispettorato della funzione pubblica se la segnalazione non è stata effettuata dal responsabile della prevenzione;
- può dare notizia dell'avvenuta discriminazione al Comitato Unico di Garanzia, d'ora in poi C.U.G.; il presidente del C.U.G. deve riferire della situazione di discriminazione all'Ispettorato della funzione pubblica se la segnalazione non è stata effettuata dal responsabile della prevenzione;
- può agire in giudizio nei confronti del dipendente che ha operato la discriminazione e dell'amministrazione per ottenere:
 - un provvedimento giudiziale d'urgenza finalizzato alla cessazione della misura discriminatoria e/o al ripristino immediato della situazione precedente;
 - l'annullamento davanti al T.A.R. dell'eventuale provvedimento amministrativo illegittimo e/o, se del caso, la sua disapplicazione da parte del Tribunale del lavoro e la condanna nel merito per le controversie in cui è parte il personale c.d. contrattualizzato;
 - il risarcimento del danno patrimoniale e non patrimoniale conseguente alla discriminazione.

Sottrazione al diritto di accesso: il documento non può essere oggetto di visione né di estrazione di copia da parte di richiedenti, ricadendo nell'ambito delle ipotesi di esclusione di cui all'art. 24, comma 1, lett. a), della l. n. 241 del 1990. In caso di regolamentazione autonoma da parte dell'ente della disciplina dell'accesso documentale, in assenza di integrazione espressa del regolamento, quest'ultimo deve intendersi etero integrato dalla disposizione contenuta nella l. n. 190”.

Art. 14 - Recepimento dinamico modifiche legge 190/2012

Le norme del presente regolamento recepiscono dinamicamente le modifiche alla legge 190 del 2012.

Art.15 - Entrata in vigore

Il presente Piano entra in vigore dalla data di esecutività della deliberazione che lo approva.

Tabella riassuntiva degli adempimenti e delle rispettive scadenze durante l'anno (fatte salve eventuali proroghe stabilite dall'ANAC):

Scadenza	Adempimento	Soggetto/ responsabile	organo
31 gennaio (ovvero scadenza fissata per l'approvazione del P.I.A.O.)	Approvazione/aggiornamento/conferma del piano anticorruzione	Predisposizione Responsabile Anticorruzione	del con
		Approvazione con deliberazione della Giunta Comunale	
28 febbraio (ovvero 30 gg. dall'approvazione del Piano)	Individuazione dipendenti da avviare a piano di formazione annuale	Referenti "P.O."	
31 marzo	Piano di formazione annuale	Responsabile anticorruzione	
30 giugno	Informativa al Responsabile Anticorruzione su monitoraggio delle fattispecie di cui all'art. 4	Referenti "P.O."	
30 novembre	Report al Responsabile Anticorruzione circa la sussistenza di fattispecie rilevanti in ordine a mancato rispetto tempi procedurali	Referenti "P.O."	
30 novembre	Relazione dettagliata al Responsabile Anticorruzione sulle attività poste in essere in merito all'attuazione effettiva delle regole di legalità	Referenti "P.O."	
15 dicembre	Pubblicazione sul sito internet della relazione di rendiconto di attuazione del piano anticorruzione	Responsabile anticorruzione	
15 dicembre	Comunicazione della relazione di rendiconto al Consiglio Comunale e all'OIV	Responsabile Anticorruzione	

Allegato A)

**PROGRAMMA TRIENNALE
PER LA TRASPARENZA E L'INTEGRITÀ**

ANNI 2024 – 2025 – 2026

1. PREMESSA

Le recenti e numerose modifiche normative nell'ambito del vasto progetto di riforma della Pubblica Amministrazione impongono agli Enti Locali la revisione e la riorganizzazione dei propri assetti organizzativi e normativi, al fine di rendere la struttura più efficace, efficiente ed economica, ma anche più moderna e funzionale.

A tal proposito, alla luce dei rapidi e continui sviluppi tecnologici che permettono un'accessibilità ed una conoscibilità dell'attività amministrativa sempre più ampia ed incisiva, un ruolo fondamentale riveste oggi la trasparenza nei confronti dei cittadini e dell'intera collettività, poiché rappresenta uno strumento essenziale per assicurare i valori costituzionali dell'imparzialità e del buon andamento delle pubbliche amministrazioni, così come sancito dall'art. 97 della Costituzione, per favorire il controllo sociale sull'azione amministrativa e in modo tale da promuovere la diffusione della cultura della legalità e dell'integrità nel settore pubblico.

2. SUPPORTO NORMATIVO

L'articolo 11 del Decreto Legislativo 27 ottobre 2009, n. 150, ora abrogato, ha dato una precisa definizione della trasparenza, da intendersi in senso sostanziale come *“accessibilità totale, anche attraverso lo strumento della pubblicazione sui siti istituzionali delle amministrazioni pubbliche, delle informazioni concernenti ogni aspetto dell'organizzazione, degli indicatori relativi agli andamenti gestionali e all'utilizzo delle risorse per il perseguimento delle funzioni istituzionali, dei risultati dell'attività di misurazione e valutazione svolta dagli organi competenti, allo scopo di favorire forme diffuse di controllo del rispetto dei principi di buon andamento e imparzialità. Essa costituisce livello essenziale delle prestazioni erogate dalle amministrazioni pubbliche ai sensi dell'articolo 117, secondo comma, lettera m), della Costituzione”*.

Il pieno rispetto degli obblighi di trasparenza costituisce **livello essenziale di prestazione**, come tale non comprimibile in sede locale, ed inoltre un valido strumento di prevenzione e di lotta alla corruzione, garantendo in tal modo la piena attuazione dei principi previsti anche dalla normativa internazionale, in particolare nella Convenzione ONU sulla corruzione del 2003, poi recepita con la Legge n. 190 del 2012.

Accanto al diritto di ogni cittadino di accedere a tutti i documenti amministrativi, così come previsto dalla Legge n. 241/1990, e al dovere posto dalla Legge 69/2009 in capo alle pubbliche amministrazioni di rendere conoscibili alla collettività alcune tipologie di atti ed informazioni, attraverso i nuovi supporti informatici e telematici, il D. Lgs. 150/2009 ha posto un ulteriore obbligo in capo alle pubbliche amministrazioni, quello di predisporre il **“Programma triennale per la trasparenza e l'integrità”**.

A questo si sono aggiunte le deliberazioni della CIVIT n. 105/2010 *“Linee guida per la predisposizione del Programma triennale per la trasparenza e l'integrità”*, la deliberazione della CIVIT n. 2/2012 *“Linee guida per il miglioramento della predisposizione e dell'aggiornamento del Programma triennale per la trasparenza e l'integrità”*, la deliberazione del Garante per la protezione dei Dati personali del 2.3.2011 *“Linee Guida in materia di trattamento dei dati personali contenuti anche in atti e documenti amministrativi, effettuato anche da soggetti pubblici per finalità di pubblicazione e diffusione sul web”*.

Dal 20 aprile 2013 è entrato in vigore il D. Lgs. nr. 33 “*Riordino della disciplina degli obblighi di pubblicità, trasparenza e diffusione di informazioni da parte delle Pubbliche Amministrazioni*”. Con questo decreto legislativo, introdotto dalla legge anticorruzione n. 190/2012, la Pubblica Amministrazione è chiamata ad un grande sforzo di trasparenza.

3. CONTENUTO DEL PROGRAMMA TRIENNALE PER LA TRASPARENZA E L'INTEGRITA'.

Il Programma **triennale** della trasparenza ed integrità, da aggiornarsi **annualmente**, viene adottato dalla Giunta Comunale, contestualmente al Piano Anticorruzione di cui è parte integrante, anche tenuto conto di segnalazioni e suggerimenti raccolti fra gli utenti, sulla base della normativa vigente, e deve, in sintesi, contenere:

- gli obiettivi che l'ente si pone per dare piena attuazione al principio di trasparenza;
- le finalità degli interventi atti a sviluppare la diffusione della cultura della integrità e della legalità;
- gli “*stakeholder*” interni ed esterni interessati agli interventi previsti;
- i settori di riferimento e le singole concrete azioni definite, con individuazione delle modalità, dei tempi di attuazione, delle risorse dedicate e degli strumenti di verifica.

Il Programma per la trasparenza costituisce uno degli elementi fondamentali nella rinnovata visione legislativa del ruolo delle amministrazioni pubbliche, fortemente ancorata al concetto di *performance*: le amministrazioni devono dichiarare e pubblicizzare i propri obiettivi, costruiti in relazione alle effettive esigenze dei cittadini, i quali, a loro volta, devono essere messi in grado di valutare **se, come, quando e con quali risorse** quegli stessi obiettivi vengono raggiunti.

La pubblicizzazione dei dati relativi alle *performance* sui siti delle amministrazioni rende poi comparabili i risultati raggiunti, **avviando un processo virtuoso di confronto e crescita**. È quindi il concetto stesso di *performance* che richiede l'implementazione di un sistema volto a garantire effettiva conoscibilità e comparabilità dell'agire delle amministrazioni.

Questo documento, redatto ai sensi dell'art. 10, del D. Lgs. nr. 33/2013 sulla base delle linee guida elaborate dalla Commissione Indipendente per la Valutazione la Trasparenza e l'Integrità delle amministrazioni pubbliche indica le principali azioni e le linee di intervento che il Comune di Valvasone Arzene intende seguire nell'arco del triennio 2017 - 2019 in tema di trasparenza.

4. ORGANIZZAZIONE E FUNZIONE DELL'ENTE

La struttura organizzativa dell'Ente prevede attualmente n. 5 Responsabili, tra i quali il Sindaco, preposti ai seguenti servizi/aree:

- Organizzazione, controllo e attività produttive;
- Affari Generali e attività culturali – Servizi Demografici e alla persona;
- Economia e finanza - Tributi e personale;
- Polizia Locale;
- Area tecnico-manutentiva

L'organigramma dell'Ente è consultabile sul sito istituzionale del Comune.

5. FASI E SOGGETTI RESPONSABILI

La **Giunta Comunale** approva annualmente il **Programma triennale della Trasparenza e della Integrità**, quale allegato al Piano Anticorruzione ed i relativi aggiornamenti; individua altresì il **“Responsabile della Trasparenza”** con il compito di controllare il procedimento di elaborazione e di aggiornamento del Programma Triennale (Delibera CIVIT n. 2/2012) e di promuovere e curare il coinvolgimento dei Servizi dell’Ente.

L’Organismo Indipendente di Valutazione esercita un’attività di impulso, nei confronti degli organi politici, del responsabile della trasparenza per la elaborazione del programma. L’OIV verifica altresì l’assolvimento degli obblighi in materia di trasparenza (Delibera CIVIT nr. 2/2012)

Ai responsabili di servizio compete la responsabilità dell’individuazione dei contenuti del Programma e l’attuazione delle relative previsioni (Delibera CIVIT nr. 2/2012).

6. STRUMENTI

6.1 Sito Web Istituzionale

I siti *web* sono il mezzo primario di comunicazione, il più accessibile e meno oneroso, attraverso cui la Pubblica Amministrazione deve garantire un’informazione trasparente ed esauriente sul suo operato, promuovere nuove relazioni con i cittadini, le imprese e le altre P.A, pubblicizzare e consentire l’accesso ai propri servizi, consolidare la propria immagine istituzionale.

Ai fini della applicazione dei principi di trasparenza e integrità, il Comune ha da tempo realizzato un sito internet istituzionale del quale si intendono sfruttare tutte le potenzialità.

Nell’aggiornamento del sito si tiene anche conto delle Linee guida emanate dal Ministero per la Pubblica Amministrazione e l’innovazione nonché delle misure a tutela della *privacy*.

6.2 Albo pretorio *on line*

La legge n. 69 del 18 luglio 2009, perseguendo l’obiettivo di modernizzare l’azione amministrativa mediante il ricorso agli strumenti e alla comunicazione informatica, riconosce l’effetto di pubblicità legale solamente agli atti e ai provvedimenti amministrativi pubblicati dagli enti pubblici sui propri siti informatici.

L’art. 32, comma 1, della legge stessa (con successive modifiche e integrazioni) ha infatti sancito che *“A far data dal 1° gennaio 2011 gli obblighi di pubblicazione di atti e provvedimenti amministrativi aventi effetto di pubblicità legale si intendono assolti con la pubblicazione nei propri siti informatici da parte delle amministrazioni e degli enti pubblici obbligati”*.

Il Comune di Valvasone Arzene ha adempiuto all’attivazione dell’Albo Pretorio *online* nei termini di legge, in particolare rispettando i criteri tecnici disciplinati dalle specifiche “Linee guida...” e le recenti norme del Garante della Privacy (c.d. *“diritto all’oblio”*).

Come deliberato dalla Commissione CIVIT, che opera ai sensi della Legge 190 del 2012 quale Autorità nazionale anticorruzione, nella delibera n. 33 del 18/12/2012, per gli atti soggetti alla pubblicità legale all’albo pretorio *on line* rimane, nei casi in cui tali atti rientrino nelle categorie per le quali l’obbligo è previsto dalla legge, anche l’obbligo di pubblicazione su altre sezioni del sito istituzionale nonché nell’apposita sezione “Amministrazione Trasparente”.

Dello stesso avviso anche ANCI che nelle linee guida agli Enti locali del 7/11/2012, che così riporta: “...la pubblicazione degli atti sull’albo pretorio, secondo il vigente ordinamento, non è rilevante ai fini dell’assolvimento degli ulteriori obblighi in materia di trasparenza e di pubblicazione – obbligatoria – dei dati indicati nell’allegato”.

Si ritiene utile rammentare che dal 01/01/2013 è previsto l’obbligo sancito dall’art. 20 della L.R. n. 26/2012 di pubblicare all’albo pretorio tutte le determinazioni.

6.3 Procedure organizzative

Negli ultimi tempi si sta procedendo, nei limiti delle disponibilità di personale e di risorse economiche, al consolidamento delle procedure organizzative relative all’iter standardizzato per la pubblicazione dei documenti sul sito che concerne la modalità dell’inserimento decentrato dei dati tramite i responsabili degli uffici di riferimento dei singoli procedimenti.

Dal punto di vista metodologico l’intendimento da raggiungere è quello di realizzare una comunicazione integrata promuovendo forme di cooperazione fra i servizi.

6.4 Piano delle performance

Posizione centrale nel programma per la trasparenza occupa l’adozione del Piano della Performance (nell’ambito del Piano Risorse ed Obiettivi), che ha il compito di individuare indicatori, livelli attesi e realizzati di prestazione, criteri di monitoraggio. Con tale documento, i cittadini hanno a disposizione la possibilità di conoscere e valutare in modo oggettivo e semplice l’operato degli enti pubblici. La pubblicazione dei dati relativi alla *performance* rende poi comparabili i risultati raggiunti, avviando un processo virtuoso di confronto e crescita, rendendo quindi ancora più utile lo sviluppo di sistemi che garantiscano l’effettiva conoscibilità e comparabilità dell’agire degli enti.

L’ente deve dotarsi di un sistema di misurazione, valutazione e gestione delle varie dimensioni della *performance* attraverso apposito piano che dovrà contenere, per la parte legata alle attività ordinarie dell’ente, gli obiettivi prestazionali misurabili e verificabili periodicamente, in modo da sviluppare connessioni e interdipendenze tra Piano della Performance e il Programma Triennale per la Trasparenza e l’Integrità.

6.5 La posta elettronica certificata (PEC)

Il comune è già dotato del servizio di Posta Elettronica Certificata e la casella istituzionale, in conformità alle previsioni di legge (art. 34 L. 69/2009) è pubblicizzata sulla *home page*, nonché censita nell’IPA (Indice delle Pubbliche Amministrazioni).

In relazione al grado di utilizzo dello strumento, tanto nei rapporti con le altre pubbliche amministrazioni che con i cittadini, si valuteranno le ulteriori azioni organizzative e strutturali eventualmente necessarie. Sin d’ora, comunque, si può affermare che la scelta strategica dell’ente è decisamente orientata verso l’informatizzazione dei procedimenti, piuttosto che verso l’informatizzazione del solo mezzo di trasmissione.

7. I DATI DA PUBBLICARE SUL SITO ISTITUZIONALE DEL COMUNE

Il D.lgs. nr. 33 del 2013 riordina la disciplina riguardante gli obblighi di pubblicità, trasparenza e diffusione di informazioni da parte delle pubbliche amministrazioni.

Per consentire una piena accessibilità delle informazioni pubblicate, nella *home page* del sito del

Comune è collocata una apposita sezione denominata “**AMMINISTRAZIONE TRASPARENTE**” al cui interno sono contenuti i dati, le informazioni e i documenti pubblicati ai sensi della normativa vigente.

Il succitato Decreto Legislativo attraverso il combinato disposto degli articoli 9 “*Accesso alle informazioni pubblicate nei siti*” e 48 “*Norme sull’attuazione degli obblighi di pubblicità e trasparenza*” rinvia all’allegato A del decreto che attraverso una tabella esplicita come deve essere organizzata la sezione dei siti istituzionali denominata “*Amministrazione trasparente*”.

Il Comune di Valvasone Arzene si sta gradualmente uniformando alla struttura formulata dalle disposizioni legislative succitate, riutilizzando alcune sezioni già esistenti e, nel contempo, inserendone di nuove.

8. INIZIATIVE DI PROMOZIONE, DIFFUSIONE, CONSOLIDAMENTO DELLA TRASPARENZA.

L’Amministrazione è già impegnata sia attraverso l’operatività dei propri organismi collegiali, sia tramite l’attività delle proprie strutture amministrative, in un’azione costante nei confronti degli utenti dei propri servizi, volta a favorire nei vari settori di pertinenza il raggiungimento di un adeguato e costante livello di trasparenza, a garanzia della legalità dell’azione amministrativa, ed un pervasivo sviluppo della cultura dell’integrità.

Nell’ambito organizzativo interno, l’Ente intende perseguire specifici obiettivi che possano contribuire a rendere ancora più efficaci le politiche di trasparenza. Si tratta, in particolare, di una serie di azioni volte a migliorare da un lato la cultura della trasparenza nel concreto agire quotidiano degli operatori e finalizzate, dall’altro ad offrire ai cittadini semplici strumenti di lettura dell’organizzazione e dei suoi comportamenti.

Per quanto riguarda lo sviluppo della cultura della legalità si attueranno iniziative volte a sensibilizzare la popolazione in apposite occasioni di confronto che possano contribuire a far crescere nella società civile una consapevolezza ed una cultura di legalità sostanziale.

9. SISTEMA DI MONITORAGGIO INTERNO SULL’ATTUAZIONE DEL PROGRAMMA

9.1 Monitoraggio del Programma Triennale per la Trasparenza e Integrità.

Il Responsabile dell’Anticorruzione e della Trasparenza, cura, con periodicità (in concomitanza con la predisposizione dei *report* sull’andamento degli obiettivi di PRO) la redazione di un sintetico prospetto riepilogativo sullo stato di attuazione del Programma, con indicazione degli scostamenti e delle relative motivazioni e segnalando eventuali inadempimenti.

Rimangono naturalmente ferme le competenze dei singoli Responsabili, in qualità di referenti “P.O.” le iniziative relative all’adempimento dei singoli obblighi di pubblicazione previsti dalle normative vigenti.

L’O.I.V. vigila sulla redazione del monitoraggio e sui relativi contenuti (Delibera CIVIT n. 2/2012), tenuto conto che l’ente punta ad integrare in maniera quanto più stretta possibile gli obiettivi del

presente Programma con quelli del Piano della Performance.

I contenuti saranno oggetto di costante aggiornamento sullo stato di attuazione ed eventuale ampliamento, anche in relazione al progressivo adeguamento alle disposizioni del D.Lgs. nr.33/2013 secondo le scadenze stabilite per gli enti locali, e comunque non inferiori all'anno.

Sul sito *web* dell'amministrazione, nella sezione denominata "*Amministrazione Trasparente*", sarà pubblicato il presente programma, unitamente allo stato annuale di attuazione.

9.2 Tempi di attuazione

Premesso che la declinazione operativa degli obiettivi sotto riportati troverà sede nel Piano della *performance* – PRO per ciascun esercizio, ai fini anche del relativo monitoraggio, si prevede la seguente scansione temporale nell'attuazione del presente Programma:

Anno 2024	aggiornamento del Piano Triennale per l'Anticorruzione e del programma per la Trasparenza e Integrità
	iniziative sulla trasparenza entro 31.12.2024;
	sviluppo del sistema rilevazione del livello di soddisfazione di alcuni servizi resi dall'Ente, entro il 31.12.2024;
Anno 2025	aggiornamenti del Piano Triennale per l'Anticorruzione e del programma per la Trasparenza e Integrità;
	iniziativa sulla trasparenza
	studio utilizzo ulteriori applicativi interattivi
Anno 2024	aggiornamenti del Piano Triennale per l'Anticorruzione e del programma per la trasparenza e Integrità;
	iniziativa sulla trasparenza
	studio utilizzo ulteriori applicativi interattivi

Segretario/anticorruzione/2024/piano triennale prev corruzione e progr trasparenza 2024-2026

scheda 1

Concorso per l'assunzione di personale

1. Valutazione della probabilità

Criteri	Punteggi
Criterio 1: discrezionalità	
Il processo è discrezionale?	
No, è del tutto vincolato = 1	
E' parzialmente vincolato dalla legge e da atti amministrativi (regolamenti, direttive, circolari) = 2	
E' parzialmente vincolato solo dalla legge = 3	
E' parzialmente vincolato solo da atti amministrativi (regolamenti, direttive, circolari) = 4	
E' altamente discrezionale = 5	
punteggio assegnato	2
Criterio 2: rilevanza esterna	
Il processo produce effetti diretti all'esterno dell'amministrazione di riferimento?	
No, ha come destinatario finale un ufficio interno = 2	
Si, il risultato del processo è rivolto direttamente ad utenti esterni = 5	
punteggio assegnato	5
Criterio 3: complessità del processo	
Si tratta di un processo complesso che comporta il coinvolgimento di più amministrazioni (esclusi i controlli) in fasi successive per il conseguimento del risultato?	
No, il processo coinvolge una sola PA = 1	
Si, il processo coinvolge più di tre amministrazioni = 3	
Si, il processo coinvolge più di cinque amministrazioni = 5	
punteggio assegnato	1
Criterio 4: valore economico	
Qual è l'impatto economico del processo?	
Ha rilevanza esclusivamente interna = 1	
Comporta l'attribuzione di vantaggi a soggetti esterni, ma di non particolare rilievo economico (es. borse di studio) = 3	
Comporta l'affidamento di considerevoli vantaggi a soggetti esterni (es. appalto) = 5	
punteggio assegnato	5
Criterio 5: frazionabilità del processo	
Il risultato finale del processo può essere raggiunto anche effettuando una pluralità di operazioni di entità economica ridotta che, considerate complessivamente, alla fine assicurano lo stesso risultato (es. pluralità di affidamenti ridotti)?	
No = 1	
Si = 5	
punteggio assegnato	1
Criterio 6: controlli	
Anche sulla base dell'esperienza pregressa, il tipo di controllo applicato sul processo è adeguato a neutralizzare il rischio?	
Si, costituisce un efficace strumento di neutralizzazione = 1	
Si, è molto efficace = 2	
Si, per una percentuale approssimativa del 50% = 3	
Si, ma in minima parte = 4	
No, il rischio rimane indifferente = 5	
punteggio assegnato	2
Valore stimato della probabilità	2,67

0 = nessuna probabilità; 1 = improbabile; 2 = poco probabile; 3 = probabile; 4 = molto probabile; 5 = altamente probabile.

Concorso per l'assunzione di personale

2. Valutazione dell'impatto

Critero 1: impatto organizzativo	
Rispetto al totale del personale impiegato nel singolo servizio (unità organizzativa semplice) competente a svolgere il processo (o la fase del processo di competenza della PA) nell'ambito della singola PA, quale percentuale di personale è impiegata nel processo? (Se il processo coinvolge l'attività di più servizi nell'ambito della stessa PA occorre riferire la percentuale al personale impiegato nei servizi coinvolti)	
fino a circa il 20% = 1	
fino a circa il 40% = 2	
fino a circa il 60% = 3	
fino a circa lo 80% = 4	
fino a circa il 100% = 5	
punteggio assegnato	5
Critero 2: impatto economico	
Nel corso degli ultimi cinque anni sono state pronunciate sentenze della Corte dei Conti a carico di dipendenti (dirigenti o dipendenti) della PA o sono state pronunciate sentenze di risarcimento del danno nei confronti della PA per la medesima tipologia di evento o di tipologie analoghe?	
No = 1	
Si = 5	
punteggio assegnato	1
Critero 3: impatto reputazionale	
Nel corso degli ultimi anni sono stati pubblicati su giornali o riviste articoli aventi ad oggetto il medesimo evento o eventi analoghi?	
No = 0	
Non ne abbiamo memoria = 1	
Si, sulla stampa locale = 2	
Si, sulla stampa nazionale = 3	
Si, sulla stampa locale e nazionale = 4	
Si sulla stampa, locale, nazionale ed internazionale = 5	
punteggio assegnato	0
Critero 4: impatto sull'immagine	
A quale livello può collocarsi il rischio dell'evento (livello apicale, intermedio, basso), ovvero la posizione/il ruolo che l'eventuale soggetto riveste nell'organizzazione è elevata, media o bassa?	
a livello di addetto = 1	
a livello di collaboratore o funzionario = 2	
a livello di dirigente di ufficio non generale, ovvero posizione apicale o posizione organizzativa = 3	
a livello di dirigente d'ufficio generale = 4	
a livello di capo dipartimento/segretario generale = 5	
punteggio assegnato	3
Valore stimato dell'impatto	2,25
0 = nessun impatto; 1 = marginale; 2 = minore; 3 = soglia; 4 = serio; 5 = superiore	

3. Valutazione complessiva del rischio

Valutazione complessiva del rischio = probabilità x impatto	6,00
---	-------------

scheda 2

Concorso per la progressione di carriera del personale

1. Valutazione della probabilità

Criteri	Punteggi
Criterio 1: discrezionalità	
Il processo è discrezionale?	
No, è del tutto vincolato = 1	
E' parzialmente vincolato dalla legge e da atti amministrativi (regolamenti, direttive, circolari) = 2	
E' parzialmente vincolato solo dalla legge = 3	
E' parzialmente vincolato solo da atti amministrativi (regolamenti, direttive, circolari) = 4	
E' altamente discrezionale = 5	
punteggio assegnato	4
Criterio 2: rilevanza esterna	
Il processo produce effetti diretti all'esterno dell'amministrazione di riferimento?	
No, ha come destinatario finale un ufficio interno = 2	
Si, il risultato del processo è rivolto direttamente ad utenti esterni = 5	
punteggio assegnato	2
Criterio 3: complessità del processo	
Si tratta di un processo complesso che comporta il coinvolgimento di più amministrazioni (esclusi i controlli) in fasi successive per il conseguimento del risultato?	
No, il processo coinvolge una sola PA = 1	
Si, il processo coinvolge più di tre amministrazioni = 3	
Si, il processo coinvolge più di cinque amministrazioni = 5	
punteggio assegnato	1
Criterio 4: valore economico	
Qual è l'impatto economico del processo?	
Ha rilevanza esclusivamente interna = 1	
Comporta l'attribuzione di vantaggi a soggetti esterni, ma di non particolare rilievo economico (es. borse di studio) = 3	
Comporta l'affidamento di considerevoli vantaggi a soggetti esterni (es. appalto) = 5	
punteggio assegnato	3
Criterio 5: frazionabilità del processo	
Il risultato finale del processo può essere raggiunto anche effettuando una pluralità di operazioni di entità economica ridotta che, considerate complessivamente, alla fine assicurano lo stesso risultato (es. pluralità di affidamenti ridotti)?	
No = 1	
Si = 5	
punteggio assegnato	1
Criterio 6: controlli	
Anche sulla base dell'esperienza pregressa, il tipo di controllo applicato sul processo è adeguato a neutralizzare il rischio?	
Si, costituisce un efficace strumento di neutralizzazione = 1	
Si, è molto efficace = 2	
Si, per una percentuale approssimativa del 50% = 3	
Si, ma in minima parte = 4	
No, il rischio rimane indifferente = 5	
punteggio assegnato	1
Valore stimato della probabilità	2,00

0 = nessuna probabilità; 1 = improbabile; 2 = poco probabile; 3 = probabile; 4 = molto probabile; 5 = altamente probabile.

Concorso per la progressione di carriera del personale

2. Valutazione dell'impatto

Criterio 1: impatto organizzativo	
Rispetto al totale del personale impiegato nel singolo servizio (unità organizzativa semplice) competente a svolgere il processo (o la fase del processo di competenza della PA) nell'ambito della singola PA, quale percentuale di personale è impiegata nel processo? (Se il processo coinvolge l'attività di più servizi nell'ambito della stessa PA occorre riferire la percentuale al personale impiegato nei servizi coinvolti)	
fino a circa il 20% = 1	
fino a circa il 40% = 2	
fino a circa il 60% = 3	
fino a circa il 80% = 4	
fino a circa il 100% = 5	
punteggio assegnato	2
Criterio 2: impatto economico	
Nel corso degli ultimi cinque anni sono state pronunciate sentenze della Corte dei Conti a carico di dipendenti (dirigenti o dipendenti) della PA o sono state pronunciate sentenze di risarcimento del danno nei confronti della PA per la medesima tipologia di evento o di tipologie analoghe?	
No = 1	
Si = 5	
punteggio assegnato	1
Criterio 3: impatto reputazionale	
Nel corso degli ultimi anni sono stati pubblicati su giornali o riviste articoli aventi ad oggetto il medesimo evento o eventi analoghi?	
No = 0	
Non ne abbiamo memoria = 1	
Si, sulla stampa locale = 2	
Si, sulla stampa nazionale = 3	
Si, sulla stampa locale e nazionale = 4	
Si sulla stampa, locale, nazionale ed internazionale = 5	
punteggio assegnato	0
Criterio 4: impatto sull'immagine	
A quale livello può collocarsi il rischio dell'evento (livello apicale, intermedio, basso), ovvero la posizione/il ruolo che l'eventuale soggetto riveste nell'organizzazione è elevata, media o bassa?	
a livello di addetto = 1	
a livello di collaboratore o funzionario = 2	
a livello di dirigente di ufficio non generale, ovvero posizione apicale o posizione organizzativa = 3	
a livello di dirigente d'ufficio generale = 4	
a livello di capo dipartimento/segretario generale = 5	
punteggio assegnato	3
Valore stimato dell'impatto	1,50
0 = nessun impatto; 1 = marginale; 2 = minore; 3 = soglia; 4 = serio; 5 = superiore	

3. Valutazione complessiva del rischio

Valutazione complessiva del rischio = probabilità x impatto	3,00
---	-------------

scheda 3

Selezione per l'affidamento di un incarico professionale (art. 7 del d.lvo 165/2001)

1. Valutazione della probabilità

Criteri	Punteggi
Criterio 1: discrezionalità	
Il processo è discrezionale?	
No, è del tutto vincolato = 1	
E' parzialmente vincolato dalla legge e da atti amministrativi (regolamenti, direttive, circolari) = 2	
E' parzialmente vincolato solo dalla legge = 3	
E' parzialmente vincolato solo da atti amministrativi (regolamenti, direttive, circolari) = 4	
E' altamente discrezionale = 5	
punteggio assegnato	4
Criterio 2: rilevanza esterna	
Il processo produce effetti diretti all'esterno dell'amministrazione di riferimento?	
No, ha come destinatario finale un ufficio interno = 2	
Si, il risultato del processo è rivolto direttamente ad utenti esterni = 5	
punteggio assegnato	5
Criterio 3: complessità del processo	
Si tratta di un processo complesso che comporta il coinvolgimento di più amministrazioni (esclusi i controlli) in fasi successive per il conseguimento del risultato?	
No, il processo coinvolge una sola PA = 1	
Si, il processo coinvolge più di tre amministrazioni = 3	
Si, il processo coinvolge più di cinque amministrazioni = 5	
punteggio assegnato	1
Criterio 4: valore economico	
Qual è l'impatto economico del processo?	
Ha rilevanza esclusivamente interna = 1	
Comporta l'attribuzione di vantaggi a soggetti esterni, ma di non particolare rilievo economico (es. borse di studio) = 3	
Comporta l'affidamento di considerevoli vantaggi a soggetti esterni (es. appalto) = 5	
punteggio assegnato	5
Criterio 5: frazionabilità del processo	
Il risultato finale del processo può essere raggiunto anche effettuando una pluralità di operazioni di entità economica ridotta che, considerate complessivamente, alla fine assicurano lo stesso risultato (es. pluralità di affidamenti ridotti)?	
No = 1	
Si = 5	
punteggio assegnato	5
Criterio 6: controlli	
Anche sulla base dell'esperienza pregressa, il tipo di controllo applicato sul processo è adeguato a neutralizzare il rischio?	
Si, costituisce un efficace strumento di neutralizzazione = 1	
Si, è molto efficace = 2	
Si, per una percentuale approssimativa del 50% = 3	
Si, ma in minima parte = 4	
No, il rischio rimane indifferente = 5	
punteggio assegnato	1
Valore stimato della probabilità	3,50

0 = nessuna probabilità; 1 = improbabile; 2 = poco probabile; 3 = probabile; 4 = molto probabile; 5 = altamente probabile.

Selezione per l'affidamento di un incarico professionale (art. 7 del d.lvo 165/2001)

2. Valutazione dell'impatto

Criterio 1: impatto organizzativo	
Rispetto al totale del personale impiegato nel singolo servizio (unità organizzativa semplice) competente a svolgere il processo (o la fase del processo di competenza della PA) nell'ambito della singola PA, quale percentuale di personale è impiegata nel processo? (Se il processo coinvolge l'attività di più servizi nell'ambito della stessa PA occorre riferire la percentuale al personale impiegato nei servizi coinvolti)	
fino a circa il 20% = 1	
fino a circa il 40% = 2	
fino a circa il 60% = 3	
fino a circa il 80% = 4	
fino a circa il 100% = 5	
punteggio assegnato	2
Criterio 2: impatto economico	
Nel corso degli ultimi cinque anni sono state pronunciate sentenze della Corte dei Conti a carico di dipendenti (dirigenti o dipendenti) della PA o sono state pronunciate sentenze di risarcimento del danno nei confronti della PA per la medesima tipologia di evento o di tipologie analoghe?	
No = 1	
Si = 5	
punteggio assegnato	1
Criterio 3: impatto reputazionale	
Nel corso degli ultimi anni sono stati pubblicati su giornali o riviste articoli aventi ad oggetto il medesimo evento o eventi analoghi?	
No = 0	
Non ne abbiamo memoria = 1	
Si, sulla stampa locale = 2	
Si, sulla stampa nazionale = 3	
Si, sulla stampa locale e nazionale = 4	
Si sulla stampa, locale, nazionale ed internazionale = 5	
punteggio assegnato	0
Criterio 4: impatto sull'immagine	
A quale livello può collocarsi il rischio dell'evento (livello apicale, intermedio, basso), ovvero la posizione/il ruolo che l'eventuale soggetto riveste nell'organizzazione è elevata, media o bassa?	
a livello di addetto = 1	
a livello di collaboratore o funzionario = 2	
a livello di dirigente di ufficio non generale, ovvero posizione apicale o posizione organizzativa = 3	
a livello di dirigente d'ufficio generale = 4	
a livello di capo dipartimento/segretario generale = 5	
punteggio assegnato	3
Valore stimato dell'impatto	1,50
0 = nessun impatto; 1 = marginale; 2 = minore; 3 = soglia; 4 = serio; 5 = superiore	

3. Valutazione complessiva del rischio

Valutazione complessiva del rischio = probabilità x impatto	5,25
---	-------------

scheda 3

Selezione per l'affidamento di un incarico professionale (art. 7 del d.lvo 165/2001)

N.B.: i numeri che abbiamo inserito nella colonna "Punteggi" sono un mero esempio, per cui devono essere personalizzati da ogni ente

1. Valutazione della probabilità

Criteri	Punteggi
Criterio 1: discrezionalità	
Il processo è discrezionale?	
No, è del tutto vincolato = 1	
E' parzialmente vincolato dalla legge e da atti amministrativi (regolamenti, direttive, circolari) = 2	
E' parzialmente vincolato solo dalla legge = 3	
E' parzialmente vincolato solo da atti amministrativi (regolamenti, direttive, circolari) = 4	
E' altamente discrezionale = 5	
punteggio assegnato	4
Criterio 2: rilevanza esterna	
Il processo produce effetti diretti all'esterno dell'amministrazione di riferimento?	
No, ha come destinatario finale un ufficio interno = 2	
Si, il risultato del processo è rivolto direttamente ad utenti esterni = 5	
punteggio assegnato	5
Criterio 3: complessità del processo	
Si tratta di un processo complesso che comporta il coinvolgimento di più amministrazioni (esclusi i controlli) in fasi successive per il conseguimento del risultato?	
No, il processo coinvolge una sola PA = 1	
Si, il processo coinvolge più di tre amministrazioni = 3	
Si, il processo coinvolge più di cinque amministrazioni = 5	
punteggio assegnato	1
Criterio 4: valore economico	
Qual è l'impatto economico del processo?	
Ha rilevanza esclusivamente interna = 1	
Comporta l'attribuzione di vantaggi a soggetti esterni, ma di non particolare rilievo economico (es. borse di studio) = 3	
Comporta l'affidamento di considerevoli vantaggi a soggetti esterni (es. appalto) = 5	
punteggio assegnato	5
Criterio 5: frazionabilità del processo	
Il risultato finale del processo può essere raggiunto anche effettuando una pluralità di operazioni di entità economica ridotta che, considerate complessivamente, alla fine assicurano lo stesso risultato (es. pluralità di affidamenti ridotti)?	
No = 1	
Si = 5	
punteggio assegnato	5
Criterio 6: controlli	
Anche sulla base dell'esperienza pregressa, il tipo di controllo applicato sul processo è adeguato a neutralizzare il rischio?	
Si, costituisce un efficace strumento di neutralizzazione = 1	
Si, è molto efficace = 2	
Si, per una percentuale approssimativa del 50% = 3	
Si, ma in minima parte = 4	
No, il rischio rimane indifferente = 5	
punteggio assegnato	1
Valore stimato della probabilità	3,50

0 = nessuna probabilità; 1 = improbabile; 2 = poco probabile; 3 = probabile; 4 = molto probabile; 5 = altamente probabile.

Selezione per l'affidamento di un incarico professionale (art. 7 del d.lvo 165/2001)

2. Valutazione dell'impatto

Criterio 1: impatto organizzativo	
Rispetto al totale del personale impiegato nel singolo servizio (unità organizzativa semplice) competente a svolgere il processo (o la fase del processo di competenza della PA) nell'ambito della singola PA, quale percentuale di personale è impiegata nel processo? (Se il processo coinvolge l'attività di più servizi nell'ambito della stessa PA occorre riferire la percentuale al personale impiegato nei servizi coinvolti)	
fino a circa il 20% = 1	
fino a circa il 40% = 2	
fino a circa il 60% = 3	
fino a circa il 80% = 4	
fino a circa il 100% = 5	
punteggio assegnato	1
Criterio 2: impatto economico	
Nel corso degli ultimi cinque anni sono state pronunciate sentenze della Corte dei Conti a carico di dipendenti (dirigenti o dipendenti) della PA o sono state pronunciate sentenze di risarcimento del danno nei confronti della PA per la medesima tipologia di evento o di tipologie analoghe?	
No = 1	
Si = 5	
punteggio assegnato	1
Criterio 3: impatto reputazionale	
Nel corso degli ultimi anni sono stati pubblicati su giornali o riviste articoli aventi ad oggetto il medesimo evento o eventi analoghi?	
No = 0	
Non ne abbiamo memoria = 1	
Si, sulla stampa locale = 2	
Si, sulla stampa nazionale = 3	
Si, sulla stampa locale e nazionale = 4	
Si sulla stampa, locale, nazionale ed internazionale = 5	
punteggio assegnato	1
Criterio 4: impatto sull'immagine	
A quale livello può collocarsi il rischio dell'evento (livello apicale, intermedio, basso), ovvero la posizione/il ruolo che l'eventuale soggetto riveste nell'organizzazione è elevata, media o bassa?	
a livello di addetto = 1	
a livello di collaboratore o funzionario = 2	
a livello di dirigente di ufficio non generale, ovvero posizione apicale o posizione organizzativa = 3	
a livello di dirigente d'ufficio generale = 4	
a livello di capo dipartimento/segretario generale = 5	
punteggio assegnato	3
Valore stimato dell'impatto	1,50
0 = nessun impatto; 1 = marginale; 2 = minore; 3 = soglia; 4 = serio; 5 = superiore	

3. Valutazione complessiva del rischio

Valutazione complessiva del rischio = probabilità x impatto	5,25
---	-------------

scheda 3

Selezione per l'affidamento di un incarico professionale (art. 7 del d.lvo 165/2001)

N.B.: i numeri che abbiamo inserito nella colonna "Punteggi" sono un mero esempio, per cui devono essere personalizzati da ogni ente

1. Valutazione della probabilità

Criteri	Punteggi
Criterio 1: discrezionalità	
Il processo è discrezionale?	
No, è del tutto vincolato = 1	
E' parzialmente vincolato dalla legge e da atti amministrativi (regolamenti, direttive, circolari) = 2	
E' parzialmente vincolato solo dalla legge = 3	
E' parzialmente vincolato solo da atti amministrativi (regolamenti, direttive, circolari) = 4	
E' altamente discrezionale = 5	
punteggio assegnato	4
Criterio 2: rilevanza esterna	
Il processo produce effetti diretti all'esterno dell'amministrazione di riferimento?	
No, ha come destinatario finale un ufficio interno = 2	
Si, il risultato del processo è rivolto direttamente ad utenti esterni = 5	
punteggio assegnato	5
Criterio 3: complessità del processo	
Si tratta di un processo complesso che comporta il coinvolgimento di più amministrazioni (esclusi i controlli) in fasi successive per il conseguimento del risultato?	
No, il processo coinvolge una sola PA = 1	
Si, il processo coinvolge più di tre amministrazioni = 3	
Si, il processo coinvolge più di cinque amministrazioni = 5	
punteggio assegnato	1
Criterio 4: valore economico	
Qual è l'impatto economico del processo?	
Ha rilevanza esclusivamente interna = 1	
Comporta l'attribuzione di vantaggi a soggetti esterni, ma di non particolare rilievo economico (es. borse di studio) = 3	
Comporta l'affidamento di considerevoli vantaggi a soggetti esterni (es. appalto) = 5	
punteggio assegnato	5
Criterio 5: frazionabilità del processo	
Il risultato finale del processo può essere raggiunto anche effettuando una pluralità di operazioni di entità economica ridotta che, considerate complessivamente, alla fine assicurano lo stesso risultato (es. pluralità di affidamenti ridotti)?	
No = 1	
Si = 5	
punteggio assegnato	5
Criterio 6: controlli	
Anche sulla base dell'esperienza pregressa, il tipo di controllo applicato sul processo è adeguato a neutralizzare il rischio?	
Si, costituisce un efficace strumento di neutralizzazione = 1	
Si, è molto efficace = 2	
Si, per una percentuale approssimativa del 50% = 3	
Si, ma in minima parte = 4	
No, il rischio rimane indifferente = 5	
punteggio assegnato	1
Valore stimato della probabilità	3,50

0 = nessuna probabilità; 1 = improbabile; 2 = poco probabile; 3 = probabile; 4 = molto probabile; 5 = altamente probabile.

Selezione per l'affidamento di un incarico professionale (art. 7 del d.lvo 165/2001)

2. Valutazione dell'impatto

Criterio 1: impatto organizzativo	
Rispetto al totale del personale impiegato nel singolo servizio (unità organizzativa semplice) competente a svolgere il processo (o la fase del processo di competenza della PA) nell'ambito della singola PA, quale percentuale di personale è impiegata nel processo? (Se il processo coinvolge l'attività di più servizi nell'ambito della stessa PA occorre riferire la percentuale al personale impiegato nei servizi coinvolti)	
fino a circa il 20% = 1	
fino a circa il 40% = 2	
fino a circa il 60% = 3	
fino a circa il 80% = 4	
fino a circa il 100% = 5	
punteggio assegnato	1
Criterio 2: impatto economico	
Nel corso degli ultimi cinque anni sono state pronunciate sentenze della Corte dei Conti a carico di dipendenti (dirigenti o dipendenti) della PA o sono state pronunciate sentenze di risarcimento del danno nei confronti della PA per la medesima tipologia di evento o di tipologie analoghe?	
No = 1	
Si = 5	
punteggio assegnato	1
Criterio 3: impatto reputazionale	
Nel corso degli ultimi anni sono stati pubblicati su giornali o riviste articoli aventi ad oggetto il medesimo evento o eventi analoghi?	
No = 0	
Non ne abbiamo memoria = 1	
Si, sulla stampa locale = 2	
Si, sulla stampa nazionale = 3	
Si, sulla stampa locale e nazionale = 4	
Si sulla stampa, locale, nazionale ed internazionale = 5	
punteggio assegnato	1
Criterio 4: impatto sull'immagine	
A quale livello può collocarsi il rischio dell'evento (livello apicale, intermedio, basso), ovvero la posizione/il ruolo che l'eventuale soggetto riveste nell'organizzazione è elevata, media o bassa?	
a livello di addetto = 1	
a livello di collaboratore o funzionario = 2	
a livello di dirigente di ufficio non generale, ovvero posizione apicale o posizione organizzativa = 3	
a livello di dirigente d'ufficio generale = 4	
a livello di capo dipartimento/segretario generale = 5	
punteggio assegnato	3
Valore stimato dell'impatto	1,50
0 = nessun impatto; 1 = marginale; 2 = minore; 3 = soglia; 4 = serio; 5 = superiore	

3. Valutazione complessiva del rischio

Valutazione complessiva del rischio = probabilità x impatto	5,25
---	-------------

scheda 3

Selezione per l'affidamento di un incarico professionale (art. 7 del d.lvo 165/2001)

N.B.: i numeri che abbiamo inserito nella colonna "Punteggi" sono un mero esempio, per cui devono essere personalizzati da ogni ente

1. Valutazione della probabilità

Criteri	Punteggi
Criterio 1: discrezionalità	
Il processo è discrezionale?	
No, è del tutto vincolato = 1	
E' parzialmente vincolato dalla legge e da atti amministrativi (regolamenti, direttive, circolari) = 2	
E' parzialmente vincolato solo dalla legge = 3	
E' parzialmente vincolato solo da atti amministrativi (regolamenti, direttive, circolari) = 4	
E' altamente discrezionale = 5	
punteggio assegnato	4
Criterio 2: rilevanza esterna	
Il processo produce effetti diretti all'esterno dell'amministrazione di riferimento?	
No, ha come destinatario finale un ufficio interno = 2	
Si, il risultato del processo è rivolto direttamente ad utenti esterni = 5	
punteggio assegnato	5
Criterio 3: complessità del processo	
Si tratta di un processo complesso che comporta il coinvolgimento di più amministrazioni (esclusi i controlli) in fasi successive per il conseguimento del risultato?	
No, il processo coinvolge una sola PA = 1	
Si, il processo coinvolge più di tre amministrazioni = 3	
Si, il processo coinvolge più di cinque amministrazioni = 5	
punteggio assegnato	1
Criterio 4: valore economico	
Qual è l'impatto economico del processo?	
Ha rilevanza esclusivamente interna = 1	
Comporta l'attribuzione di vantaggi a soggetti esterni, ma di non particolare rilievo economico (es. borse di studio) = 3	
Comporta l'affidamento di considerevoli vantaggi a soggetti esterni (es. appalto) = 5	
punteggio assegnato	5
Criterio 5: frazionabilità del processo	
Il risultato finale del processo può essere raggiunto anche effettuando una pluralità di operazioni di entità economica ridotta che, considerate complessivamente, alla fine assicurano lo stesso risultato (es. pluralità di affidamenti ridotti)?	
No = 1	
Si = 5	
punteggio assegnato	5
Criterio 6: controlli	
Anche sulla base dell'esperienza pregressa, il tipo di controllo applicato sul processo è adeguato a neutralizzare il rischio?	
Si, costituisce un efficace strumento di neutralizzazione = 1	
Si, è molto efficace = 2	
Si, per una percentuale approssimativa del 50% = 3	
Si, ma in minima parte = 4	
No, il rischio rimane indifferente = 5	
punteggio assegnato	1
Valore stimato della probabilità	3,50

0 = nessuna probabilità; 1 = improbabile; 2 = poco probabile; 3 = probabile; 4 = molto probabile; 5 = altamente probabile.

Selezione per l'affidamento di un incarico professionale (art. 7 del d.lvo 165/2001)

2. Valutazione dell'impatto

Criterio 1: impatto organizzativo	
Rispetto al totale del personale impiegato nel singolo servizio (unità organizzativa semplice) competente a svolgere il processo (o la fase del processo di competenza della PA) nell'ambito della singola PA, quale percentuale di personale è impiegata nel processo? (Se il processo coinvolge l'attività di più servizi nell'ambito della stessa PA occorre riferire la percentuale al personale impiegato nei servizi coinvolti)	
fino a circa il 20% = 1	
fino a circa il 40% = 2	
fino a circa il 60% = 3	
fino a circa il 80% = 4	
fino a circa il 100% = 5	
punteggio assegnato	1
Criterio 2: impatto economico	
Nel corso degli ultimi cinque anni sono state pronunciate sentenze della Corte dei Conti a carico di dipendenti (dirigenti o dipendenti) della PA o sono state pronunciate sentenze di risarcimento del danno nei confronti della PA per la medesima tipologia di evento o di tipologie analoghe?	
No = 1	
Si = 5	
punteggio assegnato	1
Criterio 3: impatto reputazionale	
Nel corso degli ultimi anni sono stati pubblicati su giornali o riviste articoli aventi ad oggetto il medesimo evento o eventi analoghi?	
No = 0	
Non ne abbiamo memoria = 1	
Si, sulla stampa locale = 2	
Si, sulla stampa nazionale = 3	
Si, sulla stampa locale e nazionale = 4	
Si sulla stampa, locale, nazionale ed internazionale = 5	
punteggio assegnato	1
Criterio 4: impatto sull'immagine	
A quale livello può collocarsi il rischio dell'evento (livello apicale, intermedio, basso), ovvero la posizione/il ruolo che l'eventuale soggetto riveste nell'organizzazione è elevata, media o bassa?	
a livello di addetto = 1	
a livello di collaboratore o funzionario = 2	
a livello di dirigente di ufficio non generale, ovvero posizione apicale o posizione organizzativa = 3	
a livello di dirigente d'ufficio generale = 4	
a livello di capo dipartimento/segretario generale = 5	
punteggio assegnato	3
Valore stimato dell'impatto	1,50
0 = nessun impatto; 1 = marginale; 2 = minore; 3 = soglia; 4 = serio; 5 = superiore	

3. Valutazione complessiva del rischio

Valutazione complessiva del rischio = probabilità x impatto	5,25
---	-------------

scheda 4

Gara ad evidenza pubblica per l'affidamento di lavori, servizi, forniture

1. Valutazione della probabilità

Criteri	Punteggi
Criterio 1: discrezionalità	
Il processo è discrezionale?	
No, è del tutto vincolato = 1	
E' parzialmente vincolato dalla legge e da atti amministrativi (regolamenti, direttive, circolari) = 2	
E' parzialmente vincolato solo dalla legge = 3	
E' parzialmente vincolato solo da atti amministrativi (regolamenti, direttive, circolari) = 4	
E' altamente discrezionale = 5	
punteggio assegnato	2
Criterio 2: rilevanza esterna	
Il processo produce effetti diretti all'esterno dell'amministrazione di riferimento?	
No, ha come destinatario finale un ufficio interno = 2	
Si, il risultato del processo è rivolto direttamente ad utenti esterni = 5	
punteggio assegnato	5
Criterio 3: complessità del processo	
Si tratta di un processo complesso che comporta il coinvolgimento di più amministrazioni (esclusi i controlli) in fasi successive per il conseguimento del risultato?	
No, il processo coinvolge una sola PA = 1	
Si, il processo coinvolge più di tre amministrazioni = 3	
Si, il processo coinvolge più di cinque amministrazioni = 5	
punteggio assegnato	1
Criterio 4: valore economico	
Qual è l'impatto economico del processo?	
Ha rilevanza esclusivamente interna = 1	
Comporta l'attribuzione di vantaggi a soggetti esterni, ma di non particolare rilievo economico (es. borse di studio) = 3	
Comporta l'affidamento di considerevoli vantaggi a soggetti esterni (es. appalto) = 5	
punteggio assegnato	5
Criterio 5: frazionabilità del processo	
Il risultato finale del processo può essere raggiunto anche effettuando una pluralità di operazioni di entità economica ridotta che, considerate complessivamente, alla fine assicurano lo stesso risultato (es. pluralità di affidamenti ridotti)?	
No = 1	
Si = 5	
punteggio assegnato	1
Criterio 6: controlli	
Anche sulla base dell'esperienza pregressa, il tipo di controllo applicato sul processo è adeguato a neutralizzare il rischio?	
Si, costituisce un efficace strumento di neutralizzazione = 1	
Si, è molto efficace = 2	
Si, per una percentuale approssimativa del 50% = 3	
Si, ma in minima parte = 4	
No, il rischio rimane indifferente = 5	
punteggio assegnato	1
Valore stimato della probabilità	2,50

0 = nessuna probabilità; 1 = improbabile; 2 = poco probabile; 3 = probabile; 4 = molto probabile; 5 = altamente probabile.

Gara ad evidenza pubblica per l'affidamento di lavori, servizi, forniture

2. Valutazione dell'impatto

Criterio 1: impatto organizzativo	
Rispetto al totale del personale impiegato nel singolo servizio (unità organizzativa semplice) competente a svolgere il processo (o la fase del processo di competenza della PA) nell'ambito della singola PA, quale percentuale di personale è impiegata nel processo? (Se il processo coinvolge l'attività di più servizi nell'ambito della stessa PA occorre riferire la percentuale al personale impiegato nei servizi coinvolti)	
fino a circa il 20% = 1	
fino a circa il 40% = 2	
fino a circa il 60% = 3	
fino a circa il 80% = 4	
fino a circa il 100% = 5	
punteggio assegnato	2
Criterio 2: impatto economico	
Nel corso degli ultimi cinque anni sono state pronunciate sentenze della Corte dei Conti a carico di dipendenti (dirigenti o dipendenti) della PA o sono state pronunciate sentenze di risarcimento del danno nei confronti della PA per la medesima tipologia di evento o di tipologie analoghe?	
No = 1	
Si = 5	
punteggio assegnato	1
Criterio 3: impatto reputazionale	
Nel corso degli ultimi anni sono stati pubblicati su giornali o riviste articoli aventi ad oggetto il medesimo evento o eventi analoghi?	
No = 0	
Non ne abbiamo memoria = 1	
Si, sulla stampa locale = 2	
Si, sulla stampa nazionale = 3	
Si, sulla stampa locale e nazionale = 4	
Si sulla stampa, locale, nazionale ed internazionale = 5	
punteggio assegnato	0
Criterio 4: impatto sull'immagine	
A quale livello può collocarsi il rischio dell'evento (livello apicale, intermedio, basso), ovvero la posizione/il ruolo che l'eventuale soggetto riveste nell'organizzazione è elevata, media o bassa?	
a livello di addetto = 1	
a livello di collaboratore o funzionario = 2	
a livello di dirigente di ufficio non generale, ovvero posizione apicale o posizione organizzativa = 3	
a livello di dirigente d'ufficio generale = 4	
a livello di capo dipartimento/segretario generale = 5	
punteggio assegnato	3
Valore stimato dell'impatto	1,50
0 = nessun impatto; 1 = marginale; 2 = minore; 3 = soglia; 4 = serio; 5 = superiore	

3. Valutazione complessiva del rischio

Valutazione complessiva del rischio = probabilità x impatto	3,75
---	-------------

scheda 4

Gara ad evidenza pubblica per l'affidamento di lavori, servizi, forniture

N.B.: i numeri che abbiamo inserito nella colonna "Punteggi" sono un mero esempio, per cui devono essere personalizzati da ogni ente

1. Valutazione della probabilità

Criteri	Punteggi
Criterio 1: discrezionalità	
Il processo è discrezionale?	
No, è del tutto vincolato = 1	
E' parzialmente vincolato dalla legge e da atti amministrativi (regolamenti, direttive, circolari) = 2	
E' parzialmente vincolato solo dalla legge = 3	
E' parzialmente vincolato solo da atti amministrativi (regolamenti, direttive, circolari) = 4	
E' altamente discrezionale = 5	
punteggio assegnato	1
Criterio 2: rilevanza esterna	
Il processo produce effetti diretti all'esterno dell'amministrazione di riferimento?	
No, ha come destinatario finale un ufficio interno = 2	
Si, il risultato del processo è rivolto direttamente ad utenti esterni = 5	
punteggio assegnato	5
Criterio 3: complessità del processo	
Si tratta di un processo complesso che comporta il coinvolgimento di più amministrazioni (esclusi i controlli) in fasi successive per il conseguimento del risultato?	
No, il processo coinvolge una sola PA = 1	
Si, il processo coinvolge più di tre amministrazioni = 3	
Si, il processo coinvolge più di cinque amministrazioni = 5	
punteggio assegnato	1
Criterio 4: valore economico	
Qual è l'impatto economico del processo?	
Ha rilevanza esclusivamente interna = 1	
Comporta l'attribuzione di vantaggi a soggetti esterni, ma di non particolare rilievo economico (es. borse di studio) = 3	
Comporta l'affidamento di considerevoli vantaggi a soggetti esterni (es. appalto) = 5	
punteggio assegnato	5
Criterio 5: frazionabilità del processo	
Il risultato finale del processo può essere raggiunto anche effettuando una pluralità di operazioni di entità economica ridotta che, considerate complessivamente, alla fine assicurano lo stesso risultato (es. pluralità di affidamenti ridotti)?	
No = 1	
Si = 5	
punteggio assegnato	1
Criterio 6: controlli	
Anche sulla base dell'esperienza pregressa, il tipo di controllo applicato sul processo è adeguato a neutralizzare il rischio?	
Si, costituisce un efficace strumento di neutralizzazione = 1	
Si, è molto efficace = 2	
Si, per una percentuale approssimativa del 50% = 3	
Si, ma in minima parte = 4	
No, il rischio rimane indifferente = 5	
punteggio assegnato	1
Valore stimato della probabilità	2,33

0 = nessuna probabilità; 1 = improbabile; 2 = poco probabile; 3 = probabile; 4 = molto probabile; 5 = altamente probabile.

Gara ad evidenza pubblica per l'affidamento di lavori, servizi, forniture

2. Valutazione dell'impatto

Criterio 1: impatto organizzativo	
Rispetto al totale del personale impiegato nel singolo servizio (unità organizzativa semplice) competente a svolgere il processo (o la fase del processo di competenza della PA) nell'ambito della singola PA, quale percentuale di personale è impiegata nel processo? (Se il processo coinvolge l'attività di più servizi nell'ambito della stessa PA occorre riferire la percentuale al personale impiegato nei servizi coinvolti)	
fino a circa il 20% = 1	
fino a circa il 40% = 2	
fino a circa il 60% = 3	
fino a circa il 80% = 4	
fino a circa il 100% = 5	
punteggio assegnato	1
Criterio 2: impatto economico	
Nel corso degli ultimi cinque anni sono state pronunciate sentenze della Corte dei Conti a carico di dipendenti (dirigenti o dipendenti) della PA o sono state pronunciate sentenze di risarcimento del danno nei confronti della PA per la medesima tipologia di evento o di tipologie analoghe?	
No = 1	
Si = 5	
punteggio assegnato	1
Criterio 3: impatto reputazionale	
Nel corso degli ultimi anni sono stati pubblicati su giornali o riviste articoli aventi ad oggetto il medesimo evento o eventi analoghi?	
No = 0	
Non ne abbiamo memoria = 1	
Si, sulla stampa locale = 2	
Si, sulla stampa nazionale = 3	
Si, sulla stampa locale e nazionale = 4	
Si sulla stampa, locale, nazionale ed internazionale = 5	
punteggio assegnato	0
Criterio 4: impatto sull'immagine	
A quale livello può collocarsi il rischio dell'evento (livello apicale, intermedio, basso), ovvero la posizione/il ruolo che l'eventuale soggetto riveste nell'organizzazione è elevata, media o bassa?	
a livello di addetto = 1	
a livello di collaboratore o funzionario = 2	
a livello di dirigente di ufficio non generale, ovvero posizione apicale o posizione organizzativa = 3	
a livello di dirigente d'ufficio generale = 4	
a livello di capo dipartimento/segretario generale = 5	
punteggio assegnato	3
Valore stimato dell'impatto	1,25
0 = nessun impatto; 1 = marginale; 2 = minore; 3 = soglia; 4 = serio; 5 = superiore	

3. Valutazione complessiva del rischio

Valutazione complessiva del rischio = probabilità x impatto	2,92
---	-------------

scheda 4

Gara ad evidenza pubblica per l'affidamento di lavori, servizi, forniture

N.B.: i numeri che abbiamo inserito nella colonna "Punteggi" sono un mero esempio, per cui devono essere personalizzati da ogni ente

1. Valutazione della probabilità

Criteri	Punteggi
Criterio 1: discrezionalità	
Il processo è discrezionale?	
No, è del tutto vincolato = 1	
E' parzialmente vincolato dalla legge e da atti amministrativi (regolamenti, direttive, circolari) = 2	
E' parzialmente vincolato solo dalla legge = 3	
E' parzialmente vincolato solo da atti amministrativi (regolamenti, direttive, circolari) = 4	
E' altamente discrezionale = 5	
punteggio assegnato	1
Criterio 2: rilevanza esterna	
Il processo produce effetti diretti all'esterno dell'amministrazione di riferimento?	
No, ha come destinatario finale un ufficio interno = 2	
Si, il risultato del processo è rivolto direttamente ad utenti esterni = 5	
punteggio assegnato	5
Criterio 3: complessità del processo	
Si tratta di un processo complesso che comporta il coinvolgimento di più amministrazioni (esclusi i controlli) in fasi successive per il conseguimento del risultato?	
No, il processo coinvolge una sola PA = 1	
Si, il processo coinvolge più di tre amministrazioni = 3	
Si, il processo coinvolge più di cinque amministrazioni = 5	
punteggio assegnato	1
Criterio 4: valore economico	
Qual è l'impatto economico del processo?	
Ha rilevanza esclusivamente interna = 1	
Comporta l'attribuzione di vantaggi a soggetti esterni, ma di non particolare rilievo economico (es. borse di studio) = 3	
Comporta l'affidamento di considerevoli vantaggi a soggetti esterni (es. appalto) = 5	
punteggio assegnato	5
Criterio 5: frazionabilità del processo	
Il risultato finale del processo può essere raggiunto anche effettuando una pluralità di operazioni di entità economica ridotta che, considerate complessivamente, alla fine assicurano lo stesso risultato (es. pluralità di affidamenti ridotti)?	
No = 1	
Si = 5	
punteggio assegnato	1
Criterio 6: controlli	
Anche sulla base dell'esperienza pregressa, il tipo di controllo applicato sul processo è adeguato a neutralizzare il rischio?	
Si, costituisce un efficace strumento di neutralizzazione = 1	
Si, è molto efficace = 2	
Si, per una percentuale approssimativa del 50% = 3	
Si, ma in minima parte = 4	
No, il rischio rimane indifferente = 5	
punteggio assegnato	1
Valore stimato della probabilità	2,33

0 = nessuna probabilità; 1 = improbabile; 2 = poco probabile; 3 = probabile; 4 = molto probabile; 5 = altamente probabile.

Gara ad evidenza pubblica per l'affidamento di lavori, servizi, forniture

2. Valutazione dell'impatto

Criterio 1: impatto organizzativo	
Rispetto al totale del personale impiegato nel singolo servizio (unità organizzativa semplice) competente a svolgere il processo (o la fase del processo di competenza della PA) nell'ambito della singola PA, quale percentuale di personale è impiegata nel processo? (Se il processo coinvolge l'attività di più servizi nell'ambito della stessa PA occorre riferire la percentuale al personale impiegato nei servizi coinvolti)	
fino a circa il 20% = 1	
fino a circa il 40% = 2	
fino a circa il 60% = 3	
fino a circa il 80% = 4	
fino a circa il 100% = 5	
punteggio assegnato	1
Criterio 2: impatto economico	
Nel corso degli ultimi cinque anni sono state pronunciate sentenze della Corte dei Conti a carico di dipendenti (dirigenti o dipendenti) della PA o sono state pronunciate sentenze di risarcimento del danno nei confronti della PA per la medesima tipologia di evento o di tipologie analoghe?	
No = 1	
Si = 5	
punteggio assegnato	1
Criterio 3: impatto reputazionale	
Nel corso degli ultimi anni sono stati pubblicati su giornali o riviste articoli aventi ad oggetto il medesimo evento o eventi analoghi?	
No = 0	
Non ne abbiamo memoria = 1	
Si, sulla stampa locale = 2	
Si, sulla stampa nazionale = 3	
Si, sulla stampa locale e nazionale = 4	
Si sulla stampa, locale, nazionale ed internazionale = 5	
punteggio assegnato	0
Criterio 4: impatto sull'immagine	
A quale livello può collocarsi il rischio dell'evento (livello apicale, intermedio, basso), ovvero la posizione/il ruolo che l'eventuale soggetto riveste nell'organizzazione è elevata, media o bassa?	
a livello di addetto = 1	
a livello di collaboratore o funzionario = 2	
a livello di dirigente di ufficio non generale, ovvero posizione apicale o posizione organizzativa = 3	
a livello di dirigente d'ufficio generale = 4	
a livello di capo dipartimento/segretario generale = 5	
punteggio assegnato	3
Valore stimato dell'impatto	1,25
0 = nessun impatto; 1 = marginale; 2 = minore; 3 = soglia; 4 = serio; 5 = superiore	

3. Valutazione complessiva del rischio

Valutazione complessiva del rischio = probabilità x impatto	2,92
---	-------------

scheda 4

Gara ad evidenza pubblica per l'affidamento di lavori, servizi, forniture

N.B.: i numeri che abbiamo inserito nella colonna "Punteggi" sono un mero esempio, per cui devono essere personalizzati da ogni ente

1. Valutazione della probabilità

Criteri	Punteggi
Criterio 1: discrezionalità	
Il processo è discrezionale?	
No, è del tutto vincolato = 1	
E' parzialmente vincolato dalla legge e da atti amministrativi (regolamenti, direttive, circolari) = 2	
E' parzialmente vincolato solo dalla legge = 3	
E' parzialmente vincolato solo da atti amministrativi (regolamenti, direttive, circolari) = 4	
E' altamente discrezionale = 5	
punteggio assegnato	1
Criterio 2: rilevanza esterna	
Il processo produce effetti diretti all'esterno dell'amministrazione di riferimento?	
No, ha come destinatario finale un ufficio interno = 2	
Si, il risultato del processo è rivolto direttamente ad utenti esterni = 5	
punteggio assegnato	5
Criterio 3: complessità del processo	
Si tratta di un processo complesso che comporta il coinvolgimento di più amministrazioni (esclusi i controlli) in fasi successive per il conseguimento del risultato?	
No, il processo coinvolge una sola PA = 1	
Si, il processo coinvolge più di tre amministrazioni = 3	
Si, il processo coinvolge più di cinque amministrazioni = 5	
punteggio assegnato	1
Criterio 4: valore economico	
Qual è l'impatto economico del processo?	
Ha rilevanza esclusivamente interna = 1	
Comporta l'attribuzione di vantaggi a soggetti esterni, ma di non particolare rilievo economico (es. borse di studio) = 3	
Comporta l'affidamento di considerevoli vantaggi a soggetti esterni (es. appalto) = 5	
punteggio assegnato	5
Criterio 5: frazionabilità del processo	
Il risultato finale del processo può essere raggiunto anche effettuando una pluralità di operazioni di entità economica ridotta che, considerate complessivamente, alla fine assicurano lo stesso risultato (es. pluralità di affidamenti ridotti)?	
No = 1	
Si = 5	
punteggio assegnato	1
Criterio 6: controlli	
Anche sulla base dell'esperienza pregressa, il tipo di controllo applicato sul processo è adeguato a neutralizzare il rischio?	
Si, costituisce un efficace strumento di neutralizzazione = 1	
Si, è molto efficace = 2	
Si, per una percentuale approssimativa del 50% = 3	
Si, ma in minima parte = 4	
No, il rischio rimane indifferente = 5	
punteggio assegnato	1
Valore stimato della probabilità	2,33

0 = nessuna probabilità; 1 = improbabile; 2 = poco probabile; 3 = probabile; 4 = molto probabile; 5 = altamente probabile.

Gara ad evidenza pubblica per l'affidamento di lavori, servizi, forniture

2. Valutazione dell'impatto

Criterio 1: impatto organizzativo	
Rispetto al totale del personale impiegato nel singolo servizio (unità organizzativa semplice) competente a svolgere il processo (o la fase del processo di competenza della PA) nell'ambito della singola PA, quale percentuale di personale è impiegata nel processo? (Se il processo coinvolge l'attività di più servizi nell'ambito della stessa PA occorre riferire la percentuale al personale impiegato nei servizi coinvolti)	
fino a circa il 20% = 1	
fino a circa il 40% = 2	
fino a circa il 60% = 3	
fino a circa il 80% = 4	
fino a circa il 100% = 5	
punteggio assegnato	1
Criterio 2: impatto economico	
Nel corso degli ultimi cinque anni sono state pronunciate sentenze della Corte dei Conti a carico di dipendenti (dirigenti o dipendenti) della PA o sono state pronunciate sentenze di risarcimento del danno nei confronti della PA per la medesima tipologia di evento o di tipologie analoghe?	
No = 1	
Si = 5	
punteggio assegnato	1
Criterio 3: impatto reputazionale	
Nel corso degli ultimi anni sono stati pubblicati su giornali o riviste articoli aventi ad oggetto il medesimo evento o eventi analoghi?	
No = 0	
Non ne abbiamo memoria = 1	
Si, sulla stampa locale = 2	
Si, sulla stampa nazionale = 3	
Si, sulla stampa locale e nazionale = 4	
Si sulla stampa, locale, nazionale ed internazionale = 5	
punteggio assegnato	0
Criterio 4: impatto sull'immagine	
A quale livello può collocarsi il rischio dell'evento (livello apicale, intermedio, basso), ovvero la posizione/il ruolo che l'eventuale soggetto riveste nell'organizzazione è elevata, media o bassa?	
a livello di addetto = 1	
a livello di collaboratore o funzionario = 2	
a livello di dirigente di ufficio non generale, ovvero posizione apicale o posizione organizzativa = 3	
a livello di dirigente d'ufficio generale = 4	
a livello di capo dipartimento/segretario generale = 5	
punteggio assegnato	3
Valore stimato dell'impatto	1,25
0 = nessun impatto; 1 = marginale; 2 = minore; 3 = soglia; 4 = serio; 5 = superiore	

3. Valutazione complessiva del rischio

Valutazione complessiva del rischio = probabilità x impatto	2,92
---	-------------

scheda 5

Affidamento diretto di lavori, servizi, forniture

1. Valutazione della probabilità

Criteri	Punteggi
Criterio 1: discrezionalità	
Il processo è discrezionale?	
No, è del tutto vincolato = 1	
E' parzialmente vincolato dalla legge e da atti amministrativi (regolamenti, direttive, circolari) = 2	
E' parzialmente vincolato solo dalla legge = 3	
E' parzialmente vincolato solo da atti amministrativi (regolamenti, direttive, circolari) = 4	
E' altamente discrezionale = 5	
punteggio assegnato	4
Criterio 2: rilevanza esterna	
Il processo produce effetti diretti all'esterno dell'amministrazione di riferimento?	
No, ha come destinatario finale un ufficio interno = 2	
Si, il risultato del processo è rivolto direttamente ad utenti esterni = 5	
punteggio assegnato	5
Criterio 3: complessità del processo	
Si tratta di un processo complesso che comporta il coinvolgimento di più amministrazioni (esclusi i controlli) in fasi successive per il conseguimento del risultato?	
No, il processo coinvolge una sola PA = 1	
Si, il processo coinvolge più di tre amministrazioni = 3	
Si, il processo coinvolge più di cinque amministrazioni = 5	
punteggio assegnato	1
Criterio 4: valore economico	
Qual è l'impatto economico del processo?	
Ha rilevanza esclusivamente interna = 1	
Comporta l'attribuzione di vantaggi a soggetti esterni, ma di non particolare rilievo economico (es. borse di studio) = 3	
Comporta l'affidamento di considerevoli vantaggi a soggetti esterni (es. appalto) = 5	
punteggio assegnato	5
Criterio 5: frazionabilità del processo	
Il risultato finale del processo può essere raggiunto anche effettuando una pluralità di operazioni di entità economica ridotta che, considerate complessivamente, alla fine assicurano lo stesso risultato (es. pluralità di affidamenti ridotti)?	
No = 1	
Si = 5	
punteggio assegnato	5
Criterio 6: controlli	
Anche sulla base dell'esperienza pregressa, il tipo di controllo applicato sul processo è adeguato a neutralizzare il rischio?	
Si, costituisce un efficace strumento di neutralizzazione = 1	
Si, è molto efficace = 2	
Si, per una percentuale approssimativa del 50% = 3	
Si, ma in minima parte = 4	
No, il rischio rimane indifferente = 5	
punteggio assegnato	1
Valore stimato della probabilità	3,50

0 = nessuna probabilità; 1 = improbabile; 2 = poco probabile; 3 = probabile; 4 = molto probabile; 5 = altamente probabile.

Affidamento diretto di lavori, servizi, forniture

2. Valutazione dell'impatto

Criterio 1: impatto organizzativo	
Rispetto al totale del personale impiegato nel singolo servizio (unità organizzativa semplice) competente a svolgere il processo (o la fase del processo di competenza della PA) nell'ambito della singola PA, quale percentuale di personale è impiegata nel processo? (Se il processo coinvolge l'attività di più servizi nell'ambito della stessa PA occorre riferire la percentuale al personale impiegato nei servizi coinvolti)	
fino a circa il 20% = 1	
fino a circa il 40% = 2	
fino a circa il 60% = 3	
fino a circa il 80% = 4	
fino a circa il 100% = 5	
punteggio assegnato	2
Criterio 2: impatto economico	
Nel corso degli ultimi cinque anni sono state pronunciate sentenze della Corte dei Conti a carico di dipendenti (dirigenti o dipendenti) della PA o sono state pronunciate sentenze di risarcimento del danno nei confronti della PA per la medesima tipologia di evento o di tipologie analoghe?	
No = 1	
Si = 5	
punteggio assegnato	1
Criterio 3: impatto reputazionale	
Nel corso degli ultimi anni sono stati pubblicati su giornali o riviste articoli aventi ad oggetto il medesimo evento o eventi analoghi?	
No = 0	
Non ne abbiamo memoria = 1	
Si, sulla stampa locale = 2	
Si, sulla stampa nazionale = 3	
Si, sulla stampa locale e nazionale = 4	
Si sulla stampa, locale, nazionale ed internazionale = 5	
punteggio assegnato	0
Criterio 4: impatto sull'immagine	
A quale livello può collocarsi il rischio dell'evento (livello apicale, intermedio, basso), ovvero la posizione/il ruolo che l'eventuale soggetto riveste nell'organizzazione è elevata, media o bassa?	
a livello di addetto = 1	
a livello di collaboratore o funzionario = 2	
a livello di dirigente di ufficio non generale, ovvero posizione apicale o posizione organizzativa = 3	
a livello di dirigente d'ufficio generale = 4	
a livello di capo dipartimento/segretario generale = 5	
punteggio assegnato	3
Valore stimato dell'impatto	1,50
0 = nessun impatto; 1 = marginale; 2 = minore; 3 = soglia; 4 = serio; 5 = superiore	

3. Valutazione complessiva del rischio

Valutazione complessiva del rischio = probabilità x impatto	5,25
---	-------------

scheda 5

Affidamento diretto di lavori, servizi, forniture

1. Valutazione della probabilità

Criteri	Punteggi
Criterio 1: discrezionalità	
Il processo è discrezionale?	
No, è del tutto vincolato = 1	
E' parzialmente vincolato dalla legge e da atti amministrativi (regolamenti, direttive, circolari) = 2	
E' parzialmente vincolato solo dalla legge = 3	
E' parzialmente vincolato solo da atti amministrativi (regolamenti, direttive, circolari) = 4	
E' altamente discrezionale = 5	
punteggio assegnato	4
Criterio 2: rilevanza esterna	
Il processo produce effetti diretti all'esterno dell'amministrazione di riferimento?	
No, ha come destinatario finale un ufficio interno = 2	
Si, il risultato del processo è rivolto direttamente ad utenti esterni = 5	
punteggio assegnato	5
Criterio 3: complessità del processo	
Si tratta di un processo complesso che comporta il coinvolgimento di più amministrazioni (esclusi i controlli) in fasi successive per il conseguimento del risultato?	
No, il processo coinvolge una sola PA = 1	
Si, il processo coinvolge più di tre amministrazioni = 3	
Si, il processo coinvolge più di cinque amministrazioni = 5	
punteggio assegnato	1
Criterio 4: valore economico	
Qual è l'impatto economico del processo?	
Ha rilevanza esclusivamente interna = 1	
Comporta l'attribuzione di vantaggi a soggetti esterni, ma di non particolare rilievo economico (es. borse di studio) = 3	
Comporta l'affidamento di considerevoli vantaggi a soggetti esterni (es. appalto) = 5	
punteggio assegnato	5
Criterio 5: frazionabilità del processo	
Il risultato finale del processo può essere raggiunto anche effettuando una pluralità di operazioni di entità economica ridotta che, considerate complessivamente, alla fine assicurano lo stesso risultato (es. pluralità di affidamenti ridotti)?	
No = 1	
Si = 5	
punteggio assegnato	1
Criterio 6: controlli	
Anche sulla base dell'esperienza pregressa, il tipo di controllo applicato sul processo è adeguato a neutralizzare il rischio?	
Si, costituisce un efficace strumento di neutralizzazione = 1	
Si, è molto efficace = 2	
Si, per una percentuale approssimativa del 50% = 3	
Si, ma in minima parte = 4	
No, il rischio rimane indifferente = 5	
punteggio assegnato	1
Valore stimato della probabilità	2,83

0 = nessuna probabilità; 1 = improbabile; 2 = poco probabile; 3 = probabile; 4 = molto probabile; 5 = altamente probabile.

Affidamento diretto di lavori, servizi, forniture

2. Valutazione dell'impatto

Criterio 1: impatto organizzativo	
Rispetto al totale del personale impiegato nel singolo servizio (unità organizzativa semplice) competente a svolgere il processo (o la fase del processo di competenza della PA) nell'ambito della singola PA, quale percentuale di personale è impiegata nel processo? (Se il processo coinvolge l'attività di più servizi nell'ambito della stessa PA occorre riferire la percentuale al personale impiegato nei servizi coinvolti)	
fino a circa il 20% = 1	
fino a circa il 40% = 2	
fino a circa il 60% = 3	
fino a circa il 80% = 4	
fino a circa il 100% = 5	
punteggio assegnato	1
Criterio 2: impatto economico	
Nel corso degli ultimi cinque anni sono state pronunciate sentenze della Corte dei Conti a carico di dipendenti (dirigenti o dipendenti) della PA o sono state pronunciate sentenze di risarcimento del danno nei confronti della PA per la medesima tipologia di evento o di tipologie analoghe?	
No = 1	
Si = 5	
punteggio assegnato	1
Criterio 3: impatto reputazionale	
Nel corso degli ultimi anni sono stati pubblicati su giornali o riviste articoli aventi ad oggetto il medesimo evento o eventi analoghi?	
No = 0	
Non ne abbiamo memoria = 1	
Si, sulla stampa locale = 2	
Si, sulla stampa nazionale = 3	
Si, sulla stampa locale e nazionale = 4	
Si sulla stampa, locale, nazionale ed internazionale = 5	
punteggio assegnato	1
Criterio 4: impatto sull'immagine	
A quale livello può collocarsi il rischio dell'evento (livello apicale, intermedio, basso), ovvero la posizione/il ruolo che l'eventuale soggetto riveste nell'organizzazione è elevata, media o bassa?	
a livello di addetto = 1	
a livello di collaboratore o funzionario = 2	
a livello di dirigente di ufficio non generale, ovvero posizione apicale o posizione organizzativa = 3	
a livello di dirigente d'ufficio generale = 4	
a livello di capo dipartimento/segretario generale = 5	
punteggio assegnato	3
Valore stimato dell'impatto	1,50
0 = nessun impatto; 1 = marginale; 2 = minore; 3 = soglia; 4 = serio; 5 = superiore	

3. Valutazione complessiva del rischio

Valutazione complessiva del rischio = probabilità x impatto	4,25
---	-------------

scheda 5

Affidamento diretto di lavori, servizi, forniture

1. Valutazione della probabilità

Criteri	Punteggi
Criterio 1: discrezionalità	
Il processo è discrezionale?	
No, è del tutto vincolato = 1	
E' parzialmente vincolato dalla legge e da atti amministrativi (regolamenti, direttive, circolari) = 2	
E' parzialmente vincolato solo dalla legge = 3	
E' parzialmente vincolato solo da atti amministrativi (regolamenti, direttive, circolari) = 4	
E' altamente discrezionale = 5	
punteggio assegnato	4
Criterio 2: rilevanza esterna	
Il processo produce effetti diretti all'esterno dell'amministrazione di riferimento?	
No, ha come destinatario finale un ufficio interno = 2	
Si, il risultato del processo è rivolto direttamente ad utenti esterni = 5	
punteggio assegnato	5
Criterio 3: complessità del processo	
Si tratta di un processo complesso che comporta il coinvolgimento di più amministrazioni (esclusi i controlli) in fasi successive per il conseguimento del risultato?	
No, il processo coinvolge una sola PA = 1	
Si, il processo coinvolge più di tre amministrazioni = 3	
Si, il processo coinvolge più di cinque amministrazioni = 5	
punteggio assegnato	1
Criterio 4: valore economico	
Qual è l'impatto economico del processo?	
Ha rilevanza esclusivamente interna = 1	
Comporta l'attribuzione di vantaggi a soggetti esterni, ma di non particolare rilievo economico (es. borse di studio) = 3	
Comporta l'affidamento di considerevoli vantaggi a soggetti esterni (es. appalto) = 5	
punteggio assegnato	5
Criterio 5: frazionabilità del processo	
Il risultato finale del processo può essere raggiunto anche effettuando una pluralità di operazioni di entità economica ridotta che, considerate complessivamente, alla fine assicurano lo stesso risultato (es. pluralità di affidamenti ridotti)?	
No = 1	
Si = 5	
punteggio assegnato	1
Criterio 6: controlli	
Anche sulla base dell'esperienza pregressa, il tipo di controllo applicato sul processo è adeguato a neutralizzare il rischio?	
Si, costituisce un efficace strumento di neutralizzazione = 1	
Si, è molto efficace = 2	
Si, per una percentuale approssimativa del 50% = 3	
Si, ma in minima parte = 4	
No, il rischio rimane indifferente = 5	
punteggio assegnato	1
Valore stimato della probabilità	2,83

0 = nessuna probabilità; 1 = improbabile; 2 = poco probabile; 3 = probabile; 4 = molto probabile; 5 = altamente probabile.

Affidamento diretto di lavori, servizi, forniture

2. Valutazione dell'impatto

Criterio 1: impatto organizzativo	
Rispetto al totale del personale impiegato nel singolo servizio (unità organizzativa semplice) competente a svolgere il processo (o la fase del processo di competenza della PA) nell'ambito della singola PA, quale percentuale di personale è impiegata nel processo? (Se il processo coinvolge l'attività di più servizi nell'ambito della stessa PA occorre riferire la percentuale al personale impiegato nei servizi coinvolti)	
fino a circa il 20% = 1	
fino a circa il 40% = 2	
fino a circa il 60% = 3	
fino a circa il 80% = 4	
fino a circa il 100% = 5	
punteggio assegnato	1
Criterio 2: impatto economico	
Nel corso degli ultimi cinque anni sono state pronunciate sentenze della Corte dei Conti a carico di dipendenti (dirigenti o dipendenti) della PA o sono state pronunciate sentenze di risarcimento del danno nei confronti della PA per la medesima tipologia di evento o di tipologie analoghe?	
No = 1	
Si = 5	
punteggio assegnato	1
Criterio 3: impatto reputazionale	
Nel corso degli ultimi anni sono stati pubblicati su giornali o riviste articoli aventi ad oggetto il medesimo evento o eventi analoghi?	
No = 0	
Non ne abbiamo memoria = 1	
Si, sulla stampa locale = 2	
Si, sulla stampa nazionale = 3	
Si, sulla stampa locale e nazionale = 4	
Si sulla stampa, locale, nazionale ed internazionale = 5	
punteggio assegnato	1
Criterio 4: impatto sull'immagine	
A quale livello può collocarsi il rischio dell'evento (livello apicale, intermedio, basso), ovvero la posizione/il ruolo che l'eventuale soggetto riveste nell'organizzazione è elevata, media o bassa?	
a livello di addetto = 1	
a livello di collaboratore o funzionario = 2	
a livello di dirigente di ufficio non generale, ovvero posizione apicale o posizione organizzativa = 3	
a livello di dirigente d'ufficio generale = 4	
a livello di capo dipartimento/segretario generale = 5	
punteggio assegnato	3
Valore stimato dell'impatto	1,50
0 = nessun impatto; 1 = marginale; 2 = minore; 3 = soglia; 4 = serio; 5 = superiore	

3. Valutazione complessiva del rischio

Valutazione complessiva del rischio = probabilità x impatto	4,25
---	-------------

scheda 5

Affidamento diretto di lavori, servizi, forniture

1. Valutazione della probabilità

Criteri	Punteggi
Criterio 1: discrezionalità	
Il processo è discrezionale?	
No, è del tutto vincolato = 1	
E' parzialmente vincolato dalla legge e da atti amministrativi (regolamenti, direttive, circolari) = 2	
E' parzialmente vincolato solo dalla legge = 3	
E' parzialmente vincolato solo da atti amministrativi (regolamenti, direttive, circolari) = 4	
E' altamente discrezionale = 5	
punteggio assegnato	4
Criterio 2: rilevanza esterna	
Il processo produce effetti diretti all'esterno dell'amministrazione di riferimento?	
No, ha come destinatario finale un ufficio interno = 2	
Si, il risultato del processo è rivolto direttamente ad utenti esterni = 5	
punteggio assegnato	5
Criterio 3: complessità del processo	
Si tratta di un processo complesso che comporta il coinvolgimento di più amministrazioni (esclusi i controlli) in fasi successive per il conseguimento del risultato?	
No, il processo coinvolge una sola PA = 1	
Si, il processo coinvolge più di tre amministrazioni = 3	
Si, il processo coinvolge più di cinque amministrazioni = 5	
punteggio assegnato	1
Criterio 4: valore economico	
Qual è l'impatto economico del processo?	
Ha rilevanza esclusivamente interna = 1	
Comporta l'attribuzione di vantaggi a soggetti esterni, ma di non particolare rilievo economico (es. borse di studio) = 3	
Comporta l'affidamento di considerevoli vantaggi a soggetti esterni (es. appalto) = 5	
punteggio assegnato	5
Criterio 5: frazionabilità del processo	
Il risultato finale del processo può essere raggiunto anche effettuando una pluralità di operazioni di entità economica ridotta che, considerate complessivamente, alla fine assicurano lo stesso risultato (es. pluralità di affidamenti ridotti)?	
No = 1	
Si = 5	
punteggio assegnato	1
Criterio 6: controlli	
Anche sulla base dell'esperienza pregressa, il tipo di controllo applicato sul processo è adeguato a neutralizzare il rischio?	
Si, costituisce un efficace strumento di neutralizzazione = 1	
Si, è molto efficace = 2	
Si, per una percentuale approssimativa del 50% = 3	
Si, ma in minima parte = 4	
No, il rischio rimane indifferente = 5	
punteggio assegnato	1
Valore stimato della probabilità	2,83

0 = nessuna probabilità; 1 = improbabile; 2 = poco probabile; 3 = probabile; 4 = molto probabile; 5 = altamente probabile.

Affidamento diretto di lavori, servizi, forniture

2. Valutazione dell'impatto

Criterio 1: impatto organizzativo	
Rispetto al totale del personale impiegato nel singolo servizio (unità organizzativa semplice) competente a svolgere il processo (o la fase del processo di competenza della PA) nell'ambito della singola PA, quale percentuale di personale è impiegata nel processo? (Se il processo coinvolge l'attività di più servizi nell'ambito della stessa PA occorre riferire la percentuale al personale impiegato nei servizi coinvolti)	
fino a circa il 20% = 1	
fino a circa il 40% = 2	
fino a circa il 60% = 3	
fino a circa il 80% = 4	
fino a circa il 100% = 5	
punteggio assegnato	1
Criterio 2: impatto economico	
Nel corso degli ultimi cinque anni sono state pronunciate sentenze della Corte dei Conti a carico di dipendenti (dirigenti o dipendenti) della PA o sono state pronunciate sentenze di risarcimento del danno nei confronti della PA per la medesima tipologia di evento o di tipologie analoghe?	
No = 1	
Si = 5	
punteggio assegnato	1
Criterio 3: impatto reputazionale	
Nel corso degli ultimi anni sono stati pubblicati su giornali o riviste articoli aventi ad oggetto il medesimo evento o eventi analoghi?	
No = 0	
Non ne abbiamo memoria = 1	
Si, sulla stampa locale = 2	
Si, sulla stampa nazionale = 3	
Si, sulla stampa locale e nazionale = 4	
Si sulla stampa, locale, nazionale ed internazionale = 5	
punteggio assegnato	1
Criterio 4: impatto sull'immagine	
A quale livello può collocarsi il rischio dell'evento (livello apicale, intermedio, basso), ovvero la posizione/il ruolo che l'eventuale soggetto riveste nell'organizzazione è elevata, media o bassa?	
a livello di addetto = 1	
a livello di collaboratore o funzionario = 2	
a livello di dirigente di ufficio non generale, ovvero posizione apicale o posizione organizzativa = 3	
a livello di dirigente d'ufficio generale = 4	
a livello di capo dipartimento/segretario generale = 5	
punteggio assegnato	3
Valore stimato dell'impatto	1,50
0 = nessun impatto; 1 = marginale; 2 = minore; 3 = soglia; 4 = serio; 5 = superiore	

3. Valutazione complessiva del rischio

Valutazione complessiva del rischio = probabilità x impatto	4,25
---	-------------

scheda 6

Rilascio del permesso di costruire

N.B.: i numeri che abbiamo inserito nella colonna "Punteggi" sono un mero esempio, per cui devono essere personalizzati da ogni ente

1. Valutazione della probabilità

Criteri	Punteggi
Criterio 1: discrezionalità	
Il processo è discrezionale?	
No, è del tutto vincolato = 1	
E' parzialmente vincolato dalla legge e da atti amministrativi (regolamenti, direttive, circolari) = 2	
E' parzialmente vincolato solo dalla legge = 3	
E' parzialmente vincolato solo da atti amministrativi (regolamenti, direttive, circolari) = 4	
E' altamente discrezionale = 5	
punteggio assegnato	1
Criterio 2: rilevanza esterna	
Il processo produce effetti diretti all'esterno dell'amministrazione di riferimento?	
No, ha come destinatario finale un ufficio interno = 2	
Si, il risultato del processo è rivolto direttamente ad utenti esterni = 5	
punteggio assegnato	5
Criterio 3: complessità del processo	
Si tratta di un processo complesso che comporta il coinvolgimento di più amministrazioni (esclusi i controlli) in fasi successive per il conseguimento del risultato?	
No, il processo coinvolge una sola PA = 1	
Si, il processo coinvolge più di tre amministrazioni = 3	
Si, il processo coinvolge più di cinque amministrazioni = 5	
punteggio assegnato	1
Criterio 4: valore economico	
Qual è l'impatto economico del processo?	
Ha rilevanza esclusivamente interna = 1	
Comporta l'attribuzione di vantaggi a soggetti esterni, ma di non particolare rilievo economico (es. borse di studio) = 3	
Comporta l'affidamento di considerevoli vantaggi a soggetti esterni (es. appalto) = 5	
punteggio assegnato	5
Criterio 5: frazionabilità del processo	
Il risultato finale del processo può essere raggiunto anche effettuando una pluralità di operazioni di entità economica ridotta che, considerate complessivamente, alla fine assicurano lo stesso risultato (es. pluralità di affidamenti ridotti)?	
No = 1	
Si = 5	
punteggio assegnato	1
Criterio 6: controlli	
Anche sulla base dell'esperienza pregressa, il tipo di controllo applicato sul processo è adeguato a neutralizzare il rischio?	
Si, costituisce un efficace strumento di neutralizzazione = 1	
Si, è molto efficace = 2	
Si, per una percentuale approssimativa del 50% = 3	
Si, ma in minima parte = 4	
No, il rischio rimane indifferente = 5	
punteggio assegnato	1
Valore stimato della probabilità	2,33

0 = nessuna probabilità; 1 = improbabile; 2 = poco probabile; 3 = probabile; 4 = molto probabile; 5 = altamente probabile.

Rilascio del permesso di costruire

2. Valutazione dell'impatto

Criterio 1: impatto organizzativo	
Rispetto al totale del personale impiegato nel singolo servizio (unità organizzativa semplice) competente a svolgere il processo (o la fase del processo di competenza della PA) nell'ambito della singola PA, quale percentuale di personale è impiegata nel processo? (Se il processo coinvolge l'attività di più servizi nell'ambito della stessa PA occorre riferire la percentuale al personale impiegato nei servizi coinvolti)	
fino a circa il 20% = 1	
fino a circa il 40% = 2	
fino a circa il 60% = 3	
fino a circa il 80% = 4	
fino a circa il 100% = 5	
punteggio assegnato	1
Criterio 2: impatto economico	
Nel corso degli ultimi cinque anni sono state pronunciate sentenze della Corte dei Conti a carico di dipendenti (dirigenti o dipendenti) della PA o sono state pronunciate sentenze di risarcimento del danno nei confronti della PA per la medesima tipologia di evento o di tipologie analoghe?	
No = 1	
Si = 5	
punteggio assegnato	1
Criterio 3: impatto reputazionale	
Nel corso degli ultimi anni sono stati pubblicati su giornali o riviste articoli aventi ad oggetto il medesimo evento o eventi analoghi?	
No = 0	
Non ne abbiamo memoria = 1	
Si, sulla stampa locale = 2	
Si, sulla stampa nazionale = 3	
Si, sulla stampa locale e nazionale = 4	
Si sulla stampa, locale, nazionale ed internazionale = 5	
punteggio assegnato	0
Criterio 4: impatto sull'immagine	
A quale livello può collocarsi il rischio dell'evento (livello apicale, intermedio, basso), ovvero la posizione/il ruolo che l'eventuale soggetto riveste nell'organizzazione è elevata, media o bassa?	
a livello di addetto = 1	
a livello di collaboratore o funzionario = 2	
a livello di dirigente di ufficio non generale, ovvero posizione apicale o posizione organizzativa = 3	
a livello di dirigente d'ufficio generale = 4	
a livello di capo dipartimento/segretario generale = 5	
punteggio assegnato	3
Valore stimato dell'impatto	1,25
0 = nessun impatto; 1 = marginale; 2 = minore; 3 = soglia; 4 = serio; 5 = superiore	

3. Valutazione complessiva del rischio

Valutazione complessiva del rischio = probabilità x impatto	2,92
---	-------------

scheda 7

Rilascio del permesso di costruire in aree assoggettate ad autorizzazione paesaggistica

N.B.: i numeri che abbiamo inserito nella colonna "Punteggi" sono un mero esempio,
per cui devono essere personalizzati da ogni ente

1. Valutazione della probabilità

Criteri	Punteggi
Criterio 1: discrezionalità	
Il processo è discrezionale?	
No, è del tutto vincolato = 1	
E' parzialmente vincolato dalla legge e da atti amministrativi (regolamenti, direttive, circolari) = 2	
E' parzialmente vincolato solo dalla legge = 3	
E' parzialmente vincolato solo da atti amministrativi (regolamenti, direttive, circolari) = 4	
E' altamente discrezionale = 5	
punteggio assegnato	3
Criterio 2: rilevanza esterna	
Il processo produce effetti diretti all'esterno dell'amministrazione di riferimento?	
No, ha come destinatario finale un ufficio interno = 2	
Si, il risultato del processo è rivolto direttamente ad utenti esterni = 5	
punteggio assegnato	5
Criterio 3: complessità del processo	
Si tratta di un processo complesso che comporta il coinvolgimento di più amministrazioni (esclusi i controlli) in fasi successive per il conseguimento del risultato?	
No, il processo coinvolge una sola PA = 1	
Si, il processo coinvolge più di tre amministrazioni = 3	
Si, il processo coinvolge più di cinque amministrazioni = 5	
punteggio assegnato	2
Criterio 4: valore economico	
Qual è l'impatto economico del processo?	
Ha rilevanza esclusivamente interna = 1	
Comporta l'attribuzione di vantaggi a soggetti esterni, ma di non particolare rilievo economico (es. borse di studio) = 3	
Comporta l'affidamento di considerevoli vantaggi a soggetti esterni (es. appalto) = 5	
punteggio assegnato	5
Criterio 5: frazionabilità del processo	
Il risultato finale del processo può essere raggiunto anche effettuando una pluralità di operazioni di entità economica ridotta che, considerate complessivamente, alla fine assicurano lo stesso risultato (es. pluralità di affidamenti ridotti)?	
No = 1	
Si = 5	
punteggio assegnato	1
Criterio 6: controlli	
Anche sulla base dell'esperienza pregressa, il tipo di controllo applicato sul processo è adeguato a neutralizzare il rischio?	
Si, costituisce un efficace strumento di neutralizzazione = 1	
Si, è molto efficace = 2	
Si, per una percentuale approssimativa del 50% = 3	
Si, ma in minima parte = 4	
No, il rischio rimane indifferente = 5	
punteggio assegnato	1
Valore stimato della probabilità	2,83

0 = nessuna probabilità; 1 = improbabile; 2 = poco probabile; 3 = probabile; 4 = molto probabile; 5 = altamente probabile.

Rilascio del permesso di costruire in aree assoggettate ad autorizzazione paesaggistica

2. Valutazione dell'impatto

Criterio 1: impatto organizzativo	
Rispetto al totale del personale impiegato nel singolo servizio (unità organizzativa semplice) competente a svolgere il processo (o la fase del processo di competenza della PA) nell'ambito della singola PA, quale percentuale di personale è impiegata nel processo? (Se il processo coinvolge l'attività di più servizi nell'ambito della stessa PA occorre riferire la percentuale al personale impiegato nei servizi coinvolti)	
fino a circa il 20% = 1	
fino a circa il 40% = 2	
fino a circa il 60% = 3	
fino a circa il 80% = 4	
fino a circa il 100% = 5	
punteggio assegnato	1
Criterio 2: impatto economico	
Nel corso degli ultimi cinque anni sono state pronunciate sentenze della Corte dei Conti a carico di dipendenti (dirigenti o dipendenti) della PA o sono state pronunciate sentenze di risarcimento del danno nei confronti della PA per la medesima tipologia di evento o di tipologie analoghe?	
No = 1	
Si = 5	
punteggio assegnato	1
Criterio 3: impatto reputazionale	
Nel corso degli ultimi anni sono stati pubblicati su giornali o riviste articoli aventi ad oggetto il medesimo evento o eventi analoghi?	
No = 0	
Non ne abbiamo memoria = 1	
Si, sulla stampa locale = 2	
Si, sulla stampa nazionale = 3	
Si, sulla stampa locale e nazionale = 4	
Si sulla stampa, locale, nazionale ed internazionale = 5	
punteggio assegnato	0
Criterio 4: impatto sull'immagine	
A quale livello può collocarsi il rischio dell'evento (livello apicale, intermedio, basso), ovvero la posizione/il ruolo che l'eventuale soggetto riveste nell'organizzazione è elevata, media o bassa?	
a livello di addetto = 1	
a livello di collaboratore o funzionario = 2	
a livello di dirigente di ufficio non generale, ovvero posizione apicale o posizione organizzativa = 3	
a livello di dirigente d'ufficio generale = 4	
a livello di capo dipartimento/segretario generale = 5	
punteggio assegnato	3
Valore stimato dell'impatto	1,25
0 = nessun impatto; 1 = marginale; 2 = minore; 3 = soglia; 4 = serio; 5 = superiore	

3. Valutazione complessiva del rischio

Valutazione complessiva del rischio = probabilità x impatto	3,54
---	-------------

scheda 8

Concessione ed erogazione di sovvenzioni, contributi, sussidi, ausili finanziari, nonché attribuzione di vantaggi economici di qualunque genere

1. Valutazione della probabilità

Criteri	Punteggi
Criterio 1: discrezionalità	
Il processo è discrezionale?	
No, è del tutto vincolato = 1	
E' parzialmente vincolato dalla legge e da atti amministrativi (regolamenti, direttive, circolari) = 2	
E' parzialmente vincolato solo dalla legge = 3	
E' parzialmente vincolato solo da atti amministrativi (regolamenti, direttive, circolari) = 4	
E' altamente discrezionale = 5	
punteggio assegnato	4
Criterio 2: rilevanza esterna	
Il processo produce effetti diretti all'esterno dell'amministrazione di riferimento?	
No, ha come destinatario finale un ufficio interno = 2	
Si, il risultato del processo è rivolto direttamente ad utenti esterni = 5	
punteggio assegnato	5
Criterio 3: complessità del processo	
Si tratta di un processo complesso che comporta il coinvolgimento di più amministrazioni (esclusi i controlli) in fasi successive per il conseguimento del risultato?	
No, il processo coinvolge una sola PA = 1	
Si, il processo coinvolge più di tre amministrazioni = 3	
Si, il processo coinvolge più di cinque amministrazioni = 5	
punteggio assegnato	1
Criterio 4: valore economico	
Qual è l'impatto economico del processo?	
Ha rilevanza esclusivamente interna = 1	
Comporta l'attribuzione di vantaggi a soggetti esterni, ma di non particolare rilievo economico (es. borse di studio) = 3	
Comporta l'affidamento di considerevoli vantaggi a soggetti esterni (es. appalto) = 5	
punteggio assegnato	3
Criterio 5: frazionabilità del processo	
Il risultato finale del processo può essere raggiunto anche effettuando una pluralità di operazioni di entità economica ridotta che, considerate complessivamente, alla fine assicurano lo stesso risultato (es. pluralità di affidamenti ridotti)?	
No = 1	
Si = 5	
punteggio assegnato	1
Criterio 6: controlli	
Anche sulla base dell'esperienza pregressa, il tipo di controllo applicato sul processo è adeguato a neutralizzare il rischio?	
Si, costituisce un efficace strumento di neutralizzazione = 1	
Si, è molto efficace = 2	
Si, per una percentuale approssimativa del 50% = 3	
Si, ma in minima parte = 4	
No, il rischio rimane indifferente = 5	
punteggio assegnato	1
Valore stimato della probabilità	2,50

0 = nessuna probabilità; 1 = improbabile; 2 = poco probabile; 3 = probabile; 4 = molto probabile; 5 = altamente probabile.

Concessione ed erogazione di sovvenzioni, contributi, sussidi, ausili finanziari, nonché attribuzione di vantaggi economici di qualunque genere

2. Valutazione dell'impatto

Criterio 1: impatto organizzativo	
Rispetto al totale del personale impiegato nel singolo servizio (unità organizzativa semplice) competente a svolgere il processo (o la fase del processo di competenza della PA) nell'ambito della singola PA, quale percentuale di personale è impiegata nel processo? (Se il processo coinvolge l'attività di più servizi nell'ambito della stessa PA occorre riferire la percentuale al personale impiegato nei servizi coinvolti)	
fino a circa il 20% = 1	
fino a circa il 40% = 2	
fino a circa il 60% = 3	
fino a circa il 80% = 4	
fino a circa il 100% = 5	
punteggio assegnato	2
Criterio 2: impatto economico	
Nel corso degli ultimi cinque anni sono state pronunciate sentenze della Corte dei Conti a carico di dipendenti (dirigenti o dipendenti) della PA o sono state pronunciate sentenze di risarcimento del danno nei confronti della PA per la medesima tipologia di evento o di tipologie analoghe?	
No = 1	
Si = 5	
punteggio assegnato	1
Criterio 3: impatto reputazionale	
Nel corso degli ultimi anni sono stati pubblicati su giornali o riviste articoli aventi ad oggetto il medesimo evento o eventi analoghi?	
No = 0	
Non ne abbiamo memoria = 1	
Si, sulla stampa locale = 2	
Si, sulla stampa nazionale = 3	
Si, sulla stampa locale e nazionale = 4	
Si sulla stampa, locale, nazionale ed internazionale = 5	
punteggio assegnato	0
Criterio 4: impatto sull'immagine	
A quale livello può collocarsi il rischio dell'evento (livello apicale, intermedio, basso), ovvero la posizione/il ruolo che l'eventuale soggetto riveste nell'organizzazione è elevata, media o bassa?	
a livello di addetto = 1	
a livello di collaboratore o funzionario = 2	
a livello di dirigente di ufficio non generale, ovvero posizione apicale o posizione organizzativa = 3	
a livello di dirigente d'ufficio generale = 4	
a livello di capo dipartimento/segretario generale = 5	
punteggio assegnato	3
Valore stimato dell'impatto	1,50
0 = nessun impatto; 1 = marginale; 2 = minore; 3 = soglia; 4 = serio; 5 = superiore	

3. Valutazione complessiva del rischio

Valutazione complessiva del rischio = probabilità x impatto	3,75
---	-------------

scheda 9

Provvedimenti di pianificazione urbanistica generale

N.B.: i numeri che abbiamo inserito nella colonna "Punteggi" sono un mero esempio, per cui devono essere personalizzati da ogni ente

1. Valutazione della probabilità

Criteri	Punteggi
Criterio 1: discrezionalità	
Il processo è discrezionale?	
No, è del tutto vincolato = 1	
E' parzialmente vincolato dalla legge e da atti amministrativi (regolamenti, direttive, circolari) = 2	
E' parzialmente vincolato solo dalla legge = 3	
E' parzialmente vincolato solo da atti amministrativi (regolamenti, direttive, circolari) = 4	
E' altamente discrezionale = 5	
punteggio assegnato	5
Criterio 2: rilevanza esterna	
Il processo produce effetti diretti all'esterno dell'amministrazione di riferimento?	
No, ha come destinatario finale un ufficio interno = 2	
Si, il risultato del processo è rivolto direttamente ad utenti esterni = 5	
punteggio assegnato	5
Criterio 3: complessità del processo	
Si tratta di un processo complesso che comporta il coinvolgimento di più amministrazioni (esclusi i controlli) in fasi successive per il conseguimento del risultato?	
No, il processo coinvolge una sola PA = 1	
Si, il processo coinvolge più di tre amministrazioni = 3	
Si, il processo coinvolge più di cinque amministrazioni = 5	
punteggio assegnato	3
Criterio 4: valore economico	
Qual è l'impatto economico del processo?	
Ha rilevanza esclusivamente interna = 1	
Comporta l'attribuzione di vantaggi a soggetti esterni, ma di non particolare rilievo economico (es. borse di studio) = 3	
Comporta l'affidamento di considerevoli vantaggi a soggetti esterni (es. appalto) = 5	
punteggio assegnato	5
Criterio 5: frazionabilità del processo	
Il risultato finale del processo può essere raggiunto anche effettuando una pluralità di operazioni di entità economica ridotta che, considerate complessivamente, alla fine assicurano lo stesso risultato (es. pluralità di affidamenti ridotti)?	
No = 1	
Si = 5	
punteggio assegnato	5
Criterio 6: controlli	
Anche sulla base dell'esperienza pregressa, il tipo di controllo applicato sul processo è adeguato a neutralizzare il rischio?	
Si, costituisce un efficace strumento di neutralizzazione = 1	
Si, è molto efficace = 2	
Si, per una percentuale approssimativa del 50% = 3	
Si, ma in minima parte = 4	
No, il rischio rimane indifferente = 5	
punteggio assegnato	1
Valore stimato della probabilità	4,00

0 = nessuna probabilità; 1 = improbabile; 2 = poco probabile; 3 = probabile; 4 = molto probabile; 5 = altamente probabile.

Provvedimenti di pianificazione urbanistica generale

2. Valutazione dell'impatto

Criterio 1: impatto organizzativo	
Rispetto al totale del personale impiegato nel singolo servizio (unità organizzativa semplice) competente a svolgere il processo (o la fase del processo di competenza della PA) nell'ambito della singola PA, quale percentuale di personale è impiegata nel processo? (Se il processo coinvolge l'attività di più servizi nell'ambito della stessa PA occorre riferire la percentuale al personale impiegato nei servizi coinvolti)	
fino a circa il 20% = 1	
fino a circa il 40% = 2	
fino a circa il 60% = 3	
fino a circa il 80% = 4	
fino a circa il 100% = 5	
punteggio assegnato	2
Criterio 2: impatto economico	
Nel corso degli ultimi cinque anni sono state pronunciate sentenze della Corte dei Conti a carico di dipendenti (dirigenti o dipendenti) della PA o sono state pronunciate sentenze di risarcimento del danno nei confronti della PA per la medesima tipologia di evento o di tipologie analoghe?	
No = 1	
Si = 5	
punteggio assegnato	1
Criterio 3: impatto reputazionale	
Nel corso degli ultimi anni sono stati pubblicati su giornali o riviste articoli aventi ad oggetto il medesimo evento o eventi analoghi?	
No = 0	
Non ne abbiamo memoria = 1	
Si, sulla stampa locale = 2	
Si, sulla stampa nazionale = 3	
Si, sulla stampa locale e nazionale = 4	
Si sulla stampa, locale, nazionale ed internazionale = 5	
punteggio assegnato	1
Criterio 4: impatto sull'immagine	
A quale livello può collocarsi il rischio dell'evento (livello apicale, intermedio, basso), ovvero la posizione/il ruolo che l'eventuale soggetto riveste nell'organizzazione è elevata, media o bassa?	
a livello di addetto = 1	
a livello di collaboratore o funzionario = 2	
a livello di dirigente di ufficio non generale, ovvero posizione apicale o posizione organizzativa = 3	
a livello di dirigente d'ufficio generale = 4	
a livello di capo dipartimento/segretario generale = 5	
punteggio assegnato	3
Valore stimato dell'impatto	1,75
0 = nessun impatto; 1 = marginale; 2 = minore; 3 = soglia; 4 = serio; 5 = superiore	

3. Valutazione complessiva del rischio

Valutazione complessiva del rischio = probabilità x impatto	7,00
---	-------------

scheda 10

Provvedimenti di pianificazione urbanistica attuativa

N.B.: i numeri che abbiamo inserito nella colonna "Punteggi" sono un mero esempio, per cui devono essere personalizzati da ogni ente

1. Valutazione della probabilità

Criteri	Punteggi
Criterio 1: discrezionalità	
Il processo è discrezionale?	
No, è del tutto vincolato = 1	
E' parzialmente vincolato dalla legge e da atti amministrativi (regolamenti, direttive, circolari) = 2	
E' parzialmente vincolato solo dalla legge = 3	
E' parzialmente vincolato solo da atti amministrativi (regolamenti, direttive, circolari) = 4	
E' altamente discrezionale = 5	
punteggio assegnato	4
Criterio 2: rilevanza esterna	
Il processo produce effetti diretti all'esterno dell'amministrazione di riferimento?	
No, ha come destinatario finale un ufficio interno = 2	
Si, il risultato del processo è rivolto direttamente ad utenti esterni = 5	
punteggio assegnato	5
Criterio 3: complessità del processo	
Si tratta di un processo complesso che comporta il coinvolgimento di più amministrazioni (esclusi i controlli) in fasi successive per il conseguimento del risultato?	
No, il processo coinvolge una sola PA = 1	
Si, il processo coinvolge più di tre amministrazioni = 3	
Si, il processo coinvolge più di cinque amministrazioni = 5	
punteggio assegnato	3
Criterio 4: valore economico	
Qual è l'impatto economico del processo?	
Ha rilevanza esclusivamente interna = 1	
Comporta l'attribuzione di vantaggi a soggetti esterni, ma di non particolare rilievo economico (es. borse di studio) = 3	
Comporta l'affidamento di considerevoli vantaggi a soggetti esterni (es. appalto) = 5	
punteggio assegnato	5
Criterio 5: frazionabilità del processo	
Il risultato finale del processo può essere raggiunto anche effettuando una pluralità di operazioni di entità economica ridotta che, considerate complessivamente, alla fine assicurano lo stesso risultato (es. pluralità di affidamenti ridotti)?	
No = 1	
Si = 5	
punteggio assegnato	5
Criterio 6: controlli	
Anche sulla base dell'esperienza pregressa, il tipo di controllo applicato sul processo è adeguato a neutralizzare il rischio?	
Si, costituisce un efficace strumento di neutralizzazione = 1	
Si, è molto efficace = 2	
Si, per una percentuale approssimativa del 50% = 3	
Si, ma in minima parte = 4	
No, il rischio rimane indifferente = 5	
punteggio assegnato	1
Valore stimato della probabilità	3,83

0 = nessuna probabilità; 1 = improbabile; 2 = poco probabile; 3 = probabile; 4 = molto probabile; 5 = altamente probabile.

Provvedimenti di pianificazione urbanistica attuativa

2. Valutazione dell'impatto

Criterio 1: impatto organizzativo	
Rispetto al totale del personale impiegato nel singolo servizio (unità organizzativa semplice) competente a svolgere il processo (o la fase del processo di competenza della PA) nell'ambito della singola PA, quale percentuale di personale è impiegata nel processo? (Se il processo coinvolge l'attività di più servizi nell'ambito della stessa PA occorre riferire la percentuale al personale impiegato nei servizi coinvolti)	
fino a circa il 20% = 1	
fino a circa il 40% = 2	
fino a circa il 60% = 3	
fino a circa il 80% = 4	
fino a circa il 100% = 5	
punteggio assegnato	2
Criterio 2: impatto economico	
Nel corso degli ultimi cinque anni sono state pronunciate sentenze della Corte dei Conti a carico di dipendenti (dirigenti o dipendenti) della PA o sono state pronunciate sentenze di risarcimento del danno nei confronti della PA per la medesima tipologia di evento o di tipologie analoghe?	
No = 1	
Si = 5	
punteggio assegnato	1
Criterio 3: impatto reputazionale	
Nel corso degli ultimi anni sono stati pubblicati su giornali o riviste articoli aventi ad oggetto il medesimo evento o eventi analoghi?	
No = 0	
Non ne abbiamo memoria = 1	
Si, sulla stampa locale = 2	
Si, sulla stampa nazionale = 3	
Si, sulla stampa locale e nazionale = 4	
Si sulla stampa, locale, nazionale ed internazionale = 5	
punteggio assegnato	1
Criterio 4: impatto sull'immagine	
A quale livello può collocarsi il rischio dell'evento (livello apicale, intermedio, basso), ovvero la posizione/il ruolo che l'eventuale soggetto riveste nell'organizzazione è elevata, media o bassa?	
a livello di addetto = 1	
a livello di collaboratore o funzionario = 2	
a livello di dirigente di ufficio non generale, ovvero posizione apicale o posizione organizzativa = 3	
a livello di dirigente d'ufficio generale = 4	
a livello di capo dipartimento/segretario generale = 5	
punteggio assegnato	3
Valore stimato dell'impatto	1,75
0 = nessun impatto; 1 = marginale; 2 = minore; 3 = soglia; 4 = serio; 5 = superiore	

3. Valutazione complessiva del rischio

Valutazione complessiva del rischio = probabilità x impatto	6,71
---	-------------

Scheda 12

Gestione delle sanzioni per violazione CDS

N.B.: i numeri che abbiamo inserito nella colonna "Punteggi" sono un mero esempio, per cui devono essere personalizzati da ogni ente

1. Valutazione della probabilità

Criteri	Punteggi
Criterio 1: discrezionalità	
Il processo è discrezionale?	
No, è del tutto vincolato = 1	
E' parzialmente vincolato dalla legge e da atti amministrativi (regolamenti, direttive, circolari) = 2	
E' parzialmente vincolato solo dalla legge = 3	
E' parzialmente vincolato solo da atti amministrativi (regolamenti, direttive, circolari) = 4	
E' altamente discrezionale = 5	
punteggio assegnato	2
Criterio 2: rilevanza esterna	
Il processo produce effetti diretti all'esterno dell'amministrazione di riferimento?	
No, ha come destinatario finale un ufficio interno = 2	
Si, il risultato del processo è rivolto direttamente ad utenti esterni = 5	
punteggio assegnato	5
Criterio 3: complessità del processo	
Si tratta di un processo complesso che comporta il coinvolgimento di più amministrazioni (esclusi i controlli) in fasi successive per il conseguimento del risultato?	
No, il processo coinvolge una sola PA = 1	
Si, il processo coinvolge più di tre amministrazioni = 3	
Si, il processo coinvolge più di cinque amministrazioni = 5	
punteggio assegnato	1
Criterio 4: valore economico	
Qual è l'impatto economico del processo?	
Ha rilevanza esclusivamente interna = 1	
Comporta l'attribuzione di vantaggi a soggetti esterni, ma di non particolare rilievo economico (es. borse di studio) = 3	
Comporta l'affidamento di considerevoli vantaggi a soggetti esterni (es. appalto) = 5	
punteggio assegnato	3
Criterio 5: frazionabilità del processo	
Il risultato finale del processo può essere raggiunto anche effettuando una pluralità di operazioni di entità economica ridotta che, considerate complessivamente, alla fine assicurano lo stesso risultato (es. pluralità di affidamenti ridotti)?	
No = 1	
Si = 5	
punteggio assegnato	1
Criterio 6: controlli	
Anche sulla base dell'esperienza pregressa, il tipo di controllo applicato sul processo è adeguato a neutralizzare il rischio?	
Si, costituisce un efficace strumento di neutralizzazione = 1	
Si, è molto efficace = 2	
Si, per una percentuale approssimativa del 50% = 3	
Si, ma in minima parte = 4	
No, il rischio rimane indifferente = 5	
punteggio assegnato	1
Valore stimato della probabilità	2,17

0 = nessuna probabilità; 1 = improbabile; 2 = poco probabile; 3 = probabile; 4 = molto probabile; 5 = altamente probabile.

2. Valutazione dell'impatto

Criterio 1: impatto organizzativo	
Rispetto al totale del personale impiegato nel singolo servizio (unità organizzativa semplice) competente a svolgere il processo (o la fase del processo di competenza della PA) nell'ambito della singola PA, quale percentuale di personale è impiegata nel processo? (Se il processo coinvolge l'attività di più servizi nell'ambito della stessa PA occorre riferire la percentuale al personale impiegato nei servizi coinvolti)	
fino a circa il 20% = 1	
fino a circa il 40% = 2	
fino a circa il 60% = 3	
fino a circa lo 80% = 4	
fino a circa il 100% = 5	
punteggio assegnato	2
Criterio 2: impatto economico	
Nel corso degli ultimi cinque anni sono state pronunciate sentenze della Corte dei Conti a carico di dipendenti (dirigenti o dipendenti) della PA o sono state pronunciate sentenze di risarcimento del danno nei confronti della PA per la medesima tipologia di evento o di tipologie analoghe?	
No = 1	
Si = 5	
punteggio assegnato	1
Criterio 3: impatto reputazionale	
Nel corso degli ultimi anni sono stati pubblicati su giornali o riviste articoli aventi ad oggetto il medesimo evento o eventi analoghi?	
No = 0	
Non ne abbiamo memoria = 1	
Si, sulla stampa locale = 2	
Si, sulla stampa nazionale = 3	
Si, sulla stampa locale e nazionale = 4	
Si sulla stampa, locale, nazionale ed internazionale = 5	
punteggio assegnato	1
Criterio 4: impatto sull'immagine	
A quale livello può collocarsi il rischio dell'evento (livello apicale, intermedio, basso), ovvero la posizione/il ruolo che l'eventuale soggetto riveste nell'organizzazione è elevata, media o bassa?	
a livello di addetto = 1	
a livello di collaboratore o funzionario = 2	
a livello di dirigente di ufficio non generale, ovvero posizione apicale o posizione organizzativa = 3	
a livello di dirigente d'ufficio generale = 4	
a livello di capo dipartimento/segretario generale = 5	
punteggio assegnato	3
Valore stimato dell'impatto	1,75
0 = nessun impatto; 1 = marginale; 2 = minore; 3 = soglia; 4 = serio; 5 = superiore	

3. Valutazione complessiva del rischio

Valutazione complessiva del rischio = probabilità x impatto	3,79
---	-------------

Scheda 13

Gestione ordinaria delle entrate di bilancio

1. Valutazione della probabilità

Criteri	Punteggi
Criterio 1: discrezionalità	
Il processo è discrezionale?	
No, è del tutto vincolato = 1	
E' parzialmente vincolato dalla legge e da atti amministrativi (regolamenti, direttive, circolari) = 2	
E' parzialmente vincolato solo dalla legge = 3	
E' parzialmente vincolato solo da atti amministrativi (regolamenti, direttive, circolari) = 4	
E' altamente discrezionale = 5	
punteggio assegnato	2
Criterio 2: rilevanza esterna	
Il processo produce effetti diretti all'esterno dell'amministrazione di riferimento?	
No, ha come destinatario finale un ufficio interno = 2	
Si, il risultato del processo è rivolto direttamente ad utenti esterni = 5	
punteggio assegnato	5
Criterio 3: complessità del processo	
Si tratta di un processo complesso che comporta il coinvolgimento di più amministrazioni (esclusi i controlli) in fasi successive per il conseguimento del risultato?	
No, il processo coinvolge una sola PA = 1	
Si, il processo coinvolge più di tre amministrazioni = 3	
Si, il processo coinvolge più di cinque amministrazioni = 5	
punteggio assegnato	1
Criterio 4: valore economico	
Qual è l'impatto economico del processo?	
Ha rilevanza esclusivamente interna = 1	
Comporta l'attribuzione di vantaggi a soggetti esterni, ma di non particolare rilievo economico = 3	
Comporta l'affidamento di considerevoli vantaggi a soggetti esterni (es. mancata riscossione/sollecito) = 5	
punteggio assegnato	3
Criterio 5: frazionabilità del processo	
Il risultato finale del processo può essere raggiunto anche effettuando una pluralità di operazioni di entità economica ridotta che, considerate complessivamente, alla fine assicurano lo stesso risultato (es. pluralità di affidamenti ridotti)?	
No = 1	
Si = 5	
punteggio assegnato	1
Criterio 6: controlli	
Anche sulla base dell'esperienza pregressa, il tipo di controllo applicato sul processo è adeguato a neutralizzare il rischio?	
Si, costituisce un efficace strumento di neutralizzazione = 1	
Si, è molto efficace = 2	
Si, per una percentuale approssimativa del 50% = 3	
Si, ma in minima parte = 4	
No, il rischio rimane indifferente = 5	
punteggio assegnato	1
Valore stimato della probabilità	2,17

0 = nessuna probabilità; 1 = improbabile; 2 = poco probabile; 3 = probabile; 4 = molto probabile; 5 = altamente probabile.

Gestione ordinaria delle entrate di bilancio

2. Valutazione dell'impatto

Criterio 1: impatto organizzativo	
Rispetto al totale del personale impiegato nel singolo servizio (unità organizzativa semplice) competente a svolgere il processo (o la fase del processo di competenza della PA) nell'ambito della singola PA, quale percentuale di personale è impiegata nel processo? (Se il processo coinvolge l'attività di più servizi nell'ambito della stessa PA occorre riferire la percentuale al personale impiegato nei servizi coinvolti)	
fino a circa il 20% = 1	
fino a circa il 40% = 2	
fino a circa il 60% = 3	
fino a circa il 80% = 4	
fino a circa il 100% = 5	
punteggio assegnato	2
Criterio 2: impatto economico	
Nel corso degli ultimi cinque anni sono state pronunciate sentenze della Corte dei Conti a carico di dipendenti (dirigenti o dipendenti) della PA o sono state pronunciate sentenze di risarcimento del danno nei confronti della PA per la medesima tipologia di evento o di tipologie analoghe?	
No = 1	
Si = 5	
punteggio assegnato	1
Criterio 3: impatto reputazionale	
Nel corso degli ultimi anni sono stati pubblicati su giornali o riviste articoli aventi ad oggetto il medesimo evento o eventi analoghi?	
No = 0	
Non ne abbiamo memoria = 1	
Si, sulla stampa locale = 2	
Si, sulla stampa nazionale = 3	
Si, sulla stampa locale e nazionale = 4	
Si sulla stampa, locale, nazionale ed internazionale = 5	
punteggio assegnato	0
Criterio 4: impatto sull'immagine	
A quale livello può collocarsi il rischio dell'evento (livello apicale, intermedio, basso), ovvero la posizione/il ruolo che l'eventuale soggetto riveste nell'organizzazione è elevata, media o bassa?	
a livello di addetto = 1	
a livello di collaboratore o funzionario = 2	
a livello di dirigente di ufficio non generale, ovvero posizione apicale o posizione organizzativa = 3	
a livello di dirigente d'ufficio generale = 4	
a livello di capo dipartimento/segretario generale = 5	
punteggio assegnato	3
Valore stimato dell'impatto	1,50
0 = nessun impatto; 1 = marginale; 2 = minore; 3 = soglia; 4 = serio; 5 = superiore	

3. Valutazione complessiva del rischio

Valutazione complessiva del rischio = probabilità x impatto	3,25
---	-------------

Scheda 13

Gestione ordinaria delle entrate di bilancio

N.B.: i numeri che abbiamo inserito nella colonna "Punteggi" sono un mero esempio, per cui devono essere personalizzati da ogni ente

1. Valutazione della probabilità

Criteri	Punteggi
Criterio 1: discrezionalità	
Il processo è discrezionale?	
No, è del tutto vincolato = 1	
E' parzialmente vincolato dalla legge e da atti amministrativi (regolamenti, direttive, circolari) = 2	
E' parzialmente vincolato solo dalla legge = 3	
E' parzialmente vincolato solo da atti amministrativi (regolamenti, direttive, circolari) = 4	
E' altamente discrezionale = 5	
punteggio assegnato	2
Criterio 2: rilevanza esterna	
Il processo produce effetti diretti all'esterno dell'amministrazione di riferimento?	
No, ha come destinatario finale un ufficio interno = 2	
Si, il risultato del processo è rivolto direttamente ad utenti esterni = 5	
punteggio assegnato	5
Criterio 3: complessità del processo	
Si tratta di un processo complesso che comporta il coinvolgimento di più amministrazioni (esclusi i controlli) in fasi successive per il conseguimento del risultato?	
No, il processo coinvolge una sola PA = 1	
Si, il processo coinvolge più di tre amministrazioni = 3	
Si, il processo coinvolge più di cinque amministrazioni = 5	
punteggio assegnato	1
Criterio 4: valore economico	
Qual è l'impatto economico del processo?	
Ha rilevanza esclusivamente interna = 1	
Comporta l'attribuzione di vantaggi a soggetti esterni, ma di non particolare rilievo economico = 3	
Comporta l'affidamento di considerevoli vantaggi a soggetti esterni (es. mancata riscossione/sollecito) = 5	
punteggio assegnato	3
Criterio 5: frazionabilità del processo	
Il risultato finale del processo può essere raggiunto anche effettuando una pluralità di operazioni di entità economica ridotta che, considerate complessivamente, alla fine assicurano lo stesso risultato (es. pluralità di affidamenti ridotti)?	
No = 1	
Si = 5	
punteggio assegnato	1
Criterio 6: controlli	
Anche sulla base dell'esperienza pregressa, il tipo di controllo applicato sul processo è adeguato a neutralizzare il rischio?	
Si, costituisce un efficace strumento di neutralizzazione = 1	
Si, è molto efficace = 2	
Si, per una percentuale approssimativa del 50% = 3	
Si, ma in minima parte = 4	
No, il rischio rimane indifferente = 5	
punteggio assegnato	1
Valore stimato della probabilità	2,17

0 = nessuna probabilità; 1 = improbabile; 2 = poco probabile; 3 = probabile; 4 = molto probabile; 5 = altamente probabile.

Gestione ordinaria delle entrate di bilancio

2. Valutazione dell'impatto

Criterio 1: impatto organizzativo	
Rispetto al totale del personale impiegato nel singolo servizio (unità organizzativa semplice) competente a svolgere il processo (o la fase del processo di competenza della PA) nell'ambito della singola PA, quale percentuale di personale è impiegata nel processo? (Se il processo coinvolge l'attività di più servizi nell'ambito della stessa PA occorre riferire la percentuale al personale impiegato nei servizi coinvolti)	
fino a circa il 20% = 1	
fino a circa il 40% = 2	
fino a circa il 60% = 3	
fino a circa il 80% = 4	
fino a circa il 100% = 5	
punteggio assegnato	1
Criterio 2: impatto economico	
Nel corso degli ultimi cinque anni sono state pronunciate sentenze della Corte dei Conti a carico di dipendenti (dirigenti o dipendenti) della PA o sono state pronunciate sentenze di risarcimento del danno nei confronti della PA per la medesima tipologia di evento o di tipologie analoghe?	
No = 1	
Si = 5	
punteggio assegnato	1
Criterio 3: impatto reputazionale	
Nel corso degli ultimi anni sono stati pubblicati su giornali o riviste articoli aventi ad oggetto il medesimo evento o eventi analoghi?	
No = 0	
Non ne abbiamo memoria = 1	
Si, sulla stampa locale = 2	
Si, sulla stampa nazionale = 3	
Si, sulla stampa locale e nazionale = 4	
Si sulla stampa, locale, nazionale ed internazionale = 5	
punteggio assegnato	0
Criterio 4: impatto sull'immagine	
A quale livello può collocarsi il rischio dell'evento (livello apicale, intermedio, basso), ovvero la posizione/il ruolo che l'eventuale soggetto riveste nell'organizzazione è elevata, media o bassa?	
a livello di addetto = 1	
a livello di collaboratore o funzionario = 2	
a livello di dirigente di ufficio non generale, ovvero posizione apicale o posizione organizzativa = 3	
a livello di dirigente d'ufficio generale = 4	
a livello di capo dipartimento/segretario generale = 5	
punteggio assegnato	2
Valore stimato dell'impatto	1,00
0 = nessun impatto; 1 = marginale; 2 = minore; 3 = soglia; 4 = serio; 5 = superiore	

3. Valutazione complessiva del rischio

Valutazione complessiva del rischio = probabilità x impatto	2,17
---	-------------

Scheda 13

Gestione ordinaria delle entrate di bilancio

N.B.: i numeri che abbiamo inserito nella colonna "Punteggi" sono un mero esempio, per cui devono essere personalizzati da ogni ente

1. Valutazione della probabilità

Criteri	Punteggi
Criterio 1: discrezionalità	
Il processo è discrezionale?	
No, è del tutto vincolato = 1	
E' parzialmente vincolato dalla legge e da atti amministrativi (regolamenti, direttive, circolari) = 2	
E' parzialmente vincolato solo dalla legge = 3	
E' parzialmente vincolato solo da atti amministrativi (regolamenti, direttive, circolari) = 4	
E' altamente discrezionale = 5	
punteggio assegnato	2
Criterio 2: rilevanza esterna	
Il processo produce effetti diretti all'esterno dell'amministrazione di riferimento?	
No, ha come destinatario finale un ufficio interno = 2	
Si, il risultato del processo è rivolto direttamente ad utenti esterni = 5	
punteggio assegnato	5
Criterio 3: complessità del processo	
Si tratta di un processo complesso che comporta il coinvolgimento di più amministrazioni (esclusi i controlli) in fasi successive per il conseguimento del risultato?	
No, il processo coinvolge una sola PA = 1	
Si, il processo coinvolge più di tre amministrazioni = 3	
Si, il processo coinvolge più di cinque amministrazioni = 5	
punteggio assegnato	1
Criterio 4: valore economico	
Qual è l'impatto economico del processo?	
Ha rilevanza esclusivamente interna = 1	
Comporta l'attribuzione di vantaggi a soggetti esterni, ma di non particolare rilievo economico = 3	
Comporta l'affidamento di considerevoli vantaggi a soggetti esterni (es. mancata riscossione/sollecito) = 5	
punteggio assegnato	3
Criterio 5: frazionabilità del processo	
Il risultato finale del processo può essere raggiunto anche effettuando una pluralità di operazioni di entità economica ridotta che, considerate complessivamente, alla fine assicurano lo stesso risultato (es. pluralità di affidamenti ridotti)?	
No = 1	
Si = 5	
punteggio assegnato	1
Criterio 6: controlli	
Anche sulla base dell'esperienza pregressa, il tipo di controllo applicato sul processo è adeguato a neutralizzare il rischio?	
Si, costituisce un efficace strumento di neutralizzazione = 1	
Si, è molto efficace = 2	
Si, per una percentuale approssimativa del 50% = 3	
Si, ma in minima parte = 4	
No, il rischio rimane indifferente = 5	
punteggio assegnato	1
Valore stimato della probabilità	2,17

0 = nessuna probabilità; 1 = improbabile; 2 = poco probabile; 3 = probabile; 4 = molto probabile; 5 = altamente probabile.

Gestione ordinaria delle entrate di bilancio

2. Valutazione dell'impatto

Criterio 1: impatto organizzativo	
Rispetto al totale del personale impiegato nel singolo servizio (unità organizzativa semplice) competente a svolgere il processo (o la fase del processo di competenza della PA) nell'ambito della singola PA, quale percentuale di personale è impiegata nel processo? (Se il processo coinvolge l'attività di più servizi nell'ambito della stessa PA occorre riferire la percentuale al personale impiegato nei servizi coinvolti)	
fino a circa il 20% = 1	
fino a circa il 40% = 2	
fino a circa il 60% = 3	
fino a circa il 80% = 4	
fino a circa il 100% = 5	
punteggio assegnato	1
Criterio 2: impatto economico	
Nel corso degli ultimi cinque anni sono state pronunciate sentenze della Corte dei Conti a carico di dipendenti (dirigenti o dipendenti) della PA o sono state pronunciate sentenze di risarcimento del danno nei confronti della PA per la medesima tipologia di evento o di tipologie analoghe?	
No = 1	
Si = 5	
punteggio assegnato	1
Criterio 3: impatto reputazionale	
Nel corso degli ultimi anni sono stati pubblicati su giornali o riviste articoli aventi ad oggetto il medesimo evento o eventi analoghi?	
No = 0	
Non ne abbiamo memoria = 1	
Si, sulla stampa locale = 2	
Si, sulla stampa nazionale = 3	
Si, sulla stampa locale e nazionale = 4	
Si sulla stampa, locale, nazionale ed internazionale = 5	
punteggio assegnato	0
Criterio 4: impatto sull'immagine	
A quale livello può collocarsi il rischio dell'evento (livello apicale, intermedio, basso), ovvero la posizione/il ruolo che l'eventuale soggetto riveste nell'organizzazione è elevata, media o bassa?	
a livello di addetto = 1	
a livello di collaboratore o funzionario = 2	
a livello di dirigente di ufficio non generale, ovvero posizione apicale o posizione organizzativa = 3	
a livello di dirigente d'ufficio generale = 4	
a livello di capo dipartimento/segretario generale = 5	
punteggio assegnato	2
Valore stimato dell'impatto	1,00
0 = nessun impatto; 1 = marginale; 2 = minore; 3 = soglia; 4 = serio; 5 = superiore	

3. Valutazione complessiva del rischio

Valutazione complessiva del rischio = probabilità x impatto	2,17
---	-------------

Scheda 13

Gestione ordinaria delle entrate di bilancio

N.B.: i numeri che abbiamo inserito nella colonna "Punteggi" sono un mero esempio, per cui devono essere personalizzati da ogni ente

1. Valutazione della probabilità

Criteri	Punteggi
Criterio 1: discrezionalità	
Il processo è discrezionale?	
No, è del tutto vincolato = 1	
E' parzialmente vincolato dalla legge e da atti amministrativi (regolamenti, direttive, circolari) = 2	
E' parzialmente vincolato solo dalla legge = 3	
E' parzialmente vincolato solo da atti amministrativi (regolamenti, direttive, circolari) = 4	
E' altamente discrezionale = 5	
punteggio assegnato	2
Criterio 2: rilevanza esterna	
Il processo produce effetti diretti all'esterno dell'amministrazione di riferimento?	
No, ha come destinatario finale un ufficio interno = 2	
Si, il risultato del processo è rivolto direttamente ad utenti esterni = 5	
punteggio assegnato	5
Criterio 3: complessità del processo	
Si tratta di un processo complesso che comporta il coinvolgimento di più amministrazioni (esclusi i controlli) in fasi successive per il conseguimento del risultato?	
No, il processo coinvolge una sola PA = 1	
Si, il processo coinvolge più di tre amministrazioni = 3	
Si, il processo coinvolge più di cinque amministrazioni = 5	
punteggio assegnato	1
Criterio 4: valore economico	
Qual è l'impatto economico del processo?	
Ha rilevanza esclusivamente interna = 1	
Comporta l'attribuzione di vantaggi a soggetti esterni, ma di non particolare rilievo economico = 3	
Comporta l'affidamento di considerevoli vantaggi a soggetti esterni (es. mancata riscossione/sollecito) = 5	
punteggio assegnato	3
Criterio 5: frazionabilità del processo	
Il risultato finale del processo può essere raggiunto anche effettuando una pluralità di operazioni di entità economica ridotta che, considerate complessivamente, alla fine assicurano lo stesso risultato (es. pluralità di affidamenti ridotti)?	
No = 1	
Si = 5	
punteggio assegnato	1
Criterio 6: controlli	
Anche sulla base dell'esperienza pregressa, il tipo di controllo applicato sul processo è adeguato a neutralizzare il rischio?	
Si, costituisce un efficace strumento di neutralizzazione = 1	
Si, è molto efficace = 2	
Si, per una percentuale approssimativa del 50% = 3	
Si, ma in minima parte = 4	
No, il rischio rimane indifferente = 5	
punteggio assegnato	1
Valore stimato della probabilità	2,17

0 = nessuna probabilità; 1 = improbabile; 2 = poco probabile; 3 = probabile; 4 = molto probabile; 5 = altamente probabile.

Gestione ordinaria delle entrate di bilancio

2. Valutazione dell'impatto

Criterio 1: impatto organizzativo	
Rispetto al totale del personale impiegato nel singolo servizio (unità organizzativa semplice) competente a svolgere il processo (o la fase del processo di competenza della PA) nell'ambito della singola PA, quale percentuale di personale è impiegata nel processo? (Se il processo coinvolge l'attività di più servizi nell'ambito della stessa PA occorre riferire la percentuale al personale impiegato nei servizi coinvolti)	
fino a circa il 20% = 1	
fino a circa il 40% = 2	
fino a circa il 60% = 3	
fino a circa il 80% = 4	
fino a circa il 100% = 5	
punteggio assegnato	1
Criterio 2: impatto economico	
Nel corso degli ultimi cinque anni sono state pronunciate sentenze della Corte dei Conti a carico di dipendenti (dirigenti o dipendenti) della PA o sono state pronunciate sentenze di risarcimento del danno nei confronti della PA per la medesima tipologia di evento o di tipologie analoghe?	
No = 1	
Si = 5	
punteggio assegnato	1
Criterio 3: impatto reputazionale	
Nel corso degli ultimi anni sono stati pubblicati su giornali o riviste articoli aventi ad oggetto il medesimo evento o eventi analoghi?	
No = 0	
Non ne abbiamo memoria = 1	
Si, sulla stampa locale = 2	
Si, sulla stampa nazionale = 3	
Si, sulla stampa locale e nazionale = 4	
Si sulla stampa, locale, nazionale ed internazionale = 5	
punteggio assegnato	0
Criterio 4: impatto sull'immagine	
A quale livello può collocarsi il rischio dell'evento (livello apicale, intermedio, basso), ovvero la posizione/il ruolo che l'eventuale soggetto riveste nell'organizzazione è elevata, media o bassa?	
a livello di addetto = 1	
a livello di collaboratore o funzionario = 2	
a livello di dirigente di ufficio non generale, ovvero posizione apicale o posizione organizzativa = 3	
a livello di dirigente d'ufficio generale = 4	
a livello di capo dipartimento/segretario generale = 5	
punteggio assegnato	2
Valore stimato dell'impatto	1,00
0 = nessun impatto; 1 = marginale; 2 = minore; 3 = soglia; 4 = serio; 5 = superiore	

3. Valutazione complessiva del rischio

Valutazione complessiva del rischio = probabilità x impatto	2,17
---	-------------

Scheda 14

Gestione ordinaria delle spese di bilancio

1. Valutazione della probabilità

Criteri	Punteggi
Criterio 1: discrezionalità	
Il processo è discrezionale?	
No, è del tutto vincolato = 1	
E' parzialmente vincolato dalla legge e da atti amministrativi (regolamenti, direttive, circolari) = 2	
E' parzialmente vincolato solo dalla legge = 3	
E' parzialmente vincolato solo da atti amministrativi (regolamenti, direttive, circolari) = 4	
E' altamente discrezionale = 5	
punteggio assegnato	4
Criterio 2: rilevanza esterna	
Il processo produce effetti diretti all'esterno dell'amministrazione di riferimento?	
No, ha come destinatario finale un ufficio interno = 2	
Si, il risultato del processo è rivolto direttamente ad utenti esterni = 5	
punteggio assegnato	5
Criterio 3: complessità del processo	
Si tratta di un processo complesso che comporta il coinvolgimento di più amministrazioni (esclusi i controlli) in fasi successive per il conseguimento del risultato?	
No, il processo coinvolge una sola PA = 1	
Si, il processo coinvolge più di tre amministrazioni = 3	
Si, il processo coinvolge più di cinque amministrazioni = 5	
punteggio assegnato	1
Criterio 4: valore economico	
Qual è l'impatto economico del processo?	
Ha rilevanza esclusivamente interna = 1	
Comporta l'attribuzione di vantaggi a soggetti esterni, ma di non particolare rilievo economico = 3	
Comporta l'affidamento di considerevoli vantaggi a soggetti esterni (es. pagamento solerte) = 5	
punteggio assegnato	5
Criterio 5: frazionabilità del processo	
Il risultato finale del processo può essere raggiunto anche effettuando una pluralità di operazioni di entità economica ridotta che, considerate complessivamente, alla fine assicurano lo stesso risultato (es. pluralità di pagamenti ridotti)?	
No = 1	
Si = 5	
punteggio assegnato	5
Criterio 6: controlli	
Anche sulla base dell'esperienza pregressa, il tipo di controllo applicato sul processo è adeguato a neutralizzare il rischio?	
Si, costituisce un efficace strumento di neutralizzazione = 1	
Si, è molto efficace = 2	
Si, per una percentuale approssimativa del 50% = 3	
Si, ma in minima parte = 4	
No, il rischio rimane indifferente = 5	
punteggio assegnato	1
Valore stimato della probabilità	3,50

0 = nessuna probabilità; 1 = improbabile; 2 = poco probabile; 3 = probabile; 4 = molto probabile; 5 = altamente probabile.

Gestione ordinaria delle spese di bilancio

2. Valutazione dell'impatto

Criterio 1: impatto organizzativo	
Rispetto al totale del personale impiegato nel singolo servizio (unità organizzativa semplice) competente a svolgere il processo (o la fase del processo di competenza della PA) nell'ambito della singola PA, quale percentuale di personale è impiegata nel processo? (Se il processo coinvolge l'attività di più servizi nell'ambito della stessa PA occorre riferire la percentuale al personale impiegato nei servizi coinvolti)	
fino a circa il 20% = 1	
fino a circa il 40% = 2	
fino a circa il 60% = 3	
fino a circa il 80% = 4	
fino a circa il 100% = 5	
punteggio assegnato	2
Criterio 2: impatto economico	
Nel corso degli ultimi cinque anni sono state pronunciate sentenze della Corte dei Conti a carico di dipendenti (dirigenti o dipendenti) della PA o sono state pronunciate sentenze di risarcimento del danno nei confronti della PA per la medesima tipologia di evento o di tipologie analoghe?	
No = 1	
Si = 5	
punteggio assegnato	1
Criterio 3: impatto reputazionale	
Nel corso degli ultimi anni sono stati pubblicati su giornali o riviste articoli aventi ad oggetto il medesimo evento o eventi analoghi?	
No = 0	
Non ne abbiamo memoria = 1	
Si, sulla stampa locale = 2	
Si, sulla stampa nazionale = 3	
Si, sulla stampa locale e nazionale = 4	
Si sulla stampa, locale, nazionale ed internazionale = 5	
punteggio assegnato	0
Criterio 4: impatto sull'immagine	
A quale livello può collocarsi il rischio dell'evento (livello apicale, intermedio, basso), ovvero la posizione/il ruolo che l'eventuale soggetto riveste nell'organizzazione è elevata, media o bassa?	
a livello di addetto = 1	
a livello di collaboratore o funzionario = 2	
a livello di dirigente di ufficio non generale, ovvero posizione apicale o posizione organizzativa = 3	
a livello di dirigente d'ufficio generale = 4	
a livello di capo dipartimento/segretario generale = 5	
punteggio assegnato	2
Valore stimato dell'impatto	1,25
0 = nessun impatto; 1 = marginale; 2 = minore; 3 = soglia; 4 = serio; 5 = superiore	

3. Valutazione complessiva del rischio

Valutazione complessiva del rischio = probabilità x impatto	4,38
---	-------------

Scheda 14

Gestione ordinaria delle spese di bilancio

N.B.: i numeri che abbiamo inserito nella colonna "Punteggi" sono un mero esempio, per cui devono essere personalizzati da ogni ente

1. Valutazione della probabilità

Criteri	Punteggi
Criterio 1: discrezionalità	
Il processo è discrezionale?	
No, è del tutto vincolato = 1	
E' parzialmente vincolato dalla legge e da atti amministrativi (regolamenti, direttive, circolari) = 2	
E' parzialmente vincolato solo dalla legge = 3	
E' parzialmente vincolato solo da atti amministrativi (regolamenti, direttive, circolari) = 4	
E' altamente discrezionale = 5	
punteggio assegnato	3
Criterio 2: rilevanza esterna	
Il processo produce effetti diretti all'esterno dell'amministrazione di riferimento?	
No, ha come destinatario finale un ufficio interno = 2	
Si, il risultato del processo è rivolto direttamente ad utenti esterni = 5	
punteggio assegnato	5
Criterio 3: complessità del processo	
Si tratta di un processo complesso che comporta il coinvolgimento di più amministrazioni (esclusi i controlli) in fasi successive per il conseguimento del risultato?	
No, il processo coinvolge una sola PA = 1	
Si, il processo coinvolge più di tre amministrazioni = 3	
Si, il processo coinvolge più di cinque amministrazioni = 5	
punteggio assegnato	1
Criterio 4: valore economico	
Qual è l'impatto economico del processo?	
Ha rilevanza esclusivamente interna = 1	
Comporta l'attribuzione di vantaggi a soggetti esterni, ma di non particolare rilievo economico = 3	
Comporta l'affidamento di considerevoli vantaggi a soggetti esterni (es. pagamento solerte) = 5	
punteggio assegnato	5
Criterio 5: frazionabilità del processo	
Il risultato finale del processo può essere raggiunto anche effettuando una pluralità di operazioni di entità economica ridotta che, considerate complessivamente, alla fine assicurano lo stesso risultato (es. pluralità di pagamenti ridotti)?	
No = 1	
Si = 5	
punteggio assegnato	5
Criterio 6: controlli	
Anche sulla base dell'esperienza pregressa, il tipo di controllo applicato sul processo è adeguato a neutralizzare il rischio?	
Si, costituisce un efficace strumento di neutralizzazione = 1	
Si, è molto efficace = 2	
Si, per una percentuale approssimativa del 50% = 3	
Si, ma in minima parte = 4	
No, il rischio rimane indifferente = 5	
punteggio assegnato	1
Valore stimato della probabilità	3,33

0 = nessuna probabilità; 1 = improbabile; 2 = poco probabile; 3 = probabile; 4 = molto probabile; 5 = altamente probabile.

Gestione ordinaria delle spese di bilancio

2. Valutazione dell'impatto

Criterio 1: impatto organizzativo	
Rispetto al totale del personale impiegato nel singolo servizio (unità organizzativa semplice) competente a svolgere il processo (o la fase del processo di competenza della PA) nell'ambito della singola PA, quale percentuale di personale è impiegata nel processo? (Se il processo coinvolge l'attività di più servizi nell'ambito della stessa PA occorre riferire la percentuale al personale impiegato nei servizi coinvolti)	
fino a circa il 20% = 1	
fino a circa il 40% = 2	
fino a circa il 60% = 3	
fino a circa il 80% = 4	
fino a circa il 100% = 5	
punteggio assegnato	1
Criterio 2: impatto economico	
Nel corso degli ultimi cinque anni sono state pronunciate sentenze della Corte dei Conti a carico di dipendenti (dirigenti o dipendenti) della PA o sono state pronunciate sentenze di risarcimento del danno nei confronti della PA per la medesima tipologia di evento o di tipologie analoghe?	
No = 1	
Si = 5	
punteggio assegnato	1
Criterio 3: impatto reputazionale	
Nel corso degli ultimi anni sono stati pubblicati su giornali o riviste articoli aventi ad oggetto il medesimo evento o eventi analoghi?	
No = 0	
Non ne abbiamo memoria = 1	
Si, sulla stampa locale = 2	
Si, sulla stampa nazionale = 3	
Si, sulla stampa locale e nazionale = 4	
Si sulla stampa, locale, nazionale ed internazionale = 5	
punteggio assegnato	0
Criterio 4: impatto sull'immagine	
A quale livello può collocarsi il rischio dell'evento (livello apicale, intermedio, basso), ovvero la posizione/il ruolo che l'eventuale soggetto riveste nell'organizzazione è elevata, media o bassa?	
a livello di addetto = 1	
a livello di collaboratore o funzionario = 2	
a livello di dirigente di ufficio non generale, ovvero posizione apicale o posizione organizzativa = 3	
a livello di dirigente d'ufficio generale = 4	
a livello di capo dipartimento/segretario generale = 5	
punteggio assegnato	2
Valore stimato dell'impatto	1,00
0 = nessun impatto; 1 = marginale; 2 = minore; 3 = soglia; 4 = serio; 5 = superiore	

3. Valutazione complessiva del rischio

Valutazione complessiva del rischio = probabilità x impatto	3,33
---	-------------

Scheda 14

Gestione ordinaria delle spese di bilancio

N.B.: i numeri che abbiamo inserito nella colonna "Punteggi" sono un mero esempio, per cui devono essere personalizzati da ogni ente

1. Valutazione della probabilità

Criteri	Punteggi
Criterio 1: discrezionalità	
Il processo è discrezionale?	
No, è del tutto vincolato = 1	
E' parzialmente vincolato dalla legge e da atti amministrativi (regolamenti, direttive, circolari) = 2	
E' parzialmente vincolato solo dalla legge = 3	
E' parzialmente vincolato solo da atti amministrativi (regolamenti, direttive, circolari) = 4	
E' altamente discrezionale = 5	
punteggio assegnato	3
Criterio 2: rilevanza esterna	
Il processo produce effetti diretti all'esterno dell'amministrazione di riferimento?	
No, ha come destinatario finale un ufficio interno = 2	
Si, il risultato del processo è rivolto direttamente ad utenti esterni = 5	
punteggio assegnato	5
Criterio 3: complessità del processo	
Si tratta di un processo complesso che comporta il coinvolgimento di più amministrazioni (esclusi i controlli) in fasi successive per il conseguimento del risultato?	
No, il processo coinvolge una sola PA = 1	
Si, il processo coinvolge più di tre amministrazioni = 3	
Si, il processo coinvolge più di cinque amministrazioni = 5	
punteggio assegnato	1
Criterio 4: valore economico	
Qual è l'impatto economico del processo?	
Ha rilevanza esclusivamente interna = 1	
Comporta l'attribuzione di vantaggi a soggetti esterni, ma di non particolare rilievo economico = 3	
Comporta l'affidamento di considerevoli vantaggi a soggetti esterni (es. pagamento solerte) = 5	
punteggio assegnato	5
Criterio 5: frazionabilità del processo	
Il risultato finale del processo può essere raggiunto anche effettuando una pluralità di operazioni di entità economica ridotta che, considerate complessivamente, alla fine assicurano lo stesso risultato (es. pluralità di pagamenti ridotti)?	
No = 1	
Si = 5	
punteggio assegnato	5
Criterio 6: controlli	
Anche sulla base dell'esperienza pregressa, il tipo di controllo applicato sul processo è adeguato a neutralizzare il rischio?	
Si, costituisce un efficace strumento di neutralizzazione = 1	
Si, è molto efficace = 2	
Si, per una percentuale approssimativa del 50% = 3	
Si, ma in minima parte = 4	
No, il rischio rimane indifferente = 5	
punteggio assegnato	1
Valore stimato della probabilità	3,33

0 = nessuna probabilità; 1 = improbabile; 2 = poco probabile; 3 = probabile; 4 = molto probabile; 5 = altamente probabile.

Gestione ordinaria delle spese di bilancio

2. Valutazione dell'impatto

Criterio 1: impatto organizzativo	
Rispetto al totale del personale impiegato nel singolo servizio (unità organizzativa semplice) competente a svolgere il processo (o la fase del processo di competenza della PA) nell'ambito della singola PA, quale percentuale di personale è impiegata nel processo? (Se il processo coinvolge l'attività di più servizi nell'ambito della stessa PA occorre riferire la percentuale al personale impiegato nei servizi coinvolti)	
fino a circa il 20% = 1	
fino a circa il 40% = 2	
fino a circa il 60% = 3	
fino a circa il 80% = 4	
fino a circa il 100% = 5	
punteggio assegnato	1
Criterio 2: impatto economico	
Nel corso degli ultimi cinque anni sono state pronunciate sentenze della Corte dei Conti a carico di dipendenti (dirigenti o dipendenti) della PA o sono state pronunciate sentenze di risarcimento del danno nei confronti della PA per la medesima tipologia di evento o di tipologie analoghe?	
No = 1	
Si = 5	
punteggio assegnato	1
Criterio 3: impatto reputazionale	
Nel corso degli ultimi anni sono stati pubblicati su giornali o riviste articoli aventi ad oggetto il medesimo evento o eventi analoghi?	
No = 0	
Non ne abbiamo memoria = 1	
Si, sulla stampa locale = 2	
Si, sulla stampa nazionale = 3	
Si, sulla stampa locale e nazionale = 4	
Si sulla stampa, locale, nazionale ed internazionale = 5	
punteggio assegnato	0
Criterio 4: impatto sull'immagine	
A quale livello può collocarsi il rischio dell'evento (livello apicale, intermedio, basso), ovvero la posizione/il ruolo che l'eventuale soggetto riveste nell'organizzazione è elevata, media o bassa?	
a livello di addetto = 1	
a livello di collaboratore o funzionario = 2	
a livello di dirigente di ufficio non generale, ovvero posizione apicale o posizione organizzativa = 3	
a livello di dirigente d'ufficio generale = 4	
a livello di capo dipartimento/segretario generale = 5	
punteggio assegnato	2
Valore stimato dell'impatto	1,00
0 = nessun impatto; 1 = marginale; 2 = minore; 3 = soglia; 4 = serio; 5 = superiore	

3. Valutazione complessiva del rischio

Valutazione complessiva del rischio = probabilità x impatto	3,33
---	-------------

Scheda 14

Gestione ordinaria delle spese di bilancio

N.B.: i numeri che abbiamo inserito nella colonna "Punteggi" sono un mero esempio, per cui devono essere personalizzati da ogni ente

1. Valutazione della probabilità

Criteri	Punteggi
Criterio 1: discrezionalità	
Il processo è discrezionale?	
No, è del tutto vincolato = 1	
E' parzialmente vincolato dalla legge e da atti amministrativi (regolamenti, direttive, circolari) = 2	
E' parzialmente vincolato solo dalla legge = 3	
E' parzialmente vincolato solo da atti amministrativi (regolamenti, direttive, circolari) = 4	
E' altamente discrezionale = 5	
punteggio assegnato	3
Criterio 2: rilevanza esterna	
Il processo produce effetti diretti all'esterno dell'amministrazione di riferimento?	
No, ha come destinatario finale un ufficio interno = 2	
Si, il risultato del processo è rivolto direttamente ad utenti esterni = 5	
punteggio assegnato	5
Criterio 3: complessità del processo	
Si tratta di un processo complesso che comporta il coinvolgimento di più amministrazioni (esclusi i controlli) in fasi successive per il conseguimento del risultato?	
No, il processo coinvolge una sola PA = 1	
Si, il processo coinvolge più di tre amministrazioni = 3	
Si, il processo coinvolge più di cinque amministrazioni = 5	
punteggio assegnato	1
Criterio 4: valore economico	
Qual è l'impatto economico del processo?	
Ha rilevanza esclusivamente interna = 1	
Comporta l'attribuzione di vantaggi a soggetti esterni, ma di non particolare rilievo economico = 3	
Comporta l'affidamento di considerevoli vantaggi a soggetti esterni (es. pagamento solerte) = 5	
punteggio assegnato	5
Criterio 5: frazionabilità del processo	
Il risultato finale del processo può essere raggiunto anche effettuando una pluralità di operazioni di entità economica ridotta che, considerate complessivamente, alla fine assicurano lo stesso risultato (es. pluralità di pagamenti ridotti)?	
No = 1	
Si = 5	
punteggio assegnato	5
Criterio 6: controlli	
Anche sulla base dell'esperienza pregressa, il tipo di controllo applicato sul processo è adeguato a neutralizzare il rischio?	
Si, costituisce un efficace strumento di neutralizzazione = 1	
Si, è molto efficace = 2	
Si, per una percentuale approssimativa del 50% = 3	
Si, ma in minima parte = 4	
No, il rischio rimane indifferente = 5	
punteggio assegnato	1
Valore stimato della probabilità	3,33

0 = nessuna probabilità; 1 = improbabile; 2 = poco probabile; 3 = probabile; 4 = molto probabile; 5 = altamente probabile.

Gestione ordinaria delle spese di bilancio

2. Valutazione dell'impatto

Criterio 1: impatto organizzativo	
Rispetto al totale del personale impiegato nel singolo servizio (unità organizzativa semplice) competente a svolgere il processo (o la fase del processo di competenza della PA) nell'ambito della singola PA, quale percentuale di personale è impiegata nel processo? (Se il processo coinvolge l'attività di più servizi nell'ambito della stessa PA occorre riferire la percentuale al personale impiegato nei servizi coinvolti)	
fino a circa il 20% = 1	
fino a circa il 40% = 2	
fino a circa il 60% = 3	
fino a circa il 80% = 4	
fino a circa il 100% = 5	
punteggio assegnato	1
Criterio 2: impatto economico	
Nel corso degli ultimi cinque anni sono state pronunciate sentenze della Corte dei Conti a carico di dipendenti (dirigenti o dipendenti) della PA o sono state pronunciate sentenze di risarcimento del danno nei confronti della PA per la medesima tipologia di evento o di tipologie analoghe?	
No = 1	
Si = 5	
punteggio assegnato	1
Criterio 3: impatto reputazionale	
Nel corso degli ultimi anni sono stati pubblicati su giornali o riviste articoli aventi ad oggetto il medesimo evento o eventi analoghi?	
No = 0	
Non ne abbiamo memoria = 1	
Si, sulla stampa locale = 2	
Si, sulla stampa nazionale = 3	
Si, sulla stampa locale e nazionale = 4	
Si sulla stampa, locale, nazionale ed internazionale = 5	
punteggio assegnato	0
Criterio 4: impatto sull'immagine	
A quale livello può collocarsi il rischio dell'evento (livello apicale, intermedio, basso), ovvero la posizione/il ruolo che l'eventuale soggetto riveste nell'organizzazione è elevata, media o bassa?	
a livello di addetto = 1	
a livello di collaboratore o funzionario = 2	
a livello di dirigente di ufficio non generale, ovvero posizione apicale o posizione organizzativa = 3	
a livello di dirigente d'ufficio generale = 4	
a livello di capo dipartimento/segretario generale = 5	
punteggio assegnato	2
Valore stimato dell'impatto	1,00
0 = nessun impatto; 1 = marginale; 2 = minore; 3 = soglia; 4 = serio; 5 = superiore	

3. Valutazione complessiva del rischio

Valutazione complessiva del rischio = probabilità x impatto	3,33
---	-------------

Scheda 15

Accertamenti e verifiche dei tributi locali

N.B.: i numeri che abbiamo inserito nella colonna "Punteggi" sono un mero esempio, per cui devono essere personalizzati da ogni ente

1. Valutazione della probabilità

Criteri	Punteggi
Criterio 1: discrezionalità	
Il processo è discrezionale?	
No, è del tutto vincolato = 1	
E' parzialmente vincolato dalla legge e da atti amministrativi (regolamenti, direttive, circolari) = 2	
E' parzialmente vincolato solo dalla legge = 3	
E' parzialmente vincolato solo da atti amministrativi (regolamenti, direttive, circolari) = 4	
E' altamente discrezionale = 5	
punteggio assegnato	4
Criterio 2: rilevanza esterna	
Il processo produce effetti diretti all'esterno dell'amministrazione di riferimento?	
No, ha come destinatario finale un ufficio interno = 2	
Si, il risultato del processo è rivolto direttamente ad utenti esterni = 5	
punteggio assegnato	5
Criterio 3: complessità del processo	
Si tratta di un processo complesso che comporta il coinvolgimento di più amministrazioni (esclusi i controlli) in fasi successive per il conseguimento del risultato?	
No, il processo coinvolge una sola PA = 1	
Si, il processo coinvolge più di tre amministrazioni = 3	
Si, il processo coinvolge più di cinque amministrazioni = 5	
punteggio assegnato	1
Criterio 4: valore economico	
Qual è l'impatto economico del processo?	
Ha rilevanza esclusivamente interna = 1	
Comporta l'attribuzione di vantaggi a soggetti esterni, ma di non particolare rilievo economico = 3	
Comporta l'affidamento di considerevoli vantaggi a soggetti esterni (es. mancata sanzione) = 5	
punteggio assegnato	4
Criterio 5: frazionabilità del processo	
Il risultato finale del processo può essere raggiunto anche effettuando una pluralità di operazioni di entità economica ridotta che, considerate complessivamente, alla fine assicurano lo stesso risultato?	
No = 1	
Si = 5	
punteggio assegnato	5
Criterio 6: controlli	
Anche sulla base dell'esperienza pregressa, il tipo di controllo applicato sul processo è adeguato a neutralizzare il rischio?	
Si, costituisce un efficace strumento di neutralizzazione = 1	
Si, è molto efficace = 2	
Si, per una percentuale approssimativa del 50% = 3	
Si, ma in minima parte = 4	
No, il rischio rimane indifferente = 5	
punteggio assegnato	1
Valore stimato della probabilità	3,33
0 = nessuna probabilità; 1 = improbabile; 2 = poco probabile; 3 = probabile; 4 = molto probabile; 5 = altamente probabile.	

Accertamenti e verifiche dei tributi locali

2. Valutazione dell'impatto

Criterio 1: impatto organizzativo	
Rispetto al totale del personale impiegato nel singolo servizio (unità organizzativa semplice) competente a svolgere il processo (o la fase del processo di competenza della PA) nell'ambito della singola PA, quale percentuale di personale è impiegata nel processo? (Se il processo coinvolge l'attività di più servizi nell'ambito della stessa PA occorre riferire la percentuale al personale impiegato nei servizi coinvolti)	
fino a circa il 20% = 1	
fino a circa il 40% = 2	
fino a circa il 60% = 3	
fino a circa il 80% = 4	
fino a circa il 100% = 5	
punteggio assegnato	1
Criterio 2: impatto economico	
Nel corso degli ultimi cinque anni sono state pronunciate sentenze della Corte dei Conti a carico di dipendenti (dirigenti o dipendenti) della PA o sono state pronunciate sentenze di risarcimento del danno nei confronti della PA per la medesima tipologia di evento o di tipologie analoghe?	
No = 1	
Si = 5	
punteggio assegnato	1
Criterio 3: impatto reputazionale	
Nel corso degli ultimi anni sono stati pubblicati su giornali o riviste articoli aventi ad oggetto il medesimo evento o eventi analoghi?	
No = 0	
Non ne abbiamo memoria = 1	
Si, sulla stampa locale = 2	
Si, sulla stampa nazionale = 3	
Si, sulla stampa locale e nazionale = 4	
Si sulla stampa, locale, nazionale ed internazionale = 5	
punteggio assegnato	0
Criterio 4: impatto sull'immagine	
A quale livello può collocarsi il rischio dell'evento (livello apicale, intermedio, basso), ovvero la posizione/il ruolo che l'eventuale soggetto riveste nell'organizzazione è elevata, media o bassa?	
a livello di addetto = 1	
a livello di collaboratore o funzionario = 2	
a livello di dirigente di ufficio non generale, ovvero posizione apicale o posizione organizzativa = 3	
a livello di dirigente d'ufficio generale = 4	
a livello di capo dipartimento/segretario generale = 5	
punteggio assegnato	3
Valore stimato dell'impatto	1,25
0 = nessun impatto; 1 = marginale; 2 = minore; 3 = soglia; 4 = serio; 5 = superiore	

3. Valutazione complessiva del rischio

Valutazione complessiva del rischio = probabilità x impatto	4,17
---	-------------

Scheda 16

Accertamenti con adesione dei tributi locali

N.B.: i numeri che abbiamo inserito nella colonna "Punteggi" sono un mero esempio, per cui devono essere personalizzati da ogni ente

1. Valutazione della probabilità

Criteri	Punteggi
Criterio 1: discrezionalità	
Il processo è discrezionale?	
No, è del tutto vincolato = 1	
E' parzialmente vincolato dalla legge e da atti amministrativi (regolamenti, direttive, circolari) = 2	
E' parzialmente vincolato solo dalla legge = 3	
E' parzialmente vincolato solo da atti amministrativi (regolamenti, direttive, circolari) = 4	
E' altamente discrezionale = 5	
punteggio assegnato	5
Criterio 2: rilevanza esterna	
Il processo produce effetti diretti all'esterno dell'amministrazione di riferimento?	
No, ha come destinatario finale un ufficio interno = 2	
Si, il risultato del processo è rivolto direttamente ad utenti esterni = 5	
punteggio assegnato	5
Criterio 3: complessità del processo	
Si tratta di un processo complesso che comporta il coinvolgimento di più amministrazioni (esclusi i controlli) in fasi successive per il conseguimento del risultato?	
No, il processo coinvolge una sola PA = 1	
Si, il processo coinvolge più di tre amministrazioni = 3	
Si, il processo coinvolge più di cinque amministrazioni = 5	
punteggio assegnato	1
Criterio 4: valore economico	
Qual è l'impatto economico del processo?	
Ha rilevanza esclusivamente interna = 1	
Comporta l'attribuzione di vantaggi a soggetti esterni, ma di non particolare rilievo economico = 3	
Comporta l'affidamento di considerevoli vantaggi a soggetti esterni (es. mancata sanzione) = 5	
punteggio assegnato	5
Criterio 5: frazionabilità del processo	
Il risultato finale del processo può essere raggiunto anche effettuando una pluralità di operazioni di entità economica ridotta che, considerate complessivamente, alla fine assicurano lo stesso risultato?	
No = 1	
Si = 5	
punteggio assegnato	5
Criterio 6: controlli	
Anche sulla base dell'esperienza pregressa, il tipo di controllo applicato sul processo è adeguato a neutralizzare il rischio?	
Si, costituisce un efficace strumento di neutralizzazione = 1	
Si, è molto efficace = 2	
Si, per una percentuale approssimativa del 50% = 3	
Si, ma in minima parte = 4	
No, il rischio rimane indifferente = 5	
punteggio assegnato	2
Valore stimato della probabilità	3,83

0 = nessuna probabilità; 1 = improbabile; 2 = poco probabile; 3 = probabile; 4 = molto probabile; 5 = altamente probabile.

Accertamenti con adesione dei tributi locali

2. Valutazione dell'impatto

Criterio 1: impatto organizzativo	
Rispetto al totale del personale impiegato nel singolo servizio (unità organizzativa semplice) competente a svolgere il processo (o la fase del processo di competenza della PA) nell'ambito della singola PA, quale percentuale di personale è impiegata nel processo? (Se il processo coinvolge l'attività di più servizi nell'ambito della stessa PA occorre riferire la percentuale al personale impiegato nei servizi coinvolti)	
fino a circa il 20% = 1	
fino a circa il 40% = 2	
fino a circa il 60% = 3	
fino a circa lo 80% = 4	
fino a circa il 100% = 5	
punteggio assegnato	1
Criterio 2: impatto economico	
Nel corso degli ultimi cinque anni sono state pronunciate sentenze della Corte dei Conti a carico di dipendenti (dirigenti o dipendenti) della PA o sono state pronunciate sentenze di risarcimento del danno nei confronti della PA per la medesima tipologia di evento o di tipologie analoghe?	
No = 1	
Si = 5	
punteggio assegnato	1
Criterio 3: impatto reputazionale	
Nel corso degli ultimi anni sono stati pubblicati su giornali o riviste articoli aventi ad oggetto il medesimo evento o eventi analoghi?	
No = 0	
Non ne abbiamo memoria = 1	
Si, sulla stampa locale = 2	
Si, sulla stampa nazionale = 3	
Si, sulla stampa locale e nazionale = 4	
Si sulla stampa, locale, nazionale ed internazionale = 5	
punteggio assegnato	0
Criterio 4: impatto sull'immagine	
A quale livello può collocarsi il rischio dell'evento (livello apicale, intermedio, basso), ovvero la posizione/il ruolo che l'eventuale soggetto riveste nell'organizzazione è elevata, media o bassa?	
a livello di addetto = 1	
a livello di collaboratore o funzionario = 2	
a livello di dirigente di ufficio non generale, ovvero posizione apicale o posizione organizzativa = 3	
a livello di dirigente d'ufficio generale = 4	
a livello di capo dipartimento/segretario generale = 5	
punteggio assegnato	3
Valore stimato dell'impatto	1,25
0 = nessun impatto; 1 = marginale; 2 = minore; 3 = soglia; 4 = serio; 5 = superiore	

3. Valutazione complessiva del rischio

Valutazione complessiva del rischio = probabilità x impatto	4,79
---	-------------

Scheda 17

Accertamenti e controlli degli abusi edilizi

N.B.: i numeri che abbiamo inserito nella colonna "Punteggi" sono un mero esempio, per cui devono essere personalizzati da ogni ente

1. Valutazione della probabilità

Criteri	Punteggi
Criterio 1: discrezionalità	
Il processo è discrezionale?	
No, è del tutto vincolato = 1	
E' parzialmente vincolato dalla legge e da atti amministrativi (regolamenti, direttive, circolari) = 2	
E' parzialmente vincolato solo dalla legge = 3	
E' parzialmente vincolato solo da atti amministrativi (regolamenti, direttive, circolari) = 4	
E' altamente discrezionale = 5	
punteggio assegnato	3
Criterio 2: rilevanza esterna	
Il processo produce effetti diretti all'esterno dell'amministrazione di riferimento?	
No, ha come destinatario finale un ufficio interno = 2	
Si, il risultato del processo è rivolto direttamente ad utenti esterni = 5	
punteggio assegnato	5
Criterio 3: complessità del processo	
Si tratta di un processo complesso che comporta il coinvolgimento di più amministrazioni (esclusi i controlli) in fasi successive per il conseguimento del risultato?	
No, il processo coinvolge una sola PA = 1	
Si, il processo coinvolge più di tre amministrazioni = 3	
Si, il processo coinvolge più di cinque amministrazioni = 5	
punteggio assegnato	1
Criterio 4: valore economico	
Qual è l'impatto economico del processo?	
Ha rilevanza esclusivamente interna = 1	
Comporta l'attribuzione di vantaggi a soggetti esterni, ma di non particolare rilievo economico = 3	
Comporta l'affidamento di considerevoli vantaggi a soggetti esterni (es. mancata sanzione) = 5	
punteggio assegnato	4
Criterio 5: frazionabilità del processo	
Il risultato finale del processo può essere raggiunto anche effettuando una pluralità di operazioni di entità economica ridotta che, considerate complessivamente, alla fine assicurano lo stesso risultato?	
No = 1	
Si = 5	
punteggio assegnato	1
Criterio 6: controlli	
Anche sulla base dell'esperienza pregressa, il tipo di controllo applicato sul processo è adeguato a neutralizzare il rischio?	
Si, costituisce un efficace strumento di neutralizzazione = 1	
Si, è molto efficace = 2	
Si, per una percentuale approssimativa del 50% = 3	
Si, ma in minima parte = 4	
No, il rischio rimane indifferente = 5	
punteggio assegnato	3
Valore stimato della probabilità	2,83

0 = nessuna probabilità; 1 = improbabile; 2 = poco probabile; 3 = probabile; 4 = molto probabile; 5 = altamente probabile.

Accertamenti e controlli degli abusi edilizi

2. Valutazione dell'impatto

Criterio 1: impatto organizzativo	
Rispetto al totale del personale impiegato nel singolo servizio (unità organizzativa semplice) competente a svolgere il processo (o la fase del processo di competenza della PA) nell'ambito della singola PA, quale percentuale di personale è impiegata nel processo? (Se il processo coinvolge l'attività di più servizi nell'ambito della stessa PA occorre riferire la percentuale al personale impiegato nei servizi coinvolti)	
fino a circa il 20% = 1	
fino a circa il 40% = 2	
fino a circa il 60% = 3	
fino a circa il 80% = 4	
fino a circa il 100% = 5	
punteggio assegnato	1
Criterio 2: impatto economico	
Nel corso degli ultimi cinque anni sono state pronunciate sentenze della Corte dei Conti a carico di dipendenti (dirigenti o dipendenti) della PA o sono state pronunciate sentenze di risarcimento del danno nei confronti della PA per la medesima tipologia di evento o di tipologie analoghe?	
No = 1	
Si = 5	
punteggio assegnato	1
Criterio 3: impatto reputazionale	
Nel corso degli ultimi anni sono stati pubblicati su giornali o riviste articoli aventi ad oggetto il medesimo evento o eventi analoghi?	
No = 0	
Non ne abbiamo memoria = 1	
Si, sulla stampa locale = 2	
Si, sulla stampa nazionale = 3	
Si, sulla stampa locale e nazionale = 4	
Si sulla stampa, locale, nazionale ed internazionale = 5	
punteggio assegnato	0
Criterio 4: impatto sull'immagine	
A quale livello può collocarsi il rischio dell'evento (livello apicale, intermedio, basso), ovvero la posizione/il ruolo che l'eventuale soggetto riveste nell'organizzazione è elevata, media o bassa?	
a livello di addetto = 1	
a livello di collaboratore o funzionario = 2	
a livello di dirigente di ufficio non generale, ovvero posizione apicale o posizione organizzativa = 3	
a livello di dirigente d'ufficio generale = 4	
a livello di capo dipartimento/segretario generale = 5	
punteggio assegnato	2
Valore stimato dell'impatto	1,00
0 = nessun impatto; 1 = marginale; 2 = minore; 3 = soglia; 4 = serio; 5 = superiore	

3. Valutazione complessiva del rischio

Valutazione complessiva del rischio = probabilità x impatto	2,83
---	-------------

Scheda 17

Accertamenti e controlli degli abusi edilizi

N.B.: i numeri che abbiamo inserito nella colonna "Punteggi" sono un mero esempio, per cui devono essere personalizzati da ogni ente

1. Valutazione della probabilità

Criteri	Punteggi
Criterio 1: discrezionalità	
Il processo è discrezionale?	
No, è del tutto vincolato = 1	
E' parzialmente vincolato dalla legge e da atti amministrativi (regolamenti, direttive, circolari) = 2	
E' parzialmente vincolato solo dalla legge = 3	
E' parzialmente vincolato solo da atti amministrativi (regolamenti, direttive, circolari) = 4	
E' altamente discrezionale = 5	
punteggio assegnato	3
Criterio 2: rilevanza esterna	
Il processo produce effetti diretti all'esterno dell'amministrazione di riferimento?	
No, ha come destinatario finale un ufficio interno = 2	
Si, il risultato del processo è rivolto direttamente ad utenti esterni = 5	
punteggio assegnato	5
Criterio 3: complessità del processo	
Si tratta di un processo complesso che comporta il coinvolgimento di più amministrazioni (esclusi i controlli) in fasi successive per il conseguimento del risultato?	
No, il processo coinvolge una sola PA = 1	
Si, il processo coinvolge più di tre amministrazioni = 3	
Si, il processo coinvolge più di cinque amministrazioni = 5	
punteggio assegnato	1
Criterio 4: valore economico	
Qual è l'impatto economico del processo?	
Ha rilevanza esclusivamente interna = 1	
Comporta l'attribuzione di vantaggi a soggetti esterni, ma di non particolare rilievo economico = 3	
Comporta l'affidamento di considerevoli vantaggi a soggetti esterni (es. mancata sanzione) = 5	
punteggio assegnato	4
Criterio 5: frazionabilità del processo	
Il risultato finale del processo può essere raggiunto anche effettuando una pluralità di operazioni di entità economica ridotta che, considerate complessivamente, alla fine assicurano lo stesso risultato?	
No = 1	
Si = 5	
punteggio assegnato	1
Criterio 6: controlli	
Anche sulla base dell'esperienza pregressa, il tipo di controllo applicato sul processo è adeguato a neutralizzare il rischio?	
Si, costituisce un efficace strumento di neutralizzazione = 1	
Si, è molto efficace = 2	
Si, per una percentuale approssimativa del 50% = 3	
Si, ma in minima parte = 4	
No, il rischio rimane indifferente = 5	
punteggio assegnato	3
Valore stimato della probabilità	2,83

0 = nessuna probabilità; 1 = improbabile; 2 = poco probabile; 3 = probabile; 4 = molto probabile; 5 = altamente probabile.

Accertamenti e controlli degli abusi edilizi

2. Valutazione dell'impatto

Criterio 1: impatto organizzativo	
Rispetto al totale del personale impiegato nel singolo servizio (unità organizzativa semplice) competente a svolgere il processo (o la fase del processo di competenza della PA) nell'ambito della singola PA, quale percentuale di personale è impiegata nel processo? (Se il processo coinvolge l'attività di più servizi nell'ambito della stessa PA occorre riferire la percentuale al personale impiegato nei servizi coinvolti)	
fino a circa il 20% = 1	
fino a circa il 40% = 2	
fino a circa il 60% = 3	
fino a circa il 80% = 4	
fino a circa il 100% = 5	
punteggio assegnato	1
Criterio 2: impatto economico	
Nel corso degli ultimi cinque anni sono state pronunciate sentenze della Corte dei Conti a carico di dipendenti (dirigenti o dipendenti) della PA o sono state pronunciate sentenze di risarcimento del danno nei confronti della PA per la medesima tipologia di evento o di tipologie analoghe?	
No = 1	
Si = 5	
punteggio assegnato	1
Criterio 3: impatto reputazionale	
Nel corso degli ultimi anni sono stati pubblicati su giornali o riviste articoli aventi ad oggetto il medesimo evento o eventi analoghi?	
No = 0	
Non ne abbiamo memoria = 1	
Si, sulla stampa locale = 2	
Si, sulla stampa nazionale = 3	
Si, sulla stampa locale e nazionale = 4	
Si sulla stampa, locale, nazionale ed internazionale = 5	
punteggio assegnato	0
Criterio 4: impatto sull'immagine	
A quale livello può collocarsi il rischio dell'evento (livello apicale, intermedio, basso), ovvero la posizione/il ruolo che l'eventuale soggetto riveste nell'organizzazione è elevata, media o bassa?	
a livello di addetto = 1	
a livello di collaboratore o funzionario = 2	
a livello di dirigente di ufficio non generale, ovvero posizione apicale o posizione organizzativa = 3	
a livello di dirigente d'ufficio generale = 4	
a livello di capo dipartimento/segretario generale = 5	
punteggio assegnato	2
Valore stimato dell'impatto	1,00
0 = nessun impatto; 1 = marginale; 2 = minore; 3 = soglia; 4 = serio; 5 = superiore	

3. Valutazione complessiva del rischio

Valutazione complessiva del rischio = probabilità x impatto	2,83
---	-------------

Scheda 18

Incentivi economici al personale (produttività e retribuzioni di risultato)

1. Valutazione della probabilità

Criteri	Punteggi
Criterio 1: discrezionalità	
Il processo è discrezionale?	
No, è del tutto vincolato = 1	
E' parzialmente vincolato dalla legge e da atti amministrativi (regolamenti, direttive, circolari) = 2	
E' parzialmente vincolato solo dalla legge = 3	
E' parzialmente vincolato solo da atti amministrativi (regolamenti, direttive, circolari) = 4	
E' altamente discrezionale = 5	
punteggio assegnato	4
Criterio 2: rilevanza esterna	
Il processo produce effetti diretti all'esterno dell'amministrazione di riferimento?	
No, ha come destinatario finale un ufficio interno = 2	
Si, il risultato del processo è rivolto direttamente ad utenti esterni = 5	
punteggio assegnato	2
Criterio 3: complessità del processo	
Si tratta di un processo complesso che comporta il coinvolgimento di più amministrazioni (esclusi i controlli) in fasi successive per il conseguimento del risultato?	
No, il processo coinvolge una sola PA = 1	
Si, il processo coinvolge più di tre amministrazioni = 3	
Si, il processo coinvolge più di cinque amministrazioni = 5	
punteggio assegnato	1
Criterio 4: valore economico	
Qual è l'impatto economico del processo?	
Ha rilevanza esclusivamente interna = 1	
Comporta l'attribuzione di vantaggi a soggetti esterni, ma di non particolare rilievo economico = 3	
Comporta l'affidamento di considerevoli vantaggi a soggetti esterni (es. mancata sanzione) = 5	
punteggio assegnato	1
Criterio 5: frazionabilità del processo	
Il risultato finale del processo può essere raggiunto anche effettuando una pluralità di operazioni di entità economica ridotta che, considerate complessivamente, alla fine assicurano lo stesso risultato?	
No = 1	
Si = 5	
punteggio assegnato	1
Criterio 6: controlli	
Anche sulla base dell'esperienza pregressa, il tipo di controllo applicato sul processo è adeguato a neutralizzare il rischio?	
Si, costituisce un efficace strumento di neutralizzazione = 1	
Si, è molto efficace = 2	
Si, per una percentuale approssimativa del 50% = 3	
Si, ma in minima parte = 4	
No, il rischio rimane indifferente = 5	
punteggio assegnato	2
Valore stimato della probabilità	1,83

0 = nessuna probabilità; 1 = improbabile; 2 = poco probabile; 3 = probabile; 4 = molto probabile; 5 = altamente probabile.

Incentivi economici al personale (produttività e retribuzioni di risultato)

2. Valutazione dell'impatto

Criterio 1: impatto organizzativo	
Rispetto al totale del personale impiegato nel singolo servizio (unità organizzativa semplice) competente a svolgere il processo (o la fase del processo di competenza della PA) nell'ambito della singola PA, quale percentuale di personale è impiegata nel processo? (Se il processo coinvolge l'attività di più servizi nell'ambito della stessa PA occorre riferire la percentuale al personale impiegato nei servizi coinvolti)	
fino a circa il 20% = 1	
fino a circa il 40% = 2	
fino a circa il 60% = 3	
fino a circa il 80% = 4	
fino a circa il 100% = 5	
punteggio assegnato	5
Criterio 2: impatto economico	
Nel corso degli ultimi cinque anni sono state pronunciate sentenze della Corte dei Conti a carico di dipendenti (dirigenti o dipendenti) della PA o sono state pronunciate sentenze di risarcimento del danno nei confronti della PA per la medesima tipologia di evento o di tipologie analoghe?	
No = 1	
Si = 5	
punteggio assegnato	1
Criterio 3: impatto reputazionale	
Nel corso degli ultimi anni sono stati pubblicati su giornali o riviste articoli aventi ad oggetto il medesimo evento o eventi analoghi?	
No = 0	
Non ne abbiamo memoria = 1	
Si, sulla stampa locale = 2	
Si, sulla stampa nazionale = 3	
Si, sulla stampa locale e nazionale = 4	
Si sulla stampa, locale, nazionale ed internazionale = 5	
punteggio assegnato	0
Criterio 4: impatto sull'immagine	
A quale livello può collocarsi il rischio dell'evento (livello apicale, intermedio, basso), ovvero la posizione/il ruolo che l'eventuale soggetto riveste nell'organizzazione è elevata, media o bassa?	
a livello di addetto = 1	
a livello di collaboratore o funzionario = 2	
a livello di dirigente di ufficio non generale, ovvero posizione apicale o posizione organizzativa = 3	
a livello di dirigente d'ufficio generale = 4	
a livello di capo dipartimento/segretario generale = 5	
punteggio assegnato	3
Valore stimato dell'impatto	2,25
0 = nessun impatto; 1 = marginale; 2 = minore; 3 = soglia; 4 = serio; 5 = superiore	

3. Valutazione complessiva del rischio

Valutazione complessiva del rischio = probabilità x impatto	4,13
---	-------------

Scheda 19

Autorizzazione all'occupazione del suolo pubblico

N.B.: i numeri che abbiamo inserito nella colonna "Punteggi" sono un mero esempio, per cui devono essere personalizzati da ogni ente

1. Valutazione della probabilità

Criteri	Punteggi
Criterio 1: discrezionalità	
Il processo è discrezionale?	
No, è del tutto vincolato = 1	
E' parzialmente vincolato dalla legge e da atti amministrativi (regolamenti, direttive, circolari) = 2	
E' parzialmente vincolato solo dalla legge = 3	
E' parzialmente vincolato solo da atti amministrativi (regolamenti, direttive, circolari) = 4	
E' altamente discrezionale = 5	
punteggio assegnato	2
Criterio 2: rilevanza esterna	
Il processo produce effetti diretti all'esterno dell'amministrazione di riferimento?	
No, ha come destinatario finale un ufficio interno = 2	
Si, il risultato del processo è rivolto direttamente ad utenti esterni = 5	
punteggio assegnato	5
Criterio 3: complessità del processo	
Si tratta di un processo complesso che comporta il coinvolgimento di più amministrazioni (esclusi i controlli) in fasi successive per il conseguimento del risultato?	
No, il processo coinvolge una sola PA = 1	
Si, il processo coinvolge più di tre amministrazioni = 3	
Si, il processo coinvolge più di cinque amministrazioni = 5	
punteggio assegnato	1
Criterio 4: valore economico	
Qual è l'impatto economico del processo?	
Ha rilevanza esclusivamente interna = 1	
Comporta l'attribuzione di vantaggi a soggetti esterni, ma di non particolare rilievo economico = 3	
Comporta l'affidamento di considerevoli vantaggi a soggetti esterni (es. mancata sanzione) = 5	
punteggio assegnato	3
Criterio 5: frazionabilità del processo	
Il risultato finale del processo può essere raggiunto anche effettuando una pluralità di operazioni di entità economica ridotta che, considerate complessivamente, alla fine assicurano lo stesso risultato?	
No = 1	
Si = 5	
punteggio assegnato	1
Criterio 6: controlli	
Anche sulla base dell'esperienza pregressa, il tipo di controllo applicato sul processo è adeguato a neutralizzare il rischio?	
Si, costituisce un efficace strumento di neutralizzazione = 1	
Si, è molto efficace = 2	
Si, per una percentuale approssimativa del 50% = 3	
Si, ma in minima parte = 4	
No, il rischio rimane indifferente = 5	
punteggio assegnato	1
Valore stimato della probabilità	2,17

0 = nessuna probabilità; 1 = improbabile; 2 = poco probabile; 3 = probabile; 4 = molto probabile; 5 = altamente probabile.

Autorizzazione all'occupazione del suolo pubblico

2. Valutazione dell'impatto

Criterio 1: impatto organizzativo	
Rispetto al totale del personale impiegato nel singolo servizio (unità organizzativa semplice) competente a svolgere il processo (o la fase del processo di competenza della PA) nell'ambito della singola PA, quale percentuale di personale è impiegata nel processo? (Se il processo coinvolge l'attività di più servizi nell'ambito della stessa PA occorre riferire la percentuale al personale impiegato nei servizi coinvolti)	
fino a circa il 20% = 1	
fino a circa il 40% = 2	
fino a circa il 60% = 3	
fino a circa il 80% = 4	
fino a circa il 100% = 5	
punteggio assegnato	1
Criterio 2: impatto economico	
Nel corso degli ultimi cinque anni sono state pronunciate sentenze della Corte dei Conti a carico di dipendenti (dirigenti o dipendenti) della PA o sono state pronunciate sentenze di risarcimento del danno nei confronti della PA per la medesima tipologia di evento o di tipologie analoghe?	
No = 1	
Si = 5	
punteggio assegnato	1
Criterio 3: impatto reputazionale	
Nel corso degli ultimi anni sono stati pubblicati su giornali o riviste articoli aventi ad oggetto il medesimo evento o eventi analoghi?	
No = 0	
Non ne abbiamo memoria = 1	
Si, sulla stampa locale = 2	
Si, sulla stampa nazionale = 3	
Si, sulla stampa locale e nazionale = 4	
Si sulla stampa, locale, nazionale ed internazionale = 5	
punteggio assegnato	0
Criterio 4: impatto sull'immagine	
A quale livello può collocarsi il rischio dell'evento (livello apicale, intermedio, basso), ovvero la posizione/il ruolo che l'eventuale soggetto riveste nell'organizzazione è elevata, media o bassa?	
a livello di addetto = 1	
a livello di collaboratore o funzionario = 2	
a livello di dirigente di ufficio non generale, ovvero posizione apicale o posizione organizzativa = 3	
a livello di dirigente d'ufficio generale = 4	
a livello di capo dipartimento/segretario generale = 5	
punteggio assegnato	2
Valore stimato dell'impatto	1,00
0 = nessun impatto; 1 = marginale; 2 = minore; 3 = soglia; 4 = serio; 5 = superiore	

3. Valutazione complessiva del rischio

Valutazione complessiva del rischio = probabilità x impatto	2,17
---	-------------

Scheda 20

Autorizzazioni ex artt. 68 e 69 del TULPS (spettacoli anche viaggianti, pubblici intrattenimenti, feste da ballo, esposizioni, gare)

N.B.: i numeri che abbiamo inserito nella colonna "Punteggi" sono un mero esempio, per cui devono essere personalizzati da ogni ente

1. Valutazione della probabilità

Criteri	Punteggi
Criterio 1: discrezionalità	
Il processo è discrezionale?	
No, è del tutto vincolato = 1	
E' parzialmente vincolato dalla legge e da atti amministrativi (regolamenti, direttive, circolari) = 2	
E' parzialmente vincolato solo dalla legge = 3	
E' parzialmente vincolato solo da atti amministrativi (regolamenti, direttive, circolari) = 4	
E' altamente discrezionale = 5	
punteggio assegnato	4
Criterio 2: rilevanza esterna	
Il processo produce effetti diretti all'esterno dell'amministrazione di riferimento?	
No, ha come destinatario finale un ufficio interno = 2	
Si, il risultato del processo è rivolto direttamente ad utenti esterni = 5	
punteggio assegnato	5
Criterio 3: complessità del processo	
Si tratta di un processo complesso che comporta il coinvolgimento di più amministrazioni (esclusi i controlli) in fasi successive per il conseguimento del risultato?	
No, il processo coinvolge una sola PA = 1	
Si, il processo coinvolge più di tre amministrazioni = 3	
Si, il processo coinvolge più di cinque amministrazioni = 5	
punteggio assegnato	1
Criterio 4: valore economico	
Qual è l'impatto economico del processo?	
Ha rilevanza esclusivamente interna = 1	
Comporta l'attribuzione di vantaggi a soggetti esterni, ma di non particolare rilievo economico = 3	
Comporta l'affidamento di considerevoli vantaggi a soggetti esterni (es. mancata sanzione) = 5	
punteggio assegnato	3
Criterio 5: frazionabilità del processo	
Il risultato finale del processo può essere raggiunto anche effettuando una pluralità di operazioni di entità economica ridotta che, considerate complessivamente, alla fine assicurano lo stesso risultato?	
No = 1	
Si = 5	
punteggio assegnato	1
Criterio 6: controlli	
Anche sulla base dell'esperienza pregressa, il tipo di controllo applicato sul processo è adeguato a neutralizzare il rischio?	
Si, costituisce un efficace strumento di neutralizzazione = 1	
Si, è molto efficace = 2	
Si, per una percentuale approssimativa del 50% = 3	
Si, ma in minima parte = 4	
No, il rischio rimane indifferente = 5	
punteggio assegnato	3
Valore stimato della probabilità	2,83

0 = nessuna probabilità; 1 = improbabile; 2 = poco probabile; 3 = probabile; 4 = molto probabile; 5 = altamente probabile.

Autorizzazioni ex artt. 68 e 69 del TULPS (spettacoli anche viaggianti, pubblici intrattenimenti, feste da ballo, esposizioni, gare)

2. Valutazione dell'impatto

Criterio 1: impatto organizzativo	
Rispetto al totale del personale impiegato nel singolo servizio (unità organizzativa semplice) competente a svolgere il processo (o la fase del processo di competenza della PA) nell'ambito della singola PA, quale percentuale di personale è impiegata nel processo? (Se il processo coinvolge l'attività di più servizi nell'ambito della stessa PA occorre riferire la percentuale al personale impiegato nei servizi coinvolti)	
fino a circa il 20% = 1	
fino a circa il 40% = 2	
fino a circa il 60% = 3	
fino a circa lo 80% = 4	
fino a circa il 100% = 5	
punteggio assegnato	1
Criterio 2: impatto economico	
Nel corso degli ultimi cinque anni sono state pronunciate sentenze della Corte dei Conti a carico di dipendenti (dirigenti o dipendenti) della PA o sono state pronunciate sentenze di risarcimento del danno nei confronti della PA per la medesima tipologia di evento o di tipologie analoghe?	
No = 1	
Si = 5	
punteggio assegnato	1
Criterio 3: impatto reputazionale	
Nel corso degli ultimi anni sono stati pubblicati su giornali o riviste articoli aventi ad oggetto il medesimo evento o eventi analoghi?	
No = 0	
Non ne abbiamo memoria = 1	
Si, sulla stampa locale = 2	
Si, sulla stampa nazionale = 3	
Si, sulla stampa locale e nazionale = 4	
Si sulla stampa, locale, nazionale ed internazionale = 5	
punteggio assegnato	0
Criterio 4: impatto sull'immagine	
A quale livello può collocarsi il rischio dell'evento (livello apicale, intermedio, basso), ovvero la posizione/il ruolo che l'eventuale soggetto riveste nell'organizzazione è elevata, media o bassa?	
a livello di addetto = 1	
a livello di collaboratore o funzionario = 2	
a livello di dirigente di ufficio non generale, ovvero posizione apicale o posizione organizzativa = 3	
a livello di dirigente d'ufficio generale = 4	
a livello di capo dipartimento/segretario generale = 5	
punteggio assegnato	3
Valore stimato dell'impatto	1,25
0 = nessun impatto; 1 = marginale; 2 = minore; 3 = soglia; 4 = serio; 5 = superiore	

3. Valutazione complessiva del rischio

Valutazione complessiva del rischio = probabilità x impatto	3,54
---	-------------

Scheda 21

Rilascio del permesso di costruire convenzionato

1. Valutazione della probabilità

Criteri	Punteggi
Criterio 1: discrezionalità	
Il processo è discrezionale?	
No, è del tutto vincolato = 1	
E' parzialmente vincolato dalla legge e da atti amministrativi (regolamenti, direttive, circolari) = 2	
E' parzialmente vincolato solo dalla legge = 3	
E' parzialmente vincolato solo da atti amministrativi (regolamenti, direttive, circolari) = 4	
E' altamente discrezionale = 5	
punteggio assegnato	3
Criterio 2: rilevanza esterna	
Il processo produce effetti diretti all'esterno dell'amministrazione di riferimento?	
No, ha come destinatario finale un ufficio interno = 2	
Si, il risultato del processo è rivolto direttamente ad utenti esterni = 5	
punteggio assegnato	5
Criterio 3: complessità del processo	
Si tratta di un processo complesso che comporta il coinvolgimento di più amministrazioni (esclusi i controlli) in fasi successive per il conseguimento del risultato?	
No, il processo coinvolge una sola PA = 1	
Si, il processo coinvolge più di tre amministrazioni = 3	
Si, il processo coinvolge più di cinque amministrazioni = 5	
punteggio assegnato	1
Criterio 4: valore economico	
Qual è l'impatto economico del processo?	
Ha rilevanza esclusivamente interna = 1	
Comporta l'attribuzione di vantaggi a soggetti esterni, ma di non particolare rilievo economico (es. borse di studio) = 3	
Comporta l'affidamento di considerevoli vantaggi a soggetti esterni (es. appalto) = 5	
punteggio assegnato	5
Criterio 5: frazionabilità del processo	
Il risultato finale del processo può essere raggiunto anche effettuando una pluralità di operazioni di entità economica ridotta che, considerate complessivamente, alla fine assicurano lo stesso risultato (es. pluralità di affidamenti ridotti)?	
No = 1	
Si = 5	
punteggio assegnato	1
Criterio 6: controlli	
Anche sulla base dell'esperienza pregressa, il tipo di controllo applicato sul processo è adeguato a neutralizzare il rischio?	
Si, costituisce un efficace strumento di neutralizzazione = 1	
Si, è molto efficace = 2	
Si, per una percentuale approssimativa del 50% = 3	
Si, ma in minima parte = 4	
No, il rischio rimane indifferente = 5	
punteggio assegnato	5
Valore stimato della probabilità	3,33

0 = nessuna probabilità; 1 = improbabile; 2 = poco probabile; 3 = probabile; 4 = molto probabile; 5 = altamente probabile.

Rilascio del permesso di costruire convenzionato

2. Valutazione dell'impatto

Criterio 1: impatto organizzativo	
Rispetto al totale del personale impiegato nel singolo servizio (unità organizzativa semplice) competente a svolgere il processo (o la fase del processo di competenza della PA) nell'ambito della singola PA, quale percentuale di personale è impiegata nel processo? (Se il processo coinvolge l'attività di più servizi nell'ambito della stessa PA occorre riferire la percentuale al personale impiegato nei servizi coinvolti)	
fino a circa il 20% = 1	
fino a circa il 40% = 2	
fino a circa il 60% = 3	
fino a circa il 80% = 4	
fino a circa il 100% = 5	
punteggio assegnato	1
Criterio 2: impatto economico	
Nel corso degli ultimi cinque anni sono state pronunciate sentenze della Corte dei Conti a carico di dipendenti (dirigenti o dipendenti) della PA o sono state pronunciate sentenze di risarcimento del danno nei confronti della PA per la medesima tipologia di evento o di tipologie analoghe?	
No = 1	
Si = 5	
punteggio assegnato	1
Criterio 3: impatto reputazionale	
Nel corso degli ultimi anni sono stati pubblicati su giornali o riviste articoli aventi ad oggetto il medesimo evento o eventi analoghi?	
No = 0	
Non ne abbiamo memoria = 1	
Si, sulla stampa locale = 2	
Si, sulla stampa nazionale = 3	
Si, sulla stampa locale e nazionale = 4	
Si sulla stampa, locale, nazionale ed internazionale = 5	
punteggio assegnato	0
Criterio 4: impatto sull'immagine	
A quale livello può collocarsi il rischio dell'evento (livello apicale, intermedio, basso), ovvero la posizione/il ruolo che l'eventuale soggetto riveste nell'organizzazione è elevata, media o bassa?	
a livello di addetto = 1	
a livello di collaboratore o funzionario = 2	
a livello di dirigente di ufficio non generale, ovvero posizione apicale o posizione organizzativa = 3	
a livello di dirigente d'ufficio generale = 4	
a livello di capo dipartimento/segretario generale = 5	
punteggio assegnato	3
Valore stimato dell'impatto	1,25
0 = nessun impatto; 1 = marginale; 2 = minore; 3 = soglia; 4 = serio; 5 = superiore	

3. Valutazione complessiva del rischio

Valutazione complessiva del rischio = probabilità x impatto	4,17
---	-------------

Scheda 22

Pratiche anagrafiche

1. Valutazione della probabilità

Criteri	Punteggi
Criterio 1: discrezionalità	
Il processo è discrezionale?	
No, è del tutto vincolato = 1	
E' parzialmente vincolato dalla legge e da atti amministrativi (regolamenti, direttive, circolari) = 2	
E' parzialmente vincolato solo dalla legge = 3	
E' parzialmente vincolato solo da atti amministrativi (regolamenti, direttive, circolari) = 4	
E' altamente discrezionale = 5	
punteggio assegnato	1
Criterio 2: rilevanza esterna	
Il processo produce effetti diretti all'esterno dell'amministrazione di riferimento?	
No, ha come destinatario finale un ufficio interno = 2	
Si, il risultato del processo è rivolto direttamente ad utenti esterni = 5	
punteggio assegnato	5
Criterio 3: complessità del processo	
Si tratta di un processo complesso che comporta il coinvolgimento di più amministrazioni (esclusi i controlli) in fasi successive per il conseguimento del risultato?	
No, il processo coinvolge una sola PA = 1	
Si, il processo coinvolge più di tre amministrazioni = 3	
Si, il processo coinvolge più di cinque amministrazioni = 5	
punteggio assegnato	1
Criterio 4: valore economico	
Qual è l'impatto economico del processo?	
Ha rilevanza esclusivamente interna = 1	
Comporta l'attribuzione di vantaggi a soggetti esterni, ma di non particolare rilievo economico (es. borse di studio) = 3	
Comporta l'affidamento di considerevoli vantaggi a soggetti esterni (es. appalto) = 5	
punteggio assegnato	3
Criterio 5: frazionabilità del processo	
Il risultato finale del processo può essere raggiunto anche effettuando una pluralità di operazioni di entità economica ridotta che, considerate complessivamente, alla fine assicurano lo stesso risultato (es. pluralità di affidamenti ridotti)?	
No = 1	
Si = 5	
punteggio assegnato	1
Criterio 6: controlli	
Anche sulla base dell'esperienza pregressa, il tipo di controllo applicato sul processo è adeguato a neutralizzare il rischio?	
Si, costituisce un efficace strumento di neutralizzazione = 1	
Si, è molto efficace = 2	
Si, per una percentuale approssimativa del 50% = 3	
Si, ma in minima parte = 4	
No, il rischio rimane indifferente = 5	
punteggio assegnato	2
Valore stimato della probabilità	2,17

0 = nessuna probabilità; 1 = improbabile; 2 = poco probabile; 3 = probabile; 4 = molto probabile; 5 = altamente probabile.

Pratiche anagrafiche

2. Valutazione dell'impatto

Criterio 1: impatto organizzativo	
Rispetto al totale del personale impiegato nel singolo servizio (unità organizzativa semplice) competente a svolgere il processo (o la fase del processo di competenza della PA) nell'ambito della singola PA, quale percentuale di personale è impiegata nel processo? (Se il processo coinvolge l'attività di più servizi nell'ambito della stessa PA occorre riferire la percentuale al personale impiegato nei servizi coinvolti)	
fino a circa il 20% = 1	
fino a circa il 40% = 2	
fino a circa il 60% = 3	
fino a circa il 80% = 4	
fino a circa il 100% = 5	
punteggio assegnato	3
Criterio 2: impatto economico	
Nel corso degli ultimi cinque anni sono state pronunciate sentenze della Corte dei Conti a carico di dipendenti (dirigenti o dipendenti) della PA o sono state pronunciate sentenze di risarcimento del danno nei confronti della PA per la medesima tipologia di evento o di tipologie analoghe?	
No = 1	
Si = 5	
punteggio assegnato	1
Criterio 3: impatto reputazionale	
Nel corso degli ultimi anni sono stati pubblicati su giornali o riviste articoli aventi ad oggetto il medesimo evento o eventi analoghi?	
No = 0	
Non ne abbiamo memoria = 1	
Si, sulla stampa locale = 2	
Si, sulla stampa nazionale = 3	
Si, sulla stampa locale e nazionale = 4	
Si sulla stampa, locale, nazionale ed internazionale = 5	
punteggio assegnato	0
Criterio 4: impatto sull'immagine	
A quale livello può collocarsi il rischio dell'evento (livello apicale, intermedio, basso), ovvero la posizione/il ruolo che l'eventuale soggetto riveste nell'organizzazione è elevata, media o bassa?	
a livello di addetto = 1	
a livello di collaboratore o funzionario = 2	
a livello di dirigente di ufficio non generale, ovvero posizione apicale o posizione organizzativa = 3	
a livello di dirigente d'ufficio generale = 4	
a livello di capo dipartimento/segretario generale = 5	
punteggio assegnato	2
Valore stimato dell'impatto	1,50
0 = nessun impatto; 1 = marginale; 2 = minore; 3 = soglia; 4 = serio; 5 = superiore	

3. Valutazione complessiva del rischio

Valutazione complessiva del rischio = probabilità x impatto	3,25
---	-------------

Scheda 22

Pratiche anagrafiche

N.B.: i numeri che abbiamo inserito nella colonna "Punteggi" sono un mero esempio, per cui devono essere personalizzati da ogni ente

1. Valutazione della probabilità

Criteri	Punteggi
Criterio 1: discrezionalità	
Il processo è discrezionale?	
No, è del tutto vincolato = 1	
E' parzialmente vincolato dalla legge e da atti amministrativi (regolamenti, direttive, circolari) = 2	
E' parzialmente vincolato solo dalla legge = 3	
E' parzialmente vincolato solo da atti amministrativi (regolamenti, direttive, circolari) = 4	
E' altamente discrezionale = 5	
punteggio assegnato	1
Criterio 2: rilevanza esterna	
Il processo produce effetti diretti all'esterno dell'amministrazione di riferimento?	
No, ha come destinatario finale un ufficio interno = 2	
Si, il risultato del processo è rivolto direttamente ad utenti esterni = 5	
punteggio assegnato	5
Criterio 3: complessità del processo	
Si tratta di un processo complesso che comporta il coinvolgimento di più amministrazioni (esclusi i controlli) in fasi successive per il conseguimento del risultato?	
No, il processo coinvolge una sola PA = 1	
Si, il processo coinvolge più di tre amministrazioni = 3	
Si, il processo coinvolge più di cinque amministrazioni = 5	
punteggio assegnato	1
Criterio 4: valore economico	
Qual è l'impatto economico del processo?	
Ha rilevanza esclusivamente interna = 1	
Comporta l'attribuzione di vantaggi a soggetti esterni, ma di non particolare rilievo economico (es. borse di studio) = 3	
Comporta l'affidamento di considerevoli vantaggi a soggetti esterni (es. appalto) = 5	
punteggio assegnato	3
Criterio 5: frazionabilità del processo	
Il risultato finale del processo può essere raggiunto anche effettuando una pluralità di operazioni di entità economica ridotta che, considerate complessivamente, alla fine assicurano lo stesso risultato (es. pluralità di affidamenti ridotti)?	
No = 1	
Si = 5	
punteggio assegnato	1
Criterio 6: controlli	
Anche sulla base dell'esperienza pregressa, il tipo di controllo applicato sul processo è adeguato a neutralizzare il rischio?	
Si, costituisce un efficace strumento di neutralizzazione = 1	
Si, è molto efficace = 2	
Si, per una percentuale approssimativa del 50% = 3	
Si, ma in minima parte = 4	
No, il rischio rimane indifferente = 5	
punteggio assegnato	2
Valore stimato della probabilità	2,17

0 = nessuna probabilità; 1 = improbabile; 2 = poco probabile; 3 = probabile; 4 = molto probabile; 5 = altamente probabile.

Pratiche anagrafiche

2. Valutazione dell'impatto

Criterio 1: impatto organizzativo	
Rispetto al totale del personale impiegato nel singolo servizio (unità organizzativa semplice) competente a svolgere il processo (o la fase del processo di competenza della PA) nell'ambito della singola PA, quale percentuale di personale è impiegata nel processo? (Se il processo coinvolge l'attività di più servizi nell'ambito della stessa PA occorre riferire la percentuale al personale impiegato nei servizi coinvolti)	
fino a circa il 20% = 1	
fino a circa il 40% = 2	
fino a circa il 60% = 3	
fino a circa il 80% = 4	
fino a circa il 100% = 5	
punteggio assegnato	1
Criterio 2: impatto economico	
Nel corso degli ultimi cinque anni sono state pronunciate sentenze della Corte dei Conti a carico di dipendenti (dirigenti o dipendenti) della PA o sono state pronunciate sentenze di risarcimento del danno nei confronti della PA per la medesima tipologia di evento o di tipologie analoghe?	
No = 1	
Si = 5	
punteggio assegnato	1
Criterio 3: impatto reputazionale	
Nel corso degli ultimi anni sono stati pubblicati su giornali o riviste articoli aventi ad oggetto il medesimo evento o eventi analoghi?	
No = 0	
Non ne abbiamo memoria = 1	
Si, sulla stampa locale = 2	
Si, sulla stampa nazionale = 3	
Si, sulla stampa locale e nazionale = 4	
Si sulla stampa, locale, nazionale ed internazionale = 5	
punteggio assegnato	0
Criterio 4: impatto sull'immagine	
A quale livello può collocarsi il rischio dell'evento (livello apicale, intermedio, basso), ovvero la posizione/il ruolo che l'eventuale soggetto riveste nell'organizzazione è elevata, media o bassa?	
a livello di addetto = 1	
a livello di collaboratore o funzionario = 2	
a livello di dirigente di ufficio non generale, ovvero posizione apicale o posizione organizzativa = 3	
a livello di dirigente d'ufficio generale = 4	
a livello di capo dipartimento/segretario generale = 5	
punteggio assegnato	2
Valore stimato dell'impatto	1,00
0 = nessun impatto; 1 = marginale; 2 = minore; 3 = soglia; 4 = serio; 5 = superiore	

3. Valutazione complessiva del rischio

Valutazione complessiva del rischio = probabilità x impatto	2,17
---	-------------

Scheda 23

Documenti di identità

1. Valutazione della probabilità

Criteri	Punteggi
Criterio 1: discrezionalità	
Il processo è discrezionale?	
No, è del tutto vincolato = 1	
E' parzialmente vincolato dalla legge e da atti amministrativi (regolamenti, direttive, circolari) = 2	
E' parzialmente vincolato solo dalla legge = 3	
E' parzialmente vincolato solo da atti amministrativi (regolamenti, direttive, circolari) = 4	
E' altamente discrezionale = 5	
punteggio assegnato	1
Criterio 2: rilevanza esterna	
Il processo produce effetti diretti all'esterno dell'amministrazione di riferimento?	
No, ha come destinatario finale un ufficio interno = 2	
Si, il risultato del processo è rivolto direttamente ad utenti esterni = 5	
punteggio assegnato	5
Criterio 3: complessità del processo	
Si tratta di un processo complesso che comporta il coinvolgimento di più amministrazioni (esclusi i controlli) in fasi successive per il conseguimento del risultato?	
No, il processo coinvolge una sola PA = 1	
Si, il processo coinvolge più di tre amministrazioni = 3	
Si, il processo coinvolge più di cinque amministrazioni = 5	
punteggio assegnato	1
Criterio 4: valore economico	
Qual è l'impatto economico del processo?	
Ha rilevanza esclusivamente interna = 1	
Comporta l'attribuzione di vantaggi a soggetti esterni, ma di non particolare rilievo economico (es. borse di studio) = 3	
Comporta l'affidamento di considerevoli vantaggi a soggetti esterni (es. appalto) = 5	
punteggio assegnato	3
Criterio 5: frazionabilità del processo	
Il risultato finale del processo può essere raggiunto anche effettuando una pluralità di operazioni di entità economica ridotta che, considerate complessivamente, alla fine assicurano lo stesso risultato (es. pluralità di affidamenti ridotti)?	
No = 1	
Si = 5	
punteggio assegnato	1
Criterio 6: controlli	
Anche sulla base dell'esperienza pregressa, il tipo di controllo applicato sul processo è adeguato a neutralizzare il rischio?	
Si, costituisce un efficace strumento di neutralizzazione = 1	
Si, è molto efficace = 2	
Si, per una percentuale approssimativa del 50% = 3	
Si, ma in minima parte = 4	
No, il rischio rimane indifferente = 5	
punteggio assegnato	1
Valore stimato della probabilità	2,00

0 = nessuna probabilità; 1 = improbabile; 2 = poco probabile; 3 = probabile; 4 = molto probabile; 5 = altamente probabile.

Documenti di identità

2. Valutazione dell'impatto

Criterio 1: impatto organizzativo	
Rispetto al totale del personale impiegato nel singolo servizio (unità organizzativa semplice) competente a svolgere il processo (o la fase del processo di competenza della PA) nell'ambito della singola PA, quale percentuale di personale è impiegata nel processo? (Se il processo coinvolge l'attività di più servizi nell'ambito della stessa PA occorre riferire la percentuale al personale impiegato nei servizi coinvolti)	
fino a circa il 20% = 1	
fino a circa il 40% = 2	
fino a circa il 60% = 3	
fino a circa il 80% = 4	
fino a circa il 100% = 5	
punteggio assegnato	3
Criterio 2: impatto economico	
Nel corso degli ultimi cinque anni sono state pronunciate sentenze della Corte dei Conti a carico di dipendenti (dirigenti o dipendenti) della PA o sono state pronunciate sentenze di risarcimento del danno nei confronti della PA per la medesima tipologia di evento o di tipologie analoghe?	
No = 1	
Si = 5	
punteggio assegnato	1
Criterio 3: impatto reputazionale	
Nel corso degli ultimi anni sono stati pubblicati su giornali o riviste articoli aventi ad oggetto il medesimo evento o eventi analoghi?	
No = 0	
Non ne abbiamo memoria = 1	
Si, sulla stampa locale = 2	
Si, sulla stampa nazionale = 3	
Si, sulla stampa locale e nazionale = 4	
Si sulla stampa, locale, nazionale ed internazionale = 5	
punteggio assegnato	0
Criterio 4: impatto sull'immagine	
A quale livello può collocarsi il rischio dell'evento (livello apicale, intermedio, basso), ovvero la posizione/il ruolo che l'eventuale soggetto riveste nell'organizzazione è elevata, media o bassa?	
a livello di addetto = 1	
a livello di collaboratore o funzionario = 2	
a livello di dirigente di ufficio non generale, ovvero posizione apicale o posizione organizzativa = 3	
a livello di dirigente d'ufficio generale = 4	
a livello di capo dipartimento/segretario generale = 5	
punteggio assegnato	2
Valore stimato dell'impatto	1,50
0 = nessun impatto; 1 = marginale; 2 = minore; 3 = soglia; 4 = serio; 5 = superiore	

3. Valutazione complessiva del rischio

Valutazione complessiva del rischio = probabilità x impatto	3,00
---	-------------

Scheda 24

Servizi per minori e famiglie

1. Valutazione della probabilità

Criteri	Punteggi
Criterio 1: discrezionalità	
Il processo è discrezionale?	
No, è del tutto vincolato = 1	
E' parzialmente vincolato dalla legge e da atti amministrativi (regolamenti, direttive, circolari) = 2	
E' parzialmente vincolato solo dalla legge = 3	
E' parzialmente vincolato solo da atti amministrativi (regolamenti, direttive, circolari) = 4	
E' altamente discrezionale = 5	
punteggio assegnato	5
Criterio 2: rilevanza esterna	
Il processo produce effetti diretti all'esterno dell'amministrazione di riferimento?	
No, ha come destinatario finale un ufficio interno = 2	
Si, il risultato del processo è rivolto direttamente ad utenti esterni = 5	
punteggio assegnato	5
Criterio 3: complessità del processo	
Si tratta di un processo complesso che comporta il coinvolgimento di più amministrazioni (esclusi i controlli) in fasi successive per il conseguimento del risultato?	
No, il processo coinvolge una sola PA = 1	
Si, il processo coinvolge più di tre amministrazioni = 3	
Si, il processo coinvolge più di cinque amministrazioni = 5	
punteggio assegnato	3
Criterio 4: valore economico	
Qual è l'impatto economico del processo?	
Ha rilevanza esclusivamente interna = 1	
Comporta l'attribuzione di vantaggi a soggetti esterni, ma di non particolare rilievo economico (es. borse di studio) = 3	
Comporta l'affidamento di considerevoli vantaggi a soggetti esterni (es. appalto) = 5	
punteggio assegnato	5
Criterio 5: frazionabilità del processo	
Il risultato finale del processo può essere raggiunto anche effettuando una pluralità di operazioni di entità economica ridotta che, considerate complessivamente, alla fine assicurano lo stesso risultato (es. pluralità di affidamenti ridotti)?	
No = 1	
Si = 5	
punteggio assegnato	5
Criterio 6: controlli	
Anche sulla base dell'esperienza pregressa, il tipo di controllo applicato sul processo è adeguato a neutralizzare il rischio?	
Si, costituisce un efficace strumento di neutralizzazione = 1	
Si, è molto efficace = 2	
Si, per una percentuale approssimativa del 50% = 3	
Si, ma in minima parte = 4	
No, il rischio rimane indifferente = 5	
punteggio assegnato	2
Valore stimato della probabilità	4,17

0 = nessuna probabilità; 1 = improbabile; 2 = poco probabile; 3 = probabile; 4 = molto probabile; 5 = altamente probabile.

Servizi per minori e famiglie

2. Valutazione dell'impatto

Criterio 1: impatto organizzativo	
Rispetto al totale del personale impiegato nel singolo servizio (unità organizzativa semplice) competente a svolgere il processo (o la fase del processo di competenza della PA) nell'ambito della singola PA, quale percentuale di personale è impiegata nel processo? (Se il processo coinvolge l'attività di più servizi nell'ambito della stessa PA occorre riferire la percentuale al personale impiegato nei servizi coinvolti)	
fino a circa il 20% = 1	
fino a circa il 40% = 2	
fino a circa il 60% = 3	
fino a circa il 80% = 4	
fino a circa il 100% = 5	
punteggio assegnato	1
Criterio 2: impatto economico	
Nel corso degli ultimi cinque anni sono state pronunciate sentenze della Corte dei Conti a carico di dipendenti (dirigenti o dipendenti) della PA o sono state pronunciate sentenze di risarcimento del danno nei confronti della PA per la medesima tipologia di evento o di tipologie analoghe?	
No = 1	
Si = 5	
punteggio assegnato	1
Criterio 3: impatto reputazionale	
Nel corso degli ultimi anni sono stati pubblicati su giornali o riviste articoli aventi ad oggetto il medesimo evento o eventi analoghi?	
No = 0	
Non ne abbiamo memoria = 1	
Si, sulla stampa locale = 2	
Si, sulla stampa nazionale = 3	
Si, sulla stampa locale e nazionale = 4	
Si sulla stampa, locale, nazionale ed internazionale = 5	
punteggio assegnato	0
Criterio 4: impatto sull'immagine	
A quale livello può collocarsi il rischio dell'evento (livello apicale, intermedio, basso), ovvero la posizione/il ruolo che l'eventuale soggetto riveste nell'organizzazione è elevata, media o bassa?	
a livello di addetto = 1	
a livello di collaboratore o funzionario = 2	
a livello di dirigente di ufficio non generale, ovvero posizione apicale o posizione organizzativa = 3	
a livello di dirigente d'ufficio generale = 4	
a livello di capo dipartimento/segretario generale = 5	
punteggio assegnato	3
Valore stimato dell'impatto	1,25
0 = nessun impatto; 1 = marginale; 2 = minore; 3 = soglia; 4 = serio; 5 = superiore	

3. Valutazione complessiva del rischio

Valutazione complessiva del rischio = probabilità x impatto	5,21
---	-------------

Scheda 25

Servizi assistenziali e socio-sanitari per anziani

1. Valutazione della probabilità

Criteri	Punteggi
Criterio 1: discrezionalità	
Il processo è discrezionale?	
No, è del tutto vincolato = 1	
E' parzialmente vincolato dalla legge e da atti amministrativi (regolamenti, direttive, circolari) = 2	
E' parzialmente vincolato solo dalla legge = 3	
E' parzialmente vincolato solo da atti amministrativi (regolamenti, direttive, circolari) = 4	
E' altamente discrezionale = 5	
punteggio assegnato	4
Criterio 2: rilevanza esterna	
Il processo produce effetti diretti all'esterno dell'amministrazione di riferimento?	
No, ha come destinatario finale un ufficio interno = 2	
Si, il risultato del processo è rivolto direttamente ad utenti esterni = 5	
punteggio assegnato	5
Criterio 3: complessità del processo	
Si tratta di un processo complesso che comporta il coinvolgimento di più amministrazioni (esclusi i controlli) in fasi successive per il conseguimento del risultato?	
No, il processo coinvolge una sola PA = 1	
Si, il processo coinvolge più di tre amministrazioni = 3	
Si, il processo coinvolge più di cinque amministrazioni = 5	
punteggio assegnato	3
Criterio 4: valore economico	
Qual è l'impatto economico del processo?	
Ha rilevanza esclusivamente interna = 1	
Comporta l'attribuzione di vantaggi a soggetti esterni, ma di non particolare rilievo economico (es. borse di studio) = 3	
Comporta l'affidamento di considerevoli vantaggi a soggetti esterni (es. appalto) = 5	
punteggio assegnato	3
Criterio 5: frazionabilità del processo	
Il risultato finale del processo può essere raggiunto anche effettuando una pluralità di operazioni di entità economica ridotta che, considerate complessivamente, alla fine assicurano lo stesso risultato (es. pluralità di affidamenti ridotti)?	
No = 1	
Si = 5	
punteggio assegnato	5
Criterio 6: controlli	
Anche sulla base dell'esperienza pregressa, il tipo di controllo applicato sul processo è adeguato a neutralizzare il rischio?	
Si, costituisce un efficace strumento di neutralizzazione = 1	
Si, è molto efficace = 2	
Si, per una percentuale approssimativa del 50% = 3	
Si, ma in minima parte = 4	
No, il rischio rimane indifferente = 5	
punteggio assegnato	2
Valore stimato della probabilità	3,67
0 = nessuna probabilità; 1 = improbabile; 2 = poco probabile; 3 = probabile; 4 = molto probabile; 5 = altamente probabile.	

Servizi assistenziali e socio-sanitari per anziani

2. Valutazione dell'impatto

Criterio 1: impatto organizzativo	
Rispetto al totale del personale impiegato nel singolo servizio (unità organizzativa semplice) competente a svolgere il processo (o la fase del processo di competenza della PA) nell'ambito della singola PA, quale percentuale di personale è impiegata nel processo? (Se il processo coinvolge l'attività di più servizi nell'ambito della stessa PA occorre riferire la percentuale al personale impiegato nei servizi coinvolti)	
fino a circa il 20% = 1	
fino a circa il 40% = 2	
fino a circa il 60% = 3	
fino a circa lo 80% = 4	
fino a circa il 100% = 5	
punteggio assegnato	1
Criterio 2: impatto economico	
Nel corso degli ultimi cinque anni sono state pronunciate sentenze della Corte dei Conti a carico di dipendenti (dirigenti o dipendenti) della PA o sono state pronunciate sentenze di risarcimento del danno nei confronti della PA per la medesima tipologia di evento o di tipologie analoghe?	
No = 1	
Si = 5	
punteggio assegnato	1
Criterio 3: impatto reputazionale	
Nel corso degli ultimi anni sono stati pubblicati su giornali o riviste articoli aventi ad oggetto il medesimo evento o eventi analoghi?	
No = 0	
Non ne abbiamo memoria = 1	
Si, sulla stampa locale = 2	
Si, sulla stampa nazionale = 3	
Si, sulla stampa locale e nazionale = 4	
Si sulla stampa, locale, nazionale ed internazionale = 5	
punteggio assegnato	0
Criterio 4: impatto sull'immagine	
A quale livello può collocarsi il rischio dell'evento (livello apicale, intermedio, basso), ovvero la posizione/il ruolo che l'eventuale soggetto riveste nell'organizzazione è elevata, media o bassa?	
a livello di addetto = 1	
a livello di collaboratore o funzionario = 2	
a livello di dirigente di ufficio non generale, ovvero posizione apicale o posizione organizzativa = 3	
a livello di dirigente d'ufficio generale = 4	
a livello di capo dipartimento/segretario generale = 5	
punteggio assegnato	3
Valore stimato dell'impatto	1,25
0 = nessun impatto; 1 = marginale; 2 = minore; 3 = soglia; 4 = serio; 5 = superiore	

3. Valutazione complessiva del rischio

Valutazione complessiva del rischio = probabilità x impatto	4,58
---	-------------

Scheda 26

Servizi per disabili

1. Valutazione della probabilità

Criteri	Punteggi
Criterio 1: discrezionalità	
Il processo è discrezionale?	
No, è del tutto vincolato = 1	
E' parzialmente vincolato dalla legge e da atti amministrativi (regolamenti, direttive, circolari) = 2	
E' parzialmente vincolato solo dalla legge = 3	
E' parzialmente vincolato solo da atti amministrativi (regolamenti, direttive, circolari) = 4	
E' altamente discrezionale = 5	
punteggio assegnato	4
Criterio 2: rilevanza esterna	
Il processo produce effetti diretti all'esterno dell'amministrazione di riferimento?	
No, ha come destinatario finale un ufficio interno = 2	
Si, il risultato del processo è rivolto direttamente ad utenti esterni = 5	
punteggio assegnato	5
Criterio 3: complessità del processo	
Si tratta di un processo complesso che comporta il coinvolgimento di più amministrazioni (esclusi i controlli) in fasi successive per il conseguimento del risultato?	
No, il processo coinvolge una sola PA = 1	
Si, il processo coinvolge più di tre amministrazioni = 3	
Si, il processo coinvolge più di cinque amministrazioni = 5	
punteggio assegnato	3
Criterio 4: valore economico	
Qual è l'impatto economico del processo?	
Ha rilevanza esclusivamente interna = 1	
Comporta l'attribuzione di vantaggi a soggetti esterni, ma di non particolare rilievo economico (es. borse di studio) = 3	
Comporta l'affidamento di considerevoli vantaggi a soggetti esterni (es. appalto) = 5	
punteggio assegnato	5
Criterio 5: frazionabilità del processo	
Il risultato finale del processo può essere raggiunto anche effettuando una pluralità di operazioni di entità economica ridotta che, considerate complessivamente, alla fine assicurano lo stesso risultato (es. pluralità di affidamenti ridotti)?	
No = 1	
Si = 5	
punteggio assegnato	1
Criterio 6: controlli	
Anche sulla base dell'esperienza pregressa, il tipo di controllo applicato sul processo è adeguato a neutralizzare il rischio?	
Si, costituisce un efficace strumento di neutralizzazione = 1	
Si, è molto efficace = 2	
Si, per una percentuale approssimativa del 50% = 3	
Si, ma in minima parte = 4	
No, il rischio rimane indifferente = 5	
punteggio assegnato	2
Valore stimato della probabilità	3,33

0 = nessuna probabilità; 1 = improbabile; 2 = poco probabile; 3 = probabile; 4 = molto probabile; 5 = altamente probabile.

Servizi per disabili

2. Valutazione dell'impatto

Criterio 1: impatto organizzativo	
Rispetto al totale del personale impiegato nel singolo servizio (unità organizzativa semplice) competente a svolgere il processo (o la fase del processo di competenza della PA) nell'ambito della singola PA, quale percentuale di personale è impiegata nel processo? (Se il processo coinvolge l'attività di più servizi nell'ambito della stessa PA occorre riferire la percentuale al personale impiegato nei servizi coinvolti)	
fino a circa il 20% = 1	
fino a circa il 40% = 2	
fino a circa il 60% = 3	
fino a circa il 80% = 4	
fino a circa il 100% = 5	
punteggio assegnato	1
Criterio 2: impatto economico	
Nel corso degli ultimi cinque anni sono state pronunciate sentenze della Corte dei Conti a carico di dipendenti (dirigenti o dipendenti) della PA o sono state pronunciate sentenze di risarcimento del danno nei confronti della PA per la medesima tipologia di evento o di tipologie analoghe?	
No = 1	
Si = 5	
punteggio assegnato	1
Criterio 3: impatto reputazionale	
Nel corso degli ultimi anni sono stati pubblicati su giornali o riviste articoli aventi ad oggetto il medesimo evento o eventi analoghi?	
No = 0	
Non ne abbiamo memoria = 1	
Si, sulla stampa locale = 2	
Si, sulla stampa nazionale = 3	
Si, sulla stampa locale e nazionale = 4	
Si sulla stampa, locale, nazionale ed internazionale = 5	
punteggio assegnato	0
Criterio 4: impatto sull'immagine	
A quale livello può collocarsi il rischio dell'evento (livello apicale, intermedio, basso), ovvero la posizione/il ruolo che l'eventuale soggetto riveste nell'organizzazione è elevata, media o bassa?	
a livello di addetto = 1	
a livello di collaboratore o funzionario = 2	
a livello di dirigente di ufficio non generale, ovvero posizione apicale o posizione organizzativa = 3	
a livello di dirigente d'ufficio generale = 4	
a livello di capo dipartimento/segretario generale = 5	
punteggio assegnato	3
Valore stimato dell'impatto	1,25
0 = nessun impatto; 1 = marginale; 2 = minore; 3 = soglia; 4 = serio; 5 = superiore	

3. Valutazione complessiva del rischio

Valutazione complessiva del rischio = probabilità x impatto	4,17
---	-------------

Scheda 27

Servizi per adulti in difficoltà

N.B.: i numeri che abbiamo inserito nella colonna "Punteggi" sono un mero esempio, per cui devono essere personalizzati da ogni ente

1. Valutazione della probabilità

Criteri	Punteggi
Criterio 1: discrezionalità	
Il processo è discrezionale?	
No, è del tutto vincolato = 1	
E' parzialmente vincolato dalla legge e da atti amministrativi (regolamenti, direttive, circolari) = 2	
E' parzialmente vincolato solo dalla legge = 3	
E' parzialmente vincolato solo da atti amministrativi (regolamenti, direttive, circolari) = 4	
E' altamente discrezionale = 5	
punteggio assegnato	4
Criterio 2: rilevanza esterna	
Il processo produce effetti diretti all'esterno dell'amministrazione di riferimento?	
No, ha come destinatario finale un ufficio interno = 2	
Si, il risultato del processo è rivolto direttamente ad utenti esterni = 5	
punteggio assegnato	5
Criterio 3: complessità del processo	
Si tratta di un processo complesso che comporta il coinvolgimento di più amministrazioni (esclusi i controlli) in fasi successive per il conseguimento del risultato?	
No, il processo coinvolge una sola PA = 1	
Si, il processo coinvolge più di tre amministrazioni = 3	
Si, il processo coinvolge più di cinque amministrazioni = 5	
punteggio assegnato	1
Criterio 4: valore economico	
Qual è l'impatto economico del processo?	
Ha rilevanza esclusivamente interna = 1	
Comporta l'attribuzione di vantaggi a soggetti esterni, ma di non particolare rilievo economico (es. borse di studio) = 3	
Comporta l'affidamento di considerevoli vantaggi a soggetti esterni (es. appalto) = 5	
punteggio assegnato	3
Criterio 5: frazionabilità del processo	
Il risultato finale del processo può essere raggiunto anche effettuando una pluralità di operazioni di entità economica ridotta che, considerate complessivamente, alla fine assicurano lo stesso risultato (es. pluralità di affidamenti ridotti)?	
No = 1	
Si = 5	
punteggio assegnato	5
Criterio 6: controlli	
Anche sulla base dell'esperienza pregressa, il tipo di controllo applicato sul processo è adeguato a neutralizzare il rischio?	
Si, costituisce un efficace strumento di neutralizzazione = 1	
Si, è molto efficace = 2	
Si, per una percentuale approssimativa del 50% = 3	
Si, ma in minima parte = 4	
No, il rischio rimane indifferente = 5	
punteggio assegnato	2
Valore stimato della probabilità	3,33

0 = nessuna probabilità; 1 = improbabile; 2 = poco probabile; 3 = probabile; 4 = molto probabile; 5 = altamente probabile.

Servizi per adulti in difficoltà

2. Valutazione dell'impatto

Criterio 1: impatto organizzativo	
Rispetto al totale del personale impiegato nel singolo servizio (unità organizzativa semplice) competente a svolgere il processo (o la fase del processo di competenza della PA) nell'ambito della singola PA, quale percentuale di personale è impiegata nel processo? (Se il processo coinvolge l'attività di più servizi nell'ambito della stessa PA occorre riferire la percentuale al personale impiegato nei servizi coinvolti)	
fino a circa il 20% = 1	
fino a circa il 40% = 2	
fino a circa il 60% = 3	
fino a circa il 80% = 4	
fino a circa il 100% = 5	
punteggio assegnato	1
Criterio 2: impatto economico	
Nel corso degli ultimi cinque anni sono state pronunciate sentenze della Corte dei Conti a carico di dipendenti (dirigenti o dipendenti) della PA o sono state pronunciate sentenze di risarcimento del danno nei confronti della PA per la medesima tipologia di evento o di tipologie analoghe?	
No = 1	
Si = 5	
punteggio assegnato	1
Criterio 3: impatto reputazionale	
Nel corso degli ultimi anni sono stati pubblicati su giornali o riviste articoli aventi ad oggetto il medesimo evento o eventi analoghi?	
No = 0	
Non ne abbiamo memoria = 1	
Si, sulla stampa locale = 2	
Si, sulla stampa nazionale = 3	
Si, sulla stampa locale e nazionale = 4	
Si sulla stampa, locale, nazionale ed internazionale = 5	
punteggio assegnato	0
Criterio 4: impatto sull'immagine	
A quale livello può collocarsi il rischio dell'evento (livello apicale, intermedio, basso), ovvero la posizione/il ruolo che l'eventuale soggetto riveste nell'organizzazione è elevata, media o bassa?	
a livello di addetto = 1	
a livello di collaboratore o funzionario = 2	
a livello di dirigente di ufficio non generale, ovvero posizione apicale o posizione organizzativa = 3	
a livello di dirigente d'ufficio generale = 4	
a livello di capo dipartimento/segretario generale = 5	
punteggio assegnato	3
Valore stimato dell'impatto	1,25
0 = nessun impatto; 1 = marginale; 2 = minore; 3 = soglia; 4 = serio; 5 = superiore	

3. Valutazione complessiva del rischio

Valutazione complessiva del rischio = probabilità x impatto	4,17
---	-------------

Scheda 28

Servizi di integrazione dei cittadini stranieri

1. Valutazione della probabilità

Criteri	Punteggi
Criterio 1: discrezionalità	
Il processo è discrezionale?	
No, è del tutto vincolato = 1	
E' parzialmente vincolato dalla legge e da atti amministrativi (regolamenti, direttive, circolari) = 2	
E' parzialmente vincolato solo dalla legge = 3	
E' parzialmente vincolato solo da atti amministrativi (regolamenti, direttive, circolari) = 4	
E' altamente discrezionale = 5	
punteggio assegnato	4
Criterio 2: rilevanza esterna	
Il processo produce effetti diretti all'esterno dell'amministrazione di riferimento?	
No, ha come destinatario finale un ufficio interno = 2	
Si, il risultato del processo è rivolto direttamente ad utenti esterni = 5	
punteggio assegnato	5
Criterio 3: complessità del processo	
Si tratta di un processo complesso che comporta il coinvolgimento di più amministrazioni (esclusi i controlli) in fasi successive per il conseguimento del risultato?	
No, il processo coinvolge una sola PA = 1	
Si, il processo coinvolge più di tre amministrazioni = 3	
Si, il processo coinvolge più di cinque amministrazioni = 5	
punteggio assegnato	1
Criterio 4: valore economico	
Qual è l'impatto economico del processo?	
Ha rilevanza esclusivamente interna = 1	
Comporta l'attribuzione di vantaggi a soggetti esterni, ma di non particolare rilievo economico (es. borse di studio) = 3	
Comporta l'affidamento di considerevoli vantaggi a soggetti esterni (es. appalto) = 5	
punteggio assegnato	3
Criterio 5: frazionabilità del processo	
Il risultato finale del processo può essere raggiunto anche effettuando una pluralità di operazioni di entità economica ridotta che, considerate complessivamente, alla fine assicurano lo stesso risultato (es. pluralità di affidamenti ridotti)?	
No = 1	
Si = 5	
punteggio assegnato	5
Criterio 6: controlli	
Anche sulla base dell'esperienza pregressa, il tipo di controllo applicato sul processo è adeguato a neutralizzare il rischio?	
Si, costituisce un efficace strumento di neutralizzazione = 1	
Si, è molto efficace = 2	
Si, per una percentuale approssimativa del 50% = 3	
Si, ma in minima parte = 4	
No, il rischio rimane indifferente = 5	
punteggio assegnato	2
Valore stimato della probabilità	3,33

0 = nessuna probabilità; 1 = improbabile; 2 = poco probabile; 3 = probabile; 4 = molto probabile; 5 = altamente probabile.

Servizi di integrazione dei cittadini stranieri

2. Valutazione dell'impatto

Criterio 1: impatto organizzativo	
Rispetto al totale del personale impiegato nel singolo servizio (unità organizzativa semplice) competente a svolgere il processo (o la fase del processo di competenza della PA) nell'ambito della singola PA, quale percentuale di personale è impiegata nel processo? (Se il processo coinvolge l'attività di più servizi nell'ambito della stessa PA occorre riferire la percentuale al personale impiegato nei servizi coinvolti)	
fino a circa il 20% = 1	
fino a circa il 40% = 2	
fino a circa il 60% = 3	
fino a circa il 80% = 4	
fino a circa il 100% = 5	
punteggio assegnato	1
Criterio 2: impatto economico	
Nel corso degli ultimi cinque anni sono state pronunciate sentenze della Corte dei Conti a carico di dipendenti (dirigenti o dipendenti) della PA o sono state pronunciate sentenze di risarcimento del danno nei confronti della PA per la medesima tipologia di evento o di tipologie analoghe?	
No = 1	
Si = 5	
punteggio assegnato	1
Criterio 3: impatto reputazionale	
Nel corso degli ultimi anni sono stati pubblicati su giornali o riviste articoli aventi ad oggetto il medesimo evento o eventi analoghi?	
No = 0	
Non ne abbiamo memoria = 1	
Si, sulla stampa locale = 2	
Si, sulla stampa nazionale = 3	
Si, sulla stampa locale e nazionale = 4	
Si sulla stampa, locale, nazionale ed internazionale = 5	
punteggio assegnato	0
Criterio 4: impatto sull'immagine	
A quale livello può collocarsi il rischio dell'evento (livello apicale, intermedio, basso), ovvero la posizione/il ruolo che l'eventuale soggetto riveste nell'organizzazione è elevata, media o bassa?	
a livello di addetto = 1	
a livello di collaboratore o funzionario = 2	
a livello di dirigente di ufficio non generale, ovvero posizione apicale o posizione organizzativa = 3	
a livello di dirigente d'ufficio generale = 4	
a livello di capo dipartimento/segretario generale = 5	
punteggio assegnato	3
Valore stimato dell'impatto	1,25
0 = nessun impatto; 1 = marginale; 2 = minore; 3 = soglia; 4 = serio; 5 = superiore	

3. Valutazione complessiva del rischio

Valutazione complessiva del rischio = probabilità x impatto	4,17
---	-------------

Scheda 29

Raccolta e smaltimento rifiuti

N.B.: i numeri che abbiamo inserito nella colonna "Punteggi" sono un mero esempio, per cui devono essere personalizzati da ogni ente

1. Valutazione della probabilità

Criteri	Punteggi
Criterio 1: discrezionalità	
Il processo è discrezionale?	
No, è del tutto vincolato = 1	
E' parzialmente vincolato dalla legge e da atti amministrativi (regolamenti, direttive, circolari) = 2	
E' parzialmente vincolato solo dalla legge = 3	
E' parzialmente vincolato solo da atti amministrativi (regolamenti, direttive, circolari) = 4	
E' altamente discrezionale = 5	
punteggio assegnato	1
Criterio 2: rilevanza esterna	
Il processo produce effetti diretti all'esterno dell'amministrazione di riferimento?	
No, ha come destinatario finale un ufficio interno = 2	
Si, il risultato del processo è rivolto direttamente ad utenti esterni = 5	
punteggio assegnato	5
Criterio 3: complessità del processo	
Si tratta di un processo complesso che comporta il coinvolgimento di più amministrazioni (esclusi i controlli) in fasi successive per il conseguimento del risultato?	
No, il processo coinvolge una sola PA = 1	
Si, il processo coinvolge più di tre amministrazioni = 3	
Si, il processo coinvolge più di cinque amministrazioni = 5	
punteggio assegnato	1
Criterio 4: valore economico	
Qual è l'impatto economico del processo?	
Ha rilevanza esclusivamente interna = 1	
Comporta l'attribuzione di vantaggi a soggetti esterni, ma di non particolare rilievo economico (es. borse di studio) = 3	
Comporta l'affidamento di considerevoli vantaggi a soggetti esterni (es. appalto) = 5	
punteggio assegnato	5
Criterio 5: frazionabilità del processo	
Il risultato finale del processo può essere raggiunto anche effettuando una pluralità di operazioni di entità economica ridotta che, considerate complessivamente, alla fine assicurano lo stesso risultato (es. pluralità di affidamenti ridotti)?	
No = 1	
Si = 5	
punteggio assegnato	5
Criterio 6: controlli	
Anche sulla base dell'esperienza pregressa, il tipo di controllo applicato sul processo è adeguato a neutralizzare il rischio?	
Si, costituisce un efficace strumento di neutralizzazione = 1	
Si, è molto efficace = 2	
Si, per una percentuale approssimativa del 50% = 3	
Si, ma in minima parte = 4	
No, il rischio rimane indifferente = 5	
punteggio assegnato	5
Valore stimato della probabilità	3,67

0 = nessuna probabilità; 1 = improbabile; 2 = poco probabile; 3 = probabile; 4 = molto probabile; 5 = altamente probabile.

Raccolta e smaltimento rifiuti

2. Valutazione dell'impatto

Criterio 1: impatto organizzativo	
Rispetto al totale del personale impiegato nel singolo servizio (unità organizzativa semplice) competente a svolgere il processo (o la fase del processo di competenza della PA) nell'ambito della singola PA, quale percentuale di personale è impiegata nel processo? (Se il processo coinvolge l'attività di più servizi nell'ambito della stessa PA occorre riferire la percentuale al personale impiegato nei servizi coinvolti)	
fino a circa il 20% = 1	
fino a circa il 40% = 2	
fino a circa il 60% = 3	
fino a circa lo 80% = 4	
fino a circa il 100% = 5	
punteggio assegnato	1
Criterio 2: impatto economico	
Nel corso degli ultimi cinque anni sono state pronunciate sentenze della Corte dei Conti a carico di dipendenti (dirigenti o dipendenti) della PA o sono state pronunciate sentenze di risarcimento del danno nei confronti della PA per la medesima tipologia di evento o di tipologie analoghe?	
No = 1	
Si = 5	
punteggio assegnato	1
Criterio 3: impatto reputazionale	
Nel corso degli ultimi anni sono stati pubblicati su giornali o riviste articoli aventi ad oggetto il medesimo evento o eventi analoghi?	
No = 0	
Non ne abbiamo memoria = 1	
Si, sulla stampa locale = 2	
Si, sulla stampa nazionale = 3	
Si, sulla stampa locale e nazionale = 4	
Si sulla stampa, locale, nazionale ed internazionale = 5	
punteggio assegnato	0
Criterio 4: impatto sull'immagine	
A quale livello può collocarsi il rischio dell'evento (livello apicale, intermedio, basso), ovvero la posizione/il ruolo che l'eventuale soggetto riveste nell'organizzazione è elevata, media o bassa?	
a livello di addetto = 1	
a livello di collaboratore o funzionario = 2	
a livello di dirigente di ufficio non generale, ovvero posizione apicale o posizione organizzativa = 3	
a livello di dirigente d'ufficio generale = 4	
a livello di capo dipartimento/segretario generale = 5	
punteggio assegnato	3
Valore stimato dell'impatto	1,25
0 = nessun impatto; 1 = marginale; 2 = minore; 3 = soglia; 4 = serio; 5 = superiore	

3. Valutazione complessiva del rischio

Valutazione complessiva del rischio = probabilità x impatto	4,58
---	-------------

Scheda 29

Raccolta e smaltimento rifiuti

N.B.: i numeri che abbiamo inserito nella colonna "Punteggi" sono un mero esempio, per cui devono essere personalizzati da ogni ente

1. Valutazione della probabilità

Criteria	Punteggi
Criterion 1: discrezionalità	
Il processo è discrezionale?	
No, è del tutto vincolato = 1	
E' parzialmente vincolato dalla legge e da atti amministrativi (regolamenti, direttive, circolari) = 2	
E' parzialmente vincolato solo dalla legge = 3	
E' parzialmente vincolato solo da atti amministrativi (regolamenti, direttive, circolari) = 4	
E' altamente discrezionale = 5	
punteggio assegnato	1
Criterion 2: rilevanza esterna	
Il processo produce effetti diretti all'esterno dell'amministrazione di riferimento?	
No, ha come destinatario finale un ufficio interno = 2	
Si, il risultato del processo è rivolto direttamente ad utenti esterni = 5	
punteggio assegnato	5
Criterion 3: complessità del processo	
Si tratta di un processo complesso che comporta il coinvolgimento di più amministrazioni (esclusi i controlli) in fasi successive per il conseguimento del risultato?	
No, il processo coinvolge una sola PA = 1	
Si, il processo coinvolge più di tre amministrazioni = 3	
Si, il processo coinvolge più di cinque amministrazioni = 5	
punteggio assegnato	1
Criterion 4: valore economico	
Qual è l'impatto economico del processo?	
Ha rilevanza esclusivamente interna = 1	
Comporta l'attribuzione di vantaggi a soggetti esterni, ma di non particolare rilievo economico (es. borse di studio) = 3	
Comporta l'affidamento di considerevoli vantaggi a soggetti esterni (es. appalto) = 5	
punteggio assegnato	5
Criterion 5: frazionabilità del processo	
Il risultato finale del processo può essere raggiunto anche effettuando una pluralità di operazioni di entità economica ridotta che, considerate complessivamente, alla fine assicurano lo stesso risultato (es. pluralità di affidamenti ridotti)?	
No = 1	
Si = 5	
punteggio assegnato	5
Criterion 6: controlli	
Anche sulla base dell'esperienza pregressa, il tipo di controllo applicato sul processo è adeguato a neutralizzare il rischio?	
Si, costituisce un efficace strumento di neutralizzazione = 1	
Si, è molto efficace = 2	
Si, per una percentuale approssimativa del 50% = 3	
Si, ma in minima parte = 4	
No, il rischio rimane indifferente = 5	
punteggio assegnato	5
Valore stimato della probabilità	3,67

0 = nessuna probabilità; 1 = improbabile; 2 = poco probabile; 3 = probabile; 4 = molto probabile; 5 = altamente probabile.

Raccolta e smaltimento rifiuti

2. Valutazione dell'impatto

Criterio 1: impatto organizzativo	
Rispetto al totale del personale impiegato nel singolo servizio (unità organizzativa semplice) competente a svolgere il processo (o la fase del processo di competenza della PA) nell'ambito della singola PA, quale percentuale di personale è impiegata nel processo? (Se il processo coinvolge l'attività di più servizi nell'ambito della stessa PA occorre riferire la percentuale al personale impiegato nei servizi coinvolti)	
fino a circa il 20% = 1	
fino a circa il 40% = 2	
fino a circa il 60% = 3	
fino a circa il 80% = 4	
fino a circa il 100% = 5	
punteggio assegnato	1
Criterio 2: impatto economico	
Nel corso degli ultimi cinque anni sono state pronunciate sentenze della Corte dei Conti a carico di dipendenti (dirigenti o dipendenti) della PA o sono state pronunciate sentenze di risarcimento del danno nei confronti della PA per la medesima tipologia di evento o di tipologie analoghe?	
No = 1	
Si = 5	
punteggio assegnato	1
Criterio 3: impatto reputazionale	
Nel corso degli ultimi anni sono stati pubblicati su giornali o riviste articoli aventi ad oggetto il medesimo evento o eventi analoghi?	
No = 0	
Non ne abbiamo memoria = 1	
Si, sulla stampa locale = 2	
Si, sulla stampa nazionale = 3	
Si, sulla stampa locale e nazionale = 4	
Si sulla stampa, locale, nazionale ed internazionale = 5	
punteggio assegnato	0
Criterio 4: impatto sull'immagine	
A quale livello può collocarsi il rischio dell'evento (livello apicale, intermedio, basso), ovvero la posizione/il ruolo che l'eventuale soggetto riveste nell'organizzazione è elevata, media o bassa?	
a livello di addetto = 1	
a livello di collaboratore o funzionario = 2	
a livello di dirigente di ufficio non generale, ovvero posizione apicale o posizione organizzativa = 3	
a livello di dirigente d'ufficio generale = 4	
a livello di capo dipartimento/segretario generale = 5	
punteggio assegnato	3
Valore stimato dell'impatto	1,25
0 = nessun impatto; 1 = marginale; 2 = minore; 3 = soglia; 4 = serio; 5 = superiore	

3. Valutazione complessiva del rischio

Valutazione complessiva del rischio = probabilità x impatto	4,58
---	-------------

Scheda 30

Gestione del protocollo

1. Valutazione della probabilità

Criteri	Punteggi
Criterio 1: discrezionalità	
Il processo è discrezionale?	
No, è del tutto vincolato = 1	
E' parzialmente vincolato dalla legge e da atti amministrativi (regolamenti, direttive, circolari) = 2	
E' parzialmente vincolato solo dalla legge = 3	
E' parzialmente vincolato solo da atti amministrativi (regolamenti, direttive, circolari) = 4	
E' altamente discrezionale = 5	
punteggio assegnato	1
Criterio 2: rilevanza esterna	
Il processo produce effetti diretti all'esterno dell'amministrazione di riferimento?	
No, ha come destinatario finale un ufficio interno = 2	
Si, il risultato del processo è rivolto direttamente ad utenti esterni = 5	
punteggio assegnato	2
Criterio 3: complessità del processo	
Si tratta di un processo complesso che comporta il coinvolgimento di più amministrazioni (esclusi i controlli) in fasi successive per il conseguimento del risultato?	
No, il processo coinvolge una sola PA = 1	
Si, il processo coinvolge più di tre amministrazioni = 3	
Si, il processo coinvolge più di cinque amministrazioni = 5	
punteggio assegnato	1
Criterio 4: valore economico	
Qual è l'impatto economico del processo?	
Ha rilevanza esclusivamente interna = 1	
Comporta l'attribuzione di vantaggi a soggetti esterni, ma di non particolare rilievo economico (es. borse di studio) = 3	
Comporta l'affidamento di considerevoli vantaggi a soggetti esterni (es. appalto) = 5	
punteggio assegnato	1
Criterio 5: frazionabilità del processo	
Il risultato finale del processo può essere raggiunto anche effettuando una pluralità di operazioni di entità economica ridotta che, considerate complessivamente, alla fine assicurano lo stesso risultato (es. pluralità di affidamenti ridotti)?	
No = 1	
Si = 5	
punteggio assegnato	1
Criterio 6: controlli	
Anche sulla base dell'esperienza pregressa, il tipo di controllo applicato sul processo è adeguato a neutralizzare il rischio?	
Si, costituisce un efficace strumento di neutralizzazione = 1	
Si, è molto efficace = 2	
Si, per una percentuale approssimativa del 50% = 3	
Si, ma in minima parte = 4	
No, il rischio rimane indifferente = 5	
punteggio assegnato	1
Valore stimato della probabilità	1,17

0 = nessuna probabilità; 1 = improbabile; 2 = poco probabile; 3 = probabile; 4 = molto probabile; 5 = altamente probabile.

Gestione del protocollo

2. Valutazione dell'impatto

Criterio 1: impatto organizzativo	
Rispetto al totale del personale impiegato nel singolo servizio (unità organizzativa semplice) competente a svolgere il processo (o la fase del processo di competenza della PA) nell'ambito della singola PA, quale percentuale di personale è impiegata nel processo? (Se il processo coinvolge l'attività di più servizi nell'ambito della stessa PA occorre riferire la percentuale al personale impiegato nei servizi coinvolti)	
fino a circa il 20% = 1	
fino a circa il 40% = 2	
fino a circa il 60% = 3	
fino a circa il 80% = 4	
fino a circa il 100% = 5	
punteggio assegnato	3
Criterio 2: impatto economico	
Nel corso degli ultimi cinque anni sono state pronunciate sentenze della Corte dei Conti a carico di dipendenti (dirigenti o dipendenti) della PA o sono state pronunciate sentenze di risarcimento del danno nei confronti della PA per la medesima tipologia di evento o di tipologie analoghe?	
No = 1	
Si = 5	
punteggio assegnato	1
Criterio 3: impatto reputazionale	
Nel corso degli ultimi anni sono stati pubblicati su giornali o riviste articoli aventi ad oggetto il medesimo evento o eventi analoghi?	
No = 0	
Non ne abbiamo memoria = 1	
Si, sulla stampa locale = 2	
Si, sulla stampa nazionale = 3	
Si, sulla stampa locale e nazionale = 4	
Si sulla stampa, locale, nazionale ed internazionale = 5	
punteggio assegnato	0
Criterio 4: impatto sull'immagine	
A quale livello può collocarsi il rischio dell'evento (livello apicale, intermedio, basso), ovvero la posizione/il ruolo che l'eventuale soggetto riveste nell'organizzazione è elevata, media o bassa?	
a livello di addetto = 1	
a livello di collaboratore o funzionario = 2	
a livello di dirigente di ufficio non generale, ovvero posizione apicale o posizione organizzativa = 3	
a livello di dirigente d'ufficio generale = 4	
a livello di capo dipartimento/segretario generale = 5	
punteggio assegnato	1
Valore stimato dell'impatto	1,25
0 = nessun impatto; 1 = marginale; 2 = minore; 3 = soglia; 4 = serio; 5 = superiore	

3. Valutazione complessiva del rischio

Valutazione complessiva del rischio = probabilità x impatto	1,46
---	-------------

Scheda 31

Gestione dell'archivio

1. Valutazione della probabilità

Criteri	Punteggi
Criterio 1: discrezionalità	
Il processo è discrezionale?	
No, è del tutto vincolato = 1	
E' parzialmente vincolato dalla legge e da atti amministrativi (regolamenti, direttive, circolari) = 2	
E' parzialmente vincolato solo dalla legge = 3	
E' parzialmente vincolato solo da atti amministrativi (regolamenti, direttive, circolari) = 4	
E' altamente discrezionale = 5	
punteggio assegnato	1
Criterio 2: rilevanza esterna	
Il processo produce effetti diretti all'esterno dell'amministrazione di riferimento?	
No, ha come destinatario finale un ufficio interno = 2	
Si, il risultato del processo è rivolto direttamente ad utenti esterni = 5	
punteggio assegnato	2
Criterio 3: complessità del processo	
Si tratta di un processo complesso che comporta il coinvolgimento di più amministrazioni (esclusi i controlli) in fasi successive per il conseguimento del risultato?	
No, il processo coinvolge una sola PA = 1	
Si, il processo coinvolge più di tre amministrazioni = 3	
Si, il processo coinvolge più di cinque amministrazioni = 5	
punteggio assegnato	1
Criterio 4: valore economico	
Qual è l'impatto economico del processo?	
Ha rilevanza esclusivamente interna = 1	
Comporta l'attribuzione di vantaggi a soggetti esterni, ma di non particolare rilievo economico (es. borse di studio) = 3	
Comporta l'affidamento di considerevoli vantaggi a soggetti esterni (es. appalto) = 5	
punteggio assegnato	1
Criterio 5: frazionabilità del processo	
Il risultato finale del processo può essere raggiunto anche effettuando una pluralità di operazioni di entità economica ridotta che, considerate complessivamente, alla fine assicurano lo stesso risultato (es. pluralità di affidamenti ridotti)?	
No = 1	
Si = 5	
punteggio assegnato	1
Criterio 6: controlli	
Anche sulla base dell'esperienza pregressa, il tipo di controllo applicato sul processo è adeguato a neutralizzare il rischio?	
Si, costituisce un efficace strumento di neutralizzazione = 1	
Si, è molto efficace = 2	
Si, per una percentuale approssimativa del 50% = 3	
Si, ma in minima parte = 4	
No, il rischio rimane indifferente = 5	
punteggio assegnato	1
Valore stimato della probabilità	1,17

0 = nessuna probabilità; 1 = improbabile; 2 = poco probabile; 3 = probabile; 4 = molto probabile; 5 = altamente probabile.

Gestione dell'archivio

2. Valutazione dell'impatto

Criterio 1: impatto organizzativo	
Rispetto al totale del personale impiegato nel singolo servizio (unità organizzativa semplice) competente a svolgere il processo (o la fase del processo di competenza della PA) nell'ambito della singola PA, quale percentuale di personale è impiegata nel processo? (Se il processo coinvolge l'attività di più servizi nell'ambito della stessa PA occorre riferire la percentuale al personale impiegato nei servizi coinvolti)	
fino a circa il 20% = 1	
fino a circa il 40% = 2	
fino a circa il 60% = 3	
fino a circa il 80% = 4	
fino a circa il 100% = 5	
punteggio assegnato	3
Criterio 2: impatto economico	
Nel corso degli ultimi cinque anni sono state pronunciate sentenze della Corte dei Conti a carico di dipendenti (dirigenti o dipendenti) della PA o sono state pronunciate sentenze di risarcimento del danno nei confronti della PA per la medesima tipologia di evento o di tipologie analoghe?	
No = 1	
Si = 5	
punteggio assegnato	1
Criterio 3: impatto reputazionale	
Nel corso degli ultimi anni sono stati pubblicati su giornali o riviste articoli aventi ad oggetto il medesimo evento o eventi analoghi?	
No = 0	
Non ne abbiamo memoria = 1	
Si, sulla stampa locale = 2	
Si, sulla stampa nazionale = 3	
Si, sulla stampa locale e nazionale = 4	
Si sulla stampa, locale, nazionale ed internazionale = 5	
punteggio assegnato	0
Criterio 4: impatto sull'immagine	
A quale livello può collocarsi il rischio dell'evento (livello apicale, intermedio, basso), ovvero la posizione/il ruolo che l'eventuale soggetto riveste nell'organizzazione è elevata, media o bassa?	
a livello di addetto = 1	
a livello di collaboratore o funzionario = 2	
a livello di dirigente di ufficio non generale, ovvero posizione apicale o posizione organizzativa = 3	
a livello di dirigente d'ufficio generale = 4	
a livello di capo dipartimento/segretario generale = 5	
punteggio assegnato	1
Valore stimato dell'impatto	1,25
0 = nessun impatto; 1 = marginale; 2 = minore; 3 = soglia; 4 = serio; 5 = superiore	

3. Valutazione complessiva del rischio

Valutazione complessiva del rischio = probabilità x impatto	1,46
---	-------------

Scheda 32

Gestione delle sepolture e dei loculi

1. Valutazione della probabilità

Criteri	Punteggi
Criterio 1: discrezionalità	
Il processo è discrezionale?	
No, è del tutto vincolato = 1	
E' parzialmente vincolato dalla legge e da atti amministrativi (regolamenti, direttive, circolari) = 2	
E' parzialmente vincolato solo dalla legge = 3	
E' parzialmente vincolato solo da atti amministrativi (regolamenti, direttive, circolari) = 4	
E' altamente discrezionale = 5	
punteggio assegnato	2
Criterio 2: rilevanza esterna	
Il processo produce effetti diretti all'esterno dell'amministrazione di riferimento?	
No, ha come destinatario finale un ufficio interno = 2	
Si, il risultato del processo è rivolto direttamente ad utenti esterni = 5	
punteggio assegnato	5
Criterio 3: complessità del processo	
Si tratta di un processo complesso che comporta il coinvolgimento di più amministrazioni (esclusi i controlli) in fasi successive per il conseguimento del risultato?	
No, il processo coinvolge una sola PA = 1	
Si, il processo coinvolge più di tre amministrazioni = 3	
Si, il processo coinvolge più di cinque amministrazioni = 5	
punteggio assegnato	1
Criterio 4: valore economico	
Qual è l'impatto economico del processo?	
Ha rilevanza esclusivamente interna = 1	
Comporta l'attribuzione di vantaggi a soggetti esterni, ma di non particolare rilievo economico (es. borse di studio) = 3	
Comporta l'affidamento di considerevoli vantaggi a soggetti esterni (es. appalto) = 5	
punteggio assegnato	3
Criterio 5: frazionabilità del processo	
Il risultato finale del processo può essere raggiunto anche effettuando una pluralità di operazioni di entità economica ridotta che, considerate complessivamente, alla fine assicurano lo stesso risultato (es. pluralità di affidamenti ridotti)?	
No = 1	
Si = 5	
punteggio assegnato	1
Criterio 6: controlli	
Anche sulla base dell'esperienza pregressa, il tipo di controllo applicato sul processo è adeguato a neutralizzare il rischio?	
Si, costituisce un efficace strumento di neutralizzazione = 1	
Si, è molto efficace = 2	
Si, per una percentuale approssimativa del 50% = 3	
Si, ma in minima parte = 4	
No, il rischio rimane indifferente = 5	
punteggio assegnato	1
Valore stimato della probabilità	2,17

0 = nessuna probabilità; 1 = improbabile; 2 = poco probabile; 3 = probabile; 4 = molto probabile; 5 = altamente probabile.

Gestione delle sepolture e dei loculi

2. Valutazione dell'impatto

Criterio 1: impatto organizzativo	
Rispetto al totale del personale impiegato nel singolo servizio (unità organizzativa semplice) competente a svolgere il processo (o la fase del processo di competenza della PA) nell'ambito della singola PA, quale percentuale di personale è impiegata nel processo? (Se il processo coinvolge l'attività di più servizi nell'ambito della stessa PA occorre riferire la percentuale al personale impiegato nei servizi coinvolti)	
fino a circa il 20% = 1	
fino a circa il 40% = 2	
fino a circa il 60% = 3	
fino a circa il 80% = 4	
fino a circa il 100% = 5	
punteggio assegnato	3
Criterio 2: impatto economico	
Nel corso degli ultimi cinque anni sono state pronunciate sentenze della Corte dei Conti a carico di dipendenti (dirigenti o dipendenti) della PA o sono state pronunciate sentenze di risarcimento del danno nei confronti della PA per la medesima tipologia di evento o di tipologie analoghe?	
No = 1	
Si = 5	
punteggio assegnato	1
Criterio 3: impatto reputazionale	
Nel corso degli ultimi anni sono stati pubblicati su giornali o riviste articoli aventi ad oggetto il medesimo evento o eventi analoghi?	
No = 0	
Non ne abbiamo memoria = 1	
Si, sulla stampa locale = 2	
Si, sulla stampa nazionale = 3	
Si, sulla stampa locale e nazionale = 4	
Si sulla stampa, locale, nazionale ed internazionale = 5	
punteggio assegnato	0
Criterio 4: impatto sull'immagine	
A quale livello può collocarsi il rischio dell'evento (livello apicale, intermedio, basso), ovvero la posizione/il ruolo che l'eventuale soggetto riveste nell'organizzazione è elevata, media o bassa?	
a livello di addetto = 1	
a livello di collaboratore o funzionario = 2	
a livello di dirigente di ufficio non generale, ovvero posizione apicale o posizione organizzativa = 3	
a livello di dirigente d'ufficio generale = 4	
a livello di capo dipartimento/segretario generale = 5	
punteggio assegnato	2
Valore stimato dell'impatto	1,50
0 = nessun impatto; 1 = marginale; 2 = minore; 3 = soglia; 4 = serio; 5 = superiore	

3. Valutazione complessiva del rischio

Valutazione complessiva del rischio = probabilità x impatto	3,25
---	-------------

Scheda 33

Gestione delle tombe di famiglia

1. Valutazione della probabilità

Criteri	Punteggi
Criterio 1: discrezionalità	
Il processo è discrezionale?	
No, è del tutto vincolato = 1	
E' parzialmente vincolato dalla legge e da atti amministrativi (regolamenti, direttive, circolari) = 2	
E' parzialmente vincolato solo dalla legge = 3	
E' parzialmente vincolato solo da atti amministrativi (regolamenti, direttive, circolari) = 4	
E' altamente discrezionale = 5	
punteggio assegnato	2
Criterio 2: rilevanza esterna	
Il processo produce effetti diretti all'esterno dell'amministrazione di riferimento?	
No, ha come destinatario finale un ufficio interno = 2	
Si, il risultato del processo è rivolto direttamente ad utenti esterni = 5	
punteggio assegnato	5
Criterio 3: complessità del processo	
Si tratta di un processo complesso che comporta il coinvolgimento di più amministrazioni (esclusi i controlli) in fasi successive per il conseguimento del risultato?	
No, il processo coinvolge una sola PA = 1	
Si, il processo coinvolge più di tre amministrazioni = 3	
Si, il processo coinvolge più di cinque amministrazioni = 5	
punteggio assegnato	1
Criterio 4: valore economico	
Qual è l'impatto economico del processo?	
Ha rilevanza esclusivamente interna = 1	
Comporta l'attribuzione di vantaggi a soggetti esterni, ma di non particolare rilievo economico (es. borse di studio) = 3	
Comporta l'affidamento di considerevoli vantaggi a soggetti esterni (es. appalto) = 5	
punteggio assegnato	5
Criterio 5: frazionabilità del processo	
Il risultato finale del processo può essere raggiunto anche effettuando una pluralità di operazioni di entità economica ridotta che, considerate complessivamente, alla fine assicurano lo stesso risultato (es. pluralità di affidamenti ridotti)?	
No = 1	
Si = 5	
punteggio assegnato	1
Criterio 6: controlli	
Anche sulla base dell'esperienza pregressa, il tipo di controllo applicato sul processo è adeguato a neutralizzare il rischio?	
Si, costituisce un efficace strumento di neutralizzazione = 1	
Si, è molto efficace = 2	
Si, per una percentuale approssimativa del 50% = 3	
Si, ma in minima parte = 4	
No, il rischio rimane indifferente = 5	
punteggio assegnato	1
Valore stimato della probabilità	2,50

0 = nessuna probabilità; 1 = improbabile; 2 = poco probabile; 3 = probabile; 4 = molto probabile; 5 = altamente probabile.

Gestione delle tombe di famiglia

2. Valutazione dell'impatto

Criterio 1: impatto organizzativo	
Rispetto al totale del personale impiegato nel singolo servizio (unità organizzativa semplice) competente a svolgere il processo (o la fase del processo di competenza della PA) nell'ambito della singola PA, quale percentuale di personale è impiegata nel processo? (Se il processo coinvolge l'attività di più servizi nell'ambito della stessa PA occorre riferire la percentuale al personale impiegato nei servizi coinvolti)	
fino a circa il 20% = 1	
fino a circa il 40% = 2	
fino a circa il 60% = 3	
fino a circa lo 80% = 4	
fino a circa il 100% = 5	
punteggio assegnato	3
Criterio 2: impatto economico	
Nel corso degli ultimi cinque anni sono state pronunciate sentenze della Corte dei Conti a carico di dipendenti (dirigenti o dipendenti) della PA o sono state pronunciate sentenze di risarcimento del danno nei confronti della PA per la medesima tipologia di evento o di tipologie analoghe?	
No = 1	
Si = 5	
punteggio assegnato	1
Criterio 3: impatto reputazionale	
Nel corso degli ultimi anni sono stati pubblicati su giornali o riviste articoli aventi ad oggetto il medesimo evento o eventi analoghi?	
No = 0	
Non ne abbiamo memoria = 1	
Si, sulla stampa locale = 2	
Si, sulla stampa nazionale = 3	
Si, sulla stampa locale e nazionale = 4	
Si sulla stampa, locale, nazionale ed internazionale = 5	
punteggio assegnato	0
Criterio 4: impatto sull'immagine	
A quale livello può collocarsi il rischio dell'evento (livello apicale, intermedio, basso), ovvero la posizione/il ruolo che l'eventuale soggetto riveste nell'organizzazione è elevata, media o bassa?	
a livello di addetto = 1	
a livello di collaboratore o funzionario = 2	
a livello di dirigente di ufficio non generale, ovvero posizione apicale o posizione organizzativa = 3	
a livello di dirigente d'ufficio generale = 4	
a livello di capo dipartimento/segretario generale = 5	
punteggio assegnato	3
Valore stimato dell'impatto	1,75
0 = nessun impatto; 1 = marginale; 2 = minore; 3 = soglia; 4 = serio; 5 = superiore	

3. Valutazione complessiva del rischio

Valutazione complessiva del rischio = probabilità x impatto	4,38
---	-------------

Scheda 34

Organizzazione eventi

1. Valutazione della probabilità

Criteri	Punteggi
Criterio 1: discrezionalità	
Il processo è discrezionale?	
No, è del tutto vincolato = 1	
E' parzialmente vincolato dalla legge e da atti amministrativi (regolamenti, direttive, circolari) = 2	
E' parzialmente vincolato solo dalla legge = 3	
E' parzialmente vincolato solo da atti amministrativi (regolamenti, direttive, circolari) = 4	
E' altamente discrezionale = 5	
punteggio assegnato	4
Criterio 2: rilevanza esterna	
Il processo produce effetti diretti all'esterno dell'amministrazione di riferimento?	
No, ha come destinatario finale un ufficio interno = 2	
Si, il risultato del processo è rivolto direttamente ad utenti esterni = 5	
punteggio assegnato	5
Criterio 3: complessità del processo	
Si tratta di un processo complesso che comporta il coinvolgimento di più amministrazioni (esclusi i controlli) in fasi successive per il conseguimento del risultato?	
No, il processo coinvolge una sola PA = 1	
Si, il processo coinvolge più di tre amministrazioni = 3	
Si, il processo coinvolge più di cinque amministrazioni = 5	
punteggio assegnato	3
Criterio 4: valore economico	
Qual è l'impatto economico del processo?	
Ha rilevanza esclusivamente interna = 1	
Comporta l'attribuzione di vantaggi a soggetti esterni, ma di non particolare rilievo economico (es. borse di studio) = 3	
Comporta l'affidamento di considerevoli vantaggi a soggetti esterni (es. appalto) = 5	
punteggio assegnato	5
Criterio 5: frazionabilità del processo	
Il risultato finale del processo può essere raggiunto anche effettuando una pluralità di operazioni di entità economica ridotta che, considerate complessivamente, alla fine assicurano lo stesso risultato (es. pluralità di affidamenti ridotti)?	
No = 1	
Si = 5	
punteggio assegnato	1
Criterio 6: controlli	
Anche sulla base dell'esperienza pregressa, il tipo di controllo applicato sul processo è adeguato a neutralizzare il rischio?	
Si, costituisce un efficace strumento di neutralizzazione = 1	
Si, è molto efficace = 2	
Si, per una percentuale approssimativa del 50% = 3	
Si, ma in minima parte = 4	
No, il rischio rimane indifferente = 5	
punteggio assegnato	2
Valore stimato della probabilità	3,33

0 = nessuna probabilità; 1 = improbabile; 2 = poco probabile; 3 = probabile; 4 = molto probabile; 5 = altamente probabile.

Organizzazione eventi

2. Valutazione dell'impatto

Criterio 1: impatto organizzativo	
Rispetto al totale del personale impiegato nel singolo servizio (unità organizzativa semplice) competente a svolgere il processo (o la fase del processo di competenza della PA) nell'ambito della singola PA, quale percentuale di personale è impiegata nel processo? (Se il processo coinvolge l'attività di più servizi nell'ambito della stessa PA occorre riferire la percentuale al personale impiegato nei servizi coinvolti)	
fino a circa il 20% = 1	
fino a circa il 40% = 2	
fino a circa il 60% = 3	
fino a circa il 80% = 4	
fino a circa il 100% = 5	
punteggio assegnato	1
Criterio 2: impatto economico	
Nel corso degli ultimi cinque anni sono state pronunciate sentenze della Corte dei Conti a carico di dipendenti (dirigenti o dipendenti) della PA o sono state pronunciate sentenze di risarcimento del danno nei confronti della PA per la medesima tipologia di evento o di tipologie analoghe?	
No = 1	
Si = 5	
punteggio assegnato	1
Criterio 3: impatto reputazionale	
Nel corso degli ultimi anni sono stati pubblicati su giornali o riviste articoli aventi ad oggetto il medesimo evento o eventi analoghi?	
No = 0	
Non ne abbiamo memoria = 1	
Si, sulla stampa locale = 2	
Si, sulla stampa nazionale = 3	
Si, sulla stampa locale e nazionale = 4	
Si sulla stampa, locale, nazionale ed internazionale = 5	
punteggio assegnato	0
Criterio 4: impatto sull'immagine	
A quale livello può collocarsi il rischio dell'evento (livello apicale, intermedio, basso), ovvero la posizione/il ruolo che l'eventuale soggetto riveste nell'organizzazione è elevata, media o bassa?	
a livello di addetto = 1	
a livello di collaboratore o funzionario = 2	
a livello di dirigente di ufficio non generale, ovvero posizione apicale o posizione organizzativa = 3	
a livello di dirigente d'ufficio generale = 4	
a livello di capo dipartimento/segretario generale = 5	
punteggio assegnato	3
Valore stimato dell'impatto	1,25
0 = nessun impatto; 1 = marginale; 2 = minore; 3 = soglia; 4 = serio; 5 = superiore	

3. Valutazione complessiva del rischio

Valutazione complessiva del rischio = probabilità x impatto	4,17
---	-------------

Scheda 35

Rilascio di patrocini

1. Valutazione della probabilità

Criteri	Punteggi
Criterio 1: discrezionalità	
Il processo è discrezionale?	
No, è del tutto vincolato = 1	
E' parzialmente vincolato dalla legge e da atti amministrativi (regolamenti, direttive, circolari) = 2	
E' parzialmente vincolato solo dalla legge = 3	
E' parzialmente vincolato solo da atti amministrativi (regolamenti, direttive, circolari) = 4	
E' altamente discrezionale = 5	
punteggio assegnato	4
Criterio 2: rilevanza esterna	
Il processo produce effetti diretti all'esterno dell'amministrazione di riferimento?	
No, ha come destinatario finale un ufficio interno = 2	
Si, il risultato del processo è rivolto direttamente ad utenti esterni = 5	
punteggio assegnato	5
Criterio 3: complessità del processo	
Si tratta di un processo complesso che comporta il coinvolgimento di più amministrazioni (esclusi i controlli) in fasi successive per il conseguimento del risultato?	
No, il processo coinvolge una sola PA = 1	
Si, il processo coinvolge più di tre amministrazioni = 3	
Si, il processo coinvolge più di cinque amministrazioni = 5	
punteggio assegnato	1
Criterio 4: valore economico	
Qual è l'impatto economico del processo?	
Ha rilevanza esclusivamente interna = 1	
Comporta l'attribuzione di vantaggi a soggetti esterni, ma di non particolare rilievo economico (es. borse di studio) = 3	
Comporta l'affidamento di considerevoli vantaggi a soggetti esterni (es. appalto) = 5	
punteggio assegnato	3
Criterio 5: frazionabilità del processo	
Il risultato finale del processo può essere raggiunto anche effettuando una pluralità di operazioni di entità economica ridotta che, considerate complessivamente, alla fine assicurano lo stesso risultato (es. pluralità di affidamenti ridotti)?	
No = 1	
Si = 5	
punteggio assegnato	1
Criterio 6: controlli	
Anche sulla base dell'esperienza pregressa, il tipo di controllo applicato sul processo è adeguato a neutralizzare il rischio?	
Si, costituisce un efficace strumento di neutralizzazione = 1	
Si, è molto efficace = 2	
Si, per una percentuale approssimativa del 50% = 3	
Si, ma in minima parte = 4	
No, il rischio rimane indifferente = 5	
punteggio assegnato	2
Valore stimato della probabilità	2,67

0 = nessuna probabilità; 1 = improbabile; 2 = poco probabile; 3 = probabile; 4 = molto probabile; 5 = altamente probabile.

Rilascio di patrocini

2. Valutazione dell'impatto

Criterio 1: impatto organizzativo	
Rispetto al totale del personale impiegato nel singolo servizio (unità organizzativa semplice) competente a svolgere il processo (o la fase del processo di competenza della PA) nell'ambito della singola PA, quale percentuale di personale è impiegata nel processo? (Se il processo coinvolge l'attività di più servizi nell'ambito della stessa PA occorre riferire la percentuale al personale impiegato nei servizi coinvolti)	
fino a circa il 20% = 1	
fino a circa il 40% = 2	
fino a circa il 60% = 3	
fino a circa il 80% = 4	
fino a circa il 100% = 5	
punteggio assegnato	2
Criterio 2: impatto economico	
Nel corso degli ultimi cinque anni sono state pronunciate sentenze della Corte dei Conti a carico di dipendenti (dirigenti o dipendenti) della PA o sono state pronunciate sentenze di risarcimento del danno nei confronti della PA per la medesima tipologia di evento o di tipologie analoghe?	
No = 1	
Si = 5	
punteggio assegnato	1
Criterio 3: impatto reputazionale	
Nel corso degli ultimi anni sono stati pubblicati su giornali o riviste articoli aventi ad oggetto il medesimo evento o eventi analoghi?	
No = 0	
Non ne abbiamo memoria = 1	
Si, sulla stampa locale = 2	
Si, sulla stampa nazionale = 3	
Si, sulla stampa locale e nazionale = 4	
Si sulla stampa, locale, nazionale ed internazionale = 5	
punteggio assegnato	0
Criterio 4: impatto sull'immagine	
A quale livello può collocarsi il rischio dell'evento (livello apicale, intermedio, basso), ovvero la posizione/il ruolo che l'eventuale soggetto riveste nell'organizzazione è elevata, media o bassa?	
a livello di addetto = 1	
a livello di collaboratore o funzionario = 2	
a livello di dirigente di ufficio non generale, ovvero posizione apicale o posizione organizzativa = 3	
a livello di dirigente d'ufficio generale = 4	
a livello di capo dipartimento/segretario generale = 5	
punteggio assegnato	3
Valore stimato dell'impatto	1,50
0 = nessun impatto; 1 = marginale; 2 = minore; 3 = soglia; 4 = serio; 5 = superiore	

3. Valutazione complessiva del rischio

Valutazione complessiva del rischio = probabilità x impatto

4,00

Scheda 36

Gara ad evidenza pubblica di vendita di beni

N.B.: i numeri che abbiamo inserito nella colonna "Punteggi" sono un mero esempio, per cui devono essere personalizzati da ogni ente

1. Valutazione della probabilità

Criteri	Punteggi
Criterio 1: discrezionalità	
Il processo è discrezionale?	
No, è del tutto vincolato = 1	
E' parzialmente vincolato dalla legge e da atti amministrativi (regolamenti, direttive, circolari) = 2	
E' parzialmente vincolato solo dalla legge = 3	
E' parzialmente vincolato solo da atti amministrativi (regolamenti, direttive, circolari) = 4	
E' altamente discrezionale = 5	
punteggio assegnato	2
Criterio 2: rilevanza esterna	
Il processo produce effetti diretti all'esterno dell'amministrazione di riferimento?	
No, ha come destinatario finale un ufficio interno = 2	
Si, il risultato del processo è rivolto direttamente ad utenti esterni = 5	
punteggio assegnato	5
Criterio 3: complessità del processo	
Si tratta di un processo complesso che comporta il coinvolgimento di più amministrazioni (esclusi i controlli) in fasi successive per il conseguimento del risultato?	
No, il processo coinvolge una sola PA = 1	
Si, il processo coinvolge più di tre amministrazioni = 3	
Si, il processo coinvolge più di cinque amministrazioni = 5	
punteggio assegnato	1
Criterio 4: valore economico	
Qual è l'impatto economico del processo?	
Ha rilevanza esclusivamente interna = 1	
Comporta l'attribuzione di vantaggi a soggetti esterni, ma di non particolare rilievo economico (es. borse di studio) = 3	
Comporta l'affidamento di considerevoli vantaggi a soggetti esterni (es. appalto) = 5	
punteggio assegnato	5
Criterio 5: frazionabilità del processo	
Il risultato finale del processo può essere raggiunto anche effettuando una pluralità di operazioni di entità economica ridotta che, considerate complessivamente, alla fine assicurano lo stesso risultato (es. pluralità di affidamenti ridotti)?	
No = 1	
Si = 5	
punteggio assegnato	1
Criterio 6: controlli	
Anche sulla base dell'esperienza pregressa, il tipo di controllo applicato sul processo è adeguato a neutralizzare il rischio?	
Si, costituisce un efficace strumento di neutralizzazione = 1	
Si, è molto efficace = 2	
Si, per una percentuale approssimativa del 50% = 3	
Si, ma in minima parte = 4	
No, il rischio rimane indifferente = 5	
punteggio assegnato	1
Valore stimato della probabilità	2,50

0 = nessuna probabilità; 1 = improbabile; 2 = poco probabile; 3 = probabile; 4 = molto probabile; 5 = altamente probabile.

Gara ad evidenza pubblica di vendita di beni

2. Valutazione dell'impatto

Criterio 1: impatto organizzativo	
Rispetto al totale del personale impiegato nel singolo servizio (unità organizzativa semplice) competente a svolgere il processo (o la fase del processo di competenza della PA) nell'ambito della singola PA, quale percentuale di personale è impiegata nel processo? (Se il processo coinvolge l'attività di più servizi nell'ambito della stessa PA occorre riferire la percentuale al personale impiegato nei servizi coinvolti)	
fino a circa il 20% = 1	
fino a circa il 40% = 2	
fino a circa il 60% = 3	
fino a circa il 80% = 4	
fino a circa il 100% = 5	
punteggio assegnato	1
Criterio 2: impatto economico	
Nel corso degli ultimi cinque anni sono state pronunciate sentenze della Corte dei Conti a carico di dipendenti (dirigenti o dipendenti) della PA o sono state pronunciate sentenze di risarcimento del danno nei confronti della PA per la medesima tipologia di evento o di tipologie analoghe?	
No = 1	
Si = 5	
punteggio assegnato	1
Criterio 3: impatto reputazionale	
Nel corso degli ultimi anni sono stati pubblicati su giornali o riviste articoli aventi ad oggetto il medesimo evento o eventi analoghi?	
No = 0	
Non ne abbiamo memoria = 1	
Si, sulla stampa locale = 2	
Si, sulla stampa nazionale = 3	
Si, sulla stampa locale e nazionale = 4	
Si sulla stampa, locale, nazionale ed internazionale = 5	
punteggio assegnato	0
Criterio 4: impatto sull'immagine	
A quale livello può collocarsi il rischio dell'evento (livello apicale, intermedio, basso), ovvero la posizione/il ruolo che l'eventuale soggetto riveste nell'organizzazione è elevata, media o bassa?	
a livello di addetto = 1	
a livello di collaboratore o funzionario = 2	
a livello di dirigente di ufficio non generale, ovvero posizione apicale o posizione organizzativa = 3	
a livello di dirigente d'ufficio generale = 4	
a livello di capo dipartimento/segretario generale = 5	
punteggio assegnato	3
Valore stimato dell'impatto	1,25
0 = nessun impatto; 1 = marginale; 2 = minore; 3 = soglia; 4 = serio; 5 = superiore	

3. Valutazione complessiva del rischio

Valutazione complessiva del rischio = probabilità x impatto	3,13
---	-------------

Scheda 37

Funzionamento degli organi collegiali

1. Valutazione della probabilità

Criteri	Punteggi
Criterio 1: discrezionalità	
Il processo è discrezionale?	
No, è del tutto vincolato = 1	
E' parzialmente vincolato dalla legge e da atti amministrativi (regolamenti, direttive, circolari) = 2	
E' parzialmente vincolato solo dalla legge = 3	
E' parzialmente vincolato solo da atti amministrativi (regolamenti, direttive, circolari) = 4	
E' altamente discrezionale = 5	
punteggio assegnato	2
Criterio 2: rilevanza esterna	
Il processo produce effetti diretti all'esterno dell'amministrazione di riferimento?	
No, ha come destinatario finale un ufficio interno = 2	
Si, il risultato del processo è rivolto direttamente ad utenti esterni = 5	
punteggio assegnato	2
Criterio 3: complessità del processo	
Si tratta di un processo complesso che comporta il coinvolgimento di più amministrazioni (esclusi i controlli) in fasi successive per il conseguimento del risultato?	
No, il processo coinvolge una sola PA = 1	
Si, il processo coinvolge più di tre amministrazioni = 3	
Si, il processo coinvolge più di cinque amministrazioni = 5	
punteggio assegnato	1
Criterio 4: valore economico	
Qual è l'impatto economico del processo?	
Ha rilevanza esclusivamente interna = 1	
Comporta l'attribuzione di vantaggi a soggetti esterni, ma di non particolare rilievo economico (es. borse di studio) = 3	
Comporta l'affidamento di considerevoli vantaggi a soggetti esterni (es. appalto) = 5	
punteggio assegnato	1
Criterio 5: frazionabilità del processo	
Il risultato finale del processo può essere raggiunto anche effettuando una pluralità di operazioni di entità economica ridotta che, considerate complessivamente, alla fine assicurano lo stesso risultato (es. pluralità di affidamenti ridotti)?	
No = 1	
Si = 5	
punteggio assegnato	1
Criterio 6: controlli	
Anche sulla base dell'esperienza pregressa, il tipo di controllo applicato sul processo è adeguato a neutralizzare il rischio?	
Si, costituisce un efficace strumento di neutralizzazione = 1	
Si, è molto efficace = 2	
Si, per una percentuale approssimativa del 50% = 3	
Si, ma in minima parte = 4	
No, il rischio rimane indifferente = 5	
punteggio assegnato	1
Valore stimato della probabilità	1,33

0 = nessuna probabilità; 1 = improbabile; 2 = poco probabile; 3 = probabile; 4 = molto probabile; 5 = altamente probabile.

Funzionamento degli organi collegiali

2. Valutazione dell'impatto

Criterion 1: impatto organizzativo	
Rispetto al totale del personale impiegato nel singolo servizio (unità organizzativa semplice) competente a svolgere il processo (o la fase del processo di competenza della PA) nell'ambito della singola PA, quale percentuale di personale è impiegata nel processo? (Se il processo coinvolge l'attività di più servizi nell'ambito della stessa PA occorre riferire la percentuale al personale impiegato nei servizi coinvolti)	
fino a circa il 20% = 1	
fino a circa il 40% = 2	
fino a circa il 60% = 3	
fino a circa il 80% = 4	
fino a circa il 100% = 5	
punteggio assegnato	1
Criterion 2: impatto economico	
Nel corso degli ultimi cinque anni sono state pronunciate sentenze della Corte dei Conti a carico di dipendenti (dirigenti o dipendenti) della PA o sono state pronunciate sentenze di risarcimento del danno nei confronti della PA per la medesima tipologia di evento o di tipologie analoghe?	
No = 1	
Si = 5	
punteggio assegnato	1
Criterion 3: impatto reputazionale	
Nel corso degli ultimi anni sono stati pubblicati su giornali o riviste articoli aventi ad oggetto il medesimo evento o eventi analoghi?	
No = 0	
Non ne abbiamo memoria = 1	
Si, sulla stampa locale = 2	
Si, sulla stampa nazionale = 3	
Si, sulla stampa locale e nazionale = 4	
Si sulla stampa, locale, nazionale ed internazionale = 5	
punteggio assegnato	0
Criterion 4: impatto sull'immagine	
A quale livello può collocarsi il rischio dell'evento (livello apicale, intermedio, basso), ovvero la posizione/il ruolo che l'eventuale soggetto riveste nell'organizzazione è elevata, media o bassa?	
a livello di addetto = 1	
a livello di collaboratore o funzionario = 2	
a livello di dirigente di ufficio non generale, ovvero posizione apicale o posizione organizzativa = 3	
a livello di dirigente d'ufficio generale = 4	
a livello di capo dipartimento/segretario generale = 5	
punteggio assegnato	5
Valore stimato dell'impatto	1,75
0 = nessun impatto; 1 = marginale; 2 = minore; 3 = soglia; 4 = serio; 5 = superiore	

3. Valutazione complessiva del rischio

Valutazione complessiva del rischio = probabilità x impatto	2,33
---	-------------

Scheda 38

Formazione di determinazioni, ordinanze, decreti ed altri atti amministrativi

1. Valutazione della probabilità

Criteri	Punteggi
Criterio 1: discrezionalità	
Il processo è discrezionale?	
No, è del tutto vincolato = 1	
E' parzialmente vincolato dalla legge e da atti amministrativi (regolamenti, direttive, circolari) = 2	
E' parzialmente vincolato solo dalla legge = 3	
E' parzialmente vincolato solo da atti amministrativi (regolamenti, direttive, circolari) = 4	
E' altamente discrezionale = 5	
punteggio assegnato	2
Criterio 2: rilevanza esterna	
Il processo produce effetti diretti all'esterno dell'amministrazione di riferimento?	
No, ha come destinatario finale un ufficio interno = 2	
Si, il risultato del processo è rivolto direttamente ad utenti esterni = 5	
punteggio assegnato	2
Criterio 3: complessità del processo	
Si tratta di un processo complesso che comporta il coinvolgimento di più amministrazioni (esclusi i controlli) in fasi successive per il conseguimento del risultato?	
No, il processo coinvolge una sola PA = 1	
Si, il processo coinvolge più di tre amministrazioni = 3	
Si, il processo coinvolge più di cinque amministrazioni = 5	
punteggio assegnato	1
Criterio 4: valore economico	
Qual è l'impatto economico del processo?	
Ha rilevanza esclusivamente interna = 1	
Comporta l'attribuzione di vantaggi a soggetti esterni, ma di non particolare rilievo economico (es. borse di studio) = 3	
Comporta l'affidamento di considerevoli vantaggi a soggetti esterni (es. appalto) = 5	
punteggio assegnato	1
Criterio 5: frazionabilità del processo	
Il risultato finale del processo può essere raggiunto anche effettuando una pluralità di operazioni di entità economica ridotta che, considerate complessivamente, alla fine assicurano lo stesso risultato (es. pluralità di affidamenti ridotti)?	
No = 1	
Si = 5	
punteggio assegnato	1
Criterio 6: controlli	
Anche sulla base dell'esperienza pregressa, il tipo di controllo applicato sul processo è adeguato a neutralizzare il rischio?	
Si, costituisce un efficace strumento di neutralizzazione = 1	
Si, è molto efficace = 2	
Si, per una percentuale approssimativa del 50% = 3	
Si, ma in minima parte = 4	
No, il rischio rimane indifferente = 5	
punteggio assegnato	1
Valore stimato della probabilità	1,33

0 = nessuna probabilità; 1 = improbabile; 2 = poco probabile; 3 = probabile; 4 = molto probabile; 5 = altamente probabile.

Formazione di determinazioni, ordinanze, decreti ed altri atti amministrativi

2. Valutazione dell'impatto

Criterio 1: impatto organizzativo	
Rispetto al totale del personale impiegato nel singolo servizio (unità organizzativa semplice) competente a svolgere il processo (o la fase del processo di competenza della PA) nell'ambito della singola PA, quale percentuale di personale è impiegata nel processo? (Se il processo coinvolge l'attività di più servizi nell'ambito della stessa PA occorre riferire la percentuale al personale impiegato nei servizi coinvolti)	
fino a circa il 20% = 1	
fino a circa il 40% = 2	
fino a circa il 60% = 3	
fino a circa lo 80% = 4	
fino a circa il 100% = 5	
punteggio assegnato	1
Criterio 2: impatto economico	
Nel corso degli ultimi cinque anni sono state pronunciate sentenze della Corte dei Conti a carico di dipendenti (dirigenti o dipendenti) della PA o sono state pronunciate sentenze di risarcimento del danno nei confronti della PA per la medesima tipologia di evento o di tipologie analoghe?	
No = 1	
Si = 5	
punteggio assegnato	1
Criterio 3: impatto reputazionale	
Nel corso degli ultimi anni sono stati pubblicati su giornali o riviste articoli aventi ad oggetto il medesimo evento o eventi analoghi?	
No = 0	
Non ne abbiamo memoria = 1	
Si, sulla stampa locale = 2	
Si, sulla stampa nazionale = 3	
Si, sulla stampa locale e nazionale = 4	
Si sulla stampa, locale, nazionale ed internazionale = 5	
punteggio assegnato	0
Criterio 4: impatto sull'immagine	
A quale livello può collocarsi il rischio dell'evento (livello apicale, intermedio, basso), ovvero la posizione/il ruolo che l'eventuale soggetto riveste nell'organizzazione è elevata, media o bassa?	
a livello di addetto = 1	
a livello di collaboratore o funzionario = 2	
a livello di dirigente di ufficio non generale, ovvero posizione apicale o posizione organizzativa = 3	
a livello di dirigente d'ufficio generale = 4	
a livello di capo dipartimento/segretario generale = 5	
punteggio assegnato	3
Valore stimato dell'impatto	1,25
0 = nessun impatto; 1 = marginale; 2 = minore; 3 = soglia; 4 = serio; 5 = superiore	

3. Valutazione complessiva del rischio

Valutazione complessiva del rischio = probabilità x impatto	1,67
---	-------------

Scheda 38

Formazione di determinazioni, ordinanze, decreti ed altri atti amministrativi

N.B.: i numeri che abbiamo inserito nella colonna "Punteggi" sono un mero esempio, per cui devono essere personalizzati da ogni ente

1. Valutazione della probabilità

Criteri	Punteggi
Criterio 1: discrezionalità	
Il processo è discrezionale?	
No, è del tutto vincolato = 1	
E' parzialmente vincolato dalla legge e da atti amministrativi (regolamenti, direttive, circolari) = 2	
E' parzialmente vincolato solo dalla legge = 3	
E' parzialmente vincolato solo da atti amministrativi (regolamenti, direttive, circolari) = 4	
E' altamente discrezionale = 5	
punteggio assegnato	2
Criterio 2: rilevanza esterna	
Il processo produce effetti diretti all'esterno dell'amministrazione di riferimento?	
No, ha come destinatario finale un ufficio interno = 2	
Si, il risultato del processo è rivolto direttamente ad utenti esterni = 5	
punteggio assegnato	2
Criterio 3: complessità del processo	
Si tratta di un processo complesso che comporta il coinvolgimento di più amministrazioni (esclusi i controlli) in fasi successive per il conseguimento del risultato?	
No, il processo coinvolge una sola PA = 1	
Si, il processo coinvolge più di tre amministrazioni = 3	
Si, il processo coinvolge più di cinque amministrazioni = 5	
punteggio assegnato	1
Criterio 4: valore economico	
Qual è l'impatto economico del processo?	
Ha rilevanza esclusivamente interna = 1	
Comporta l'attribuzione di vantaggi a soggetti esterni, ma di non particolare rilievo economico (es. borse di studio) = 3	
Comporta l'affidamento di considerevoli vantaggi a soggetti esterni (es. appalto) = 5	
punteggio assegnato	1
Criterio 5: frazionabilità del processo	
Il risultato finale del processo può essere raggiunto anche effettuando una pluralità di operazioni di entità economica ridotta che, considerate complessivamente, alla fine assicurano lo stesso risultato (es. pluralità di affidamenti ridotti)?	
No = 1	
Si = 5	
punteggio assegnato	1
Criterio 6: controlli	
Anche sulla base dell'esperienza pregressa, il tipo di controllo applicato sul processo è adeguato a neutralizzare il rischio?	
Si, costituisce un efficace strumento di neutralizzazione = 1	
Si, è molto efficace = 2	
Si, per una percentuale approssimativa del 50% = 3	
Si, ma in minima parte = 4	
No, il rischio rimane indifferente = 5	
punteggio assegnato	1
Valore stimato della probabilità	1,33

0 = nessuna probabilità; 1 = improbabile; 2 = poco probabile; 3 = probabile; 4 = molto probabile; 5 = altamente probabile.

Formazione di determinazioni, ordinanze, decreti ed altri atti amministrativi

2. Valutazione dell'impatto

Criterio 1: impatto organizzativo	
Rispetto al totale del personale impiegato nel singolo servizio (unità organizzativa semplice) competente a svolgere il processo (o la fase del processo di competenza della PA) nell'ambito della singola PA, quale percentuale di personale è impiegata nel processo? (Se il processo coinvolge l'attività di più servizi nell'ambito della stessa PA occorre riferire la percentuale al personale impiegato nei servizi coinvolti)	
fino a circa il 20% = 1	
fino a circa il 40% = 2	
fino a circa il 60% = 3	
fino a circa lo 80% = 4	
fino a circa il 100% = 5	
punteggio assegnato	1
Criterio 2: impatto economico	
Nel corso degli ultimi cinque anni sono state pronunciate sentenze della Corte dei Conti a carico di dipendenti (dirigenti o dipendenti) della PA o sono state pronunciate sentenze di risarcimento del danno nei confronti della PA per la medesima tipologia di evento o di tipologie analoghe?	
No = 1	
Si = 5	
punteggio assegnato	1
Criterio 3: impatto reputazionale	
Nel corso degli ultimi anni sono stati pubblicati su giornali o riviste articoli aventi ad oggetto il medesimo evento o eventi analoghi?	
No = 0	
Non ne abbiamo memoria = 1	
Si, sulla stampa locale = 2	
Si, sulla stampa nazionale = 3	
Si, sulla stampa locale e nazionale = 4	
Si sulla stampa, locale, nazionale ed internazionale = 5	
punteggio assegnato	0
Criterio 4: impatto sull'immagine	
A quale livello può collocarsi il rischio dell'evento (livello apicale, intermedio, basso), ovvero la posizione/il ruolo che l'eventuale soggetto riveste nell'organizzazione è elevata, media o bassa?	
a livello di addetto = 1	
a livello di collaboratore o funzionario = 2	
a livello di dirigente di ufficio non generale, ovvero posizione apicale o posizione organizzativa = 3	
a livello di dirigente d'ufficio generale = 4	
a livello di capo dipartimento/segretario generale = 5	
punteggio assegnato	3
Valore stimato dell'impatto	1,25
0 = nessun impatto; 1 = marginale; 2 = minore; 3 = soglia; 4 = serio; 5 = superiore	

3. Valutazione complessiva del rischio

Valutazione complessiva del rischio = probabilità x impatto	1,67
---	-------------

Scheda 38

Formazione di determinazioni, ordinanze, decreti ed altri atti amministrativi

N.B.: i numeri che abbiamo inserito nella colonna "Punteggi" sono un mero esempio, per cui devono essere personalizzati da ogni ente

1. Valutazione della probabilità

Criteri	Punteggi
Criterio 1: discrezionalità	
Il processo è discrezionale?	
No, è del tutto vincolato = 1	
E' parzialmente vincolato dalla legge e da atti amministrativi (regolamenti, direttive, circolari) = 2	
E' parzialmente vincolato solo dalla legge = 3	
E' parzialmente vincolato solo da atti amministrativi (regolamenti, direttive, circolari) = 4	
E' altamente discrezionale = 5	
punteggio assegnato	2
Criterio 2: rilevanza esterna	
Il processo produce effetti diretti all'esterno dell'amministrazione di riferimento?	
No, ha come destinatario finale un ufficio interno = 2	
Si, il risultato del processo è rivolto direttamente ad utenti esterni = 5	
punteggio assegnato	2
Criterio 3: complessità del processo	
Si tratta di un processo complesso che comporta il coinvolgimento di più amministrazioni (esclusi i controlli) in fasi successive per il conseguimento del risultato?	
No, il processo coinvolge una sola PA = 1	
Si, il processo coinvolge più di tre amministrazioni = 3	
Si, il processo coinvolge più di cinque amministrazioni = 5	
punteggio assegnato	1
Criterio 4: valore economico	
Qual è l'impatto economico del processo?	
Ha rilevanza esclusivamente interna = 1	
Comporta l'attribuzione di vantaggi a soggetti esterni, ma di non particolare rilievo economico (es. borse di studio) = 3	
Comporta l'affidamento di considerevoli vantaggi a soggetti esterni (es. appalto) = 5	
punteggio assegnato	1
Criterio 5: frazionabilità del processo	
Il risultato finale del processo può essere raggiunto anche effettuando una pluralità di operazioni di entità economica ridotta che, considerate complessivamente, alla fine assicurano lo stesso risultato (es. pluralità di affidamenti ridotti)?	
No = 1	
Si = 5	
punteggio assegnato	1
Criterio 6: controlli	
Anche sulla base dell'esperienza pregressa, il tipo di controllo applicato sul processo è adeguato a neutralizzare il rischio?	
Si, costituisce un efficace strumento di neutralizzazione = 1	
Si, è molto efficace = 2	
Si, per una percentuale approssimativa del 50% = 3	
Si, ma in minima parte = 4	
No, il rischio rimane indifferente = 5	
punteggio assegnato	1
Valore stimato della probabilità	1,33

0 = nessuna probabilità; 1 = improbabile; 2 = poco probabile; 3 = probabile; 4 = molto probabile; 5 = altamente probabile.

Formazione di determinazioni, ordinanze, decreti ed altri atti amministrativi

2. Valutazione dell'impatto

Criterio 1: impatto organizzativo	
Rispetto al totale del personale impiegato nel singolo servizio (unità organizzativa semplice) competente a svolgere il processo (o la fase del processo di competenza della PA) nell'ambito della singola PA, quale percentuale di personale è impiegata nel processo? (Se il processo coinvolge l'attività di più servizi nell'ambito della stessa PA occorre riferire la percentuale al personale impiegato nei servizi coinvolti)	
fino a circa il 20% = 1	
fino a circa il 40% = 2	
fino a circa il 60% = 3	
fino a circa il 80% = 4	
fino a circa il 100% = 5	
punteggio assegnato	1
Criterio 2: impatto economico	
Nel corso degli ultimi cinque anni sono state pronunciate sentenze della Corte dei Conti a carico di dipendenti (dirigenti o dipendenti) della PA o sono state pronunciate sentenze di risarcimento del danno nei confronti della PA per la medesima tipologia di evento o di tipologie analoghe?	
No = 1	
Si = 5	
punteggio assegnato	1
Criterio 3: impatto reputazionale	
Nel corso degli ultimi anni sono stati pubblicati su giornali o riviste articoli aventi ad oggetto il medesimo evento o eventi analoghi?	
No = 0	
Non ne abbiamo memoria = 1	
Si, sulla stampa locale = 2	
Si, sulla stampa nazionale = 3	
Si, sulla stampa locale e nazionale = 4	
Si sulla stampa, locale, nazionale ed internazionale = 5	
punteggio assegnato	0
Criterio 4: impatto sull'immagine	
A quale livello può collocarsi il rischio dell'evento (livello apicale, intermedio, basso), ovvero la posizione/il ruolo che l'eventuale soggetto riveste nell'organizzazione è elevata, media o bassa?	
a livello di addetto = 1	
a livello di collaboratore o funzionario = 2	
a livello di dirigente di ufficio non generale, ovvero posizione apicale o posizione organizzativa = 3	
a livello di dirigente d'ufficio generale = 4	
a livello di capo dipartimento/segretario generale = 5	
punteggio assegnato	3
Valore stimato dell'impatto	1,25
0 = nessun impatto; 1 = marginale; 2 = minore; 3 = soglia; 4 = serio; 5 = superiore	

3. Valutazione complessiva del rischio

Valutazione complessiva del rischio = probabilità x impatto	1,67
---	-------------

Scheda 38

Formazione di determinazioni, ordinanze, decreti ed altri atti amministrativi

N.B.: i numeri che abbiamo inserito nella colonna "Punteggi" sono un mero esempio, per cui devono essere personalizzati da ogni ente

1. Valutazione della probabilità

Criteri	Punteggi
Criterio 1: discrezionalità	
Il processo è discrezionale?	
No, è del tutto vincolato = 1	
E' parzialmente vincolato dalla legge e da atti amministrativi (regolamenti, direttive, circolari) = 2	
E' parzialmente vincolato solo dalla legge = 3	
E' parzialmente vincolato solo da atti amministrativi (regolamenti, direttive, circolari) = 4	
E' altamente discrezionale = 5	
punteggio assegnato	2
Criterio 2: rilevanza esterna	
Il processo produce effetti diretti all'esterno dell'amministrazione di riferimento?	
No, ha come destinatario finale un ufficio interno = 2	
Si, il risultato del processo è rivolto direttamente ad utenti esterni = 5	
punteggio assegnato	2
Criterio 3: complessità del processo	
Si tratta di un processo complesso che comporta il coinvolgimento di più amministrazioni (esclusi i controlli) in fasi successive per il conseguimento del risultato?	
No, il processo coinvolge una sola PA = 1	
Si, il processo coinvolge più di tre amministrazioni = 3	
Si, il processo coinvolge più di cinque amministrazioni = 5	
punteggio assegnato	1
Criterio 4: valore economico	
Qual è l'impatto economico del processo?	
Ha rilevanza esclusivamente interna = 1	
Comporta l'attribuzione di vantaggi a soggetti esterni, ma di non particolare rilievo economico (es. borse di studio) = 3	
Comporta l'affidamento di considerevoli vantaggi a soggetti esterni (es. appalto) = 5	
punteggio assegnato	1
Criterio 5: frazionabilità del processo	
Il risultato finale del processo può essere raggiunto anche effettuando una pluralità di operazioni di entità economica ridotta che, considerate complessivamente, alla fine assicurano lo stesso risultato (es. pluralità di affidamenti ridotti)?	
No = 1	
Si = 5	
punteggio assegnato	1
Criterio 6: controlli	
Anche sulla base dell'esperienza pregressa, il tipo di controllo applicato sul processo è adeguato a neutralizzare il rischio?	
Si, costituisce un efficace strumento di neutralizzazione = 1	
Si, è molto efficace = 2	
Si, per una percentuale approssimativa del 50% = 3	
Si, ma in minima parte = 4	
No, il rischio rimane indifferente = 5	
punteggio assegnato	1
Valore stimato della probabilità	1,33

0 = nessuna probabilità; 1 = improbabile; 2 = poco probabile; 3 = probabile; 4 = molto probabile; 5 = altamente probabile.

Formazione di determinazioni, ordinanze, decreti ed altri atti amministrativi

2. Valutazione dell'impatto

Criterio 1: impatto organizzativo	
Rispetto al totale del personale impiegato nel singolo servizio (unità organizzativa semplice) competente a svolgere il processo (o la fase del processo di competenza della PA) nell'ambito della singola PA, quale percentuale di personale è impiegata nel processo? (Se il processo coinvolge l'attività di più servizi nell'ambito della stessa PA occorre riferire la percentuale al personale impiegato nei servizi coinvolti)	
fino a circa il 20% = 1	
fino a circa il 40% = 2	
fino a circa il 60% = 3	
fino a circa lo 80% = 4	
fino a circa il 100% = 5	
punteggio assegnato	1
Criterio 2: impatto economico	
Nel corso degli ultimi cinque anni sono state pronunciate sentenze della Corte dei Conti a carico di dipendenti (dirigenti o dipendenti) della PA o sono state pronunciate sentenze di risarcimento del danno nei confronti della PA per la medesima tipologia di evento o di tipologie analoghe?	
No = 1	
Si = 5	
punteggio assegnato	1
Criterio 3: impatto reputazionale	
Nel corso degli ultimi anni sono stati pubblicati su giornali o riviste articoli aventi ad oggetto il medesimo evento o eventi analoghi?	
No = 0	
Non ne abbiamo memoria = 1	
Si, sulla stampa locale = 2	
Si, sulla stampa nazionale = 3	
Si, sulla stampa locale e nazionale = 4	
Si sulla stampa, locale, nazionale ed internazionale = 5	
punteggio assegnato	0
Criterio 4: impatto sull'immagine	
A quale livello può collocarsi il rischio dell'evento (livello apicale, intermedio, basso), ovvero la posizione/il ruolo che l'eventuale soggetto riveste nell'organizzazione è elevata, media o bassa?	
a livello di addetto = 1	
a livello di collaboratore o funzionario = 2	
a livello di dirigente di ufficio non generale, ovvero posizione apicale o posizione organizzativa = 3	
a livello di dirigente d'ufficio generale = 4	
a livello di capo dipartimento/segretario generale = 5	
punteggio assegnato	3
Valore stimato dell'impatto	1,25
0 = nessun impatto; 1 = marginale; 2 = minore; 3 = soglia; 4 = serio; 5 = superiore	

3. Valutazione complessiva del rischio

Valutazione complessiva del rischio = probabilità x impatto	1,67
---	-------------

Scheda 39

Designazione dei rappresentati dell'ente presso enti, società, fondazioni

1. Valutazione della probabilità

Criteri	Punteggi
Criterio 1: discrezionalità	
Il processo è discrezionale?	
No, è del tutto vincolato = 1	
E' parzialmente vincolato dalla legge e da atti amministrativi (regolamenti, direttive, circolari) = 2	
E' parzialmente vincolato solo dalla legge = 3	
E' parzialmente vincolato solo da atti amministrativi (regolamenti, direttive, circolari) = 4	
E' altamente discrezionale = 5	
punteggio assegnato	3
Criterio 2: rilevanza esterna	
Il processo produce effetti diretti all'esterno dell'amministrazione di riferimento?	
No, ha come destinatario finale un ufficio interno = 2	
Si, il risultato del processo è rivolto direttamente ad utenti esterni = 5	
punteggio assegnato	5
Criterio 3: complessità del processo	
Si tratta di un processo complesso che comporta il coinvolgimento di più amministrazioni (esclusi i controlli) in fasi successive per il conseguimento del risultato?	
No, il processo coinvolge una sola PA = 1	
Si, il processo coinvolge più di tre amministrazioni = 3	
Si, il processo coinvolge più di cinque amministrazioni = 5	
punteggio assegnato	1
Criterio 4: valore economico	
Qual è l'impatto economico del processo?	
Ha rilevanza esclusivamente interna = 1	
Comporta l'attribuzione di vantaggi a soggetti esterni, ma di non particolare rilievo economico (es. borse di studio) = 3	
Comporta l'affidamento di considerevoli vantaggi a soggetti esterni (es. appalto) = 5	
punteggio assegnato	5
Criterio 5: frazionabilità del processo	
Il risultato finale del processo può essere raggiunto anche effettuando una pluralità di operazioni di entità economica ridotta che, considerate complessivamente, alla fine assicurano lo stesso risultato (es. pluralità di affidamenti ridotti)?	
No = 1	
Si = 5	
punteggio assegnato	1
Criterio 6: controlli	
Anche sulla base dell'esperienza pregressa, il tipo di controllo applicato sul processo è adeguato a neutralizzare il rischio?	
Si, costituisce un efficace strumento di neutralizzazione = 1	
Si, è molto efficace = 2	
Si, per una percentuale approssimativa del 50% = 3	
Si, ma in minima parte = 4	
No, il rischio rimane indifferente = 5	
punteggio assegnato	3
Valore stimato della probabilità	3,00

0 = nessuna probabilità; 1 = improbabile; 2 = poco probabile; 3 = probabile; 4 = molto probabile; 5 = altamente probabile.

Designazione dei rappresentanti dell'ente presso enti, società, fondazioni

2. Valutazione dell'impatto

Criterio 1: impatto organizzativo	
Rispetto al totale del personale impiegato nel singolo servizio (unità organizzativa semplice) competente a svolgere il processo (o la fase del processo di competenza della PA) nell'ambito della singola PA, quale percentuale di personale è impiegata nel processo? (Se il processo coinvolge l'attività di più servizi nell'ambito della stessa PA occorre riferire la percentuale al personale impiegato nei servizi coinvolti)	
fino a circa il 20% = 1	
fino a circa il 40% = 2	
fino a circa il 60% = 3	
fino a circa il 80% = 4	
fino a circa il 100% = 5	
punteggio assegnato	1
Criterio 2: impatto economico	
Nel corso degli ultimi cinque anni sono state pronunciate sentenze della Corte dei Conti a carico di dipendenti (dirigenti o dipendenti) della PA o sono state pronunciate sentenze di risarcimento del danno nei confronti della PA per la medesima tipologia di evento o di tipologie analoghe?	
No = 1	
Si = 5	
punteggio assegnato	1
Criterio 3: impatto reputazionale	
Nel corso degli ultimi anni sono stati pubblicati su giornali o riviste articoli aventi ad oggetto il medesimo evento o eventi analoghi?	
No = 0	
Non ne abbiamo memoria = 1	
Si, sulla stampa locale = 2	
Si, sulla stampa nazionale = 3	
Si, sulla stampa locale e nazionale = 4	
Si sulla stampa, locale, nazionale ed internazionale = 5	
punteggio assegnato	0
Criterio 4: impatto sull'immagine	
A quale livello può collocarsi il rischio dell'evento (livello apicale, intermedio, basso), ovvero la posizione/il ruolo che l'eventuale soggetto riveste nell'organizzazione è elevata, media o bassa?	
a livello di addetto = 1	
a livello di collaboratore o funzionario = 2	
a livello di dirigente di ufficio non generale, ovvero posizione apicale o posizione organizzativa = 3	
a livello di dirigente d'ufficio generale = 4	
a livello di capo dipartimento/segretario generale = 5	
punteggio assegnato	5
Valore stimato dell'impatto	1,75
0 = nessun impatto; 1 = marginale; 2 = minore; 3 = soglia; 4 = serio; 5 = superiore	

3. Valutazione complessiva del rischio

Valutazione complessiva del rischio = probabilità x impatto	5,25
---	-------------

Scheda 40

Gestione dei procedimenti di segnalazione e reclamo

1. Valutazione della probabilità

Criteri	Punteggi
Criterio 1: discrezionalità	
Il processo è discrezionale?	
No, è del tutto vincolato = 1	
E' parzialmente vincolato dalla legge e da atti amministrativi (regolamenti, direttive, circolari) = 2	
E' parzialmente vincolato solo dalla legge = 3	
E' parzialmente vincolato solo da atti amministrativi (regolamenti, direttive, circolari) = 4	
E' altamente discrezionale = 5	
punteggio assegnato	4
Criterio 2: rilevanza esterna	
Il processo produce effetti diretti all'esterno dell'amministrazione di riferimento?	
No, ha come destinatario finale un ufficio interno = 2	
Si, il risultato del processo è rivolto direttamente ad utenti esterni = 5	
punteggio assegnato	2
Criterio 3: complessità del processo	
Si tratta di un processo complesso che comporta il coinvolgimento di più amministrazioni (esclusi i controlli) in fasi successive per il conseguimento del risultato?	
No, il processo coinvolge una sola PA = 1	
Si, il processo coinvolge più di tre amministrazioni = 3	
Si, il processo coinvolge più di cinque amministrazioni = 5	
punteggio assegnato	1
Criterio 4: valore economico	
Qual è l'impatto economico del processo?	
Ha rilevanza esclusivamente interna = 1	
Comporta l'attribuzione di vantaggi a soggetti esterni, ma di non particolare rilievo economico (es. borse di studio) = 3	
Comporta l'affidamento di considerevoli vantaggi a soggetti esterni (es. appalto) = 5	
punteggio assegnato	1
Criterio 5: frazionabilità del processo	
Il risultato finale del processo può essere raggiunto anche effettuando una pluralità di operazioni di entità economica ridotta che, considerate complessivamente, alla fine assicurano lo stesso risultato (es. pluralità di affidamenti ridotti)?	
No = 1	
Si = 5	
punteggio assegnato	1
Criterio 6: controlli	
Anche sulla base dell'esperienza pregressa, il tipo di controllo applicato sul processo è adeguato a neutralizzare il rischio?	
Si, costituisce un efficace strumento di neutralizzazione = 1	
Si, è molto efficace = 2	
Si, per una percentuale approssimativa del 50% = 3	
Si, ma in minima parte = 4	
No, il rischio rimane indifferente = 5	
punteggio assegnato	2
Valore stimato della probabilità	1,83

0 = nessuna probabilità; 1 = improbabile; 2 = poco probabile; 3 = probabile; 4 = molto probabile; 5 = altamente probabile.

Gestione dei procedimenti di segnalazione e reclamo

2. Valutazione dell'impatto

Criterio 1: impatto organizzativo	
Rispetto al totale del personale impiegato nel singolo servizio (unità organizzativa semplice) competente a svolgere il processo (o la fase del processo di competenza della PA) nell'ambito della singola PA, quale percentuale di personale è impiegata nel processo? (Se il processo coinvolge l'attività di più servizi nell'ambito della stessa PA occorre riferire la percentuale al personale impiegato nei servizi coinvolti)	
fino a circa il 20% = 1	
fino a circa il 40% = 2	
fino a circa il 60% = 3	
fino a circa il 80% = 4	
fino a circa il 100% = 5	
punteggio assegnato	1
Criterio 2: impatto economico	
Nel corso degli ultimi cinque anni sono state pronunciate sentenze della Corte dei Conti a carico di dipendenti (dirigenti o dipendenti) della PA o sono state pronunciate sentenze di risarcimento del danno nei confronti della PA per la medesima tipologia di evento o di tipologie analoghe?	
No = 1	
Si = 5	
punteggio assegnato	1
Criterio 3: impatto reputazionale	
Nel corso degli ultimi anni sono stati pubblicati su giornali o riviste articoli aventi ad oggetto il medesimo evento o eventi analoghi?	
No = 0	
Non ne abbiamo memoria = 1	
Si, sulla stampa locale = 2	
Si, sulla stampa nazionale = 3	
Si, sulla stampa locale e nazionale = 4	
Si sulla stampa, locale, nazionale ed internazionale = 5	
punteggio assegnato	0
Criterio 4: impatto sull'immagine	
A quale livello può collocarsi il rischio dell'evento (livello apicale, intermedio, basso), ovvero la posizione/il ruolo che l'eventuale soggetto riveste nell'organizzazione è elevata, media o bassa?	
a livello di addetto = 1	
a livello di collaboratore o funzionario = 2	
a livello di dirigente di ufficio non generale, ovvero posizione apicale o posizione organizzativa = 3	
a livello di dirigente d'ufficio generale = 4	
a livello di capo dipartimento/segretario generale = 5	
punteggio assegnato	5
Valore stimato dell'impatto	1,75
0 = nessun impatto; 1 = marginale; 2 = minore; 3 = soglia; 4 = serio; 5 = superiore	

3. Valutazione complessiva del rischio

Valutazione complessiva del rischio = probabilità x impatto	3,21
---	-------------

Scheda 40

Gestione dei procedimenti di segnalazione e reclamo

N.B.: i numeri che abbiamo inserito nella colonna "Punteggi" sono un mero esempio, per cui devono essere personalizzati da ogni ente

1. Valutazione della probabilità

Criteria	Punteggi
Criterion 1: discrezionalità	
Il processo è discrezionale?	
No, è del tutto vincolato = 1	
E' parzialmente vincolato dalla legge e da atti amministrativi (regolamenti, direttive, circolari) = 2	
E' parzialmente vincolato solo dalla legge = 3	
E' parzialmente vincolato solo da atti amministrativi (regolamenti, direttive, circolari) = 4	
E' altamente discrezionale = 5	
punteggio assegnato	4
Criterion 2: rilevanza esterna	
Il processo produce effetti diretti all'esterno dell'amministrazione di riferimento?	
No, ha come destinatario finale un ufficio interno = 2	
Si, il risultato del processo è rivolto direttamente ad utenti esterni = 5	
punteggio assegnato	2
Criterion 3: complessità del processo	
Si tratta di un processo complesso che comporta il coinvolgimento di più amministrazioni (esclusi i controlli) in fasi successive per il conseguimento del risultato?	
No, il processo coinvolge una sola PA = 1	
Si, il processo coinvolge più di tre amministrazioni = 3	
Si, il processo coinvolge più di cinque amministrazioni = 5	
punteggio assegnato	1
Criterion 4: valore economico	
Qual è l'impatto economico del processo?	
Ha rilevanza esclusivamente interna = 1	
Comporta l'attribuzione di vantaggi a soggetti esterni, ma di non particolare rilievo economico (es. borse di studio) = 3	
Comporta l'affidamento di considerevoli vantaggi a soggetti esterni (es. appalto) = 5	
punteggio assegnato	1
Criterion 5: frazionabilità del processo	
Il risultato finale del processo può essere raggiunto anche effettuando una pluralità di operazioni di entità economica ridotta che, considerate complessivamente, alla fine assicurano lo stesso risultato (es. pluralità di affidamenti ridotti)?	
No = 1	
Si = 5	
punteggio assegnato	1
Criterion 6: controlli	
Anche sulla base dell'esperienza pregressa, il tipo di controllo applicato sul processo è adeguato a neutralizzare il rischio?	
Si, costituisce un efficace strumento di neutralizzazione = 1	
Si, è molto efficace = 2	
Si, per una percentuale approssimativa del 50% = 3	
Si, ma in minima parte = 4	
No, il rischio rimane indifferente = 5	
punteggio assegnato	2
Valore stimato della probabilità	1,83

0 = nessuna probabilità; 1 = improbabile; 2 = poco probabile; 3 = probabile; 4 = molto probabile; 5 = altamente probabile.

Gestione dei procedimenti di segnalazione e reclamo

2. Valutazione dell'impatto

Criterio 1: impatto organizzativo	
Rispetto al totale del personale impiegato nel singolo servizio (unità organizzativa semplice) competente a svolgere il processo (o la fase del processo di competenza della PA) nell'ambito della singola PA, quale percentuale di personale è impiegata nel processo? (Se il processo coinvolge l'attività di più servizi nell'ambito della stessa PA occorre riferire la percentuale al personale impiegato nei servizi coinvolti)	
fino a circa il 20% = 1	
fino a circa il 40% = 2	
fino a circa il 60% = 3	
fino a circa il 80% = 4	
fino a circa il 100% = 5	
punteggio assegnato	1
Criterio 2: impatto economico	
Nel corso degli ultimi cinque anni sono state pronunciate sentenze della Corte dei Conti a carico di dipendenti (dirigenti o dipendenti) della PA o sono state pronunciate sentenze di risarcimento del danno nei confronti della PA per la medesima tipologia di evento o di tipologie analoghe?	
No = 1	
Si = 5	
punteggio assegnato	1
Criterio 3: impatto reputazionale	
Nel corso degli ultimi anni sono stati pubblicati su giornali o riviste articoli aventi ad oggetto il medesimo evento o eventi analoghi?	
No = 0	
Non ne abbiamo memoria = 1	
Si, sulla stampa locale = 2	
Si, sulla stampa nazionale = 3	
Si, sulla stampa locale e nazionale = 4	
Si sulla stampa, locale, nazionale ed internazionale = 5	
punteggio assegnato	0
Criterio 4: impatto sull'immagine	
A quale livello può collocarsi il rischio dell'evento (livello apicale, intermedio, basso), ovvero la posizione/il ruolo che l'eventuale soggetto riveste nell'organizzazione è elevata, media o bassa?	
a livello di addetto = 1	
a livello di collaboratore o funzionario = 2	
a livello di dirigente di ufficio non generale, ovvero posizione apicale o posizione organizzativa = 3	
a livello di dirigente d'ufficio generale = 4	
a livello di capo dipartimento/segretario generale = 5	
punteggio assegnato	5
Valore stimato dell'impatto	1,75
0 = nessun impatto; 1 = marginale; 2 = minore; 3 = soglia; 4 = serio; 5 = superiore	

3. Valutazione complessiva del rischio

Valutazione complessiva del rischio = probabilità x impatto	3,21
---	-------------

Scheda 40

Gestione dei procedimenti di segnalazione e reclamo

N.B.: i numeri che abbiamo inserito nella colonna "Punteggi" sono un mero esempio, per cui devono essere personalizzati da ogni ente

1. Valutazione della probabilità

Criteria	Punteggi
Criterio 1: discrezionalità	
Il processo è discrezionale?	
No, è del tutto vincolato = 1	
E' parzialmente vincolato dalla legge e da atti amministrativi (regolamenti, direttive, circolari) = 2	
E' parzialmente vincolato solo dalla legge = 3	
E' parzialmente vincolato solo da atti amministrativi (regolamenti, direttive, circolari) = 4	
E' altamente discrezionale = 5	
punteggio assegnato	4
Criterio 2: rilevanza esterna	
Il processo produce effetti diretti all'esterno dell'amministrazione di riferimento?	
No, ha come destinatario finale un ufficio interno = 2	
Si, il risultato del processo è rivolto direttamente ad utenti esterni = 5	
punteggio assegnato	2
Criterio 3: complessità del processo	
Si tratta di un processo complesso che comporta il coinvolgimento di più amministrazioni (esclusi i controlli) in fasi successive per il conseguimento del risultato?	
No, il processo coinvolge una sola PA = 1	
Si, il processo coinvolge più di tre amministrazioni = 3	
Si, il processo coinvolge più di cinque amministrazioni = 5	
punteggio assegnato	1
Criterio 4: valore economico	
Qual è l'impatto economico del processo?	
Ha rilevanza esclusivamente interna = 1	
Comporta l'attribuzione di vantaggi a soggetti esterni, ma di non particolare rilievo economico (es. borse di studio) = 3	
Comporta l'affidamento di considerevoli vantaggi a soggetti esterni (es. appalto) = 5	
punteggio assegnato	1
Criterio 5: frazionabilità del processo	
Il risultato finale del processo può essere raggiunto anche effettuando una pluralità di operazioni di entità economica ridotta che, considerate complessivamente, alla fine assicurano lo stesso risultato (es. pluralità di affidamenti ridotti)?	
No = 1	
Si = 5	
punteggio assegnato	1
Criterio 6: controlli	
Anche sulla base dell'esperienza pregressa, il tipo di controllo applicato sul processo è adeguato a neutralizzare il rischio?	
Si, costituisce un efficace strumento di neutralizzazione = 1	
Si, è molto efficace = 2	
Si, per una percentuale approssimativa del 50% = 3	
Si, ma in minima parte = 4	
No, il rischio rimane indifferente = 5	
punteggio assegnato	2
Valore stimato della probabilità	1,83

0 = nessuna probabilità; 1 = improbabile; 2 = poco probabile; 3 = probabile; 4 = molto probabile; 5 = altamente probabile.

Gestione dei procedimenti di segnalazione e reclamo

2. Valutazione dell'impatto

Criterio 1: impatto organizzativo	
Rispetto al totale del personale impiegato nel singolo servizio (unità organizzativa semplice) competente a svolgere il processo (o la fase del processo di competenza della PA) nell'ambito della singola PA, quale percentuale di personale è impiegata nel processo? (Se il processo coinvolge l'attività di più servizi nell'ambito della stessa PA occorre riferire la percentuale al personale impiegato nei servizi coinvolti)	
fino a circa il 20% = 1	
fino a circa il 40% = 2	
fino a circa il 60% = 3	
fino a circa il 80% = 4	
fino a circa il 100% = 5	
punteggio assegnato	1
Criterio 2: impatto economico	
Nel corso degli ultimi cinque anni sono state pronunciate sentenze della Corte dei Conti a carico di dipendenti (dirigenti o dipendenti) della PA o sono state pronunciate sentenze di risarcimento del danno nei confronti della PA per la medesima tipologia di evento o di tipologie analoghe?	
No = 1	
Si = 5	
punteggio assegnato	1
Criterio 3: impatto reputazionale	
Nel corso degli ultimi anni sono stati pubblicati su giornali o riviste articoli aventi ad oggetto il medesimo evento o eventi analoghi?	
No = 0	
Non ne abbiamo memoria = 1	
Si, sulla stampa locale = 2	
Si, sulla stampa nazionale = 3	
Si, sulla stampa locale e nazionale = 4	
Si sulla stampa, locale, nazionale ed internazionale = 5	
punteggio assegnato	0
Criterio 4: impatto sull'immagine	
A quale livello può collocarsi il rischio dell'evento (livello apicale, intermedio, basso), ovvero la posizione/il ruolo che l'eventuale soggetto riveste nell'organizzazione è elevata, media o bassa?	
a livello di addetto = 1	
a livello di collaboratore o funzionario = 2	
a livello di dirigente di ufficio non generale, ovvero posizione apicale o posizione organizzativa = 3	
a livello di dirigente d'ufficio generale = 4	
a livello di capo dipartimento/segretario generale = 5	
punteggio assegnato	5
Valore stimato dell'impatto	1,75
0 = nessun impatto; 1 = marginale; 2 = minore; 3 = soglia; 4 = serio; 5 = superiore	

3. Valutazione complessiva del rischio

Valutazione complessiva del rischio = probabilità x impatto	3,21
---	-------------

Scheda 40

Gestione dei procedimenti di segnalazione e reclamo

N.B.: i numeri che abbiamo inserito nella colonna "Punteggi" sono un mero esempio, per cui devono essere personalizzati da ogni ente

1. Valutazione della probabilità

Criteria	Punteggi
Criterio 1: discrezionalità	
Il processo è discrezionale?	
No, è del tutto vincolato = 1	
E' parzialmente vincolato dalla legge e da atti amministrativi (regolamenti, direttive, circolari) = 2	
E' parzialmente vincolato solo dalla legge = 3	
E' parzialmente vincolato solo da atti amministrativi (regolamenti, direttive, circolari) = 4	
E' altamente discrezionale = 5	
punteggio assegnato	4
Criterio 2: rilevanza esterna	
Il processo produce effetti diretti all'esterno dell'amministrazione di riferimento?	
No, ha come destinatario finale un ufficio interno = 2	
Si, il risultato del processo è rivolto direttamente ad utenti esterni = 5	
punteggio assegnato	2
Criterio 3: complessità del processo	
Si tratta di un processo complesso che comporta il coinvolgimento di più amministrazioni (esclusi i controlli) in fasi successive per il conseguimento del risultato?	
No, il processo coinvolge una sola PA = 1	
Si, il processo coinvolge più di tre amministrazioni = 3	
Si, il processo coinvolge più di cinque amministrazioni = 5	
punteggio assegnato	1
Criterio 4: valore economico	
Qual è l'impatto economico del processo?	
Ha rilevanza esclusivamente interna = 1	
Comporta l'attribuzione di vantaggi a soggetti esterni, ma di non particolare rilievo economico (es. borse di studio) = 3	
Comporta l'affidamento di considerevoli vantaggi a soggetti esterni (es. appalto) = 5	
punteggio assegnato	1
Criterio 5: frazionabilità del processo	
Il risultato finale del processo può essere raggiunto anche effettuando una pluralità di operazioni di entità economica ridotta che, considerate complessivamente, alla fine assicurano lo stesso risultato (es. pluralità di affidamenti ridotti)?	
No = 1	
Si = 5	
punteggio assegnato	1
Criterio 6: controlli	
Anche sulla base dell'esperienza pregressa, il tipo di controllo applicato sul processo è adeguato a neutralizzare il rischio?	
Si, costituisce un efficace strumento di neutralizzazione = 1	
Si, è molto efficace = 2	
Si, per una percentuale approssimativa del 50% = 3	
Si, ma in minima parte = 4	
No, il rischio rimane indifferente = 5	
punteggio assegnato	2
Valore stimato della probabilità	1,83

0 = nessuna probabilità; 1 = improbabile; 2 = poco probabile; 3 = probabile; 4 = molto probabile; 5 = altamente probabile.

Gestione dei procedimenti di segnalazione e reclamo

2. Valutazione dell'impatto

Criterio 1: impatto organizzativo	
Rispetto al totale del personale impiegato nel singolo servizio (unità organizzativa semplice) competente a svolgere il processo (o la fase del processo di competenza della PA) nell'ambito della singola PA, quale percentuale di personale è impiegata nel processo? (Se il processo coinvolge l'attività di più servizi nell'ambito della stessa PA occorre riferire la percentuale al personale impiegato nei servizi coinvolti)	
fino a circa il 20% = 1	
fino a circa il 40% = 2	
fino a circa il 60% = 3	
fino a circa il 80% = 4	
fino a circa il 100% = 5	
punteggio assegnato	1
Criterio 2: impatto economico	
Nel corso degli ultimi cinque anni sono state pronunciate sentenze della Corte dei Conti a carico di dipendenti (dirigenti o dipendenti) della PA o sono state pronunciate sentenze di risarcimento del danno nei confronti della PA per la medesima tipologia di evento o di tipologie analoghe?	
No = 1	
Si = 5	
punteggio assegnato	1
Criterio 3: impatto reputazionale	
Nel corso degli ultimi anni sono stati pubblicati su giornali o riviste articoli aventi ad oggetto il medesimo evento o eventi analoghi?	
No = 0	
Non ne abbiamo memoria = 1	
Si, sulla stampa locale = 2	
Si, sulla stampa nazionale = 3	
Si, sulla stampa locale e nazionale = 4	
Si sulla stampa, locale, nazionale ed internazionale = 5	
punteggio assegnato	0
Criterio 4: impatto sull'immagine	
A quale livello può collocarsi il rischio dell'evento (livello apicale, intermedio, basso), ovvero la posizione/il ruolo che l'eventuale soggetto riveste nell'organizzazione è elevata, media o bassa?	
a livello di addetto = 1	
a livello di collaboratore o funzionario = 2	
a livello di dirigente di ufficio non generale, ovvero posizione apicale o posizione organizzativa = 3	
a livello di dirigente d'ufficio generale = 4	
a livello di capo dipartimento/segretario generale = 5	
punteggio assegnato	5
Valore stimato dell'impatto	1,75
0 = nessun impatto; 1 = marginale; 2 = minore; 3 = soglia; 4 = serio; 5 = superiore	

3. Valutazione complessiva del rischio

Valutazione complessiva del rischio = probabilità x impatto	3,21
---	-------------

Scheda 41

Gestione della leva

1. Valutazione della probabilità

Criteri	Punteggi
Criterio 1: discrezionalità	
Il processo è discrezionale?	
No, è del tutto vincolato = 1	
E' parzialmente vincolato dalla legge e da atti amministrativi (regolamenti, direttive, circolari) = 2	
E' parzialmente vincolato solo dalla legge = 3	
E' parzialmente vincolato solo da atti amministrativi (regolamenti, direttive, circolari) = 4	
E' altamente discrezionale = 5	
punteggio assegnato	1
Criterio 2: rilevanza esterna	
Il processo produce effetti diretti all'esterno dell'amministrazione di riferimento?	
No, ha come destinatario finale un ufficio interno = 2	
Si, il risultato del processo è rivolto direttamente ad utenti esterni = 5	
punteggio assegnato	2
Criterio 3: complessità del processo	
Si tratta di un processo complesso che comporta il coinvolgimento di più amministrazioni (esclusi i controlli) in fasi successive per il conseguimento del risultato?	
No, il processo coinvolge una sola PA = 1	
Si, il processo coinvolge più di tre amministrazioni = 3	
Si, il processo coinvolge più di cinque amministrazioni = 5	
punteggio assegnato	1
Criterio 4: valore economico	
Qual è l'impatto economico del processo?	
Ha rilevanza esclusivamente interna = 1	
Comporta l'attribuzione di vantaggi a soggetti esterni, ma di non particolare rilievo economico (es. borse di studio) = 3	
Comporta l'affidamento di considerevoli vantaggi a soggetti esterni (es. appalto) = 5	
punteggio assegnato	1
Criterio 5: frazionabilità del processo	
Il risultato finale del processo può essere raggiunto anche effettuando una pluralità di operazioni di entità economica ridotta che, considerate complessivamente, alla fine assicurano lo stesso risultato (es. pluralità di affidamenti ridotti)?	
No = 1	
Si = 5	
punteggio assegnato	1
Criterio 6: controlli	
Anche sulla base dell'esperienza pregressa, il tipo di controllo applicato sul processo è adeguato a neutralizzare il rischio?	
Si, costituisce un efficace strumento di neutralizzazione = 1	
Si, è molto efficace = 2	
Si, per una percentuale approssimativa del 50% = 3	
Si, ma in minima parte = 4	
No, il rischio rimane indifferente = 5	
punteggio assegnato	1
Valore stimato della probabilità	1,17

0 = nessuna probabilità; 1 = improbabile; 2 = poco probabile; 3 = probabile; 4 = molto probabile; 5 = altamente probabile.

Gestione della leva	
2. Valutazione dell'impatto	
Criterio 1: impatto organizzativo	
Rispetto al totale del personale impiegato nel singolo servizio (unità organizzativa semplice) competente a svolgere il processo (o la fase del processo di competenza della PA) nell'ambito della singola PA, quale percentuale di personale è impiegata nel processo? (Se il processo coinvolge l'attività di più servizi nell'ambito della stessa PA occorre riferire la percentuale al personale impiegato nei servizi coinvolti)	
fino a circa il 20% = 1	
fino a circa il 40% = 2	
fino a circa il 60% = 3	
fino a circa il 80% = 4	
fino a circa il 100% = 5	
punteggio assegnato	1
Criterio 2: impatto economico	
Nel corso degli ultimi cinque anni sono state pronunciate sentenze della Corte dei Conti a carico di dipendenti (dirigenti o dipendenti) della PA o sono state pronunciate sentenze di risarcimento del danno nei confronti della PA per la medesima tipologia di evento o di tipologie analoghe?	
No = 1	
Si = 5	
punteggio assegnato	1
Criterio 3: impatto reputazionale	
Nel corso degli ultimi anni sono stati pubblicati su giornali o riviste articoli aventi ad oggetto il medesimo evento o eventi analoghi?	
No = 0	
Non ne abbiamo memoria = 1	
Si, sulla stampa locale = 2	
Si, sulla stampa nazionale = 3	
Si, sulla stampa locale e nazionale = 4	
Si sulla stampa, locale, nazionale ed internazionale = 5	
punteggio assegnato	0
Criterio 4: impatto sull'immagine	
A quale livello può collocarsi il rischio dell'evento (livello apicale, intermedio, basso), ovvero la posizione/il ruolo che l'eventuale soggetto riveste nell'organizzazione è elevata, media o bassa?	
a livello di addetto = 1	
a livello di collaboratore o funzionario = 2	
a livello di dirigente di ufficio non generale, ovvero posizione apicale o posizione organizzativa = 3	
a livello di dirigente d'ufficio generale = 4	
a livello di capo dipartimento/segretario generale = 5	
punteggio assegnato	1
Valore stimato dell'impatto	0,75
0 = nessun impatto; 1 = marginale; 2 = minore; 3 = soglia; 4 = serio; 5 = superiore	

3. Valutazione complessiva del rischio	
Valutazione complessiva del rischio = probabilità x impatto	0,88

Scheda 42

Gestione dell'elettorato

1. Valutazione della probabilità

Criteri	Punteggi
Criterio 1: discrezionalità	
Il processo è discrezionale?	
No, è del tutto vincolato = 1	
E' parzialmente vincolato dalla legge e da atti amministrativi (regolamenti, direttive, circolari) = 2	
E' parzialmente vincolato solo dalla legge = 3	
E' parzialmente vincolato solo da atti amministrativi (regolamenti, direttive, circolari) = 4	
E' altamente discrezionale = 5	
punteggio assegnato	1
Criterio 2: rilevanza esterna	
Il processo produce effetti diretti all'esterno dell'amministrazione di riferimento?	
No, ha come destinatario finale un ufficio interno = 2	
Si, il risultato del processo è rivolto direttamente ad utenti esterni = 5	
punteggio assegnato	5
Criterio 3: complessità del processo	
Si tratta di un processo complesso che comporta il coinvolgimento di più amministrazioni (esclusi i controlli) in fasi successive per il conseguimento del risultato?	
No, il processo coinvolge una sola PA = 1	
Si, il processo coinvolge più di tre amministrazioni = 3	
Si, il processo coinvolge più di cinque amministrazioni = 5	
punteggio assegnato	1
Criterio 4: valore economico	
Qual è l'impatto economico del processo?	
Ha rilevanza esclusivamente interna = 1	
Comporta l'attribuzione di vantaggi a soggetti esterni, ma di non particolare rilievo economico (es. borse di studio) = 3	
Comporta l'affidamento di considerevoli vantaggi a soggetti esterni (es. appalto) = 5	
punteggio assegnato	1
Criterio 5: frazionabilità del processo	
Il risultato finale del processo può essere raggiunto anche effettuando una pluralità di operazioni di entità economica ridotta che, considerate complessivamente, alla fine assicurano lo stesso risultato (es. pluralità di affidamenti ridotti)?	
No = 1	
Si = 5	
punteggio assegnato	1
Criterio 6: controlli	
Anche sulla base dell'esperienza pregressa, il tipo di controllo applicato sul processo è adeguato a neutralizzare il rischio?	
Si, costituisce un efficace strumento di neutralizzazione = 1	
Si, è molto efficace = 2	
Si, per una percentuale approssimativa del 50% = 3	
Si, ma in minima parte = 4	
No, il rischio rimane indifferente = 5	
punteggio assegnato	1
Valore stimato della probabilità	1,67

0 = nessuna probabilità; 1 = improbabile; 2 = poco probabile; 3 = probabile; 4 = molto probabile; 5 = altamente probabile.

Gestione dell'elettorato

2. Valutazione dell'impatto

Criterio 1: impatto organizzativo	
Rispetto al totale del personale impiegato nel singolo servizio (unità organizzativa semplice) competente a svolgere il processo (o la fase del processo di competenza della PA) nell'ambito della singola PA, quale percentuale di personale è impiegata nel processo? (Se il processo coinvolge l'attività di più servizi nell'ambito della stessa PA occorre riferire la percentuale al personale impiegato nei servizi coinvolti)	
fino a circa il 20% = 1	
fino a circa il 40% = 2	
fino a circa il 60% = 3	
fino a circa il 80% = 4	
fino a circa il 100% = 5	
punteggio assegnato	1
Criterio 2: impatto economico	
Nel corso degli ultimi cinque anni sono state pronunciate sentenze della Corte dei Conti a carico di dipendenti (dirigenti o dipendenti) della PA o sono state pronunciate sentenze di risarcimento del danno nei confronti della PA per la medesima tipologia di evento o di tipologie analoghe?	
No = 1	
Si = 5	
punteggio assegnato	1
Criterio 3: impatto reputazionale	
Nel corso degli ultimi anni sono stati pubblicati su giornali o riviste articoli aventi ad oggetto il medesimo evento o eventi analoghi?	
No = 0	
Non ne abbiamo memoria = 1	
Si, sulla stampa locale = 2	
Si, sulla stampa nazionale = 3	
Si, sulla stampa locale e nazionale = 4	
Si sulla stampa, locale, nazionale ed internazionale = 5	
punteggio assegnato	0
Criterio 4: impatto sull'immagine	
A quale livello può collocarsi il rischio dell'evento (livello apicale, intermedio, basso), ovvero la posizione/il ruolo che l'eventuale soggetto riveste nell'organizzazione è elevata, media o bassa?	
a livello di addetto = 1	
a livello di collaboratore o funzionario = 2	
a livello di dirigente di ufficio non generale, ovvero posizione apicale o posizione organizzativa = 3	
a livello di dirigente d'ufficio generale = 4	
a livello di capo dipartimento/segretario generale = 5	
punteggio assegnato	1
Valore stimato dell'impatto	0,75
0 = nessun impatto; 1 = marginale; 2 = minore; 3 = soglia; 4 = serio; 5 = superiore	

3. Valutazione complessiva del rischio

Valutazione complessiva del rischio = probabilità x impatto	1,25
---	-------------

Scheda 43**Gestione degli alloggi pubblici**

N.B.: i numeri che abbiamo inserito nella colonna "Punteggi" sono un mero esempio, per cui devono essere personalizzati da ogni ente

1. Valutazione della probabilità

Criteri	Punteggi
Criterio 1: discrezionalità	
Il processo è discrezionale?	
No, è del tutto vincolato = 1	
E' parzialmente vincolato dalla legge e da atti amministrativi (regolamenti, direttive, circolari) = 2	
E' parzialmente vincolato solo dalla legge = 3	
E' parzialmente vincolato solo da atti amministrativi (regolamenti, direttive, circolari) = 4	
E' altamente discrezionale = 5	
punteggio assegnato	4
Criterio 2: rilevanza esterna	
Il processo produce effetti diretti all'esterno dell'amministrazione di riferimento?	
No, ha come destinatario finale un ufficio interno = 2	
Si, il risultato del processo è rivolto direttamente ad utenti esterni = 5	
punteggio assegnato	5
Criterio 3: complessità del processo	
Si tratta di un processo complesso che comporta il coinvolgimento di più amministrazioni (esclusi i controlli) in fasi successive per il conseguimento del risultato?	
No, il processo coinvolge una sola PA = 1	
Si, il processo coinvolge più di tre amministrazioni = 3	
Si, il processo coinvolge più di cinque amministrazioni = 5	
punteggio assegnato	1
Criterio 4: valore economico	
Qual è l'impatto economico del processo?	
Ha rilevanza esclusivamente interna = 1	
Comporta l'attribuzione di vantaggi a soggetti esterni, ma di non particolare rilievo economico (es. borse di studio) = 3	
Comporta l'affidamento di considerevoli vantaggi a soggetti esterni (es. appalto) = 5	
punteggio assegnato	5
Criterio 5: frazionabilità del processo	
Il risultato finale del processo può essere raggiunto anche effettuando una pluralità di operazioni di entità economica ridotta che, considerate complessivamente, alla fine assicurano lo stesso risultato (es. pluralità di affidamenti ridotti)?	
No = 1	
Si = 5	
punteggio assegnato	1
Criterio 6: controlli	
Anche sulla base dell'esperienza pregressa, il tipo di controllo applicato sul processo è adeguato a neutralizzare il rischio?	
Si, costituisce un efficace strumento di neutralizzazione = 1	
Si, è molto efficace = 2	
Si, per una percentuale approssimativa del 50% = 3	
Si, ma in minima parte = 4	
No, il rischio rimane indifferente = 5	
punteggio assegnato	2
Valore stimato della probabilità	3,00

0 = nessuna probabilità; 1 = improbabile; 2 = poco probabile; 3 = probabile; 4 = molto probabile; 5 = altamente probabile.

Gestione degli alloggi pubblici

2. Valutazione dell'impatto

Criterio 1: impatto organizzativo	
Rispetto al totale del personale impiegato nel singolo servizio (unità organizzativa semplice) competente a svolgere il processo (o la fase del processo di competenza della PA) nell'ambito della singola PA, quale percentuale di personale è impiegata nel processo? (Se il processo coinvolge l'attività di più servizi nell'ambito della stessa PA occorre riferire la percentuale al personale impiegato nei servizi coinvolti)	
fino a circa il 20% = 1	
fino a circa il 40% = 2	
fino a circa il 60% = 3	
fino a circa il 80% = 4	
fino a circa il 100% = 5	
punteggio assegnato	1
Criterio 2: impatto economico	
Nel corso degli ultimi cinque anni sono state pronunciate sentenze della Corte dei Conti a carico di dipendenti (dirigenti o dipendenti) della PA o sono state pronunciate sentenze di risarcimento del danno nei confronti della PA per la medesima tipologia di evento o di tipologie analoghe?	
No = 1	
Si = 5	
punteggio assegnato	1
Criterio 3: impatto reputazionale	
Nel corso degli ultimi anni sono stati pubblicati su giornali o riviste articoli aventi ad oggetto il medesimo evento o eventi analoghi?	
No = 0	
Non ne abbiamo memoria = 1	
Si, sulla stampa locale = 2	
Si, sulla stampa nazionale = 3	
Si, sulla stampa locale e nazionale = 4	
Si sulla stampa, locale, nazionale ed internazionale = 5	
punteggio assegnato	0
Criterio 4: impatto sull'immagine	
A quale livello può collocarsi il rischio dell'evento (livello apicale, intermedio, basso), ovvero la posizione/il ruolo che l'eventuale soggetto riveste nell'organizzazione è elevata, media o bassa?	
a livello di addetto = 1	
a livello di collaboratore o funzionario = 2	
a livello di dirigente di ufficio non generale, ovvero posizione apicale o posizione organizzativa = 3	
a livello di dirigente d'ufficio generale = 4	
a livello di capo dipartimento/segretario generale = 5	
punteggio assegnato	1
Valore stimato dell'impatto	0,75
0 = nessun impatto; 1 = marginale; 2 = minore; 3 = soglia; 4 = serio; 5 = superiore	

3. Valutazione complessiva del rischio

Valutazione complessiva del rischio = probabilità x impatto	2,25
---	-------------

Scheda 44

Gestione del diritto allo studio

1. Valutazione della probabilità

Criteri	Punteggi
Criterio 1: discrezionalità	
Il processo è discrezionale?	
No, è del tutto vincolato = 1	
E' parzialmente vincolato dalla legge e da atti amministrativi (regolamenti, direttive, circolari) = 2	
E' parzialmente vincolato solo dalla legge = 3	
E' parzialmente vincolato solo da atti amministrativi (regolamenti, direttive, circolari) = 4	
E' altamente discrezionale = 5	
punteggio assegnato	4
Criterio 2: rilevanza esterna	
Il processo produce effetti diretti all'esterno dell'amministrazione di riferimento?	
No, ha come destinatario finale un ufficio interno = 2	
Si, il risultato del processo è rivolto direttamente ad utenti esterni = 5	
punteggio assegnato	5
Criterio 3: complessità del processo	
Si tratta di un processo complesso che comporta il coinvolgimento di più amministrazioni (esclusi i controlli) in fasi successive per il conseguimento del risultato?	
No, il processo coinvolge una sola PA = 1	
Si, il processo coinvolge più di tre amministrazioni = 3	
Si, il processo coinvolge più di cinque amministrazioni = 5	
punteggio assegnato	1
Criterio 4: valore economico	
Qual è l'impatto economico del processo?	
Ha rilevanza esclusivamente interna = 1	
Comporta l'attribuzione di vantaggi a soggetti esterni, ma di non particolare rilievo economico (es. borse di studio) = 3	
Comporta l'affidamento di considerevoli vantaggi a soggetti esterni (es. appalto) = 5	
punteggio assegnato	3
Criterio 5: frazionabilità del processo	
Il risultato finale del processo può essere raggiunto anche effettuando una pluralità di operazioni di entità economica ridotta che, considerate complessivamente, alla fine assicurano lo stesso risultato (es. pluralità di affidamenti ridotti)?	
No = 1	
Si = 5	
punteggio assegnato	1
Criterio 6: controlli	
Anche sulla base dell'esperienza pregressa, il tipo di controllo applicato sul processo è adeguato a neutralizzare il rischio?	
Si, costituisce un efficace strumento di neutralizzazione = 1	
Si, è molto efficace = 2	
Si, per una percentuale approssimativa del 50% = 3	
Si, ma in minima parte = 4	
No, il rischio rimane indifferente = 5	
punteggio assegnato	2
Valore stimato della probabilità	2,67

0 = nessuna probabilità; 1 = improbabile; 2 = poco probabile; 3 = probabile; 4 = molto probabile; 5 = altamente probabile.

Gestione del diritto allo studio

2. Valutazione dell'impatto

Criterio 1: impatto organizzativo	
Rispetto al totale del personale impiegato nel singolo servizio (unità organizzativa semplice) competente a svolgere il processo (o la fase del processo di competenza della PA) nell'ambito della singola PA, quale percentuale di personale è impiegata nel processo? (Se il processo coinvolge l'attività di più servizi nell'ambito della stessa PA occorre riferire la percentuale al personale impiegato nei servizi coinvolti)	
fino a circa il 20% = 1	
fino a circa il 40% = 2	
fino a circa il 60% = 3	
fino a circa il 80% = 4	
fino a circa il 100% = 5	
punteggio assegnato	1
Criterio 2: impatto economico	
Nel corso degli ultimi cinque anni sono state pronunciate sentenze della Corte dei Conti a carico di dipendenti (dirigenti o dipendenti) della PA o sono state pronunciate sentenze di risarcimento del danno nei confronti della PA per la medesima tipologia di evento o di tipologie analoghe?	
No = 1	
Si = 5	
punteggio assegnato	1
Criterio 3: impatto reputazionale	
Nel corso degli ultimi anni sono stati pubblicati su giornali o riviste articoli aventi ad oggetto il medesimo evento o eventi analoghi?	
No = 0	
Non ne abbiamo memoria = 1	
Si, sulla stampa locale = 2	
Si, sulla stampa nazionale = 3	
Si, sulla stampa locale e nazionale = 4	
Si sulla stampa, locale, nazionale ed internazionale = 5	
punteggio assegnato	0
Criterio 4: impatto sull'immagine	
A quale livello può collocarsi il rischio dell'evento (livello apicale, intermedio, basso), ovvero la posizione/il ruolo che l'eventuale soggetto riveste nell'organizzazione è elevata, media o bassa?	
a livello di addetto = 1	
a livello di collaboratore o funzionario = 2	
a livello di dirigente di ufficio non generale, ovvero posizione apicale o posizione organizzativa = 3	
a livello di dirigente d'ufficio generale = 4	
a livello di capo dipartimento/segretario generale = 5	
punteggio assegnato	3
Valore stimato dell'impatto	1,25
0 = nessun impatto; 1 = marginale; 2 = minore; 3 = soglia; 4 = serio; 5 = superiore	

3. Valutazione complessiva del rischio

Valutazione complessiva del rischio = probabilità x impatto

3,33

Scheda 45

Vigilanza sulla circolazione e sulla sosta

N.B.: i numeri che abbiamo inserito nella colonna "Punteggi" sono un mero esempio, per cui devono essere personalizzati da ogni ente

1. Valutazione della probabilità

Criteri	Punteggi
Criterio 1: discrezionalità	
Il processo è discrezionale?	
No, è del tutto vincolato = 1	
E' parzialmente vincolato dalla legge e da atti amministrativi (regolamenti, direttive, circolari) = 2	
E' parzialmente vincolato solo dalla legge = 3	
E' parzialmente vincolato solo da atti amministrativi (regolamenti, direttive, circolari) = 4	
E' altamente discrezionale = 5	
punteggio assegnato	1
Criterio 2: rilevanza esterna	
Il processo produce effetti diretti all'esterno dell'amministrazione di riferimento?	
No, ha come destinatario finale un ufficio interno = 2	
Si, il risultato del processo è rivolto direttamente ad utenti esterni = 5	
punteggio assegnato	2
Criterio 3: complessità del processo	
Si tratta di un processo complesso che comporta il coinvolgimento di più amministrazioni (esclusi i controlli) in fasi successive per il conseguimento del risultato?	
No, il processo coinvolge una sola PA = 1	
Si, il processo coinvolge più di tre amministrazioni = 3	
Si, il processo coinvolge più di cinque amministrazioni = 5	
punteggio assegnato	1
Criterio 4: valore economico	
Qual è l'impatto economico del processo?	
Ha rilevanza esclusivamente interna = 1	
Comporta l'attribuzione di vantaggi a soggetti esterni, ma di non particolare rilievo economico (es. borse di studio) = 3	
Comporta l'affidamento di considerevoli vantaggi a soggetti esterni (es. appalto) = 5	
punteggio assegnato	3
Criterio 5: frazionabilità del processo	
Il risultato finale del processo può essere raggiunto anche effettuando una pluralità di operazioni di entità economica ridotta che, considerate complessivamente, alla fine assicurano lo stesso risultato (es. pluralità di affidamenti ridotti)?	
No = 1	
Si = 5	
punteggio assegnato	1
Criterio 6: controlli	
Anche sulla base dell'esperienza pregressa, il tipo di controllo applicato sul processo è adeguato a neutralizzare il rischio?	
Si, costituisce un efficace strumento di neutralizzazione = 1	
Si, è molto efficace = 2	
Si, per una percentuale approssimativa del 50% = 3	
Si, ma in minima parte = 4	
No, il rischio rimane indifferente = 5	
punteggio assegnato	2
Valore stimato della probabilità	1,67

0 = nessuna probabilità; 1 = improbabile; 2 = poco probabile; 3 = probabile; 4 = molto probabile; 5 = altamente probabile.

Vigilanza sulla circolazione e sulla sosta	
2. Valutazione dell'impatto	
Criterion 1: impatto organizzativo	
Rispetto al totale del personale impiegato nel singolo servizio (unità organizzativa semplice) competente a svolgere il processo (o la fase del processo di competenza della PA) nell'ambito della singola PA, quale percentuale di personale è impiegata nel processo? (Se il processo coinvolge l'attività di più servizi nell'ambito della stessa PA occorre riferire la percentuale al personale impiegato nei servizi coinvolti)	
fino a circa il 20% = 1	
fino a circa il 40% = 2	
fino a circa il 60% = 3	
fino a circa il 80% = 4	
fino a circa il 100% = 5	
punteggio assegnato	1
Criterion 2: impatto economico	
Nel corso degli ultimi cinque anni sono state pronunciate sentenze della Corte dei Conti a carico di dipendenti (dirigenti o dipendenti) della PA o sono state pronunciate sentenze di risarcimento del danno nei confronti della PA per la medesima tipologia di evento o di tipologie analoghe?	
No = 1	
Si = 5	
punteggio assegnato	1
Criterion 3: impatto reputazionale	
Nel corso degli ultimi anni sono stati pubblicati su giornali o riviste articoli aventi ad oggetto il medesimo evento o eventi analoghi?	
No = 0	
Non ne abbiamo memoria = 1	
Si, sulla stampa locale = 2	
Si, sulla stampa nazionale = 3	
Si, sulla stampa locale e nazionale = 4	
Si sulla stampa, locale, nazionale ed internazionale = 5	
punteggio assegnato	0
Criterion 4: impatto sull'immagine	
A quale livello può collocarsi il rischio dell'evento (livello apicale, intermedio, basso), ovvero la posizione/il ruolo che l'eventuale soggetto riveste nell'organizzazione è elevata, media o bassa?	
a livello di addetto = 1	
a livello di collaboratore o funzionario = 2	
a livello di dirigente di ufficio non generale, ovvero posizione apicale o posizione organizzativa = 3	
a livello di dirigente d'ufficio generale = 4	
a livello di capo dipartimento/segretario generale = 5	
punteggio assegnato	2
Valore stimato dell'impatto	1,00
0 = nessun impatto; 1 = marginale; 2 = minore; 3 = soglia; 4 = serio; 5 = superiore	

3. Valutazione complessiva del rischio	
Valutazione complessiva del rischio = probabilità x impatto	1,67

Scheda 46

Gestione del reticolo idrico minore

N.B.: i numeri che abbiamo inserito nella colonna "Punteggi" sono un mero esempio, per cui devono essere personalizzati da ogni ente

1. Valutazione della probabilità

Criteri	Punteggi
Criterio 1: discrezionalità	
Il processo è discrezionale?	
No, è del tutto vincolato = 1	
E' parzialmente vincolato dalla legge e da atti amministrativi (regolamenti, direttive, circolari) = 2	
E' parzialmente vincolato solo dalla legge = 3	
E' parzialmente vincolato solo da atti amministrativi (regolamenti, direttive, circolari) = 4	
E' altamente discrezionale = 5	
punteggio assegnato	3
Criterio 2: rilevanza esterna	
Il processo produce effetti diretti all'esterno dell'amministrazione di riferimento?	
No, ha come destinatario finale un ufficio interno = 2	
Si, il risultato del processo è rivolto direttamente ad utenti esterni = 5	
punteggio assegnato	5
Criterio 3: complessità del processo	
Si tratta di un processo complesso che comporta il coinvolgimento di più amministrazioni (esclusi i controlli) in fasi successive per il conseguimento del risultato?	
No, il processo coinvolge una sola PA = 1	
Si, il processo coinvolge più di tre amministrazioni = 3	
Si, il processo coinvolge più di cinque amministrazioni = 5	
punteggio assegnato	1,5
Criterio 4: valore economico	
Qual è l'impatto economico del processo?	
Ha rilevanza esclusivamente interna = 1	
Comporta l'attribuzione di vantaggi a soggetti esterni, ma di non particolare rilievo economico (es. borse di studio) = 3	
Comporta l'affidamento di considerevoli vantaggi a soggetti esterni (es. appalto) = 5	
punteggio assegnato	3
Criterio 5: frazionabilità del processo	
Il risultato finale del processo può essere raggiunto anche effettuando una pluralità di operazioni di entità economica ridotta che, considerate complessivamente, alla fine assicurano lo stesso risultato (es. pluralità di affidamenti ridotti)?	
No = 1	
Si = 5	
punteggio assegnato	1
Criterio 6: controlli	
Anche sulla base dell'esperienza pregressa, il tipo di controllo applicato sul processo è adeguato a neutralizzare il rischio?	
Si, costituisce un efficace strumento di neutralizzazione = 1	
Si, è molto efficace = 2	
Si, per una percentuale approssimativa del 50% = 3	
Si, ma in minima parte = 4	
No, il rischio rimane indifferente = 5	
punteggio assegnato	2
Valore stimato della probabilità	2,58

0 = nessuna probabilità; 1 = improbabile; 2 = poco probabile; 3 = probabile; 4 = molto probabile; 5 = altamente probabile.

Gestione del reticolo idrico minore

2. Valutazione dell'impatto

Criterio 1: impatto organizzativo	
Rispetto al totale del personale impiegato nel singolo servizio (unità organizzativa semplice) competente a svolgere il processo (o la fase del processo di competenza della PA) nell'ambito della singola PA, quale percentuale di personale è impiegata nel processo? (Se il processo coinvolge l'attività di più servizi nell'ambito della stessa PA occorre riferire la percentuale al personale impiegato nei servizi coinvolti)	
fino a circa il 20% = 1	
fino a circa il 40% = 2	
fino a circa il 60% = 3	
fino a circa il 80% = 4	
fino a circa il 100% = 5	
punteggio assegnato	1
Criterio 2: impatto economico	
Nel corso degli ultimi cinque anni sono state pronunciate sentenze della Corte dei Conti a carico di dipendenti (dirigenti o dipendenti) della PA o sono state pronunciate sentenze di risarcimento del danno nei confronti della PA per la medesima tipologia di evento o di tipologie analoghe?	
No = 1	
Si = 5	
punteggio assegnato	1
Criterio 3: impatto reputazionale	
Nel corso degli ultimi anni sono stati pubblicati su giornali o riviste articoli aventi ad oggetto il medesimo evento o eventi analoghi?	
No = 0	
Non ne abbiamo memoria = 1	
Si, sulla stampa locale = 2	
Si, sulla stampa nazionale = 3	
Si, sulla stampa locale e nazionale = 4	
Si sulla stampa, locale, nazionale ed internazionale = 5	
punteggio assegnato	0
Criterio 4: impatto sull'immagine	
A quale livello può collocarsi il rischio dell'evento (livello apicale, intermedio, basso), ovvero la posizione/il ruolo che l'eventuale soggetto riveste nell'organizzazione è elevata, media o bassa?	
a livello di addetto = 1	
a livello di collaboratore o funzionario = 2	
a livello di dirigente di ufficio non generale, ovvero posizione apicale o posizione organizzativa = 3	
a livello di dirigente d'ufficio generale = 4	
a livello di capo dipartimento/segretario generale = 5	
punteggio assegnato	3
Valore stimato dell'impatto	1,25
0 = nessun impatto; 1 = marginale; 2 = minore; 3 = soglia; 4 = serio; 5 = superiore	

3. Valutazione complessiva del rischio

Valutazione complessiva del rischio = probabilità x impatto	3,23
---	-------------

Scheda 47

Affidamenti "in house"

N.B.: i numeri che abbiamo inserito nella colonna "Punteggi" sono un mero esempio, per cui devono essere personalizzati da ogni ente

1. Valutazione della probabilità

Criteri	Punteggi
Criterio 1: discrezionalità	
Il processo è discrezionale?	
No, è del tutto vincolato = 1	
E' parzialmente vincolato dalla legge e da atti amministrativi (regolamenti, direttive, circolari) = 2	
E' parzialmente vincolato solo dalla legge = 3	
E' parzialmente vincolato solo da atti amministrativi (regolamenti, direttive, circolari) = 4	
E' altamente discrezionale = 5	
punteggio assegnato	3
Criterio 2: rilevanza esterna	
Il processo produce effetti diretti all'esterno dell'amministrazione di riferimento?	
No, ha come destinatario finale un ufficio interno = 2	
Si, il risultato del processo è rivolto direttamente ad utenti esterni = 5	
punteggio assegnato	5
Criterio 3: complessità del processo	
Si tratta di un processo complesso che comporta il coinvolgimento di più amministrazioni (esclusi i controlli) in fasi successive per il conseguimento del risultato?	
No, il processo coinvolge una sola PA = 1	
Si, il processo coinvolge più di tre amministrazioni = 3	
Si, il processo coinvolge più di cinque amministrazioni = 5	
punteggio assegnato	1,5
Criterio 4: valore economico	
Qual è l'impatto economico del processo?	
Ha rilevanza esclusivamente interna = 1	
Comporta l'attribuzione di vantaggi a soggetti esterni, ma di non particolare rilievo economico (es. borse di studio) = 3	
Comporta l'affidamento di considerevoli vantaggi a soggetti esterni (es. appalto) = 5	
punteggio assegnato	5
Criterio 5: frazionabilità del processo	
Il risultato finale del processo può essere raggiunto anche effettuando una pluralità di operazioni di entità economica ridotta che, considerate complessivamente, alla fine assicurano lo stesso risultato (es. pluralità di affidamenti ridotti)?	
No = 1	
Si = 5	
punteggio assegnato	1
Criterio 6: controlli	
Anche sulla base dell'esperienza pregressa, il tipo di controllo applicato sul processo è adeguato a neutralizzare il rischio?	
Si, costituisce un efficace strumento di neutralizzazione = 1	
Si, è molto efficace = 2	
Si, per una percentuale approssimativa del 50% = 3	
Si, ma in minima parte = 4	
No, il rischio rimane indifferente = 5	
punteggio assegnato	4
Valore stimato della probabilità	3,25

0 = nessuna probabilità; 1 = improbabile; 2 = poco probabile; 3 = probabile; 4 = molto probabile; 5 = altamente probabile.

Affidamenti "in house"

2. Valutazione dell'impatto

Criterio 1: impatto organizzativo	
Rispetto al totale del personale impiegato nel singolo servizio (unità organizzativa semplice) competente a svolgere il processo (o la fase del processo di competenza della PA) nell'ambito della singola PA, quale percentuale di personale è impiegata nel processo? (Se il processo coinvolge l'attività di più servizi nell'ambito della stessa PA occorre riferire la percentuale al personale impiegato nei servizi coinvolti)	
fino a circa il 20% = 1	
fino a circa il 40% = 2	
fino a circa il 60% = 3	
fino a circa il 80% = 4	
fino a circa il 100% = 5	
punteggio assegnato	1
Criterio 2: impatto economico	
Nel corso degli ultimi cinque anni sono state pronunciate sentenze della Corte dei Conti a carico di dipendenti (dirigenti o dipendenti) della PA o sono state pronunciate sentenze di risarcimento del danno nei confronti della PA per la medesima tipologia di evento o di tipologie analoghe?	
No = 1	
Si = 5	
punteggio assegnato	1
Criterio 3: impatto reputazionale	
Nel corso degli ultimi anni sono stati pubblicati su giornali o riviste articoli aventi ad oggetto il medesimo evento o eventi analoghi?	
No = 0	
Non ne abbiamo memoria = 1	
Si, sulla stampa locale = 2	
Si, sulla stampa nazionale = 3	
Si, sulla stampa locale e nazionale = 4	
Si sulla stampa, locale, nazionale ed internazionale = 5	
punteggio assegnato	0
Criterio 4: impatto sull'immagine	
A quale livello può collocarsi il rischio dell'evento (livello apicale, intermedio, basso), ovvero la posizione/il ruolo che l'eventuale soggetto riveste nell'organizzazione è elevata, media o bassa?	
a livello di addetto = 1	
a livello di collaboratore o funzionario = 2	
a livello di dirigente di ufficio non generale, ovvero posizione apicale o posizione organizzativa = 3	
a livello di dirigente d'ufficio generale = 4	
a livello di capo dipartimento/segretario generale = 5	
punteggio assegnato	4
Valore stimato dell'impatto	1,50
0 = nessun impatto; 1 = marginale; 2 = minore; 3 = soglia; 4 = serio; 5 = superiore	

3. Valutazione complessiva del rischio

Valutazione complessiva del rischio = probabilità x impatto	4,88
---	-------------

Scheda 48

Controlli sull'uso del territorio

N.B.: i numeri che abbiamo inserito nella colonna "Punteggi" sono un mero esempio, per cui devono essere personalizzati da ogni ente

1. Valutazione della probabilità

Criteria	Punteggi
Criterion 1: discrezionalità	
Il processo è discrezionale?	
No, è del tutto vincolato = 1	
E' parzialmente vincolato dalla legge e da atti amministrativi (regolamenti, direttive, circolari) = 2	
E' parzialmente vincolato solo dalla legge = 3	
E' parzialmente vincolato solo da atti amministrativi (regolamenti, direttive, circolari) = 4	
E' altamente discrezionale = 5	
punteggio assegnato	5
Criterion 2: rilevanza esterna	
Il processo produce effetti diretti all'esterno dell'amministrazione di riferimento?	
No, ha come destinatario finale un ufficio interno = 2	
Si, il risultato del processo è rivolto direttamente ad utenti esterni = 5	
punteggio assegnato	5
Criterion 3: complessità del processo	
Si tratta di un processo complesso che comporta il coinvolgimento di più amministrazioni (esclusi i controlli) in fasi successive per il conseguimento del risultato?	
No, il processo coinvolge una sola PA = 1	
Si, il processo coinvolge più di tre amministrazioni = 3	
Si, il processo coinvolge più di cinque amministrazioni = 5	
punteggio assegnato	1
Criterion 4: valore economico	
Qual è l'impatto economico del processo?	
Ha rilevanza esclusivamente interna = 1	
Comporta l'attribuzione di vantaggi a soggetti esterni, ma di non particolare rilievo economico = 3	
Comporta l'affidamento di considerevoli vantaggi a soggetti esterni (es. mancata sanzione) = 5	
punteggio assegnato	4
Criterion 5: frazionabilità del processo	
Il risultato finale del processo può essere raggiunto anche effettuando una pluralità di operazioni di entità economica ridotta che, considerate complessivamente, alla fine assicurano lo stesso risultato?	
No = 1	
Si = 5	
punteggio assegnato	1
Criterion 6: controlli	
Anche sulla base dell'esperienza pregressa, il tipo di controllo applicato sul processo è adeguato a neutralizzare il rischio?	
Si, costituisce un efficace strumento di neutralizzazione = 1	
Si, è molto efficace = 2	
Si, per una percentuale approssimativa del 50% = 3	
Si, ma in minima parte = 4	
No, il rischio rimane indifferente = 5	
punteggio assegnato	3
Valore stimato della probabilità	3,17

0 = nessuna probabilità; 1 = improbabile; 2 = poco probabile; 3 = probabile; 4 = molto probabile; 5 = altamente probabile.

Controlli sull'uso del territorio

2. Valutazione dell'impatto

Criterio 1: impatto organizzativo	
Rispetto al totale del personale impiegato nel singolo servizio (unità organizzativa semplice) competente a svolgere il processo (o la fase del processo di competenza della PA) nell'ambito della singola PA, quale percentuale di personale è impiegata nel processo? (Se il processo coinvolge l'attività di più servizi nell'ambito della stessa PA occorre riferire la percentuale al personale impiegato nei servizi coinvolti)	
fino a circa il 20% = 1	
fino a circa il 40% = 2	
fino a circa il 60% = 3	
fino a circa il 80% = 4	
fino a circa il 100% = 5	
punteggio assegnato	1
Criterio 2: impatto economico	
Nel corso degli ultimi cinque anni sono state pronunciate sentenze della Corte dei Conti a carico di dipendenti (dirigenti o dipendenti) della PA o sono state pronunciate sentenze di risarcimento del danno nei confronti della PA per la medesima tipologia di evento o di tipologie analoghe?	
No = 1	
Si = 5	
punteggio assegnato	1
Criterio 3: impatto reputazionale	
Nel corso degli ultimi anni sono stati pubblicati su giornali o riviste articoli aventi ad oggetto il medesimo evento o eventi analoghi?	
No = 0	
Non ne abbiamo memoria = 1	
Si, sulla stampa locale = 2	
Si, sulla stampa nazionale = 3	
Si, sulla stampa locale e nazionale = 4	
Si sulla stampa, locale, nazionale ed internazionale = 5	
punteggio assegnato	0
Criterio 4: impatto sull'immagine	
A quale livello può collocarsi il rischio dell'evento (livello apicale, intermedio, basso), ovvero la posizione/il ruolo che l'eventuale soggetto riveste nell'organizzazione è elevata, media o bassa?	
a livello di addetto = 1	
a livello di collaboratore o funzionario = 2	
a livello di dirigente di ufficio non generale, ovvero posizione apicale o posizione organizzativa = 3	
a livello di dirigente d'ufficio generale = 4	
a livello di capo dipartimento/segretario generale = 5	
punteggio assegnato	3
Valore stimato dell'impatto	1,25
0 = nessun impatto; 1 = marginale; 2 = minore; 3 = soglia; 4 = serio; 5 = superiore	

3. Valutazione complessiva del rischio

Valutazione complessiva del rischio = probabilità x impatto	3,96
---	-------------

Scheda 48

Controlli sull'uso del territorio

N.B.: i numeri che abbiamo inserito nella colonna "Punteggi" sono un mero esempio, per cui devono essere personalizzati da ogni ente

1. Valutazione della probabilità

Criteri	Punteggi
Criterio 1: discrezionalità	
Il processo è discrezionale?	
No, è del tutto vincolato = 1	
E' parzialmente vincolato dalla legge e da atti amministrativi (regolamenti, direttive, circolari) = 2	
E' parzialmente vincolato solo dalla legge = 3	
E' parzialmente vincolato solo da atti amministrativi (regolamenti, direttive, circolari) = 4	
E' altamente discrezionale = 5	
punteggio assegnato	5
Criterio 2: rilevanza esterna	
Il processo produce effetti diretti all'esterno dell'amministrazione di riferimento?	
No, ha come destinatario finale un ufficio interno = 2	
Si, il risultato del processo è rivolto direttamente ad utenti esterni = 5	
punteggio assegnato	5
Criterio 3: complessità del processo	
Si tratta di un processo complesso che comporta il coinvolgimento di più amministrazioni (esclusi i controlli) in fasi successive per il conseguimento del risultato?	
No, il processo coinvolge una sola PA = 1	
Si, il processo coinvolge più di tre amministrazioni = 3	
Si, il processo coinvolge più di cinque amministrazioni = 5	
punteggio assegnato	1
Criterio 4: valore economico	
Qual è l'impatto economico del processo?	
Ha rilevanza esclusivamente interna = 1	
Comporta l'attribuzione di vantaggi a soggetti esterni, ma di non particolare rilievo economico = 3	
Comporta l'affidamento di considerevoli vantaggi a soggetti esterni (es. mancata sanzione) = 5	
punteggio assegnato	4
Criterio 5: frazionabilità del processo	
Il risultato finale del processo può essere raggiunto anche effettuando una pluralità di operazioni di entità economica ridotta che, considerate complessivamente, alla fine assicurano lo stesso risultato?	
No = 1	
Si = 5	
punteggio assegnato	1
Criterio 6: controlli	
Anche sulla base dell'esperienza pregressa, il tipo di controllo applicato sul processo è adeguato a neutralizzare il rischio?	
Si, costituisce un efficace strumento di neutralizzazione = 1	
Si, è molto efficace = 2	
Si, per una percentuale approssimativa del 50% = 3	
Si, ma in minima parte = 4	
No, il rischio rimane indifferente = 5	
punteggio assegnato	3
Valore stimato della probabilità	3,17

0 = nessuna probabilità; 1 = improbabile; 2 = poco probabile; 3 = probabile; 4 = molto probabile; 5 = altamente probabile.

Controlli sull'uso del territorio

2. Valutazione dell'impatto

Criterio 1: impatto organizzativo	
Rispetto al totale del personale impiegato nel singolo servizio (unità organizzativa semplice) competente a svolgere il processo (o la fase del processo di competenza della PA) nell'ambito della singola PA, quale percentuale di personale è impiegata nel processo? (Se il processo coinvolge l'attività di più servizi nell'ambito della stessa PA occorre riferire la percentuale al personale impiegato nei servizi coinvolti)	
fino a circa il 20% = 1	
fino a circa il 40% = 2	
fino a circa il 60% = 3	
fino a circa il 80% = 4	
fino a circa il 100% = 5	
punteggio assegnato	1
Criterio 2: impatto economico	
Nel corso degli ultimi cinque anni sono state pronunciate sentenze della Corte dei Conti a carico di dipendenti (dirigenti o dipendenti) della PA o sono state pronunciate sentenze di risarcimento del danno nei confronti della PA per la medesima tipologia di evento o di tipologie analoghe?	
No = 1	
Si = 5	
punteggio assegnato	1
Criterio 3: impatto reputazionale	
Nel corso degli ultimi anni sono stati pubblicati su giornali o riviste articoli aventi ad oggetto il medesimo evento o eventi analoghi?	
No = 0	
Non ne abbiamo memoria = 1	
Si, sulla stampa locale = 2	
Si, sulla stampa nazionale = 3	
Si, sulla stampa locale e nazionale = 4	
Si sulla stampa, locale, nazionale ed internazionale = 5	
punteggio assegnato	0
Criterio 4: impatto sull'immagine	
A quale livello può collocarsi il rischio dell'evento (livello apicale, intermedio, basso), ovvero la posizione/il ruolo che l'eventuale soggetto riveste nell'organizzazione è elevata, media o bassa?	
a livello di addetto = 1	
a livello di collaboratore o funzionario = 2	
a livello di dirigente di ufficio non generale, ovvero posizione apicale o posizione organizzativa = 3	
a livello di dirigente d'ufficio generale = 4	
a livello di capo dipartimento/segretario generale = 5	
punteggio assegnato	3
Valore stimato dell'impatto	1,25
0 = nessun impatto; 1 = marginale; 2 = minore; 3 = soglia; 4 = serio; 5 = superiore	

3. Valutazione complessiva del rischio

Valutazione complessiva del rischio = probabilità x impatto	3,96
---	-------------

scheda 49

Controlli sull'abbandono di rifiuti urbani

N.B.: i numeri che abbiamo inserito nella colonna "Punteggi" sono un mero esempio, per cui devono essere personalizzati da ogni ente

1. Valutazione della probabilità

Criteri	Punteggi
Criterio 1: discrezionalità	
Il processo è discrezionale?	
No, è del tutto vincolato = 1	
E' parzialmente vincolato dalla legge e da atti amministrativi (regolamenti, direttive, circolari) = 2	
E' parzialmente vincolato solo dalla legge = 3	
E' parzialmente vincolato solo da atti amministrativi (regolamenti, direttive, circolari) = 4	
E' altamente discrezionale = 5	
punteggio assegnato	5
Criterio 2: rilevanza esterna	
Il processo produce effetti diretti all'esterno dell'amministrazione di riferimento?	
No, ha come destinatario finale un ufficio interno = 2	
Si, il risultato del processo è rivolto direttamente ad utenti esterni = 5	
punteggio assegnato	5
Criterio 3: complessità del processo	
Si tratta di un processo complesso che comporta il coinvolgimento di più amministrazioni (esclusi i controlli) in fasi successive per il conseguimento del risultato?	
No, il processo coinvolge una sola PA = 1	
Si, il processo coinvolge più di tre amministrazioni = 3	
Si, il processo coinvolge più di cinque amministrazioni = 5	
punteggio assegnato	1
Criterio 4: valore economico	
Qual è l'impatto economico del processo?	
Ha rilevanza esclusivamente interna = 1	
Comporta l'attribuzione di vantaggi a soggetti esterni, ma di non particolare rilievo economico = 3	
Comporta l'affidamento di considerevoli vantaggi a soggetti esterni (es. mancata sanzione) = 5	
punteggio assegnato	3
Criterio 5: frazionabilità del processo	
Il risultato finale del processo può essere raggiunto anche effettuando una pluralità di operazioni di entità economica ridotta che, considerate complessivamente, alla fine assicurano lo stesso risultato?	
No = 1	
Si = 5	
punteggio assegnato	1
Criterio 6: controlli	
Anche sulla base dell'esperienza pregressa, il tipo di controllo applicato sul processo è adeguato a neutralizzare il rischio?	
Si, costituisce un efficace strumento di neutralizzazione = 1	
Si, è molto efficace = 2	
Si, per una percentuale approssimativa del 50% = 3	
Si, ma in minima parte = 4	
No, il rischio rimane indifferente = 5	
punteggio assegnato	3
Valore stimato della probabilità	3,00

0 = nessuna probabilità; 1 = improbabile; 2 = poco probabile; 3 = probabile; 4 = molto probabile; 5 = altamente probabile.

Controlli sull'abbandono di rifiuti urbani

2. Valutazione dell'impatto

Criterion 1: impatto organizzativo	
Rispetto al totale del personale impiegato nel singolo servizio (unità organizzativa semplice) competente a svolgere il processo (o la fase del processo di competenza della PA) nell'ambito della singola PA, quale percentuale di personale è impiegata nel processo? (Se il processo coinvolge l'attività di più servizi nell'ambito della stessa PA occorre riferire la percentuale al personale impiegato nei servizi coinvolti)	
fino a circa il 20% = 1	
fino a circa il 40% = 2	
fino a circa il 60% = 3	
fino a circa il 80% = 4	
fino a circa il 100% = 5	
punteggio assegnato	1
Criterion 2: impatto economico	
Nel corso degli ultimi cinque anni sono state pronunciate sentenze della Corte dei Conti a carico di dipendenti (dirigenti o dipendenti) della PA o sono state pronunciate sentenze di risarcimento del danno nei confronti della PA per la medesima tipologia di evento o di tipologie analoghe?	
No = 1	
Si = 5	
punteggio assegnato	1
Criterion 3: impatto reputazionale	
Nel corso degli ultimi anni sono stati pubblicati su giornali o riviste articoli aventi ad oggetto il medesimo evento o eventi analoghi?	
No = 0	
Non ne abbiamo memoria = 1	
Si, sulla stampa locale = 2	
Si, sulla stampa nazionale = 3	
Si, sulla stampa locale e nazionale = 4	
Si sulla stampa, locale, nazionale ed internazionale = 5	
punteggio assegnato	0
Criterion 4: impatto sull'immagine	
A quale livello può collocarsi il rischio dell'evento (livello apicale, intermedio, basso), ovvero la posizione/il ruolo che l'eventuale soggetto riveste nell'organizzazione è elevata, media o bassa?	
a livello di addetto = 1	
a livello di collaboratore o funzionario = 2	
a livello di dirigente di ufficio non generale, ovvero posizione apicale o posizione organizzativa = 3	
a livello di dirigente d'ufficio generale = 4	
a livello di capo dipartimento/segretario generale = 5	
punteggio assegnato	2
Valore stimato dell'impatto	1,00
0 = nessun impatto; 1 = marginale; 2 = minore; 3 = soglia; 4 = serio; 5 = superiore	

3. Valutazione complessiva del rischio

Valutazione complessiva del rischio = probabilità x impatto	3,00
---	-------------

scheda 49

Controlli sull'abbandono di rifiuti urbani

N.B.: i numeri che abbiamo inserito nella colonna "Punteggi" sono un mero esempio, per cui devono essere personalizzati da ogni ente

1. Valutazione della probabilità

Criteri	Punteggi
Criterio 1: discrezionalità	
Il processo è discrezionale?	
No, è del tutto vincolato = 1	
E' parzialmente vincolato dalla legge e da atti amministrativi (regolamenti, direttive, circolari) = 2	
E' parzialmente vincolato solo dalla legge = 3	
E' parzialmente vincolato solo da atti amministrativi (regolamenti, direttive, circolari) = 4	
E' altamente discrezionale = 5	
punteggio assegnato	5
Criterio 2: rilevanza esterna	
Il processo produce effetti diretti all'esterno dell'amministrazione di riferimento?	
No, ha come destinatario finale un ufficio interno = 2	
Si, il risultato del processo è rivolto direttamente ad utenti esterni = 5	
punteggio assegnato	5
Criterio 3: complessità del processo	
Si tratta di un processo complesso che comporta il coinvolgimento di più amministrazioni (esclusi i controlli) in fasi successive per il conseguimento del risultato?	
No, il processo coinvolge una sola PA = 1	
Si, il processo coinvolge più di tre amministrazioni = 3	
Si, il processo coinvolge più di cinque amministrazioni = 5	
punteggio assegnato	1
Criterio 4: valore economico	
Qual è l'impatto economico del processo?	
Ha rilevanza esclusivamente interna = 1	
Comporta l'attribuzione di vantaggi a soggetti esterni, ma di non particolare rilievo economico = 3	
Comporta l'affidamento di considerevoli vantaggi a soggetti esterni (es. mancata sanzione) = 5	
punteggio assegnato	3
Criterio 5: frazionabilità del processo	
Il risultato finale del processo può essere raggiunto anche effettuando una pluralità di operazioni di entità economica ridotta che, considerate complessivamente, alla fine assicurano lo stesso risultato?	
No = 1	
Si = 5	
punteggio assegnato	1
Criterio 6: controlli	
Anche sulla base dell'esperienza pregressa, il tipo di controllo applicato sul processo è adeguato a neutralizzare il rischio?	
Si, costituisce un efficace strumento di neutralizzazione = 1	
Si, è molto efficace = 2	
Si, per una percentuale approssimativa del 50% = 3	
Si, ma in minima parte = 4	
No, il rischio rimane indifferente = 5	
punteggio assegnato	3
Valore stimato della probabilità	3,00

0 = nessuna probabilità; 1 = improbabile; 2 = poco probabile; 3 = probabile; 4 = molto probabile; 5 = altamente probabile.

Controlli sull'abbandono di rifiuti urbani

2. Valutazione dell'impatto

Criterion 1: impatto organizzativo	
Rispetto al totale del personale impiegato nel singolo servizio (unità organizzativa semplice) competente a svolgere il processo (o la fase del processo di competenza della PA) nell'ambito della singola PA, quale percentuale di personale è impiegata nel processo? (Se il processo coinvolge l'attività di più servizi nell'ambito della stessa PA occorre riferire la percentuale al personale impiegato nei servizi coinvolti)	
fino a circa il 20% = 1	
fino a circa il 40% = 2	
fino a circa il 60% = 3	
fino a circa il 80% = 4	
fino a circa il 100% = 5	
punteggio assegnato	1
Criterion 2: impatto economico	
Nel corso degli ultimi cinque anni sono state pronunciate sentenze della Corte dei Conti a carico di dipendenti (dirigenti o dipendenti) della PA o sono state pronunciate sentenze di risarcimento del danno nei confronti della PA per la medesima tipologia di evento o di tipologie analoghe?	
No = 1	
Si = 5	
punteggio assegnato	1
Criterion 3: impatto reputazionale	
Nel corso degli ultimi anni sono stati pubblicati su giornali o riviste articoli aventi ad oggetto il medesimo evento o eventi analoghi?	
No = 0	
Non ne abbiamo memoria = 1	
Si, sulla stampa locale = 2	
Si, sulla stampa nazionale = 3	
Si, sulla stampa locale e nazionale = 4	
Si sulla stampa, locale, nazionale ed internazionale = 5	
punteggio assegnato	0
Criterion 4: impatto sull'immagine	
A quale livello può collocarsi il rischio dell'evento (livello apicale, intermedio, basso), ovvero la posizione/il ruolo che l'eventuale soggetto riveste nell'organizzazione è elevata, media o bassa?	
a livello di addetto = 1	
a livello di collaboratore o funzionario = 2	
a livello di dirigente di ufficio non generale, ovvero posizione apicale o posizione organizzativa = 3	
a livello di dirigente d'ufficio generale = 4	
a livello di capo dipartimento/segretario generale = 5	
punteggio assegnato	2
Valore stimato dell'impatto	1,00
0 = nessun impatto; 1 = marginale; 2 = minore; 3 = soglia; 4 = serio; 5 = superiore	

3. Valutazione complessiva del rischio

Valutazione complessiva del rischio = probabilità x impatto	3,00
---	-------------

Scheda 50

Procedimento per l'insediamento di una cava

N.B.: i numeri che abbiamo inserito nella colonna "Punteggi" sono un mero esempio, per cui devono essere personalizzati da ogni ente

1. Valutazione della probabilità

Criteri	Punteggi
Criterio 1: discrezionalità	
Il processo è discrezionale?	
No, è del tutto vincolato = 1	
E' parzialmente vincolato dalla legge e da atti amministrativi (regolamenti, direttive, circolari) = 2	
E' parzialmente vincolato solo dalla legge = 3	
E' parzialmente vincolato solo da atti amministrativi (regolamenti, direttive, circolari) = 4	
E' altamente discrezionale = 5	
punteggio assegnato	5
Criterio 2: rilevanza esterna	
Il processo produce effetti diretti all'esterno dell'amministrazione di riferimento?	
No, ha come destinatario finale un ufficio interno = 2	
Si, il risultato del processo è rivolto direttamente ad utenti esterni = 5	
punteggio assegnato	5
Criterio 3: complessità del processo	
Si tratta di un processo complesso che comporta il coinvolgimento di più amministrazioni (esclusi i controlli) in fasi successive per il conseguimento del risultato?	
No, il processo coinvolge una sola PA = 1	
Si, il processo coinvolge più di tre amministrazioni = 3	
Si, il processo coinvolge più di cinque amministrazioni = 5	
punteggio assegnato	2
Criterio 4: valore economico	
Qual è l'impatto economico del processo?	
Ha rilevanza esclusivamente interna = 1	
Comporta l'attribuzione di vantaggi a soggetti esterni, ma di non particolare rilievo economico = 3	
Comporta l'affidamento di considerevoli vantaggi a soggetti esterni (es. mancata sanzione) = 5	
punteggio assegnato	5
Criterio 5: frazionabilità del processo	
Il risultato finale del processo può essere raggiunto anche effettuando una pluralità di operazioni di entità economica ridotta che, considerate complessivamente, alla fine assicurano lo stesso risultato?	
No = 1	
Si = 5	
punteggio assegnato	1
Criterio 6: controlli	
Anche sulla base dell'esperienza pregressa, il tipo di controllo applicato sul processo è adeguato a neutralizzare il rischio?	
Si, costituisce un efficace strumento di neutralizzazione = 1	
Si, è molto efficace = 2	
Si, per una percentuale approssimativa del 50% = 3	
Si, ma in minima parte = 4	
No, il rischio rimane indifferente = 5	
punteggio assegnato	4
Valore stimato della probabilità	3,67

0 = nessuna probabilità; 1 = improbabile; 2 = poco probabile; 3 = probabile; 4 = molto probabile; 5 = altamente probabile.

Procedimento per l'insediamento di una cava

2. Valutazione dell'impatto

Criterio 1: impatto organizzativo	
Rispetto al totale del personale impiegato nel singolo servizio (unità organizzativa semplice) competente a svolgere il processo (o la fase del processo di competenza della PA) nell'ambito della singola PA, quale percentuale di personale è impiegata nel processo? (Se il processo coinvolge l'attività di più servizi nell'ambito della stessa PA occorre riferire la percentuale al personale impiegato nei servizi coinvolti)	
fino a circa il 20% = 1	
fino a circa il 40% = 2	
fino a circa il 60% = 3	
fino a circa il 80% = 4	
fino a circa il 100% = 5	
punteggio assegnato	1
Criterio 2: impatto economico	
Nel corso degli ultimi cinque anni sono state pronunciate sentenze della Corte dei Conti a carico di dipendenti (dirigenti o dipendenti) della PA o sono state pronunciate sentenze di risarcimento del danno nei confronti della PA per la medesima tipologia di evento o di tipologie analoghe?	
No = 1	
Si = 5	
punteggio assegnato	1
Criterio 3: impatto reputazionale	
Nel corso degli ultimi anni sono stati pubblicati su giornali o riviste articoli aventi ad oggetto il medesimo evento o eventi analoghi?	
No = 0	
Non ne abbiamo memoria = 1	
Si, sulla stampa locale = 2	
Si, sulla stampa nazionale = 3	
Si, sulla stampa locale e nazionale = 4	
Si sulla stampa, locale, nazionale ed internazionale = 5	
punteggio assegnato	0
Criterio 4: impatto sull'immagine	
A quale livello può collocarsi il rischio dell'evento (livello apicale, intermedio, basso), ovvero la posizione/il ruolo che l'eventuale soggetto riveste nell'organizzazione è elevata, media o bassa?	
a livello di addetto = 1	
a livello di collaboratore o funzionario = 2	
a livello di dirigente di ufficio non generale, ovvero posizione apicale o posizione organizzativa = 3	
a livello di dirigente d'ufficio generale = 4	
a livello di capo dipartimento/segretario generale = 5	
punteggio assegnato	3
Valore stimato dell'impatto	1,25
0 = nessun impatto; 1 = marginale; 2 = minore; 3 = soglia; 4 = serio; 5 = superiore	

3. Valutazione complessiva del rischio

Valutazione complessiva del rischio = probabilità x impatto	4,58
---	-------------

Scheda 51

Procedimento urbanistico per l'insediamento di un centro commerciale

1. Valutazione della probabilità

Criteri	Punteggi
Criterio 1: discrezionalità	
Il processo è discrezionale?	
No, è del tutto vincolato = 1	
E' parzialmente vincolato dalla legge e da atti amministrativi (regolamenti, direttive, circolari) = 2	
E' parzialmente vincolato solo dalla legge = 3	
E' parzialmente vincolato solo da atti amministrativi (regolamenti, direttive, circolari) = 4	
E' altamente discrezionale = 5	
punteggio assegnato	5
Criterio 2: rilevanza esterna	
Il processo produce effetti diretti all'esterno dell'amministrazione di riferimento?	
No, ha come destinatario finale un ufficio interno = 2	
Si, il risultato del processo è rivolto direttamente ad utenti esterni = 5	
punteggio assegnato	5
Criterio 3: complessità del processo	
Si tratta di un processo complesso che comporta il coinvolgimento di più amministrazioni (esclusi i controlli) in fasi successive per il conseguimento del risultato?	
No, il processo coinvolge una sola PA = 1	
Si, il processo coinvolge più di tre amministrazioni = 3	
Si, il processo coinvolge più di cinque amministrazioni = 5	
punteggio assegnato	3
Criterio 4: valore economico	
Qual è l'impatto economico del processo?	
Ha rilevanza esclusivamente interna = 1	
Comporta l'attribuzione di vantaggi a soggetti esterni, ma di non particolare rilievo economico = 3	
Comporta l'affidamento di considerevoli vantaggi a soggetti esterni (es. mancata sanzione) = 5	
punteggio assegnato	5
Criterio 5: frazionabilità del processo	
Il risultato finale del processo può essere raggiunto anche effettuando una pluralità di operazioni di entità economica ridotta che, considerate complessivamente, alla fine assicurano lo stesso risultato?	
No = 1	
Si = 5	
punteggio assegnato	5
Criterio 6: controlli	
Anche sulla base dell'esperienza pregressa, il tipo di controllo applicato sul processo è adeguato a neutralizzare il rischio?	
Si, costituisce un efficace strumento di neutralizzazione = 1	
Si, è molto efficace = 2	
Si, per una percentuale approssimativa del 50% = 3	
Si, ma in minima parte = 4	
No, il rischio rimane indifferente = 5	
punteggio assegnato	1
Valore stimato della probabilità	4,00

0 = nessuna probabilità; 1 = improbabile; 2 = poco probabile; 3 = probabile; 4 = molto probabile; 5 = altamente probabile.

Procedimento urbanistico per l'insediamento di un centro commerciale

2. Valutazione dell'impatto

Criterio 1: impatto organizzativo	
Rispetto al totale del personale impiegato nel singolo servizio (unità organizzativa semplice) competente a svolgere il processo (o la fase del processo di competenza della PA) nell'ambito della singola PA, quale percentuale di personale è impiegata nel processo? (Se il processo coinvolge l'attività di più servizi nell'ambito della stessa PA occorre riferire la percentuale al personale impiegato nei servizi coinvolti)	
fino a circa il 20% = 1	
fino a circa il 40% = 2	
fino a circa il 60% = 3	
fino a circa il 80% = 4	
fino a circa il 100% = 5	
punteggio assegnato	1
Criterio 2: impatto economico	
Nel corso degli ultimi cinque anni sono state pronunciate sentenze della Corte dei Conti a carico di dipendenti (dirigenti o dipendenti) della PA o sono state pronunciate sentenze di risarcimento del danno nei confronti della PA per la medesima tipologia di evento o di tipologie analoghe?	
No = 1	
Si = 5	
punteggio assegnato	1
Criterio 3: impatto reputazionale	
Nel corso degli ultimi anni sono stati pubblicati su giornali o riviste articoli aventi ad oggetto il medesimo evento o eventi analoghi?	
No = 0	
Non ne abbiamo memoria = 1	
Si, sulla stampa locale = 2	
Si, sulla stampa nazionale = 3	
Si, sulla stampa locale e nazionale = 4	
Si sulla stampa, locale, nazionale ed internazionale = 5	
punteggio assegnato	0
Criterio 4: impatto sull'immagine	
A quale livello può collocarsi il rischio dell'evento (livello apicale, intermedio, basso), ovvero la posizione/il ruolo che l'eventuale soggetto riveste nell'organizzazione è elevata, media o bassa?	
a livello di addetto = 1	
a livello di collaboratore o funzionario = 2	
a livello di dirigente di ufficio non generale, ovvero posizione apicale o posizione organizzativa = 3	
a livello di dirigente d'ufficio generale = 4	
a livello di capo dipartimento/segretario generale = 5	
punteggio assegnato	3
Valore stimato dell'impatto	1,25
0 = nessun impatto; 1 = marginale; 2 = minore; 3 = soglia; 4 = serio; 5 = superiore	

3. Valutazione complessiva del rischio

Valutazione complessiva del rischio = probabilità x impatto	5,00
---	-------------

Scheda 51

Procedimento urbanistico per l'insediamento di un centro commerciale

N.B.: i numeri che abbiamo inserito nella colonna "Punteggi" sono un mero esempio, per cui devono essere personalizzati da ogni ente

1. Valutazione della probabilità

Criteria	Punteggi
Criterio 1: discrezionalità	
Il processo è discrezionale?	
No, è del tutto vincolato = 1	
E' parzialmente vincolato dalla legge e da atti amministrativi (regolamenti, direttive, circolari) = 2	
E' parzialmente vincolato solo dalla legge = 3	
E' parzialmente vincolato solo da atti amministrativi (regolamenti, direttive, circolari) = 4	
E' altamente discrezionale = 5	
punteggio assegnato	5
Criterio 2: rilevanza esterna	
Il processo produce effetti diretti all'esterno dell'amministrazione di riferimento?	
No, ha come destinatario finale un ufficio interno = 2	
Si, il risultato del processo è rivolto direttamente ad utenti esterni = 5	
punteggio assegnato	5
Criterio 3: complessità del processo	
Si tratta di un processo complesso che comporta il coinvolgimento di più amministrazioni (esclusi i controlli) in fasi successive per il conseguimento del risultato?	
No, il processo coinvolge una sola PA = 1	
Si, il processo coinvolge più di tre amministrazioni = 3	
Si, il processo coinvolge più di cinque amministrazioni = 5	
punteggio assegnato	3
Criterio 4: valore economico	
Qual è l'impatto economico del processo?	
Ha rilevanza esclusivamente interna = 1	
Comporta l'attribuzione di vantaggi a soggetti esterni, ma di non particolare rilievo economico = 3	
Comporta l'affidamento di considerevoli vantaggi a soggetti esterni (es. mancata sanzione) = 5	
punteggio assegnato	5
Criterio 5: frazionabilità del processo	
Il risultato finale del processo può essere raggiunto anche effettuando una pluralità di operazioni di entità economica ridotta che, considerate complessivamente, alla fine assicurano lo stesso risultato?	
No = 1	
Si = 5	
punteggio assegnato	5
Criterio 6: controlli	
Anche sulla base dell'esperienza pregressa, il tipo di controllo applicato sul processo è adeguato a neutralizzare il rischio?	
Si, costituisce un efficace strumento di neutralizzazione = 1	
Si, è molto efficace = 2	
Si, per una percentuale approssimativa del 50% = 3	
Si, ma in minima parte = 4	
No, il rischio rimane indifferente = 5	
punteggio assegnato	1
Valore stimato della probabilità	4,00

0 = nessuna probabilità; 1 = improbabile; 2 = poco probabile; 3 = probabile; 4 = molto probabile; 5 = altamente probabile.

Procedimento urbanistico per l'insediamento di un centro commerciale

2. Valutazione dell'impatto

Criterio 1: impatto organizzativo	
Rispetto al totale del personale impiegato nel singolo servizio (unità organizzativa semplice) competente a svolgere il processo (o la fase del processo di competenza della PA) nell'ambito della singola PA, quale percentuale di personale è impiegata nel processo? (Se il processo coinvolge l'attività di più servizi nell'ambito della stessa PA occorre riferire la percentuale al personale impiegato nei servizi coinvolti)	
fino a circa il 20% = 1	
fino a circa il 40% = 2	
fino a circa il 60% = 3	
fino a circa il 80% = 4	
fino a circa il 100% = 5	
punteggio assegnato	2
Criterio 2: impatto economico	
Nel corso degli ultimi cinque anni sono state pronunciate sentenze della Corte dei Conti a carico di dipendenti (dirigenti o dipendenti) della PA o sono state pronunciate sentenze di risarcimento del danno nei confronti della PA per la medesima tipologia di evento o di tipologie analoghe?	
No = 1	
Si = 5	
punteggio assegnato	1
Criterio 3: impatto reputazionale	
Nel corso degli ultimi anni sono stati pubblicati su giornali o riviste articoli aventi ad oggetto il medesimo evento o eventi analoghi?	
No = 0	
Non ne abbiamo memoria = 1	
Si, sulla stampa locale = 2	
Si, sulla stampa nazionale = 3	
Si, sulla stampa locale e nazionale = 4	
Si sulla stampa, locale, nazionale ed internazionale = 5	
punteggio assegnato	1
Criterio 4: impatto sull'immagine	
A quale livello può collocarsi il rischio dell'evento (livello apicale, intermedio, basso), ovvero la posizione/il ruolo che l'eventuale soggetto riveste nell'organizzazione è elevata, media o bassa?	
a livello di addetto = 1	
a livello di collaboratore o funzionario = 2	
a livello di dirigente di ufficio non generale, ovvero posizione apicale o posizione organizzativa = 3	
a livello di dirigente d'ufficio generale = 4	
a livello di capo dipartimento/segretario generale = 5	
punteggio assegnato	3
Valore stimato dell'impatto	1,75
0 = nessun impatto; 1 = marginale; 2 = minore; 3 = soglia; 4 = serio; 5 = superiore	

3. Valutazione complessiva del rischio

Valutazione complessiva del rischio = probabilità x impatto	7,00
---	-------------

Triennio 2024-2026

Sezione 3

PIANO TRIENNALE DEL FABBISOGNO DEL PERSONALE

L'art. 6 del D. Lgs. n. 165/2001, come modificato dall'art. 4 del D. Lgs. n. 75/2017, prevede che le amministrazioni pubbliche, allo scopo di ottimizzare l'impiego delle risorse pubbliche disponibili e perseguire obiettivi di performance organizzativa, efficienza, economicità e qualità dei servizi ai cittadini, adottino il piano triennale dei fabbisogni di personale, in coerenza con la pianificazione pluriennale delle attività e della performance, nonché con le linee di indirizzo emanate con il D.M. 08.05.2018, ai sensi dell'articolo 6-ter. Qualora siano individuate eccedenze di personale, si applica l'art. 33.

Con decreto 08/05/2018 il Ministro per la semplificazione e la pubblica amministrazione ha definito le "Linee di indirizzo per la predisposizione dei piani dei fabbisogni di personale da parte delle Amministrazioni pubbliche" necessarie per l'attuazione dell'art. 6-ter del D. Lgs. n. 165/2001, come modificato dall'art. 22, comma 1, del D. Lgs. n. 75/2017.

Il piano dei fabbisogni deve essere coerente con l'attività di programmazione generale dell'Ente e deve svilupparsi, nel rispetto dei vincoli finanziari, in armonia con gli obiettivi definiti nel ciclo della performance, ovvero con gli obiettivi che l'Ente intende raggiungere nel periodo di riferimento (obiettivi generali e obiettivi specifici, ai sensi dell'art. 5, comma 1, del D. Lgs. n. 150/2009). La programmazione dei fabbisogni trova il suo naturale sbocco nel reclutamento effettivo del personale, attraverso la prioritaria individuazione delle figure professionali idonee, nel rispetto dei principi di merito, trasparenza e imparzialità, per le quali devono essere richieste competenze e attitudini, oltre che conoscenze specifiche. Previa analisi delle esigenze, da un punto di vista quantitativo e qualitativo, per le amministrazioni diverse dalle amministrazioni statali, il piano dei fabbisogni di personale si sviluppa in prospettiva triennale ed è adottato annualmente nel rispetto delle previsioni dei cui all'art. 6, commi 2 e 3, del D. Lgs. n. 165/2001; l'eventuale modifica in corso d'anno è consentita a fronte di situazioni nuove e non prevedibili e deve essere, in ogni caso, adeguatamente motivata.

Il Dpr 4 giugno 2022 n. 81 "Regolamento recante individuazione degli adempimenti relativi ai Piani assorbiti dal Piano integrato di attività e organizzazione" all'articolo 1 detta gli adempimenti assorbiti dal PIAO: ai sensi di quanto previsto dall'articolo 6, comma 1, del D.L. 80/2021 sono soppressi, in quanto assorbiti nelle apposite sezioni del Piao, gli adempimenti inerenti una serie di Piani, tra cui il Piano dei fabbisogni di cui all'articolo 6 commi 1, 4 e 6 del Dlgs 165/2001. Tuttavia l'obbligatorietà del Piano si deduce dal TUEL (art. 70, comma 4) laddove, nel rispetto di quanto previsto nel principio contabile applicato concernente la programmazione (allegato 4/1 al D.Lgs.118/2011), qualifica il Piano Triennale del Fabbisogno del Personale come elemento costitutivo del DUP. Il punto 8.2, lettera j, del richiamato principio contabile prescrive che nel contenuto minimo della sezione operativa del DUP deve essere compresa la programmazione del fabbisogno del personale a livello triennale e annuale.

Per quanto concerne le limitazioni di spesa vigente e le facoltà assunzionali, si rimanda alla legge regionale 17 luglio 2015 n. 18 come modificata dalla legge regionale 6 novembre 2020, n. 20. Secondo quanto prescritto dal nuovo articolo 19, a decorrere dal 1° gennaio 2021, gli enti locali della Regione Friuli Venezia Giulia sono tenuti ad assicurare:

- ≠ l'equilibrio di bilancio in applicazione della normativa statale
- ≠ la sostenibilità del debito ai sensi dell'articolo 21 della medesima legge regionale
- ≠ la sostenibilità della spesa di personale ai sensi dell'articolo 22 della medesima legge regionale, quale obbligo anche ai fini dei vincoli per il reclutamento e per il contenimento della spesa di personale.

In particolare, l'art. 22 della L.R.18/2015 stabilisce che gli enti locali assicurano la sostenibilità della spesa complessiva di personale, al lordo degli oneri riflessi e al netto dell'IRAP, mantenendo la medesima entro un valore soglia, differenziato per classi demografiche, che viene stabilito con deliberazione della Giunta regionale. I valori soglia approvati con deliberazione della Giunta regionale n. 1885/2020, sono stati aggiornati, a decorrere dal 2022, con deliberazione n. 1994/2021, da ultimo integrata con deliberazione n. 561/2022.

Il valore soglia da rispettare da parte dell'Ente per l'anno 2024 è pari al 27,30%, mentre per il 2025 e il 2026 è pari al 25,80% (comprensivo dell'incremento percentuale in relazione al debito – tab. 3 D.G.R. 1885/2020).

La spesa del personale prevista per il triennio 2024-2026 è illustrata dai seguenti prospetti, ove viene dimostrato il rispetto dei vincoli di finanza pubblica:

CALCOLO CAPACITA' ASSUNZIONALE			
ENTRATE CORRENTI AL NETTO FCDE BILANCIO DI PREVISIONE 2024-2026			
	2024	2025	2026
TITOLO I	1.937.206,00	1.929.467,00	1.925.467,00
TITOLO II	1.587.845,74	1.530.582,13	1.525.189,13
TITOLO III	655.668,45	607.818,45	574.818,45
a detrarre rimborsi personale IN CONVENZIONE	35.562,00	35.562,00	35.562,00
a detrarre rimborsi CANTIERI LAVORO	8.258,30		
TOTALE ENTRATE CORRENTI	4.224.540,49	4.103.429,58	4.061.036,58
FCDE ACCANTONATO IN BILANCIO	111.322,47	110.455,70	108.558,10
TOTALE ENTRATE NETTE	4.113.218,02	3.992.973,88	3.952.478,48
VALORE SOGLIA DGR 1885-2020 d) comuni da 3.000 a 4.999 abitanti	24,30%	24,30%	24,30%
INCREMENTO PERCENTUALE VALORE SOGLIA IN RELAZIONE AL DEBITO - TABELLA 3 DGR 1885-2020	1,50%	3%	1,50%
VALORE SOGLIA CON INCREMENTO PREMIO ONERI INDEBITAMENTO - DGR 1885-2020	25,80%	27,30%	25,80%

RISPETTO DEL LIMITE			
SPESE DEL BILANCIO DI PREVISIONE 2024-2026			
	2024	2025	2026
U.1.01.00.00.000	892.841,38	924.216,38	906.947,38
U.1.03.02.12.000	35.837,30	5.000,00	5.000,00
U.1.09.01.01.001+ U. 1.04.01.02.03 (spese personale in convenzione)	25.000,00	33.000,00	33.000,00
a detrarre rimborsi personale IN CONVENZIONE	35.562,00	35.562,00	35.562,00
a detrarre spese per CANTIERI LAVORO	8258,30		
TOTALE SPESA DI PERSONALE	997.498,98	997.778,38	980.509,38
LIMITE CALCOLATO	24,25%	24,99%	24,81%

Di seguito viene presentato il Piano Triennale di Fabbisogno di Personale 2024/2026, redatto in coerenza con la programmazione finanziaria e di bilancio, con la precisazione che, ai sensi dell'**art. 9, co. 1-quinquies del D.L. 24 giugno 2016, n. 113**, in caso di mancato rispetto dei termini per l'approvazione dei documenti contabili, vige il divieto di assunzione fino alla data di successiva approvazione.

Programmazione fabbisogno di personale e piano delle assunzioni nel triennio 2024/2026

Categoria	Profilo	Numero di unità di cui si necessita (a tempo indeterminato)	Numero di unità già in forza	Numero di unità da reclutare (a tempo indetermin.)	Modalità di reclutamento e tempistiche	NOTE
Cat. D	Istruttore direttivo amministrativo	2	2	0		Prevista cessazione di n.1 unità di personale per pensionamento nell'anno 2025.
Cat. D	Istruttore direttivo contabile	1	1	0		
Cat. D	Istruttore direttivo tecnico / Funzionario tecnico	1	0	1	Mobilità, utilizzo di graduatorie di altri enti o concorso	Sostituzione personale cessato in data 31.01.2024.
Cat. C	Istruttore amministrativo e/o contabile	7	4	3	<u>N. 1 Istruttore amministrativo</u> (Area Affari Generali e Attività cult.): Mobilità, utilizzo di graduatorie di altri enti o concorso; <u>N. 1 Istruttore amministrativo/contabile</u> (Area Economia e Fin.): Mobilità, utilizzo di graduatorie di altri enti o concorso; <u>N. 1 Istruttore amministrativo/contabile</u> (Area Affari Generali e Att. cult.): Mobilità, utilizzo di graduatorie di altri enti o concorso (assunzione prevista nell'anno 2025).	Effettuato reclutamento di n. 1 Istruttore amministrativo mediante agenzia di somministrazione lavoro a tempo determinato fino al 22.07.2024, in attesa autorizzazione utilizzo graduatoria di altro Ente. Assunzione di n. 1 Istruttore amministrativo/contabile in sostituzione di Istruttore contabile cessato per dimissioni.
Cat. C	Istruttore tecnico	4	4	0	<u>N. 1 Istruttore tecnico</u> (Area Tecnico-manutentiva): Mobilità, utilizzo di graduatorie di altri enti o concorso	Prevista cessazione di n. 1 unità in data 13.03.2024.
Cat. PLA	Agente di polizia locale	3	2	1	<u>N. 1 Agente di polizia locale</u> : Mobilità, utilizzo di graduatorie di altri enti o concorso	Avviata la procedura per utilizzo graduatoria di altro Ente
Cat.B	Operaio specializzato	2	2	0		
Cat. B	Collaboratore amm.vo L. 68/99	1	1	0		
TOTALE		21	16	5		Viene previsto il turn-over del personale che dovesse cessare nel corso dell'anno per pensionamenti, dimissioni o trasferimenti ad altro ente mediante le seguenti modalità: mobilità, utilizzo graduatorie di altri enti o concorso.

CONVENZIONI ANNI 2024-2025-2026

Le convenzioni in essere, o da stipularsi, nel triennio di riferimento, per la gestione convenzionata dei servizi riguardano:

- convenzione ex art. 30 D.Lgs 165/2001, già in essere, per la gestione in forma associata del Servizio Finanziario, con il Comune di San Martino al Tagliamento;
- convenzione ex art. 30 D.Lgs 165/2001, già in essere, per la gestione in forma associata del Servizio di Polizia Locale, con i Comuni di San Martino al Tagliamento e Casarsa della Delizia;
- nuova convenzione con uno o più comuni, da individuare, per la gestione associata del servizio di segreteria ex art. 98, co. 3 del D.Lgs. n. 267/2000 e art. 10 D.P.R. n. 465/1997;
- Possibile stipula di nuove convenzioni e/o accordi con altri Enti per l'utilizzo parziale di personale a supporto attività degli uffici, mediante utilizzo dei risparmi derivanti da cessazioni intervenute nell'anno e nei limiti di spesa già previsti.

LAVORO FLESSIBILE ANNI 2024-2025-2026

Sono previste le seguenti figure:

- n. 1 unità di personale di cat. C "Istruttore amministrativo, a tempo determinato, mediante Agenzia di somministrazione lavoro per Servizio Cultura/Biblioteca – contratto in essere con scadenza 22 luglio 2024.
- Possibile stipula di nuovi contratti mediante Agenzia di somministrazione lavoro per sostituzione personale cessato dal servizio, in attesa dell'espletamento delle procedure per l'assunzione a tempo indeterminato previste nel Piano surriportato, mediante utilizzo dei risparmi conseguenti alle cessazioni intervenute nell'anno e nei limiti di spesa già previsti.



COMUNE DI VALVASONE ARZENE

Provincia di Pordenone

PIANO INTEGRATO DI ATTIVITA' E ORGANIZZAZIONE

TRIENNIO 2024-2026

Sezione 3 - Appendice

PIANO TRIENNALE DELLE AZIONI POSITIVE

(D.lgs. 198 del 11.04.2006 "Codice delle pari opportunità tra uomo e donna, a norma dell'articolo 6 della legge 28 novembre 2005, n. 246)

Premessa

Il Decreto Legislativo n. 198/2006 prevede che gli Enti, tra cui le Amministrazioni Comunali, predispongano piani triennali di azioni positive tendenti ad assicurare, nel loro rispettivo ambito, la rimozione degli ostacoli che, di fatto, impediscono la piena realizzazione di pari opportunità di lavoro e nel lavoro tra uomini e donne. Detti piani debbono, tra l'altro, promuovere l'inserimento delle donne nei settori e livelli professionali nei quali sono sottorappresentate e favorire il riequilibrio della presenza femminile nelle attività e nelle posizioni gerarchiche ove sussiste un divario tra generi non inferiore a due terzi. Il Comune di Valvasone Arzene intende assicurare con il presente atto la rimozione degli ostacoli che impediscono la piena realizzazione di pari opportunità di lavoro e nel lavoro tra uomini e donne.

GLI OBIETTIVI DEL D.LGS. N. 198/2006 SONO I SEGUENTI:

- Divieto di discriminazione nell'accesso al lavoro, alla formazione e alla promozione professionali e nelle condizioni di lavoro (art. 27)
- Divieto di discriminazione retributiva (art. 28)
- Divieto di discriminazione nella prestazione lavorativa e nella carriera (art. 29)
- Divieto di discriminazione nell'accesso alle prestazioni previdenziali e pensionistiche (art. 30 e 30 bis)
- Divieto di discriminazione nell'accesso agli impieghi pubblici (art. 31)

ULTERIORI OBIETTIVI POSTI DAL D.LGS. N. 150/2009 (ATTUAZIONE DELLA LEGGE 4 MARZO 2009, N. 15, IN MATERIA DI OTTIMIZZAZIONE DELLA PRODUTTIVITÀ DEL LAVORO PUBBLICO E DI EFFICIENZA E TRASPARENZA DELLE PUBBLICHE AMMINISTRAZIONI):

All'art. 8 *Ambiti di misurazione e valutazione della performance organizzativa*, al comma 1, è previsto che la misurazione e valutazione della performance organizzativa dei dirigenti e del personale delle Amministrazioni pubbliche, riguardi anche il raggiungimento degli obiettivi di promozione delle pari opportunità (lett. h). Il compito di verificare i risultati e le buone pratiche di promozione delle pari opportunità (art. 14, comma 4, lett. h) è dell'Organismo Indipendente di Valutazione della performance, istituito presso questo Ente.

Il Comune di Valvasone Arzene garantisce pari opportunità per l'accesso al lavoro, per il trattamento economico, per l'accesso alle prestazioni previdenziali.

L'art. 57, comma 1, del D.Lgs. n. 165 del 30.03.2001 prevede a carico delle Pubbliche Amministrazioni, al fine di garantire pari opportunità tra uomini e donne per l'accesso al lavoro ed il trattamento sul lavoro, tra gli altri l'onere di:

- riservare alle donne, salva motivata impossibilità, almeno un terzo dei posti di componente delle commissioni di concorso, fermo restando il principio di cui all'articolo 35, comma 3, lettera e);
- adottare propri atti regolamentari per assicurare pari opportunità fra uomini e donne sul lavoro, conformemente alle direttive impartite dalla Presidenza del Consiglio dei ministri - Dipartimento della funzione pubblica;
- garantire la partecipazione delle proprie dipendenti ai corsi di formazione e di aggiornamento professionale in rapporto proporzionale alla loro presenza nelle amministrazioni interessate ai corsi medesimi, adottando modalità organizzative atte a favorirne la partecipazione, consentendo la conciliazione fra vita professionale e vita familiare;
- possibilità di finanziare programmi di azioni positive e l'attività dei Comitati unici di garanzia per le pari opportunità, per la valorizzazione del benessere di chi lavora e contro le discriminazioni, nell'ambito delle proprie disponibilità di bilancio.

A tal fine il Comune di Valvasone Arzene:

- Garantisce che la composizione delle Commissioni di Concorso è conforme a quanto stabilito dalla normativa vigente e che pertanto viene sempre attivata la ricerca di componenti di entrambi i sessi;
- Promuove la presenza delle donne nei ruoli di vertice e decisionali e pertanto gli incarichi dirigenziali e di posizione organizzativa sono conferiti tenendo conto delle condizioni di pari opportunità e che comunque alla componente femminile non viene impedita la valorizzazione e la carriera, come si evince dal prospetto di seguito riportato;
- Garantisce il medesimo trattamento retributivo senza distinzioni tra uomini e donne.

Di seguito si riepiloga la situazione del personale in servizio con riferimento alla data dell'01/01/2024:

Tab. 1 composizione del personale dipendente:

Categoria	Maschi	%	Femmine	%
A	0	0	0	0
B	2	66,67%	1	33,33%
C	3	33,33%	6	66,67%
PLA	1	50,00%	1	50,00%
PLB	0	0	0	0
D	0	0	4	100,00%
TOTALE	6	33,33%	12	66,67%

Tab. 2 Direzione strutture di livello non dirigenziale (posizioni organizzative):

Maschi	%	Femmine	%
0	0	3	100,00

INTERVENTI FORMATIVI

L'art. 1, comma 1, lett. c), del D.Lgs. n. 165 del 30.03.2001 prevede la realizzazione della migliore utilizzazione delle risorse umane nelle pubbliche amministrazioni, curando la formazione e lo sviluppo professionale dei dipendenti. Il Comune di Valvasone Arzene

assicura al personale la formazione e l'aggiornamento, senza discriminazioni tra uomini e donne, come metodo permanente per assicurare l'efficienza degli uffici:

AZIONI POSITIVE TRIENNIO 2024-2026

L'Amministrazione prevede nel triennio prevede di:

1. favorire politiche di conciliazione tra lavoro professionale e lavoro familiare attraverso azioni che prendano in considerazione le condizioni e le esigenze di donne e uomini all'interno dell'organizzazione, in equilibrio con le esigenze dei servizi dell'ente ed attuando opportuni adeguamenti organizzativi;
2. garantire e programmare percorsi formativi specifici nel rispetto delle disposizioni di cui al D.L. 198/2006;
3. utilizzare sistemi selettivi premianti, secondo logiche meritocratiche che valorizzino i dipendenti meritevoli attraverso l'attribuzione degli incentivi economici e delle progressioni economiche e di carriera, senza discriminazioni di genere;
4. garantire la pari opportunità per l'accesso alle procedure selettive o di attribuzione di incarichi di responsabilità;
5. garantire la piena conoscibilità al personale neo assunto degli atti di regolamentazione e di disciplina del rapporto di lavoro;
6. adeguare gli atti e i regolamentari dell'Ente alle nuove disposizioni in materia di promozione delle pari opportunità;

FINANZIAMENTO DEL PROGRAMMA CONTENUTO NEL PIANO DELLE AZIONI POSITIVE

I costi derivanti dall'attivazione delle azioni positive contenute nel presente piano, trovano finanziamento nel bilancio di previsione 2024-2026 approvato con deliberazione di Consiglio Comunale n. 74 del 27.12.2023.



COMUNE DI VALVASONE ARZENE

Provincia di Pordenone

PIANO INTEGRATO DI ATTIVITÀ E ORGANIZZAZIONE

Triennio 2024-2026

Sezione 3 - Appendice

PIANO TRIENNALE DELLA FORMAZIONE

Parte Prima	
PREMESSE	<p>Il Piano delle proposte delle attività formative è il documento programmatico che - partendo dal fabbisogno formativo rilevato e dagli obiettivi strategici e gestionali dell'Amministrazione - individua le azioni a supporto della crescita professionale del personale e definisce le modalità di gestione delle risorse a disposizione per la realizzazione di tali attività. La formazione assume un ruolo fondamentale di supporto al processo di cambiamento organizzativo e all'innovazione che non riguarda soltanto la parte tecnologica ma anche la capacità di rinnovare il proprio modo di essere professionisti nella comunità e di partecipare attivamente al miglioramento dell'efficacia dei servizi offerti ai cittadini.</p> <p>L'obiettivo ambizioso è quello di una Pubblica Amministrazione moderna, fondata sulla valorizzazione delle persone, attraverso l'attivazione di percorsi di formazione professionale che ne consolidino le conoscenze e le potenzialità e rendano agevole sostenere la sfida dell'utilizzo delle risorse.</p> <p>Per questo è importante erogare formazione di qualità adeguata tramite la progettazione di interventi volti a colmare le carenze di competenza e a trasformare la PA da "struttura basata su procedure e adempimenti" a "organizzazione incentrata su obiettivi e risultati", con dipendenti in grado di trovare soluzioni ai problemi e formate in modo da essere in possesso di un insieme di competenze indispensabili e complementari all'aggiornamento giuridico-normativo.</p> <p>Nel triennio assume importante rilievo strategico l'impegno dell'Amministrazione del Comune a dedicare risorse e attenzione su tematiche sia tecniche sia trasversali.</p> <p>Attraverso un'azione mirata e condivisa la Formazione così strutturata assolve ad un duplice compito:</p> <ul style="list-style-type: none">- la valorizzazione delle risorse umane- il miglioramento e l'innovazione dei processi e dei servizi. <p>L'Amministrazione, in attuazione delle previsioni del Piano di prevenzione della corruzione, promuove la formazione in materia di eticità dei comportamenti per il raggiungimento del bene pubblico.</p> <p>Inoltre, il Comune in armonia con quanto stabilito nel Piano azioni positive, s'impegna a garantire a tutti i dipendenti la possibilità di partecipare a corsi di formazione e di aggiornamento professionale sia all'interno dell'Ente che in sedi vicine che in modalità webinar.</p>
CARATTERISTICHE DEL PIANO	<p>Per garantire l'adattabilità della programmazione formativa alle effettive necessità del personale, il Piano viene definito attraverso "proposte formative" ed è un documento flessibile, costantemente monitorato e realizzato rispetto alle priorità, in coerenza con l'evoluzione del contesto organizzativo, improntato sulle seguenti caratteristiche:</p>

	<ul style="list-style-type: none"> • continuità: la formazione deve essere intesa quale metodo permanente per assicurare il costante adeguamento delle competenze professionali dei dipendenti; • uguaglianza e pari opportunità: la formazione viene progettata e offerta a tutti i dipendenti in relazione alle effettive esigenze formative e professionali rilevate; • partecipazione: il processo di formazione prevede momenti e modalità di coinvolgimento dei dipendenti nelle diverse sue fasi. <p>Tali caratteristiche sono garantite attraverso le seguenti azioni:</p> <ul style="list-style-type: none"> • rilevazione dei fabbisogni formativi; • feedback sull'efficacia dei corsi (gradimento, apprendimento e impatto sul lavoro) e raccolta di proposte di miglioramento e segnalazioni; • condivisione: la programmazione dell'offerta formativa viene condivisa con i Responsabili di servizio; • adeguatezza: i corsi di formazione sono progettati sulla base delle esigenze formative proprie rispetto alle professionalità dei dipendenti ed agli obiettivi dell'Ente, garantendo un corretto equilibrio tra la formazione trasversale, le soft skills e quella specialistica/di settore, tra l'aggiornamento e la formazione per lo sviluppo professionale. <p>Le attività comprese nel presente Piano sono inoltre orientate a:</p> <ul style="list-style-type: none"> • dare attenzione alla efficienza; la formazione viene erogata anche sulla base di un'attenta valutazione e ponderazione tra qualità della formazione offerta e costo della stessa, e quindi vengono esaminate le differenti offerte formative anche in relazione a tale ottica; • dare supporto alla soluzione delle criticità dei servizi e al superamento del divario tra competenze già acquisite e competenze da acquisire; • rafforzare i processi di inserimento lavorativo del personale neoassunto e del personale assegnato ad altre mansioni; • accompagnare i dipendenti nei processi di innovazione e cambiamento richiesti alla Pubblica Amministrazione.
FASI DEL CICLO FORMATIVO	<p>Il Piano della Formazione viene inteso come un impegno reciproco tra Amministrazione e dipendenti.</p> <p>Il "ciclo della formazione" è composto da quattro fasi:</p> <ul style="list-style-type: none"> • rilevazione e analisi dei fabbisogni • progettazione e articolazione dei corsi • erogazione e gestione • monitoraggio e valutazione <p>La struttura circolare del ciclo formativo è finalizzata a un miglioramento continuo, così che la valutazione finale determini il momento di partenza per l'attività di analisi dei bisogni del periodo successivo.</p>
LA STRUTTURA DEL PIANO	<p>Il presente Piano è costruito tenendo conto della relazione esistente tra lo sviluppo delle competenze e delle capacità individuali del personale e gli obiettivi strategici dell'Ente, in modo che obiettivi e risultati creino una sinergia efficace per l'Amministrazione e allo stesso tempo motivante per il dipendente. In questo Piano sono stati programmati interventi formativi che coinvolgono il personale di tutte le categorie professionali delle diverse Aree per il triennio 2024-2026.</p> <p>Le proposte formative vengono realizzate in base alle priorità e alle risorse umane, finanziarie e strumentali a disposizione e qualora non vengano organizzate nel periodo di riferimento, possono essere spostate al successivo Piano della Formazione ovvero implementate.</p>
LE MODALITA' DI FRUIZIONE DELLA FORMAZIONE	<p>Con il termine "formazione" si intendono: corsi di formazione, corsi di aggiornamento, corsi di riqualificazione, corsi di specializzazione, corsi di perfezionamento, giornate di studio, seminari, convegni e altre forme di apprendimento online o in presenza. La partecipazione per ogni singola iniziativa programmata, previa autorizzazione del responsabile di Area, deve essere congruente alle attività lavorative svolte. La formazione,</p>

	<p>considerata a tutti gli effetti attività lavorativa, costituisce un diritto-dovere per il personale. Al termine dell'attività formativa - se frequentata regolarmente e per il numero di ore sufficienti a garantirne l'efficacia didattica - viene rilasciato un attestato di frequenza o di partecipazione e/o profitto, la cui copia (ad esclusione dei casi in cui l'attestato sia preparato e inviato al dipendente dall'Ufficio stesso) dovrà essere sempre trasmesso all'Ufficio Personale che provvede anche all'aggiornamento dei rispettivi fascicoli personali.</p> <p>L'attività formativa potrà essere erogata/fruita:</p> <ul style="list-style-type: none"> - in presenza; - a distanza attraverso le piattaforme telematiche a disposizione, con webinar da remoto in diretta o in differita. Tale modalità di erogazione online, inserita recentemente e particolarmente diffusa in periodi di lockdown, è ritenuta efficace e innovativa. Per evitare spreco di risorse finanziarie, la partecipazione a corsi gratuiti è favorita rispetto a quella a corsi a pagamento, qualora equivalenti. L'Ente si avvale, anche tramite progettazione e programmazione condivisa, di rapporti di collaborazione con alcune realtà territoriali, usufruendo tra le altre: • della formazione finanziata dalla Regione Fvg tramite la Fondazione ComPA FVG - Centro di competenza ANCI FVG per la Pubblica Amministrazione; • dei soggetti istituzionalmente ovvero contrattualmente tenuti a erogare formazione gratuita all'Ente di altri Istituti convenzionati e di abbonamenti che comportino una spesa a costi agevolati.
RISORSE DESTINATE ALLA FORMAZIONE	Cessato il vincolo relativo al limite delle risorse finanziarie stabilito dalla Legge 122 del 30 luglio 2010, di conversione del D.L. n. 78/2010, le risorse dedicate alla formazione sono quelle stanziare a bilancio dall'Amministrazione sul relativo capitolo di spesa.

Parte Seconda	
I CONTENUTI DEL PIANO	<p>La formazione verterà sui seguenti ambiti tematici:</p> <ul style="list-style-type: none"> - anticorruzione; - sicurezza sui luoghi di lavoro; - competenze informatiche digitali.
1. ANTICORRUZIONE	
Destinatari	Generale per tutti i dipendenti comunali; specifica per il RPCT
Finalità e obiettivi	Trasmissione valori e principi della PA; prevenzione della corruzione e dell'illegalità e diffusione della cultura dell'integrità, della responsabilità, della trasparenza e della buona amministrazione; contrasto alla violenza di genere e prevenzione e contrasto di ogni forma di discriminazione.
Struttura contenuti	e L. 190/2012, D.Lgs. 33/2013, D.P.R. 62/2013, Codice di comportamento dell'Ente, Piano anticorruzione del Comune e principali provvedimenti ANAC, contestualizzati con esempi concreti tratti dalla cronaca o frutto di esperienze personali condivise (doc. ANAC, Orientamenti per la pianificazione anticorruzione e trasparenza 2022); obblighi dei lavoratori, sistema sanzionatorio per il caso di inosservanza degli stessi e procedimento disciplinare. Principi delle pari opportunità e Piano azioni positive.
Tempistica	Triennio 2024-2026
Ente erogatore	COMPA FVG / altri da identificare
Modalità	lezioni collettive, supportate da slides, online
Costi	Da quantificare su preventivo
2. SICUREZZA SUI LUOGHI DI LAVORO	
Destinatari	tutti i dipendenti comunali, i somministrati, i tirocinanti e i volontari di protezione civile
Finalità e obiettivi	prevenzione della sicurezza sui luoghi di lavoro

Struttura contenuti	e	conoscenza normativa in materia di sicurezza sui luoghi di lavoro (d.lgs. n. 81/08)
Tempistica		Triennio 2024-2026
Ente erogatore		FABRIS SECURITAS di Pordenone
Modalità		Sia in presenza che on line
Costi		Da definire
3. COMPETENZE INFORMATICHE DIGITALI		
Destinatari		Tutti i dipendenti comunali e, per gli specifici programmi, gli utilizzatori
Finalità e obiettivi		Rilevazione competenze - a mezzo del progetto attivato dalla Funzione Pubblica e denominato "Syllabus" - e accrescimento competenze digitali dei dipendenti
Struttura contenuti	e	C.A.D. d.lgs. 82/2005, Accessibilità, Piano per l'informatica, Direttive Agid; programmi in uso (word, Excel, PowerPoint, Autocad, Building Information Modeling, SIT-GIS, Ascot, Tecnologie avanzate Droni-modellazioni tridimensionali-fotogrammetria); Manuale di gestione e Manuale di conservazione documentale.
Tempistica		Triennio 2024-2026
Ente erogatore		Dipartimento FP, ComPA FVG, Insiel, Accatre s.r.l., altri
Modalità		In presenza/online
Costi		nessuno per il Progetto "Syllabus" della FP e il Piano Formativo NextPA finanziato dalla Regione FVG; su preventivo per gli altri.