



Comune di Redondesco

Provincia di Mantova

**PIANO INTEGRATO
DI ATTIVITÀ E ORGANIZZAZIONE
TRIENNIO 2024/2026**

*(art. 6, commi da 1 a 4, del decreto legge 9 giugno 2021, n. 80, convertito, con
modificazioni, in legge 6 agosto 2021, n. 113 e s.m.i.)*

Approvato con Delibera di Giunta Comunale n. 1 del 07.02.2024



Comune di Redondesco

Provincia di Mantova

INDICE

		PAG.
I SEZIONE	PROGRAMMAZIONE	3
	1.1 SCHEDA ANAGRAFICA DELL'AMMINISTRAZIONE	3
II SEZIONE	VALORE PUBBLICO, PERFORMANCE E ANTICORRUZIONE	4
	2.1 VALORE PUBBLICO	4
	2.2 PERFORMANCE	6
	2.3 RISCHI CORRUTTIVI E TRASPARENZA	7
III SEZIONE	ORGANIZZAZIONE E CAPITALE UMANO	36
	3.1 STRUTTURA ORGANIZZATIVA	36
	3.2 ORGANIZZAZIONE DEL LAVORO AGILE	37
	3.3 PROGRAMMA TRIENNALE DEL FABBISOGNO DI PERSONALE	39
	3.4 PIANO DELLE AZIONI POSITIVE	47
IV SEZIONE	MONITORAGGIO	53



Comune di Redondesco

Provincia di Mantova

I SEZIONE PROGRAMMAZIONE

1. SCHEDA ANAGRAFICA DELL'AMMINISTRAZIONE

SEZIONE 1 SCHEDA ANAGRAFICA DELL'AMMINISTRAZIONE		NOTE
Comune di	REDONDESCO	
Indirizzo	CASTELLO GONZAGA, 8 - 46010 REDONDESCO (MN)	
Recapito telefonico	0376/954141	
Indirizzo internet	https://www.comune.redondesco.mn.it/	
e-mail	segreteria@comune.redondesco.mn.it	
PEC	redondesco@postemailcertificata.it	
Codice fiscale/Partita IVA	81001250208 / 01223310200	
Sindaco	Massimo Facchinelli	
Numero dipendenti al 31.12.2023	4	
Numero abitanti al 31.12.2023	1.220	



Comune di Redondesco

Provincia di Mantova

II SEZIONE VALORE PUBBLICO, PERFORMANCE E ANTICORRUZIONE

2.1. VALORE PUBBLICO

Missione 01 – Servizi istituzionali, generali e di gestione

La missione è rivolta a realizzare le seguenti azioni per la creazione di valore pubblico:

- Ricerca di finanziamenti ed assegnazione progettazioni
- Politica della riduzione della spesa
- Obiettivi strategici in materia di prevenzione della corruzione e trasparenza:

Redazione di un piano per la prevenzione della corruzione e per la trasparenza che:

1. preveda azioni di prevenzione della corruzione nella sostanza e senza adempimenti burocratici non obbligatori;
2. consenta la più ampia applicazione del piano, compatibilmente con l'assenza di personale a sostegno del responsabile per tale attività;
3. preveda un sito internet comunale con informazioni facili da individuare;
4. preveda l'unificazione delle attuali due sezioni di Amministrazione Trasparente.

Ulteriori obiettivi strategici inerenti i servizi istituzionali, generali e di gestione:

Servizio Personale:

1. Formazione del personale al fine di ridurre gli affidamenti esterni anno 2024;

Servizio Tributi:

1. Censimento fattispecie impositive anno 2024;
2. Gestione del Recupero Crediti e salvaguardia equilibri di bilancio anni 2023 e 2024;

Servizio Ragioneria:

1. Gestione fondone Covid e interazione con Servizi Sociali per la gestione e rendicontazione elargizioni pubbliche, sia utilizzando finanziamenti anno 2020 (in avanzo) e sia per l'anno 2021, 2022 e 2023, con la finalità di ridurre stanziamenti in materia a carico del bilancio salvaguardando in ogni caso i servizi offerti.

Missione 03 - Ordine pubblico e sicurezza

La missione è rivolta a realizzare le seguenti azioni per la creazione di valore pubblico:

- potenziamento del sistema di videosorveglianza

Missione 04 - Istruzione e diritto allo studio

La missione è rivolta a realizzare le seguenti azioni per la creazione di valore pubblico:

- Promuovere la pubblicizzazione dei servizi offerti dall'Asilo Nido comunale;
- Promuovere la collaborazione con l'Istituto Comprensivo di Asola relativamente ai servizi e progetti integrativi del piano diritto allo studio della scuola primaria locale;
- Organizzazione del Centro ricreativo estivo per la scuola primaria e secondaria di I° grado a supporto delle famiglie;

Missione 05 - Tutela e valorizzazione dei beni e attività culturali

La missione è rivolta a realizzare le seguenti azioni per la creazione di valore pubblico:

- lavori di restauro conservativo, consolidamento e valorizzazione delle mura di cinta del borgo medievale
- lavori di riqualificazione ambientale e tecnologica delle pavimentazioni di piazza castello e dei vicoli del borgo medievale di Redondesco
- lavori di restauro conservativo delle facciate del castello di Redondesco;



Comune di Redondesco

Provincia di Mantova

- lavori per esposizione cimeli della grande guerra nei locali ipogei del palazzo municipale di Redondesco
- Sostegno alle associazioni locali per l'organizzazione degli eventi a carattere socio-culturale

Missione 06 - Politiche giovanili, sport e tempo libero

La missione è rivolta a realizzare le seguenti azioni per la creazione di valore pubblico:

- Supporto alle associazioni e manutenzione delle strutture esistenti

Missione 08 - Assetto del territorio ed edilizia abitativa

La missione è rivolta a realizzare le seguenti azioni per la creazione di valore pubblico:

- Lavori adeguamento energetico immobili comunali.

Missione 09 - Sviluppo sostenibile e tutela del territorio e dell'ambiente

La missione è rivolta a realizzare le seguenti azioni per la creazione di valore pubblico:

- Tutela del territorio: la gestione del territorio sarà basata sulla tutela degli ambiti naturali e agricoli;
- Sorveglianza sulla gestione della discarica per RSU di Mariana mantovana attraverso l'attività dell'apposita commissione di controllo.

Missione 11 - Soccorso civile

La missione è rivolta a realizzare le seguenti azioni per la creazione di valore pubblico:

- Prosecuzione della convenzione con l'associazione di Protezione Civile "Naviglio", con sede in Canneto sull'Oglio per le attività di protezione civile.

Missione 12 - Diritti sociali, politiche sociali e famiglia

La missione è rivolta a realizzare le seguenti azioni per la creazione di valore pubblico:

- Interventi in ambito sociale e sanitario:
 - mantenimento degli standard delle strutture socio-assistenziali;
 - interazione e raccordo con l'Azienda Speciale Servizi alla Persona dell'Asolano per l'effettuazione dei servizi socio-assistenziali nel territorio comunale.

Missione 14 - Sviluppo economico e competitività

La missione è rivolta a realizzare le seguenti azioni per la creazione di valore pubblico:

- Sostegno attività economiche, sia commerciali che di servizi;
- Continua il sostegno alle attività economiche attivando i bandi per l'assegnazione dei contributi economici alle attività.

Missione 20 - Fondi e accantonamenti

Attività di Accantonamenti a fondi di riserva per le spese obbligatorie e per le spese impreviste, fondo rischi e contenzioso, fondo passività potenziali e fondi speciali per leggi che si perfezionano successivamente all'approvazione del bilancio, al fondo crediti di dubbia esigibilità. Non comprende il fondo pluriennale vincolato.

Missione 50 - Debito pubblico

Attività di pagamento delle quote interessi e delle quote capitale sui mutui e sui prestiti assunti dall'ente e relative spese accessorie.

Comprende le anticipazioni straordinarie.

Missione 60 - Anticipazioni finanziarie

Attività di Spese sostenute per la restituzione delle risorse finanziarie anticipate dall'Istituto di credito che svolge il servizio di tesoreria, per fare fronte a momentanee esigenze di liquidità.

Missione 99 - Servizi per conto terzi

Attività di Spese effettuate per conto terzi. Partite di giro. Anticipazioni per il finanziamento del sistema sanitario nazionale.



Comune di Redondesco

Provincia di Mantova

2.2 PERFORMANCE PIANO DELLA PERFORMANCE 2024

Il Comune di Redondesco, al fine di assicurare la qualità, la comprensibilità e l'attendibilità dei documenti di rappresentazione della performance, inserisce nel P.I.A.O. il Piano della performance, quale documento programmatico triennale che individua gli indirizzi e gli obiettivi strategici ed operativi e definisce, con riferimento agli obiettivi finali ed intermedi ed alle risorse, gli indicatori per la misurazione e la valutazione della performance dell'amministrazione, nonché gli obiettivi assegnati al personale responsabile dei servizi.

Il Piano della Performance è il documento programmatico che individua gli indirizzi e gli obiettivi strategici ed operativi dell'Amministrazione e definisce gli indicatori per la misurazione e la valutazione della performance dell'Ente nel suo complesso, nonché dei responsabili di posizione organizzativa.

Le indicazioni programmatiche e operative contenute nel presente Piano sono definite, dunque, con lo scopo di indirizzare l'attività gestionale delle unità organizzative al raggiungimento degli obiettivi definiti dagli organi politici, promuovendo lo sviluppo di logiche di gestione per obiettivi e di responsabilizzazione sui risultati.

Inoltre, perseguendo l'obiettivo generale di ottimizzare la produttività del lavoro pubblico e di garantire l'efficienza e la trasparenza delle pubbliche amministrazioni, il Piano mira a valutare la performance con riferimento all'amministrazione nella sua globalità assegnando apposito punteggio anche alla collaborazione dei singoli responsabili al raggiungimento di obiettivi comuni, con il coordinamento e la supervisione del Segretario comunale.

Il Piano della Performance è unificato insieme al Piano dettagliato degli Obiettivi così che gli obiettivi vengono individuati ed assegnati alle Aree che presentato al loro vertice un Responsabile di Posizione organizzativa.

La struttura organizzativa del Comune di Redondesco si articola nelle seguenti Aree:

- A. Area Polizia Locale;
- B. Area Finanziaria;
- C. Area Tecnica,
- D. Area Amministrativa;
- E. Area Scuola – Cultura e Sport.

L'ordinamento degli uffici e dei servizi è normato da specifico regolamento approvato con deliberazione n. 38 della Giunta Comunale del 28/05/2021.

Il sistema di valutazione della performance è attualmente disciplinato dal regolamento approvato con deliberazione 40 del 28/05/2021 della Giunta comunale.

Per ogni obiettivo assegnato per l'anno 2024 a ciascun responsabile d'area si prevede il coinvolgimento dei propri collaboratori e vengono attribuiti una tempistica ed un indicatore di risultato sulla base di una specifica scheda allegata.



Comune di Redondesco

Provincia di Mantova

2.3 RISCHI CORRUTTIVI E TRASPARENZA

Il Piano Nazionale Anticorruzione (PNA) 2022 si colloca in una fase storica complessa. Una stagione di forti cambiamenti dovuti alle molte riforme connesse agli impegni assunti dall'Italia con il Piano nazionale di Ripresa e Resilienza (PNRR) per superare il periodo di crisi derivante dalla pandemia, oggi reso ancor più problematico dagli eventi bellici in corso nell'Europa dell'Est. L'ingente flusso di denaro a disposizione, da una parte e le deroghe alla legislazione ordinaria introdotte per esigenze di celerità della realizzazione di molti interventi, dall'altra, ad avviso dell'ANAC, richiedono il rafforzamento dell'integrità pubblica e la programmazione di efficaci presidi di prevenzione della corruzione per evitare che i risultati attesi con l'attuazione del PNRR siano vanificati da eventi corruttivi, con ciò senza incidere sullo sforzo volto alla semplificazione e alla velocizzazione delle procedure amministrative.

Gli impegni assunti con il PNRR coinvolgono direttamente le pubbliche amministrazioni, incidono in modo significativo sull'innovazione e l'organizzazione e riguardano, in modo peculiare, il settore dei contratti pubblici, ambito in cui preminente è l'intervento dell'ANAC.

Circa l'organizzazione delle pubbliche amministrazioni, novità nel sistema dell'anticorruzione e della trasparenza sono state previste dal decreto-legge 9 giugno 2021, n. 80, recante *“Misure urgenti per il rafforzamento della capacità amministrativa delle pubbliche amministrazioni funzionali all'attuazione del Piano nazionale di ripresa e resilienza (PNRR) e per l'efficienza della giustizia”*.

Il legislatore ha introdotto il Piano integrato di attività e organizzazione (PIAO), che deve essere adottato annualmente dalle amministrazioni di cui all'art. 1, co. 2, del d.lgs. n.165/2001 (escluse le scuole di ogni ordine e grado e le istituzioni educative) e in cui la pianificazione della prevenzione della corruzione e della trasparenza è parte integrante, insieme ad altri strumenti di pianificazione, di un documento di programmazione unitario.

In base a quanto disposto dai commi 5 e 6 dell'art. 6 del citato D.L. n. 80/2021, sono stati emanati il D.P.R. del 24 giugno 2022 n. 81 *“Regolamento recante individuazione degli adempimenti relativi ai Piani assorbiti dal Piano integrato di attività e organizzazione”* e il D.M. del 30 giugno 2022 n. 132, *“Regolamento recante definizione del contenuto del Piano integrato di attività e organizzazione”* che hanno definito la disciplina del PIAO.

In tale scenario e in conformità a quanto previsto dalla legge 6 novembre 2012, n. 190 *«Disposizioni per la prevenzione e la repressione della corruzione e dell'illegalità nella pubblica amministrazione»*, l'ANAC ha adottato il PNA 2022 che costituisce atto di indirizzo per le pubbliche amministrazioni e per gli altri soggetti tenuti all'applicazione della normativa con durata triennale.

Particolare attenzione è stata dedicata al monitoraggio sull'attuazione di quanto programmato per contenere i rischi corruttivi. Dalle rilevazioni dell'Autorità risulta che la logica dell'adempimento si riflette soprattutto in una scarsa attenzione alla verifica dei risultati ottenuti con le misure programmate. Occorrono, invece, poche e chiare misure di prevenzione, ben programmate e coordinate fra loro ma soprattutto attuate effettivamente e verificate nei risultati.

Sono state altresì introdotte semplificazioni per gli enti con meno di 50 dipendenti.

La principale è **la conferma, dopo la prima adozione, per le successive due annualità, del PTPCT o della sezione anticorruzione e trasparenza del PIAO in vigore**, salvo circostanze sopravvenute che impongano una revisione della programmazione. Queste indicazioni si aggiungono e integrano quelle che fino ad oggi ANAC ha rivolto ai piccoli Comuni e agli ordini professionali. Per queste amministrazioni sono state previste **misure per rafforzare il monitoraggio, sia in termini di periodicità dello stesso che di campionamento degli obblighi di pubblicazione di cui monitorare la corretta attuazione.** Tempistiche e contenuti ad hoc



Comune di Redondesco

Provincia di Mantova

dell'attività di monitoraggio sono stati graduati poi in relazione a 3 soglie dimensionali (da 1 a 15, da 16 a 30 e da 31 a 49 dipendenti).

Premessa di metodo

Le riforme introdotte con il PNRR e con la disciplina sul Piano integrato di organizzazione e Attività (PIAO) hanno importanti ricadute in termini di predisposizione degli strumenti di programmazione delle misure di prevenzione della corruzione e della trasparenza, siano tali misure inserite nel PIAO, siano esse collocate nei PTPCT, o ad integrazione dei MOG 231, nel caso dei soggetti privati che adottano tale Modello in attuazione del D.lgs. n. 231/2001.

Obiettivo principale del legislatore è, infatti, quello di mettere a sistema e massimizzare l'uso delle risorse a disposizione delle pubbliche amministrazioni (umane, finanziarie e strumentali) per perseguire con rapidità gli obiettivi posti con il PNRR, razionalizzando la disciplina in un'ottica di massima semplificazione e al contempo migliorando complessivamente la qualità dell'agire delle amministrazioni. Il PIAO è, altresì, misura che concorre all'adeguamento degli apparati amministrativi alle esigenze di attuazione del PNRR.

Ciò significa anche ridurre gli oneri amministrativi e le duplicazioni di adempimenti per le pubbliche amministrazioni e, come affermato dal Consiglio di Stato, "evitare la autoreferenzialità, minimizzare il lavoro formale, valorizzare il lavoro che produce risultati utili verso l'esterno, migliorando il servizio dell'amministrazione pubblica".

Tali fondamentali obiettivi di semplificazione e razionalizzazione del sistema, di cui più volte l'Autorità ha evidenziato l'importanza negli atti di regolazione e nei PNA, non devono tuttavia andare a decremento delle iniziative per prevenire corruzione e favorire la trasparenza.

A tal proposito va qui ricordato che l'ANAC, con sua Delibera n. 7 del 17 gennaio 2023, ha approvato il Piano Nazionale Anticorruzione 2022 e 11 allegati.

Per la redazione della presente sottosezione del PIAO è stata coinvolta tutta la struttura comunale, con queste modalità:

- a) I responsabili di settore e il nucleo di valutazione sono stati invitati a compilare/aggiornare/modificare le tabelle riferite a ciascun processo di loro competenza e di questo lavoro ne è stato dato atto nelle suddette schede.
- b) La Giunta Comunale ha approvato questo piano, a seguito di approfondita discussione, con deliberazione n. 1 in data 07/02/2024.
- c) Ogni settore dovrà mettere in atto le misure predisposte in ciascuna scheda durante il 2024 e dopo il 30/11/2024, in tempo utile per l'aggiornamento al PTPCT da adottare al 31/01/2025, i responsabili di settore saranno invitati ad aggiornare le schede con i risultati del monitoraggio e il riesame.
- d) A seguito di detta fase, il RPCT avrà a dicembre 2024 ogni elemento per aggiornare questo piano ed ogni passaggio effettuato sarà debitamente tracciato sul piano stesso.

Le indicazioni contenute nella presente sottosezione del PIAO danno attuazione alle disposizioni della legge n. 190/2012, attraverso l'individuazione di misure finalizzate a prevenire la corruzione nell'ambito dell'attività amministrativa del Comune, tenendo conto di quanto previsto dai decreti attuativi della citata legge, dal Piano Nazionale Anticorruzione (PNA), nonché delle indicazioni dell'ANAC (Autorità Nazionale Anti Corruzione) contenute nelle deliberazioni dalla stessa emanate e delle letture fornite dalla giurisprudenza. Con questa sezione si vogliono in primo luogo indicare le misure organizzative volte a contenere il rischio circa l'adozione di decisioni non imparziali, spettando poi alle amministrazioni valutare e gestire il rischio corruttivo. La valutazione deve essere effettuata secondo una metodologia che comprende l'analisi del contesto (interno ed esterno), la



Comune di Redondesco

Provincia di Mantova

valutazione del rischio (identificazione, analisi e ponderazione del rischio) e il trattamento del rischio (identificazione e programmazione delle misure di prevenzione).

Con il PNA 2019 l'Autorità Nazionale Anti Corruzione ha varato un primo documento che contiene le indicazioni metodologiche per la gestione del rischio che gli enti devono seguire per la redazione dei PTPCT e, oggi, della sottosezione "Rischi Corruttivi e Trasparenza" del PIAO, attuale riferimento metodologico da seguire per la parte relativa alla gestione del rischio corruttivo che aggiorna, integra e sostituisce le indicazioni metodologiche contenute nel PNA 2013 e 2015 e quelle contenute nel PNA 2022, valide per il triennio 2023/2025, approvato definitivamente dal Consiglio dell'ANAC il 17 gennaio 2023 (delibera n. 7/2023).

Con l'adozione di questa sottosezione del PIAO si mira a ridurre le opportunità che facilitano la manifestazione di casi di corruzione, nonché ad aumentare la capacità di scoprire i casi di corruzione ed a creare un contesto in generale sfavorevole alla corruzione. Ai presenti fini, il concetto di corruzione va letto in senso lato, comprendente cioè i casi di c.d. cattiva amministrazione o *mala gestio*, quali ad esempio i casi di cattivo uso delle risorse, spreco, privilegio, mancanza di apertura e cortesia nei confronti dell'utenza, danno di immagine, favoritismi personali etc.

Tali finalità sono realizzate attraverso:

- a) l'individuazione, attraverso apposite analisi con tecniche di risk assessment, delle attività dell'Ente nell'ambito delle quali è più elevato il rischio di corruzione, anche ulteriori rispetto a quelle minime già previste dalla legge, tenendo conto delle indicazioni ANAC;
- b) la previsione, per le attività ad elevato rischio di corruzione, di meccanismi di annullamento o mitigazione del rischio di corruzione (tendenza alla massima compressione possibile del c.d. rischio residuo), nonché di formazione, attuazione e controllo delle decisioni idonei a prevenire il rischio di corruzione, anche attraverso veri e propri obiettivi strategici o operativi che vengono inseriti a pieno titolo nella sottosezione performance;
- c) la previsione di obblighi di comunicazione nei confronti del Responsabile per la Prevenzione della corruzione e per la Trasparenza, chiamato a vigilare sul funzionamento del Piano;
- d) il monitoraggio del rispetto dei termini, previsti dalla legge o dai regolamenti, per la conclusione dei procedimenti;
- e) il monitoraggio dei rapporti tra l'Amministrazione comunale e i soggetti che con la stessa stipulano contratti o che sono interessati a procedimenti di autorizzazione, concessione o erogazione di vantaggi economici e non, anche in relazione ad eventuali rapporti di parentela o affinità sussistenti tra titolari, gli amministratori, i soci e i dipendenti degli stessi soggetti con i dirigenti e i dipendenti dell'Ente;
- f) la corretta applicazione delle norme che mirano ad evitare tutte le situazioni di conflitto di interesse, nonché delle specifiche norme in materia di inconfiribilità ed incompatibilità di cui al D. Lgs. 39/2013;
- g) l'individuazione degli obblighi di trasparenza, anche ulteriori rispetto a quelli previsti dalle vigenti disposizioni di legge in materia, in particolare dal D. Lgs. 33/2013 come aggiornato e modificato con D.lgs. 97/2016, nell'ambito dell'apposita parte dedicata alla Trasparenza;
- h) l'applicazione del Codice di comportamento dei dipendenti pubblici di cui al D.P.R. 62/2013;

Destinatari del piano, ovvero soggetti chiamati a darvi attuazione, sono:

- a) Amministratori;
- b) Responsabili/Elevate Qualificazioni;
- c) Dipendenti;



Comune di Redondesco

Provincia di Mantova

- d) Organismo di valutazione;
- e) Ufficio procedimenti disciplinari;
- f) Collaboratori, concessionari, incaricati di pubblici servizi e soggetti privati preposti all'esercizio di attività amministrative di cui all'art. 1, comma 1-ter, della Legge 241/90.

Per l'adozione della presente sottosezione sono state coinvolte tutte le strutture amministrative dell'ente, la proposta è stata presentata dal Responsabile per la Prevenzione della Corruzione (RPCT), che è stato individuato nel Segretario Generale D.ssa Alessandra Vighi.

Il RPCT presiede alla corretta applicazione delle misure anti corruzione e per la trasparenza ed allo svolgimento delle relative attività. In particolare:

- a) elabora la proposta della presente sezione "Rischi corruttivi e trasparenza" del PIAO ed i successivi aggiornamenti da sottoporre alla Giunta comunale;
- b) coordina, d'intesa con i Responsabili di Area, l'attuazione del Piano, ne verifica l'idoneità e l'efficace attuazione e propone la modifica dello stesso quando siano accertate significative violazioni delle relative prescrizioni ovvero quando intervengano modifiche normative rilevanti, mutamenti nell'organizzazione o nell'attività dell'Amministrazione che incidono sull'ambito di prevenzione della corruzione;
- c) definisce, di concerto con i Responsabili, le procedure appropriate per la rotazione del personale negli incarichi di responsabilità, in particolar modo negli uffici maggiormente esposti al rischio di reati corruttivi;
- d) definisce, di concerto con i dirigenti, le procedure appropriate per selezionare e formare i dipendenti che operano in ambiti individuati quali particolarmente esposti al rischio di corruzione;
- e) entro il termine fissato per legge o dall'ANAC, pubblica sul sito una relazione recante i risultati dell'attività svolta;
- f) controlla l'adempimento da parte dell'Amministrazione degli obblighi di pubblicazione previsti dalla normativa vigente, in merito a completezza, chiarezza e aggiornamento delle informazioni pubblicate, nonché segnalando all'organo di indirizzo politico, al Nucleo di Valutazione, all'ANAC e, nei casi più gravi, all'ufficio per i procedimenti disciplinari i casi di mancato o ritardato adempimento degli obblighi di pubblicazione;
- g) esamina le istanze di accesso civico semplice e riesamina le istanze di accesso civico generalizzato, nei casi di diniego totale o parziale o di mancata risposta entro il termine indicato dall'art. 5, comma 6, del D. Lgs. 33/2013, qualora il richiedente ne faccia espressa richiesta;
- h) assicura la diffusione del Codice di Comportamento di cui al D.P.R. 62/2013 per il tramite dei servizi di gestione del personale, nonché il monitoraggio annuale sulla sua attuazione, anche avvalendosi dei dati forniti dall'ufficio per i procedimenti disciplinari;
- i) vigila sul rispetto delle disposizioni in materia di inconferibilità ed incompatibilità di cui al D. Lgs. 39/2013, con capacità proprie di intervento, anche sanzionatorio, nonché di segnalazione delle violazioni all'ANAC;
- j) riceve le segnalazioni del cd. "whistleblowing" e pone in essere gli atti necessari ad una prima attività di verifica e di analisi, da intendersi quale prima imparziale deliberazione sulla sussistenza del c.d. fumus di quanto rappresentato nella segnalazione, garantendo l'anonimato del segnalante;
- k) sollecita l'individuazione del soggetto preposto all'iscrizione e all'aggiornamento dei dati del c.d. "R.A.S.A." (Responsabile dell'anagrafe per la stazione appaltante).



Comune di Redondesco

Provincia di Mantova

Collaborano con il Responsabile i dipendenti comunali assegnati al Servizio Organi Istituzionali, anticorruzione, trasparenza e controlli amministrativi ed i dipendenti individuati, d'intesa con i singoli responsabili, come referenti nelle singole articolazioni organizzative dell'ente.

Ai Responsabili sono attribuite le seguenti competenze:

- svolgono attività informativa nei confronti del responsabile e dell'Autorità giudiziaria;
- predispongono la relazione e la connessa attestazione di avvenuta applicazione dello stesso per l'Area di competenza;
- partecipano attivamente al processo di analisi, ponderazione e gestione del rischio, anche proponendole misure di prevenzione;
- assicurano l'osservanza del Codice di comportamento integrativo per quanto riguarda l'Area di competenza e verificano le ipotesi di violazione;
- adottano le misure gestionali e, per quanto di competenza, l'avvio di procedimenti disciplinari, la sospensione, nonché, in base ai criteri definiti dal presente Piano, la rotazione del personale;
- in generale, osservano e fanno osservare per quanto di competenza le misure contenute nella presente sottosezione;
- rendono le dichiarazioni previste dalla normativa e dal presente Piano in materia di inconfiribilità e/o incompatibilità, assenza di conflitti di interesse, situazione patrimoniale e reddituale.

Si fa riferimento ai dati di contesto interni ed esterni contenuti nella prima sezione del presente PIAO, anagrafe dell'ente.

L'analisi del rischio è un'attività che viene posta in essere dopo aver provveduto all'analisi dei processi e dei procedimenti dell'Ente, intendendo per processo una sequenza di attività interrelate ed interagenti che trasformano delle risorse in un output destinato ad un soggetto interno o esterno all'amministrazione (utente).

Si è fatto riferimento alle aree di rischio comuni ed obbligatorie contenute nell'Allegato 1 del PNA 2019 (pagg. 22-27).

La metodologia di valutazione prevede per ogni evento rischioso di incrociare due indici:

- La probabilità - consente di valutare quanto probabile che l'evento accada in futuro (Discrezionalità: focalizza il grado di discrezionalità nelle attività svolte o negli atti prodotti; esprime l'entità del rischio in conseguenza delle responsabilità attribuite e della necessità di dare risposta immediata all'emergenza; Coerenza operativa: coerenza fra le prassi operative sviluppate dalle unità organizzative che svolgono il processo e gli strumenti normativi e di regolamentazione che disciplinano lo stesso; Rilevanza degli interessi esterni quantificati in termini di entità del beneficio economico e non, ottenibile dai soggetti destinatari del processo; Livello di opacità del processo, misurato attraverso solleciti scritti da parte del RPCT per la pubblicazione dei dati, le richieste di accesso civico semplice e/o generalizzato, gli eventuali rilievi da parte dell'Organismo di Valutazione in sede di attestazione annuale del rispetto degli obblighi di trasparenza; Presenza di procedimenti avviati dall'autorità giudiziaria o contabile o ricorsi amministrativi nei confronti dell'Ente o ripetute richieste di tipo civile o procedimenti disciplinari avviati nei confronti dei dipendenti impiegati sul processo in esame; Livello di attuazione delle misure di prevenzione sia generali sia specifiche previste dal PTPCT per il processo/attività, desunte dai monitoraggi effettuati dai responsabili; Segnalazioni, reclami pervenuti con riferimento al processo in oggetto, intese come qualsiasi informazione ovvero reclami o risultati di indagini di customer satisfaction, avente ad oggetto episodi di abuso, illecito, mancato rispetto delle procedure, condotta non



Comune di Redondesco

Provincia di Mantova

etica, corruzione vera e propria, cattiva gestione, scarsa qualità del servizio; Presenza di gravi rilievi a seguito dei controlli interni di regolarità amministrativa, tali da richiedere annullamento in autotutela, revoca di provvedimenti adottati, ecc.).

- L'impatto - valuta il suo effetto qualora lo stesso si verifici, ovvero l'ammontare del danno conseguente al verificarsi di un determinato evento rischioso (Impatto sull'immagine dell'Ente misurato attraverso il numero di articoli di giornale pubblicati sulla stampa locale o nazionale o dal numero di servizi radio-televisivi trasmessi, che hanno riguardato episodi di cattiva amministrazione, scarsa qualità dei servizi o corruzione; Impatto in termini di contenzioso, inteso come i costi economici e/o organizzativi sostenuti per il trattamento del contenzioso dall'Amministrazione; Impatto organizzativo e/o sulla continuità del servizio, inteso come l'effetto che il verificarsi di uno o più eventi rischiosi inerenti il processo può comportare nel normale svolgimento delle attività dell'Ente; Danno generato a seguito di irregolarità riscontrate da organismi interni di controllo o autorità esterne).

Per la prevenzione dei rischi sono adottate specifiche di prevenzione, nell'ambito delle seguenti categorie di misure:

- 1) di controllo;
- 2) di trasparenza;
- 3) di definizione e promozione dell'etica e di standard di comportamento;
- 4) di regolamentazione;
- 5) di semplificazione;
- 6) di formazione;
- 7) di rotazione;
- 8) di disciplina del conflitto di interessi

Vengono adottate le seguenti misure di prevenzione comuni a tutte le aree ed attività a rischio, cui si aggiungono quelle specifiche per i singoli procedimenti e/o processi:

- informatizzazione di tutti gli atti;
- formazione dell'elenco dei procedimenti e definizione dei relativi termini di conclusione, con stesura di un report contenente i tempi medi di conclusione, i procedimenti per i quali i termini non sono stati rispettati, la segnalazione del mancato rispetto dell'ordine cronologico di trattazione; controllo sulla regolarità degli atti amministrativi;
- definizione ed attuazione della rotazione sia ordinaria che straordinaria del personale, delle posizioni organizzative e dei dirigenti;
- inserimento nei contratti nei contratti di specifiche clausole che prescrivono l'obbligo di rispetto del Codice di comportamento e del Codice di comportamento integrativo e la relativa causa di risoluzione in caso di inadempimento;
- verifica degli incarichi extra istituzionali svolti dai dipendenti e dai dirigenti; adozione di misure per la tutela del dipendente che segnala illeciti (cd whistleblower); verifica del rispetto dell'obbligo di astensione e/o segnalazione in caso di conflitti di interesse, anche potenziali;
- verifica del rispetto dei vincoli di inconfiribilità e incompatibilità;
- verifica del cosiddetto "*pantouflage*":
 - inserimento di apposite clausole negli atti di assunzione del personale, sia di livello dirigenziale che non dirigenziale, che prevedono specificamente il divieto di "*pantouflage*";



Comune di Redondesco

Provincia di Mantova

- previsione di una dichiarazione da sottoscrivere al momento della cessazione dal servizio o dall'incarico, con cui il dipendente si impegna al rispetto del divieto di "pantouflage", allo scopo di evitare eventuali contestazioni in ordine alla conoscibilità della norma;
- comunicazione obbligatoria, nei tre anni successivi alla cessazione del rapporto, dell'eventuale instaurazione di un nuovo rapporto di lavoro;
- inserimento negli atti rogati dal Segretario comunale relativi a contratti, convenzioni e accordi con terzi di uno specifico articolo relativo al divieto di "pantouflage", oggetto di approvazione;
- in caso di soggetti esterni con i quali l'amministrazione stabilisce un rapporto di lavoro subordinato a tempo determinato o uno degli incarichi di cui all'art. 21 del D.lgs. 39/2013 previsione di una dichiarazione da rendere una tantum o all'inizio dell'incarico, con cui l'interessato si impegna al rispetto del divieto di "pantouflage";
- verifica dei vincoli per la formazione di commissioni di gara e/o concorso;
- verifica delle disposizioni sul ricorso all'arbitrato;
- sottoscrizione dei protocolli di integrità, di legalità ed antimafia; individuazione del RASA.

Il monitoraggio sull'attuazione delle misure per la prevenzione della corruzione viene effettuato dal RPCT, coadiuvato dal Gruppo di lavoro e dai responsabili per mezzo delle seguenti attività:

- a) riunioni periodiche al fine di verificare l'attuazione del Piano e tempestiva informazione circa eventuali anomali riscontrate;
- b) organizzazione dell'attività di formazione;
- c) redazione di una relazione annuale sui risultati dell'attività svolta;
- d) verifica del rispetto dello svolgimento delle azioni entro i termini indicati nel Piano ed eventuale diffida ad adempiere.

I Responsabili sono obbligati a fornire al RPCT la seguente attività di collaborazione e referto rispetto al monitoraggio di cui sopra:

- segnalano, tempestivamente, ogni eventuale anomalia rispetto all'ordinario e regolare espletamento delle attività in materia;
- periodicamente, ed almeno entro il 10 gennaio di ogni anno, trasmettono una relazione di verifica complessiva dello stato di attuazione delle disposizioni in materia e del PTPCT – annualità precedente –, secondo la modulistica appositamente predisposta dal RPCT.

Con apposite richieste del RPCT possono essere richiesti ulteriori reports in corso di annualità.

In materia di trasparenza, si precisa che:

- 1) Il Responsabile prevenzione corruzione e della trasparenza, ha l'obbligo e la responsabilità di controllare e monitorare gli obblighi di pubblicazione; recepire le richieste relative sia all'accesso civico semplice sia all'accesso civico generalizzato; segnalare i casi di inadempimento in materia di obbligo di pubblicazione dei documenti/dati/informazioni agli organi disciplinari interni, al vertice politico dell'amministrazione e all'organismo di valutazione.
- 2) Sono individuati i referenti del RPCT nelle singole articolazioni organizzative.

I Responsabili di Area sono responsabili, per la parte di propria competenza ex art. 43, comma 3, D.lgs. n. 33/2013 e s.m.i.:

- del regolare flusso dei documenti/dati/informazioni da pubblicare;



Comune di Redondesco

Provincia di Mantova

- della completezza, chiarezza, correttezza dei dati oggetto di pubblicazione; della qualità delle informazioni pubblicate in termini di integrità, costante aggiornamento, tempestività, semplicità di consultazione, conformità all'originale, indicazione della loro provenienza e riutilizzabilità;
- dell'avvenuta pubblicazione dei dati e del rispetto dei relativi termini di legge.

Relativamente alla puntuale applicazione dei vincoli di trasparenza si ricorda che per:

- Aggiornamento "tempestivo" – ex art. 8 D.lgs. n. 33/2013 deve intendersi un termine relativo, da valutare ed applicare in relazione alle circostanze concrete della fattispecie;
- Aggiornamento "trimestrale" o "semestrale" – la pubblicazione effettuata tempestivamente e comunque entro trenta giorni successivi alla scadenza del trimestre o del semestre.
- Aggiornamento "annuale" – la pubblicazione avviene tempestivamente e comunque entro trenta giorni dalla data in cui il dato si rende disponibile o da quella in cui esso deve essere formato o deve pervenire all'amministrazione in base a specifiche disposizioni normative.

Inoltre che la durata dell'obbligo di pubblicazione deve intendersi fissata ordinariamente in cinque anni che decorrono dal 1° gennaio dell'anno successivo a quello in cui decorre l'obbligo di pubblicazione e comunque fino a che gli atti pubblicati abbiano prodotto i loro effetti.

Ed ancora che bisogna rispettare i seguenti vincoli:

- 1) Completezza: la pubblicazione deve essere esatta, accurata e riferita a tutte le unità organizzative di ciascun Servizio di cui si compone la struttura organizzativa del comune;
- 2) Dati aperti e riutilizzo: i documenti, le informazioni e i dati oggetto di pubblicazione obbligatoria sono resi disponibili in formato di tipo aperto e sono riutilizzabili, fatti salvi i casi in cui l'utilizzo del formato aperto e il riutilizzo dei dati siano stati espressamente esclusi dal legislatore.

Relativamente alle società e/o agli enti partecipati e/o controllati, si chiarisce che l'Amministrazione assegna ad ognuna di essi obiettivi specifici, ivi compresi quelli in materia di trasparenza, anticorruzione e antiriciclaggio.

Il monitoraggio sul raggiungimento degli obiettivi avviene attraverso l'analisi delle relazioni periodiche, nelle quali le società includono la rendicontazione degli obiettivi, che consente di analizzare il grado di raggiungimento ed individuare le eventuali azioni correttive in caso discostamento. Le risultanze del monitoraggio sono riportate all'interno di report periodici che confluiscono nel referto annuale sul controllo strategico pubblicato sul sito dell'ente.

Nell'ambito dell'attività di controllo previste, viene effettuata anche la verifica del corretto adempimento degli obblighi in materia di trasparenza delle società e/o degli enti soggetti al controllo.

Gli esiti delle verifiche sono illustrati in un report annuale e trasmessi oltre che internamente agli organi di governo e al RPCT anche alle società e/o enti interessati affinché adottino laddove necessario le opportune misure correttive.



Comune di Redondesco

Provincia di Mantova

ANALISI DEL CONTESTO

La prima fase del processo di gestione del rischio è relativa all'analisi del contesto esterno ed interno.

In questa fase, vengono acquisite le informazioni necessarie ad identificare il rischio corruttivo, in relazione sia alle caratteristiche dell'ambiente in cui opera (contesto esterno), sia alla propria organizzazione (contesto interno).

1.1. Analisi del contesto esterno

Parte 1: analisi socio-economica

Nell'ottica di integrare gli strumenti di programmazione dell'amministrazione si invita a tenere presente che esiste già uno strumento che fa un'ampia ed aggiornata disamina del contesto esterno, questo documento è il **DUP - Documento Unico di Programmazione**.

È stato approvato con la Deliberazione n. 27 del Consiglio Comunale del 25/11/2023.

Il DUP ha una sezione strategica con un'analisi ampia ed approfondita del contesto in cui opera la nostra amministrazione.

Questa analisi è stata anche integrata con gli obiettivi del mandato amministrativo, già enucleati nelle linee programmatiche del mandato amministrativo 2021/2026.

Parte 2: analisi socio-criminale e sui fenomeni di “devianza pubblica”

Nella relazione del Procuratore Generale presso la corte di appello di Brescia per l'inaugurazione anno giudiziario 2023, con riferimento ai reati contro la pubblica amministrazione si legge come “*i delitti contro la P.A. “classici” – vale a dire: corruzioni, concussioni e indebite induzioni a dare o promettere utilità – continuano a essere numericamente di fatto inesistenti; o si pensa che i relativi fenomeni criminali non esistano più, il che all'evidenza non è, oppure bisogna seriamente interrogarsi su cosa fare per consentirne la riemersione, anche perché sono noti i gravissimi danni che producono non solo all'economia del Paese ma soprattutto alle casse dello Stato; esplodono, invece, le condotte di frode finalizzate all'indebito conseguimento di finanziamenti, contributi ed erogazioni pubbliche in genere, derivanti dagli aiuti provenienti dallo Stato e dalla Comunità Europea per fare fronte all'emergenza Covid-19 e per rilanciare l'economia; l'attenzione da parte delle Procure e delle Forze di polizia è massima, anche se vi è il timore che le risorse di personale e mezzi per prevenire e reprimere tali illeciti possano essere esigue rispetto alla mole degli stessi”*”.

Sempre nella relazione del Procuratore Generale presso la corte di appello di Brescia per l'inaugurazione anno giudiziario 2023, con riferimento ai reati contro la pubblica amministrazione si legge: “*Nel circondario di Mantova il numero complessivo dei reati contro la P.A. cala da 411 a 389. I delitti di corruzione scendono da 2 a 1, quelli di concussione da 4 a 1, restano stabili i delitti di peculato, 10, mentre anche qui esplose il dato dei delitti relativi a frodi comunitarie, indebita percezione di contributi, finanziamenti concessi dallo Stato, da altri enti pubblici o dalla Comunità Europea e delle truffe aggravate per il conseguimento di erogazioni pubbliche, da 59 a 384.*”

In relazione a condotte illecite finalizzate al conseguimento indebito di erogazioni pubbliche, di reddito di cittadinanza e di altri benefici analoghi.

Con riguardo a tale ultima categoria di reati la Procuratrice segnala i procedimenti, le cui indagini sono state delegate alla Guardia di Finanza di Mantova, scaturiti dai controlli di legittimità sull'erogazione dei finanziamenti assistiti da garanzia pubblica ex art. 13, c. 1, lett. m) D.L. n. 23/2020 (Decreto Liquidità).

Tra le indagini di rilievo del comparto, nel periodo considerato, vengono inoltre indicate quelle relative ad un procedimento penale iscritto per ipotesi di reato di peculato e abuso d'ufficio nei confronti del presidente e del direttore dell'Ente Parco del Mincio, ente di diritto pubblico



Comune di Redondesco

Provincia di Mantova

regionale preposto a svolgere azioni di tutela e vigilanza dell'ambiente e del territorio, pianificazione di progetti, gestione di Riserve naturali e siti di Rete natura 2000, composto da Provincia di Mantova e dai Comuni di Ponti Sul Mincio, Monzambano, Volta Mantovana, Marmirolo, Goito, Porto mantovano, Rodigo, Curtatone, Mantova, Virgilio, Roncoferraro, Bagnolo San Vito e Sustinente, nell'ambito del quale sono state eseguite perquisizioni e sequestri di documentazione anche informatica, nonché esaminate persone informate sui fatti e verificati gli iter di procedimenti amministrativi volti al conferimento di incarichi con analitici accertamenti delegati alla Guardia di Finanza e ai Carabinieri di Mantova, ancora al vaglio degli inquirenti".

Il Comune di Redondesco conta complessivamente alla data del 31.12.2023 n. 1220 abitanti e si estende su un territorio di 19,04 km², con una densità di popolazione di 63,719 abitanti al Km².

Il Comune di Redondesco è prevalentemente agricolo e vi sono piccole aziende artigianali.

Sul territorio (della provincia di Mantova) si vanno palesando anche segnali, da parte dei sodalizi di tipo mafioso, di infiltrazioni all'interno della Pubblica Amministrazione e nell'aggiudicazione di lavori pubblici, riproponendo assetti di mercificazione dell'interesse pubblico e situazioni di connivenza sperimentati nell'area d'origine.

L'azione di contrasto alle organizzazioni criminali si sta dunque spingendo all' esplorazione della c.d. "zona grigia", ovvero di illeciti che spesso emergono con fattispecie di natura fiscale o amministrativa, che potrebbero costituire il terreno su cui realizzare l'intreccio d'interessi tra criminali, politici, amministratori ed imprenditori (con la costituzione di "sistemi criminali" apparentemente disomogenei ma in realtà efficacemente integrati), nei quali la corruzione e, in generale, i reati contro la P.A., permettano alla criminalità organizzata di infiltrarsi ed espandersi ulteriormente, a danno dell' imprenditoria sana.

1.2. Analisi del contesto interno

Struttura politica

Con le elezioni del 03-04/10/2021 è stato proclamato eletto sindaco il Dr. Facchinelli Massimo, che ha nominato, con suo provvedimento del 19/10/2021 la Giunta composta da:

- Accorsi Diego, vicesindaco
- Tameni Melissa Assessore

Il consiglio comunale è oggi composto da: Martinelli Andrea, Persico Carlo, Bergonzelli Enrica, Corradi Andrea, Romanelli Moreno, Micheloni Daniela, Torreggiani Francesco, Aguggeri Marco.

Struttura amministrativa

Il Responsabile della prevenzione della corruzione e della trasparenza di questo comune è il Segretario comunale, come individuato da apposito specifico decreto. L'assetto organizzativo è quello evidenziato nella tabella che segue.

Schema dell'assetto organizzativo al 01/01/2024

SETTORE	RESPONSABILE DI SETTORE	UFFICIO (o UNITA' DI PROGETTO)	RESPONSABILE DEL PROCEDIMENTO
AREA POLIZIA LOCALE	Sindaco Dr.Facchinelli Massimo	Servizio Polizia Locale	Sindaco Dr.Facchinelli Massimo
		Commercio	Sindaco Dr.Facchinelli Massimo



Comune di Redondesco

Provincia di Mantova

		SUAP	Sindaco Dr.Facchinelli Massimo
AREA FINANZIARIA	Sindaco Dr.Facchinelli Massimo	Contabilità	Sindaco Dr.Facchinelli Massimo
		Gestione contabile del personale	Sindaco Dr.Facchinelli Massimo
		Economato	Sindaco Dr.Facchinelli Massimo
		Tributi	Sindaco Dr.Facchinelli Massimo
		Servizi Sociali	Sindaco Dr.Facchinelli Massimo
		Serv. Amministrativo (parte)	Sindaco Dr.Facchinelli Massimo
		Datore di lavoro	Sindaco Dr.Facchinelli Massimo
AREA TECNICA	Sindaco Dr.Facchinelli Massimo	Edilizia pubblica e privata	Sindaco Dr.Facchinelli Massimo
		Urbanistica	Sindaco Dr.Facchinelli Massimo
		Appalti pubblici (lavori e servizi)	Sindaco Dr.Facchinelli Massimo
		Ambiente e territorio	Sindaco Dr.Facchinelli Massimo
		Patrimonio	Sindaco Dr.Facchinelli Massimo
		Rifiuti	Sindaco Dr.Facchinelli Massimo
		SUAP – pratiche edilizie	Sindaco Dr.Facchinelli Massimo
AREA SCUOLA-CULTURA-SPORT	Vice-Sindaco Accors Diego	Sport	Vice-Sindaco Accors Diego
		Cultura	Vice-Sindaco Accors Diego
		Serv. Scolastici	Vice-Sindaco Accors Diego
AREA AMMINISTRATIVA	Segretario comunale D.ssa Alessandra Vighi	Gestione giuridico-amministrativa del personale dipendente e dincaricato	Segretario comunale D.ssa Alessandra Vighi



Comune di Redondesco

Provincia di Mantova

		Serv. Segreteria e contratti	Segretario comunale D.ssa Alessandra Vighi
		Serv. Demografici	Segretario comunale D.ssa Alessandra Vighi
		Serv. Elettorale	Segretario comunale D.ssa Alessandra Vighi

Fase 2: Valutazione del rischio corruttivo

Pur seguendo le indicazioni dell'allegato 1 al PNA 2019, si ritiene utile inserire in questa fase, anche una parte dell'analisi del contesto interno: la mappatura dei processi.

Infatti, in questa seconda fase, finalizzata alla creazione dell'**ALLEGATO – A: “Sistema di gestione del rischio corruttivo”**, dopo aver definito il contesto esterno ed interno nella prima fase, si procederà a definire:

- Le aree di rischio, cioè i macroaggregati, in chiave anticorruzione, dei processi*
- L'elenco dei processi, inseriti o collegati a ciascuna area di rischio*
- Il catalogo dei rischi corruttivi per ciascun processo*

2.1. Identificazione del rischio corruttivo

C.F.R. Allegato 1 al PNA2019: “Indicazioni metodologiche per la gestione dei rischi corruttivi”; paragrafo 4, pagine 28/30

L'identificazione del rischio, o meglio degli eventi rischiosi, ha l'obiettivo di individuare quei comportamenti o fatti che possono verificarsi in relazione ai processi di pertinenza dell'amministrazione, tramite cui si concretizza il fenomeno corruttivo.

Questa fase è cruciale perché un evento rischioso non identificato non potrà essere gestito e la mancata individuazione potrebbe compromettere l'attuazione di una strategia efficace di prevenzione della corruzione.

2.2. Le aree di rischio corruttivo

C.F.R. Allegato 1 al PNA2019: “Indicazioni metodologiche per la gestione dei rischi corruttivi”; paragrafo 3, da pagina 13 – mappatura dei processi in poi.

A pagina 22 dell'allegato 1, l'ANAC pubblica una tabella con le aree di rischio, invitando le amministrazioni ad una sua analisi più completa.

In questa prima fase di questo nuovo modo di redigere il PTCPT, si ritiene opportuno partire dall'analisi di quella tabella.

Area a): Provvedimenti ampliativi della sfera giuridica dei destinatari privi di effetto economico diretto ed immediato per il destinatario

Riferimenti: Aree di rischio generali - Allegato 2 del PNA 2013, corrispondente ad autorizzazioni e concessioni (lettera a, comma 16 art. 1 della Legge 190/2012)



Comune di Redondesco

Provincia di Mantova

Area b): Provvedimenti ampliativi della sfera giuridica dei destinatari con effetto economico diretto ed immediato per il destinatario

Aree di rischio generali - Allegato 2 del PNA 2013, corrispondente alla concessione ed erogazione di sovvenzioni, contributi, sussidi, ausili finanziari, nonché attribuzione di vantaggi economici di qualunque genere a persone ed enti pubblici e privati (lettera c, comma 16 art. 1 della Legge 190/2012)

Area c): Contratti Pubblici (ex affidamento di lavori, servizi e forniture)

Aree di rischio generali - Legge 190/2012 – PNA 2013 e Aggiornamento 2015 al PNA, con particolare riferimento al paragrafo 4. Fasi delle procedure di approvvigionamento

Area d): Acquisizione e gestione del personale (ex acquisizione e alla progressione del personale)

Aree di rischio generali - Legge 190/2012 – PNA 2013 e Aggiornamento 2015 al PNA punto b, Par. 6.3, nota 10

Area e): Gestione delle entrate, delle spese e del patrimonio

Aree di rischio generali – Aggiornamento 2015 al PNA (Parte generale Par. 6.3 lettera b)

Area f): Controlli, verifiche, ispezioni e sanzioni

Aree di rischio generali – Aggiornamento 2015 al PNA (Parte generale Par. 6.3 lettera b)

Area g): Incarichi e nomine

Aree di rischio generali – Aggiornamento 2015 al PNA (Parte generale Par. 6.3 lettera b)

Area h): Affari legali e contenzioso

Aree di rischio generali – Aggiornamento 2015 al PNA (Parte generale Par. 6.3 lettera b)

Area i): Governo del territorio

Aree di rischio specifiche – Parte Speciale VI – Governo del territorio del PNA 2016

Area l): Pianificazione urbanistica

Aree di rischio specifiche – PNA 2015

Area m): Le procedure di gestione dei fondi strutturali e dei fondi nazionali per le politiche di coesione

Aree di rischio specifiche – Parte Speciale II del PNA 2018

Area n): Gestione dei rifiuti

Aree di rischio specifiche – Parte Speciale III del PNA 2018

Area o): Gestione dei servizi pubblici

Area rischio generale non tabellata da ANAC

Area p): Gestione dei beni pubblici

Area rischio generale non tabellata da ANAC

L'individuazione delle aree di rischio mediante **una lettera** sarà d'aiuto quando, nella tabella che segue, si dovrà indicare in quali aree di rischio, ogni processo potrà essere classificato.



Comune di Redondesco

Provincia di Mantova

Tabella n. 1: I processi classificati in base alle aree di rischio

ID	Denominazione processo	Rif. aree di rischio	
01	Gestione dell'anagrafe e dei controlli anagrafici	a	
02	Gestione dello stato civile e della cittadinanza	a	
03	Rilascio documenti di identità	a	
04	Gestione documentale, servizi archivistici e sistema informatico	a	
05	Gestione dei cimiteri e delle relative concessioni ed operazioni	a	
06	Rilascio di patrocini	a	b
07	Funzionamento degli organi collegiali	a	
08	Formazione di determinazioni, ordinanze, decreti ed altri atti amministrativi	a	
09	Gestione dei procedimenti di segnalazione e reclamo	a	
10	Gestione della leva, dell'elettorato e degli albi comunali (scrutatori, presidenti di seggio, giudici popolari)	a	
11	Rilascio autorizzazioni e permessi di edilizia privata	b	i
12	Gestione dichiarazioni e segnalazioni di edilizia privata	b	i
13	Concessione di sovvenzioni, contributi, sussidi, ecc.	b	
14	Contratti per atto pubblico, registrazioni e repertori, levata dei protesti	b	
15	Autorizzazione all'occupazione del suolo pubblico	b	e
16	Autorizzazioni per spettacoli, intrattenimenti e simili	b	o
17	Affidamento di lavori, servizi, forniture, mediante procedura complessa	c	
18	Affidamento di lavori, servizi o forniture, mediante procedura semplificata	c	
19	Progettazione di opera pubblica	c	i
20	Gestione dei servizi idrici e fornitura acqua potabile	c	o
21	Sicurezza e ordine pubblico	f	
22	Selezione per l'assunzione o progressione del personale	d	
23	Incentivi economici al personale (produttività e retribuzioni di risultato)	d	
24	Gestione ordinaria delle entrate	e	
25	Gestione ordinaria della spesa, servizi economici	e	
26	Accertamenti e verifiche dei tributi locali	e	
27	Valorizzazioni e gestioni del patrimonio e demanio comunali	e	o



Comune di Redondesco

Provincia di Mantova

28	Gestione delle sanzioni per violazione del Codice della strada	f	h
29	Accertamenti e controlli sugli abusi edilizi e sull'uso del territorio	f	i
30	Selezione per l'affidamento di incarichi professionali	g	
31	Designazione dei rappresentanti dell'ente presso enti, società, fondazioni.	g	
32	Servizi legali, attività processuale del comune (transazioni, costituzioni in giudizio, citazioni, scelta dei legali)	g	h
33	Supporto e controllo attività produttive, autorizzazioni e permessi	h	l
34	Raccolta e smaltimento rifiuti, servizi ambientali	i	o
35	Gestione dei servizi fognari e di depurazione	i	o
36	Gestione protezione civile	i	o
37	Provvedimenti di pianificazione urbanistica e convenzioni urbanistiche	l	
38	Servizi assistenziali e socio-sanitari	o	
39	Organizzazione eventi e servizi per il turismo e la cultura	o	
40	Gestione dell'Edilizia residenziale pubblica ed emergenza abitativa	o	
41	Gestione del diritto allo studio	o	
42	Gestione del trasporto pubblico locale e del trasporto scolastico	o	
43	Gestione dei servizi scolastici di supporto (mensa, educatori ecc.)	o	
44	Gestione della scuola dell'infanzia e degli asili nido	o	
45	Gestione dell'impiantistica sportiva	p	

Questo elenco di processi deriva da una rilevazione con i responsabili dei settori comunali e dall'esperienza di precedenti operazioni di sistematica operate con i PTPCT degli anni precedenti.

I principi a cui si ispira questa operazione sono dettagliati nei paragrafi che seguono.

Nell'ALLEGATO – A: "Sistema di gestione del rischio corruttivo", è riportata anche la **Tabella n. 2: I processi classificati in base al rischio corruttivo calcolato**, nella quale alla fine delle operazioni di calcolo e analisi, verrà fatta una sorta di classifica dei processi a maggior rischio corruzione, che permetterà di redigere anche una lista delle priorità.

Questa tabella n. 2 è il risultato dell'operazione che ANAC chiama

2.3. Ponderazione del rischio corruttivo

C.F.R. Allegato 1 al PNA2019: "Indicazioni metodologiche per la gestione dei rischi corruttivi"; paragrafo 4.3, pagina 36

La fase di ponderazione del rischio, prendendo come riferimento le risultanze di tutta la misurazione del rischio ha lo scopo di stabilire una sorta di classifica di:

- a) priorità di trattamento dei rischi, considerando gli obiettivi dell'organizzazione e il contesto in cui la stessa opera, attraverso il loro confronto.
- b) azioni da intraprendere per ridurre l'esposizione al rischio;

Per quanto riguarda le azioni da intraprendere, queste sono sintetizzate nelle misure anticorruptive, di cui si dice nella Fase 3 di questo piano.



Comune di Redondesco

Provincia di Mantova

2.4. I processi – la mappatura

Il “Piano triennale di prevenzione della corruzione e trasparenza dell’A.N.AC. Triennio 2017-2019”, a pagina 20 dice: “[...] **Infine, con riferimento alla mappatura dei procedimenti amministrativi (la cui nozione va nettamente distinta da quella di “processo”)** [...]”

A pagina 14 dell’allegato 1 al PNA 2019, ANAC definisce il processo come:

“ [...] una sequenza di attività interrelate ed interagenti che trasformano delle risorse in un output destinato ad un soggetto interno o esterno all’amministrazione (utente). [...]”

In questo piano si terrà conto di queste indicazioni e si sposterà il “focus” dell’analisi del rischio corruttivo dai procedimenti, cioè dalla semplice successione degli atti e fatti “astratti” che portano al provvedimento finale e che per definizione non possono essere corruttivi, perché previsti dalla norma e dai regolamenti, ai processi, o meglio al prodotto -output- che i processi determinano.

Nel Comune di Mariana Mantovana, vista anche l’esiguità delle figure apicali in grado di predisporre tabelle di rilevazione estremamente complesse come quelle, ad esempio, adottate dall’ANAC nel suo PTPCT, si è scelto di concentrarsi su un elenco di processi “standard” *CFR* **TABELLA n. 2.**

E’ bene rammentare che la legge 190/2012 è interamente orientata a prevenire i fenomeni corruttivi che riguardano l’apparato tecnico burocratico degli enti, **senza particolari riferimenti agli organi politici.**

A beneficio di chi leggerà questo PTPCT, ma non ha una puntuale conoscenza della “macchina comunale”, si è proceduto prima “tabellare” i prodotti finali, quelli che l’ANAC definisce gli output in questo modo:

A) **Output** (atti e provvedimenti) emessi da parte degli organi politici del Comune di Mariana Mantovana che non hanno rilevanza per questo piano in quanto generalmente tesi ad esprimere l’indirizzo politico dell’amministrazione in carica e non la gestione dell’attività amministrativa.

STESURA E APPROVAZIONE DELLE "LINEE PROGRAMMATICHE"
STESURA ED APPROVAZIONE DEL DOCUMENTO UNICO DI PROGRAMMAZIONE
STESURA ED APPROVAZIONE DEL PROGRAMMA TRIENNALE DELLE OPERE PUBBLICHE
STESURA ED APPROVAZIONE DEL BILANCIO PLURIENNALE
STESURA ED APPROVAZIONE DELL' ELENCO ANNUALE DELLE OPERE PUBBLICHE
STESURA ED APPROVAZIONE DEL BILANCIO ANNUALE
STESURA ED APPROVAZIONE DEL PEG
STESURA ED APPROVAZIONE DEL PIANO DETTAGLIATO DEGLI OBIETTIVI QUALE PARTE DEL PEG
STESURA ED APPROVAZIONE DEL PIANO DELLA PERFORMANCE QUALE PARTE DEL PEG
STESURA ED APPROVAZIONE DEL PIANO DI RAZIONALIZZAZIONE DELLA SPESA QUALE PARTE DEL DUP
CONTROLLO POLITICO AMMINISTRATIVO
CONTROLLO DI GESTIONE
CONTROLLO DI REVISIONE CONTABILE
MONITORAGGIO DELLA "QUALITÀ" DEI SERVIZI EROGATI



Comune di Redondesco

Provincia di Mantova

B) **Output** (atti e provvedimenti) emessi dagli uffici/aree/settore, con riferimento ai processi
La terza colonna, denominata: "Processi interessati", fa riferimento al codice che ad ogni processo è stato assegnato nella Tabella n. 2.

Ufficio/area/settore di competenza	Prodotti (procedimenti, atti e provvedimenti)	Processi interessati
SERVIZI DEMOGRAFICI, STATO CIVILE, SERVIZI ELETTORALI, LEVA	pratiche anagrafiche	01
	documenti di identità	03
	certificazioni anagrafiche	01
	atti di nascita, morte, cittadinanza e matrimonio	02
	atti della leva	10
	archivio elettori	10
	consultazioni elettorali	10

Ufficio/area/settore di competenza	Prodotti (procedimenti, atti e provvedimenti)	Processi interessati
SERVIZI SOCIALI	servizi assistenziali e socio-sanitari per anziani	38
	servizi per minori e famiglie	38
	servizi per disabili	38
	servizi per adulti in difficoltà	38
	integrazione di cittadini stranieri	01 - 02 - 38
	alloggi popolari	40

Ufficio/area/settore di competenza	Prodotti (procedimenti, atti e provvedimenti)	Processi interessati
SERVIZI EDUCATIVI	asili nido	44
	manutenzione degli edifici scolastici	19 - 27
	diritto allo studio	41
	sostegno scolastico	43
	trasporto scolastico	42
	mense scolastiche	43
	dopo scuola	43 - 38

Ufficio/area/settore di competenza	Prodotti (procedimenti, atti e provvedimenti)	Processi interessati
SERVIZI CIMITERIALI	inumazioni, tumulazioni	05
	esumazioni, estumulazioni	05
	concessioni demaniali per cappelle di famiglia	05 - 27
	manutenzione dei cimiteri	05 - 27
	pulizia dei cimiteri	05
	servizi di custodia dei cimiteri	05

Ufficio/area/settore di competenza	Prodotti (procedimenti, atti e provvedimenti)	Processi interessati
SERVIZI CULTURALI E SPORTIVI	organizzazione eventi	39



Comune di Redondesco

Provincia di Mantova

	patrocini	06
	gestione biblioteche	27 – 39
	gestione musei	27 – 39
	gestione impianti sportivi	45
	associazioni culturali	06 – 13
	associazioni sportive	06 - 13
	fondazioni	06 – 13
	pari opportunità	06 - 13

Ufficio/area/settore di competenza	Prodotti (procedimenti, atti e provvedimenti)	Processi interessati
TURISMO	promozione del territorio	39 – 06 – 13
	punti di informazione e accoglienza turistica	39 - 16
	rapporti con le associazioni di esercenti	33

Ufficio/area/settore di competenza	Prodotti (procedimenti, atti e provvedimenti)	Processi interessati
MOBILITÀ E VIABILITÀ	manutenzione strade	27
	circolazione e sosta dei veicoli	28
	segnaletica orizzontale e verticale	27
	trasporto pubblico locale	42
	vigilanza sulla circolazione e la sosta	28
	rimozione della neve	27
	pulizia delle strade	34
	servizi di pubblica illuminazione	27

Ufficio/area/settore di competenza	Prodotti (procedimenti, atti e provvedimenti)	Processi interessati
TERRITORIO E AMBIENTE	raccolta, recupero e smaltimento rifiuti	34
	isole ecologiche	34
	manutenzione delle aree verdi	34
	pulizia strade e aree pubbliche	34
	gestione del reticolo idrico minore	20 – 35
	servizio di acquedotto	20
	cave ed attività estrattive	27
	inquinamento da attività produttive	34

Ufficio/area/settore di competenza	Prodotti (procedimenti, atti e provvedimenti)	Processi interessati
URBANISTICA ED EDILIZIA PRIVATA	pianificazione urbanistica generale	37
	pianificazione urbanistica attuativa	37
	edilizia privata	11
	edilizia pubblica	27 - 40
	realizzazione di opere pubbliche	19 – 17 -18
	manutenzione di opere pubbliche	27 – 19 -17 - 18

Ufficio/area/settore di competenza	Prodotti (procedimenti, atti e provvedimenti)	Processi interessati
------------------------------------	---	----------------------



Comune di Redondesco

Provincia di Mantova

SERVIZI DI POLIZIA LOCALE	protezione civile	36
	sicurezza e ordine pubblico	21
	vigilanza sulla circolazione e la sosta	28
	verifiche delle attività commerciali	33
	verifica della attività edilizie	29
	gestione dei verbali delle sanzioni comminate	28

Ufficio/area/settore di competenza	Prodotti (procedimenti, atti e provvedimenti)	Processi interessati
ATTIVITÀ PRODUTTIVE (SUAP)	agricoltura	33
	industria	33
	artigianato	33
	commercio	33

Ufficio/area/settore di competenza	Prodotti (procedimenti, atti e provvedimenti)	Processi interessati
SOCIETÀ A PARTECIPAZIONE PUBBLICA	gestione farmacie	31 -
	gestione servizi strumentali	27
	gestione servizi pubblici locali	41 - 42 - 43 - 44

Ufficio/area/settore di competenza	Prodotti (procedimenti, atti e provvedimenti)	Processi interessati
SERVIZI ECONOMICO FINANZIARI	gestione delle entrate	24
	gestione delle uscite	25
	monitoraggio dei flussi di cassa	24 - 25
	monitoraggio dei flussi economici	24 - 25
	adempimenti fiscali	24 - 25 - 26
	stipendi del personale	22 - 23
	tributi locali	24 - 26

Ufficio/area/settore di competenza	Prodotti (procedimenti, atti e provvedimenti)	Processi interessati
SISTEMI INFORMATICI	gestione hardware e software	04
	disaster recovery e backup	04
	gestione del sito web	04

Ufficio/area/settore di competenza	Prodotti (procedimenti, atti e provvedimenti)	Processi interessati
GESTIONE DOCUMENTALE	protocollo	04
	archivio corrente	04
	archivio di deposito	04
	archivio storico	04
	archivio informatico	04

Ufficio/area/settore di competenza	Prodotti (procedimenti, atti e provvedimenti)	Processi interessati
RISORSE UMANE	selezione e assunzione	22
	gestione giuridica ed economica dei dipendenti	22
	formazione	22



Comune di Redondesco

Provincia di Mantova

	valutazione	22 – 23
	relazioni sindacali (informazione, concertazione)	22 – 23
	contrattazione decentrata integrativa	22 - 23

Ufficio/area/settore di competenza	Prodotti (procedimenti, atti e provvedimenti)	Processi interessati
AMMINISTRAZIONE GENERALE	deliberazioni consiliari	07 – 08
	riunioni consiliari	07 – 08
	deliberazioni di giunta	07 – 08
	riunioni della giunta	07 – 08
	determinazioni	08
	ordinanze e decreti	08
	pubblicazioni all'albo pretorio online	04
	gestione di sito web: amministrazione trasparente	04
	deliberazioni delle commissioni	07
	riunioni delle commissioni	07
	contratti	14

Ufficio/area/settore di competenza	Prodotti (procedimenti, atti e provvedimenti)	Processi interessati
GARE E APPALTI	gare d'appalto ad evidenza pubblica	17 – 18
	acquisizioni in "economia"	18
	gare ad evidenza pubblica di vendita	27
	contratti	14

Ufficio/area/settore di competenza	Prodotti (procedimenti, atti e provvedimenti)	Processi interessati
SERVIZI LEGALI	supporto giuridico e pareri	32
	gestione del contenzioso	32
	levata dei protesti	14

Ufficio/area/settore di competenza	Prodotti (procedimenti, atti e provvedimenti)	Processi interessati
RELAZIONI CON IL PUBBLICO	reclami e segnalazioni	09
	comunicazione esterna	04
	accesso agli atti e trasparenza	04 – 09
	customer satisfaction	04 -09

Il Comune di Redondesco ritiene che in relazione agli output finali dell'attività, una eventuale scomposizione in processi per ciascun output determinerebbe una proliferazione enorme di processi da analizzare: si è optato per l'operazione opposta, con l'individuazione di una serie di processi poi inseriti nell'ultima colonna degli output, il numero del processo.

Ogni processo è stato precedentemente ricondotto ad un'area di rischio.



Comune di Redondesco

Provincia di Mantova

2.5. Le attività che compongono i processi (*gradualità nella definizione*)

C.F.R. Allegato 1 al PNA2019: “Indicazioni metodologiche per la gestione dei rischi corruttivi”; box 4, pagina 17/18

Ogni processo, come vengono definiti nella tabella 1, dovrebbe a sua volta scomporsi in fasi, in quanto una più corretta individuazione del rischio, potrebbe fare riferimento non a tutto il processo, ma ad una o più fasi dello stesso.

L’ANAC consiglia di procedere gradualmente ad inserire elementi descrittivi del processo.

Tramite il richiamato approfondimento graduale, sarà possibile aggiungere, nelle annualità successive, ulteriori elementi di descrizione (es. input, output, ecc.), fino a raggiungere la completezza della descrizione del processo.

Gli elementi di analisi da introdurre nei prossimi esercizi o, al limite, in occasioni di riesami necessitati, saranno i seguenti:

- 1) *elementi in ingresso che innescano il processo – “input”*
- 2) *risultato atteso del processo – “output”;*
- 3) *sequenza di attività che consente di raggiungere l’output – le “attività”;*
- 4) *responsabilità connesse alla corretta realizzazione del processo;*
- 5) *tempi di svolgimento del processo e delle sue attività (nei casi in cui i tempi di svolgimento sono certi e/o conosciuti, anche in base a previsioni legislative o regolamentari)*
- 6) *vincoli del processo (rappresentati dalle condizioni da rispettare nello svolgimento del processo in base a previsioni legislative o regolamentari)*
- 7) *risorse del processo (con riferimento alle risorse finanziarie e umane necessarie per garantire il corretto funzionamento del processo (laddove le stesse siano agevolmente ed oggettivamente allocabili al processo)*
- 8) *interrelazioni tra i processi; o criticità del processo.*

ANAC ha dato una raffigurazione grafica alla gradualità con l’immagine di pag. 21 dell’allegato 1:

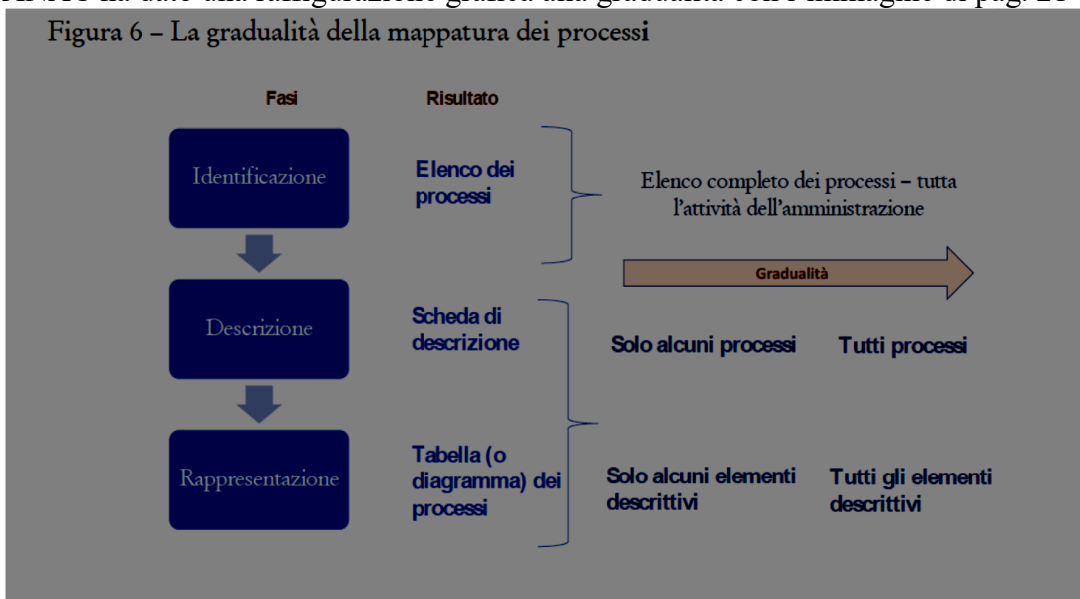



Comune di Redondesco

Provincia di Mantova

2.6. Il catalogo dei rischi

C.F.R. Allegato 1 al PNA2019: "Indicazioni metodologiche per la gestione dei rischi corruttivi"; box 7, pagina 31

Secondo l'ANAC "La corruzione è l'abuso di un potere fiduciario per un profitto personale".

Tale definizione supera il dato penale per portare l'analisi anche sui singoli comportamenti che generano "sfiducia", prima che reati.

Se dunque per corruzione si deve intendere **ogni abuso di potere fiduciario per un profitto personale**, nella definizione di questo primo catalogo di rischi, si sono enucleate le seguenti valutazioni:

- In sede di prima analisi il Comune di Mariana Mantovana non è in grado di individuare per ogni processo i rischi corruttivi concreti, si tratta di una operazione che richiede un'analisi comparativa con altre amministrazioni e una verifica di lungo periodo;*
- Per questo nuovo PTPCT si è ritenuto di individuare il seguente catalogo di rischi "generici" inserendo nella TABELLA 3, questa avvertenza: "Il catalogo dei rischi corruttivi a cui questo processo può essere sottoposto è stato definito nel paragrafo 2.1.4. del PTPCT; ma nel 2020 si ritiene oltremodo complessa una specifica individuazione per ciascun processo dei singoli rischi; pertanto la stima effettuata è relativa, non ad uno specifico rischio corruttivo, ma ad un generico pericolo di eventi corruttivi";*
- Nella analisi dei prossimi anni si potrà studiare un catalogo più specifico per ogni processo o per ogni fase, contestualmente all'individuazioni delle attività di ogni processo come indicato nel paragrafo 2.5*

ID	Definizione del rischio corruttivo (Catalogo dei rischi)
I	Realizzazione di un profitto economico , per la realizzazione dell'output del processo
II	Realizzazione di un profitto reputazionale , per la realizzazione dell'output del processo
III	Realizzazione di un profitto economico , per la velocizzazione/aggiramento dei termini dell'output del processo
IV	Realizzazione di un profitto reputazionale , per la velocizzazione/aggiramento dei termini dell'output del processo
V	Realizzazione di un favore ad un congiunto o un sodale per un profitto economico del corrotto
VI	Realizzazione di un favore ad un congiunto o un sodale per un profitto reputazionale del corrotto

2.7. Analisi del rischio corruttivo

C.F.R. Allegato 1 al PNA2019: "Indicazioni metodologiche per la gestione dei rischi corruttivi"; paragrafo 4.2. pagina 31

L'analisi del rischio ha un duplice obiettivo. Il primo è quello di pervenire ad una comprensione più approfondita degli eventi rischiosi identificati prima, attraverso l'analisi dei cosiddetti fattori abilitanti della corruzione.



Comune di Redondesco

Provincia di Mantova

Il secondo è quello di stimare il livello di esposizione dei processi e delle relative attività al rischio.

2.8. I fattori abilitanti del rischio corruttivo

I fattori di contesto che agevolano il verificarsi di comportamenti o fatti di corruzione, nell'analisi dell'ANAC, che qui si riprende integralmente sono:

- a) *manca di misure di trattamento del rischio e/o controlli: in fase di analisi andrà verificato se presso l'amministrazione siano già stati predisposti – ma soprattutto efficacemente attuati – strumenti di controllo relativi agli eventi rischiosi;*
- b) *manca di trasparenza; o eccessiva regolamentazione, complessità e scarsa chiarezza della normativa di riferimento;*
- c) *esercizio prolungato ed esclusivo della responsabilità di un processo da parte di pochi o di un unico soggetto;*
- d) *scarsa responsabilizzazione interna;*
- e) *inadeguatezza o assenza di competenze del personale addetto ai processi;*
- f) *inadeguata diffusione della cultura della legalità;*
- g) *manca attuazione del principio di distinzione tra politica e amministrazione.*

2.9. La misurazione mista (qualitativa e quantitativa) del rischio

A pagina 35 dell'Allegato 1, ANAC prevede:

“[...] Con riferimento alla misurazione e alla valutazione del livello di esposizione al rischio, si ritiene opportuno privilegiare un'analisi di tipo qualitativo, accompagnata da adeguate documentazioni e motivazioni rispetto ad un'impostazione quantitativa che prevede l'attribuzione di punteggi (scoring) [...]”.

In questa redazione del PTPCT con i nuovi principi si è ritenuto di mantenere una parte di misurazione del rischio con dei parametri, peraltro mutuati dalle tabelle ANAC.

Si è ritenuto indispensabile avviare una valutazione qualitativa ***in via sperimentale***, in quanto la dimensione dell'ente e delle professionalità disponibili rende estremamente complicato, al momento, un'approfondita valutazione di qualità.

2.10. La misurazione qualitativa del rischio, l'analisi dei responsabili validata dal RPCT

Per attuare una prima misurazione qualitativa si è proceduto in questo modo (*in parte questo procedimento è stato indicato dal box 6 a pagina 30 dell'allegato 1*):

- a) *E' stata elaborata dal Segretario comunale una prima generica stesura, per ogni processo, di una scheda in cui si effettua la **Stima del livello di esposizione al rischio corruttivo e del successivo trattamento del processo**;*
- b) *E' stata convocata una prima riunione con i responsabili di settore, spiegando loro che la loro collaborazione, per l'analisi in questione, sarebbe stata indispensabile per individuare i fattori di rischio;*
- c) *E' stato anche detto, in quella sede, che le schede di rilevazione avrebbero avuto la firma di adozione di ogni responsabile di settore a cui il processo poteva essere ricondotto;*
- d) *A quella firma di adozione sarebbe seguita, previa apposizione di un termine, la validazione del RPCT o la segnalazione della mancata collaborazione*
- e) *Infine la Giunta avrebbe fatto proprio il piano e le relative schede di rilevazione e monitoraggio.*



Comune di Redondesco

Provincia di Mantova

Con questo procedimento si ritiene di avere attuato in modo soddisfacente quel principio della “**responsabilità diffusa**” dell’anticorruzione, più volte richiamata da ANAC nel PNA 2019.

Il **box 8 di pagina 31 dell’allegato 1**, per fare questa analisi quantitativa indica alcuni esempi di fattori abilitanti del rischio, dall’analisi dei quali, rispetto ad ogni processo permetteranno ad ogni responsabile di dare un giudizio sintetico:

- a) *manca di misure di trattamento del rischio e/o controlli: in fase di analisi andrà verificato se presso l’amministrazione siano già stati predisposti – ma soprattutto efficacemente attuati – strumenti di controllo relativi agli eventi rischiosi;*
- b) *manca di trasparenza; o eccessiva regolamentazione, complessità e scarsa chiarezza della normativa di riferimento;*
- c) *esercizio prolungato ed esclusivo della responsabilità di un processo da parte di pochi o di un unico soggetto;*
- d) *scarsa responsabilizzazione interna;*
- e) *inadeguatezza o assenza di competenze del personale addetto ai processi;*
- f) *inadeguata diffusione della cultura della legalità;*
- g) *manca attuazione del principio di distinzione tra politica e amministrazione*

2.11. La misurazione quantitativa del rischio, il punteggio assegnato agli indicatori di stima del livello di rischio

C.F.R. Allegato 1 al PNA2019: “Indicazioni metodologiche per la gestione dei rischi corruttivi”; box 9, pagina 34

Nei PTPCT degli scorsi anni si era soliti utilizzare dei criteri quantitativi con cui misurare la probabilità della corruzione nei nostri processi.

Sebbene qui siano state inserite timidamente anche delle stime qualitative, come vorrebbe ANAC, ci è necessario, almeno in sede di prima applicazione di queste nuove indicazioni, *dare un po’ di numeri*.

Si procederà però su una griglia di indicatori predisposta da ANAC, per cui in definitiva anche questa seconda valutazione sarà basata su criteri di qualità, ancorché misurati con criteri comparativi e con una scala di rilevazione numerica.

Gli indicatori a cui applicare, nella parte sinistra in alto della tabella n. 3, delle valutazioni numeriche sono:

- a) *livello di interesse “esterno”: la presenza di interessi, anche economici, rilevanti e di benefici per i destinatari del processo determina un incremento del rischio;*
- b) *grado di discrezionalità del decisore interno alla PA: la presenza di un processo decisionale altamente discrezionale determina un incremento del rischio rispetto ad un processo decisionale altamente vincolato;*
- c) *manifestazione di eventi corruttivi in passato nel processo/attività esaminata: se l’attività è stata già oggetto di eventi corruttivi in passato nell’amministrazione o in altre realtà simili, il rischio aumenta poiché quella attività ha delle caratteristiche che rendono attuabili gli eventi corruttivi;*
- d) *opacità del processo decisionale: l’adozione di strumenti di trasparenza sostanziale, e non solo formale, riduce il rischio;*
- e) *livello di collaborazione del responsabile del processo o dell’attività nella costruzione, aggiornamento e monitoraggio del piano: la scarsa collaborazione può segnalare un deficit di attenzione al tema della prevenzione della corruzione o comunque risultare in una opacità sul reale grado di rischiosità;*



Comune di Redondesco

Provincia di Mantova

f) grado di attuazione delle misure di trattamento: l'attuazione di misure di trattamento si associa ad una minore possibilità di accadimento di fatti corruttivi.

Ognuno di questi indicatori riceverà un punteggio da 0 a 7, la somma dei punteggi determinerà una classifica, in base alla quale si effettuerà la priorità dei trattamenti.

Tabella 3 A/B/C [lato sinistro delle schede]: stima del livello di esposizione al rischio per singolo processo

Tabella – 3A – termini di approvazione, validazione, monitoraggio ed eventuale riesame ***

Azione eseguita	Data	Qualifica soggetto e firma
Approvazione a cura del/dei responsabile/i del/dei settore/i interessati		
Validazione del R.P.C.T. per l'inserimento nel P.T.P.C.T. 2024-26		
Monitoraggio di RPCT e OIV (nucleo di valutazione)		
Eventuale riesame per aggiornamento PTPCT 2025-27		

Il catalogo dei rischi corruttivi a cui questo processo può essere sottoposto è stato definito nel paragrafo 2.5. del PTPCT; ma nel 2024 si ritiene oltremodo complessa una specifica individuazione per ciascun processo dei singoli rischi; pertanto la stima effettuata è relativa, non ad uno specifico rischio corruttivo, ma ad un **generico pericolo di eventi corruttivi**.

Tabella – 3B – stima di livello di esposizione al rischio corruttivo

Indicatori per la stima quantitativa <i>(CFR BOX n. 9 pag. 34 - All.to 1 PNA 2019)</i>	Punti *	Note di monitoraggio
Livello di interesse "esterno": la presenza di interessi, anche economici, rilevanti e di benefici per i destinatari del processo determina un incremento del rischio		Da inserire al monitoraggio previsto nel al PTPCT al 30/11/2024
Grado di discrezionalità del decisore interno: la presenza di un processo decisionale altamente discrezionale determina un incremento del rischio rispetto ad un processo decisionale altamente vincolato;		
Manifestazione di eventi corruttivi in passato: se l'attività è stata già oggetto di eventi corruttivi in passato nell'amministrazione o in altre realtà simili, il rischio aumenta;		
Opacità del processo decisionale: l'adozione di strumenti di trasparenza sostanziale, e non solo formale, riduce il rischio;		
Scarsa collaborazione del responsabile del processo o dell'attività nella costruzione, aggiornamento e monitoraggio del piano: la scarsa collaborazione può segnalare un deficit di attenzione al tema		
Mancata attuazione delle misure di trattamento: l'attuazione di misure di trattamento si associa ad una minore possibilità di accadimento di fatti corruttivi		
Totale		Punt. massimo ** X

* Nessuna probabilità = 0; Poco probabile = 1; Probabile 3; Altamente probabile = 5; Accertato negli ultimi 5 anni = 7

** Il punteggio massimo è quello assegnato ad almeno un indicatore; il punteggio medio è quello ottenuto dal totale/6 (n. indicatori)

Tabella - 3C: Stima qualitativa del rischio corruttivo



Comune di Redondesco

Provincia di Mantova

Secondo una valutazione basata sui parametri di cui al paragrafo 2.9. - riquadro azzurro - del PTPCT (CFR BOX n. 8 pag. 34 - All.to 1 PNA 2019) il responsabile o i responsabili di settore interessati ritengono che questo processo sia esposto a rischio corruttivo in questi termini:

Esprimere un giudizio sintetico

Fase 3: Trattamento del rischio corruttivo

La ponderazione del rischio conclude la fase di analisi. Si passerà quindi alla fase di riduzione del rischio mediante l'adozione di misure generali e misure specifiche finalizzate all'abbattimento di detto rischio.

Per fare questo si sono identificate queste misure:

3.1. Le misure generali di prevenzione

C.F.R. Allegato 1 al PNA2019: "Indicazioni metodologiche per la gestione dei rischi corruttivi"; BOX 11, pagina 40

Queste misure sono state individuate da ANAC:

- a) *controllo;*
- b) *trasparenza;*
- c) *definizione e promozione dell'etica e di standard di comportamento;*
- d) *regolamentazione;*
- e) *semplificazione;*
- f) *formazione;*
- g) *sensibilizzazione e partecipazione; o rotazione;*
- h) *segnalazione e protezione;*
- i) *disciplina del conflitto di interessi;*
- j) *regolazione dei rapporti con i "rappresentanti di interessi particolari" (lobbies).*

3.2. Le misure specifiche di prevenzione

Per ciascun processo sarà indicata almeno una misura specifica di prevenzione a cura del responsabile o dei responsabili di settore coinvolti nel processo in sede di monitoraggio.

3.3. Programmazione delle misure di prevenzione

L'allegato 1 al PNA 2019 propone una scansione temporale sia delle azioni che del relativo monitoraggio (CFR Tabella n. 6 pag. 45 - All.to 1 PNA 2019); si ritiene di **stabilire il termine del 30/11/2024**, per fare il monitoraggio delle misure e dei relativi indicatori.

Tabella 3D [lato destro delle schede]: applicazione delle misure di prevenzione per singolo processo

Per abbattere il rischio corruttivo come delineato nelle tabelle 3B e 3C si ritiene che nel triennio vadano applicate queste misure di carattere generale, da sottoporre a monitoraggio **al termine di ogni esercizio***** prima dell'aggiornamento del PTPCT:

Misure generali (CFR box n. 11 pag. 40 – All.to 1 PNA 2019)	Indicatori di monitoraggio richiesti (CFR Tabella n. 5 pag. 44 - All.to 1 PNA 2019)	Esiti del monitoraggio
Controllo	Percentuale di controlli effettuati su numero di	Da inserire al monitoraggio



Comune di Redondesco

Provincia di Mantova

	pratiche/provvedimenti	previsto nel PTPCT al 30/11/2024
Trasparenza	Percentuale di atti pubblicati relativi al processo in questione - 100% Salvo privacy	Da inserire al monitoraggio previsto nel PTPCT al 30/11/2024
Definizione di standard di comportamento	Numero di incontri o comunicazioni effettuate - Min. 1 ordine di servizio	Da inserire al monitoraggio previsto nel PTPCT al 30/11/2024
Regolamentazione	Verifica adozione del regolamento di gestione del processo o di attività - SI/NO	Da inserire al monitoraggio previsto nel PTPCT al 30/11/2024
Semplificazione	Verifica di documentazione sistematizzata e semplifichino il processo - SI/NO	Da inserire al monitoraggio previsto nel PTPCT al 30/11/2024
Formazione	Effettuazione di un corso di formazione - SI/NO	Da inserire al monitoraggio previsto nel PTPCT al 30/11/2024
Sensibilizzazione e partecipazione	Numero di iniziative svolte ed evidenza dei contributi raccolti Min. 1 news sul sito	Da inserire al monitoraggio previsto nel PTPCT al 30/11/2024
Rotazione	Percentuale di pratiche relative al processo ruotate sul totale 2%	Da inserire al monitoraggio previsto nel PTPCT al 30/11/2024
Segnalazione e protezione	Azioni particolari per agevolare, sensibilizzare, garantire i segnalanti Realizzare una brochure da distribuire ai dipendenti con le istruzioni	Da inserire al monitoraggio previsto nel PTPCT al 30/11/2024
Disciplina del conflitto di interessi	Specifiche previsioni su casi particolari di conflitto di interessi tipiche del processo Da definire con apposito provvedimento entro il 06/06/2021	Da inserire al monitoraggio previsto nel PTPCT al 30/11/2024
Regolazione dei rapporti con i "rappresentanti di lobbies"	Attività volta a regolare il confronto con le lobbies e strumenti di controllo Da definire con apposito provvedimento entro il 06/06/2021	Da inserire al monitoraggio previsto nel PTPCT al 30/11/2024
Misure specifiche per questo trattamento	<i>[Dettagliare]</i>	Da inserire al monitoraggio previsto nel PTPCT al 30/11/2024

*** L'allegato 1 al PNA 2019 propone una scansione temporale sia delle azioni che del relativo monitoraggio (CFR Tabella n. 6 pag. 45 - All.to 1 PNA 2019); in sede di aggiornamento si ritiene di stabilire il termine del **30/11/2024**, per fare un primo monitoraggio delle misure e dei relativi indicatori.

Fase 4: Monitoraggio, riesame e strumenti di comunicazione e collaborazione.

C.F.R. Allegato 1 al PNA2019: "Indicazioni metodologiche per la gestione dei rischi corruttivi"; paragrafo 6, pagina 46

Il monitoraggio è un'attività continuativa di verifica dell'attuazione e dell'idoneità delle singole misure di trattamento del rischio, mentre il riesame è un'attività svolta ad intervalli programmati



Comune di Redondesco

Provincia di Mantova

che riguarda il funzionamento del sistema nel suo complesso. Per quanto riguarda il monitoraggio si possono distinguere due sotto-fasi:

- a) *il monitoraggio sull'attuazione delle misure di trattamento del rischio;*
- b) *il monitoraggio sull'idoneità delle misure di trattamento del rischio.*

4.1. Monitoraggio sull'idoneità delle misure

Nella **Tabella 3b**, contenuta in ogni “**scheda di stima del livello di esposizione al rischio corruttivo e del successivo trattamento**”, per ogni processo, relativamente alla stima quantitativa del rischio corruttivo, il 30/11/2024, dovrà essere eseguito un monitoraggio per accertare che, applicate le misure di cui al paragrafo successivo, il rischio individuato al 31/01, sia di fatto calato; a tal fine nell'apposito spazio dovrà poi essere riportato l'esito di detta valutazione

4.2. Monitoraggio sull'attuazione delle misure

Nella **Tabella 3d**, contenuta in ogni “**scheda di stima del livello di esposizione al rischio corruttivo e del successivo trattamento**”, per ogni processo, relativamente alle misure individuate, il 30/11/2024, dovrà essere eseguito un monitoraggio, su una serie di indicatori numerici o in percentuale.

Nell'apposito spazio dovrà poi essere riportato l'esito delle misure effettuate e per ogni misura andrà fatta una breve valutazione qualitativa

4.3. Piattaforma ANAC ed eventuale riesame

C.F.R. Allegato 1 al PNA2019: “**Indicazioni metodologiche per la gestione dei rischi corruttivi**”; box 15, pagina 49

ANAC a tal proposito prevede:

Un supporto al monitoraggio può derivare dal pieno e corretto utilizzo della piattaforma di acquisizione e monitoraggio dei PTPCT che sarà messa a disposizione, in tutte le sue funzionalità, entro il 2019 (cfr. Parte II, di cui al presente PNA, § 6.).

Tale piattaforma nasce dall'esigenza di creare un sistema di acquisizione di dati e informazioni connesse alla programmazione e adozione del PTPCT, ma è concepito anche per costituire un supporto all'amministrazione al fine di avere una migliore conoscenza e consapevolezza dei requisiti metodologici più rilevanti per la costruzione del PTPCT (in quanto il sistema è costruito tenendo conto dei riferimenti metodologici per la definizione dei Piani) e monitorare lo stato di avanzamento dell'adozione delle misure di prevenzione previste nel PTPCT e inserite nel sistema.

Da queste indicazioni sembra evidente che ANAC chiederà l'inserimento delle misure sulla sua piattaforma e richiederà di eseguire operazioni di monitoraggio.

Ad oggi non è chiaro se dette operazioni siano o meno in linea con quanto elaborato.

In ogni caso sarà sempre possibile il riesame, che ANAC definisce così:

Il riesame periodico della funzionalità del sistema di gestione del rischio è un momento di confronto e dialogo tra i soggetti coinvolti nella programmazione dell'amministrazione affinché vengano riesaminati i principali passaggi e risultati al fine di potenziare gli strumenti in atto ed eventualmente promuoverne di nuovi. In tal senso, il riesame del Sistema riguarda tutte le fasi del processo di gestione del rischio al fine di poter individuare



Comune di Redondesco

Provincia di Mantova

rischi emergenti, identificare processi organizzativi tralasciati nella fase di mappatura, prevedere nuovi e più efficaci criteri per analisi e ponderazione del rischio.

Il riesame periodico è coordinato dal RPCT ma dovrebbe essere realizzato con il contributo metodologico degli organismi deputati all'attività di valutazione delle performance (OIV e organismi con funzioni analoghe) e/o delle strutture di vigilanza e audit interno.

A tal fine si è previsto che:

- Nella Tabella 3a, contenuta in ogni “scheda di stima del livello di esposizione al rischio corruttivo e del successivo trattamento”, per ogni processo, relativamente al monitoraggio, debba risultare anche l’analisi effettuata **dal nucleo di valutazione**.
- Sarebbe bene che nel **PDO – Piano degli obiettivi della performance**, che l’OIV/nucleo di valutazione predispose per la misurazione del ciclo della performance, sia previsto qualche strumento di raccordo con questo piano.
- Il **“luogo” e il termine del riesame** sono, almeno per questo piano, l’aggiornamento al PTPCT da effettuare nel 2025, avendo a disposizione il primo monitoraggio che sarà effettuato al 30/11/2024; in quel momento si valuterà l’idoneità del piano e delle misure e il loro riesame per il successivo triennio.

4.5. Consultazione e comunicazione (*trasversale a tutte le fasi*)

C.F.R. Allegato 1 al PNA2019: “**Indicazioni metodologiche per la gestione dei rischi corruttivi**”; paragrafo 7, pagina 52/53

Per la comunicazione valgono tutte le considerazioni già fatte per la trasparenza, con gli strumenti oltremodo flessibili dell’accesso civico e generalizzato, ormai implementati nella nostra amministrazione.

A questi si possono aggiungere strumenti meno “formali”, quali le news sul sito istituzionale o su altri canali o media a disposizione dell’Unione delle Torri e dei Comuni alla stessa aderenti.

Per quanto riguarda la consultazione, una delle principali novità di questo PTPCT è senza dubbio il coinvolgimento de:

- *Nucleo di valutazione*

Secondo ANAC queste sono le premesse per un ampliamento del principio guida della **“responsabilità diffusa”** per l’implementazione dell’anticorruzione.

Nel corso del triennio si valuterà un coinvolgimento del Consiglio comunale.



Comune di Redondesco

Provincia di Mantova

III SEZIONE ORGANIZZAZIONE E CAPITALE UMANO 3.1. STRUTTURA ORGANIZZATIVA

STRUTTURA ORGANIZZATIVA

La struttura organizzativa del Comune di Redondesco si articola nelle seguenti Aree:

- Area Polizia Locale;
- Area Finanziaria;
- Area Tecnica
- Area Scuola – Cultura – Sport;
- Area Amministrativa;

L'ordinamento degli uffici e dei servizi è normato da specifico regolamento approvato con deliberazioni da n. 38 a n. 41 della Giunta Comunale del 28.05.2021.

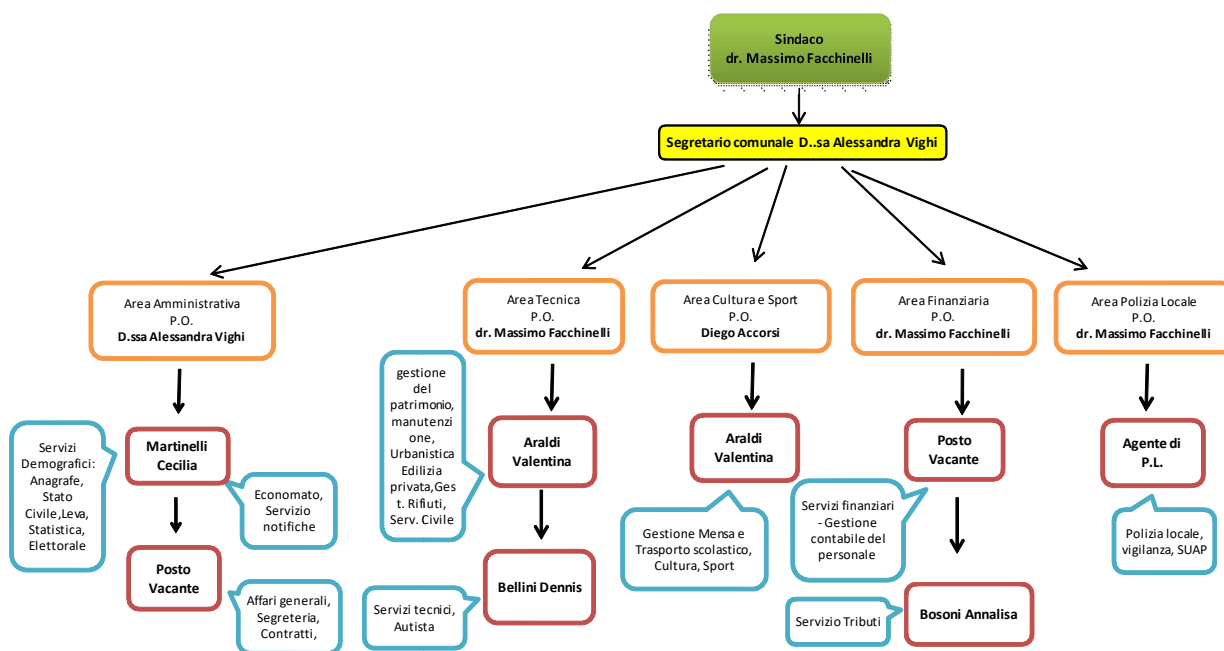



Comune di Redondesco

Provincia di Mantova

3.2. ORGANIZZAZIONE DEL LAVORO AGILE

PIANO ORGANIZZATIVO DEL LAVORO AGILE (POLA)

PREMESSA

Nell'ambito della disciplina per la promozione della conciliazione dei tempi di vita e lavoro la Legge 7 agosto 2015 n. 124 ha disposto l'obbligo per le amministrazioni pubbliche di adottare misure organizzative volte a fissare obiettivi annuali per l'attuazione del Telelavoro e ad introdurre nuove modalità di svolgimento della prestazione lavorativa, che permettessero entro 3 anni ad almeno il 10 % dei dipendenti, ove lo avessero richiesto, di avvalersi di tale modalità. La Legge 22 maggio 2017, n. 81, recante *“Misure per la tutela del lavoro autonomo non imprenditoriale e misure volte a favorire l'articolazione flessibile nei tempi e nei luoghi del lavoro subordinato”*, ha disciplinato la materia introducendo misure volte a favorire una nuova concezione dei tempi e dei luoghi del lavoro subordinato, definendo il lavoro agile come modalità di esecuzione del rapporto di lavoro subordinato stabilita mediante accordo tra le parti, anche con forme di organizzazione per fasi, cicli e obiettivi e senza precisi vincoli di orario o di luogo di lavoro, con il possibile utilizzo di strumenti tecnologici per lo svolgimento dell'attività lavorativa. La prestazione lavorativa viene eseguita, in parte all'interno di locali aziendali e in parte all'esterno senza una postazione fissa, entro i soli limiti di durata massima dell'orario di lavoro giornaliero e settimanale, derivanti dalla legge e dalla contrattazione collettiva.

L'articolo 263 del D.L. 19 maggio 2020 n. 34, convertito nella Legge 17 luglio 2020 n.77, ha modificato la Legge 124/2015 introducendo la facoltà per le amministrazioni pubbliche di redigere, entro il 31 gennaio di ciascun anno, sentite le organizzazioni sindacali, il Piano organizzativo del lavoro agile (POLA), quale sezione del documento del Piano della Performance.

L'art. 263 specifica che: *“Il POLA individua le modalità attuative del lavoro agile prevedendo, per le attività che possono essere svolte in modalità agile, che almeno il 60 per cento dei dipendenti possa avvalersene, garantendo che gli stessi non subiscano penalizzazioni ai fini del riconoscimento di professionalità e della progressione di carriera, e definisce, altresì, le misure organizzative, i requisiti tecnologici, i percorsi formativi del personale, anche dirigenziale, e gli strumenti di rilevazione e di verifica periodica dei risultati conseguiti, anche in termini di miglioramento dell'efficacia e dell'efficienza dell'azione amministrativa, della digitalizzazione dei processi, nonché della qualità dei servizi erogati, anche coinvolgendo i cittadini, sia individualmente, sia nelle loro forme associative.”* Successivamente il Decreto del Ministro della Funzione Pubblica del 19 ottobre 2020 ha stabilito che il lavoro agile nella pubblica amministrazione costituisca una delle modalità ordinarie di svolgimento della prestazione lavorativa.

In data 9 dicembre 2020 con Decreto del Ministro della Pubblica Amministrazione sono state approvate le *“Linee guida sul Piano Organizzativo del Lavoro Agile (POLA) e indicatori performance”*. Il POLA è inteso come *“strumento di programmazione del lavoro agile ovvero delle sue modalità di attuazione e di sviluppo”*.

Il CCNL del comparto Funzioni locali periodo 2019-2021 sottoscritto in data 16 novembre 2022 riserva al *“Lavoro a distanza”* la sezione Titolo VI, in particolare al *“Lavoro agile”* sono dedicati gli artt. 63-67.

LO STATO DI ATTUAZIONE

Il Comune di Redondesco non ha mai attivato progetti di lavoro agile.



Comune di Redondesco

Provincia di Mantova

MODALITÀ ATTUATIVE

L'adesione al lavoro agile ha natura consensuale e volontaria e avviene mediante accordo individuale stipulato per iscritto, anche in forma digitale, tra il dipendente e l'Ente.

I contenuti dell'accordo sono indicati all'art. 65 comma 1 del CCNL Funzioni Locali 2019-2021.

L'amministrazione individua le attività che possono essere effettuate in lavoro agile, escludendo pertanto i lavori in turno e quelli che richiedono l'utilizzo costante di strumentazioni non remotizzabili.

Nel dare accesso al lavoro agile l'ente ha cura di conciliare le esigenze di benessere e di flessibilità dei lavoratori con gli obiettivi di miglioramento del servizio pubblico.



Comune di Redondesco

Provincia di Mantova

3.3. PROGRAMMA TRIENNALE 2024/2026 DEL FABBISOGNO DI PERSONALE

STRUTTURA ORGANIZZATIVA

La struttura organizzativa del Comune di Redondesco si articola nelle cinque Aree previste dal decreto del Sindaco n. 1 del 2 gennaio 2024:

- Area Polizia Locale;
- Area Finanziaria;
- Area Tecnica
- Area Scuola – Cultura – Sport;
- Area Amministrativa;

L'ordinamento degli uffici e dei servizi è normato da specifico regolamento approvato con deliberazioni da n. 38 a n. 41 della Giunta Comunale del 28.05.2021.

PROGRAMMAZIONE TRIENNALE DEL FABBISOGNO DI PERSONALE

Attualmente, l'art. 91 del TUEL, D. Lgs. n. 267/2000 dispone che gli enti locali adeguano i propri ordinamenti ai principi di funzionalità e di ottimizzazione delle risorse per il migliore funzionamento dei servizi compatibilmente con le disponibilità finanziarie e di bilancio. Gli organi di vertice delle amministrazioni locali sono tenuti alla programmazione triennale del fabbisogno di personale, comprensivo delle unità di cui alla legge 12 marzo 1999, n. 68, finalizzata alla riduzione programmata delle spese del personale.

L'allegato 4/1 del D. Lgs. n. 118/2011 al punto 8.2. – Sezione operativa (SeO) parte 2, recita che: *“Nel DUP devono essere inseriti tutti quegli ulteriori strumenti di programmazione relativi all'attività istituzionale dell'ente di cui il legislatore, compreso il legislatore regionale e provinciale, prevede la redazione ed approvazione”*. Tali documenti sono approvati con il DUP, senza necessità di ulteriori deliberazioni.

Si fa riferimento ad esempio, al programma biennale di forniture e servizi, di cui all'art. 21, comma 6, del decreto legislativo n. 50/2016 e al piano triennale di contenimento della spesa di cui all'art. 2, commi 594 e 599, della legge n. 244/2007.

Nel caso in cui i termini di adozione o approvazione dei singoli documenti di programmazione previsti dalla normativa vigente precedano l'adozione o l'approvazione del DUP, tali documenti di programmazione devono essere adottati o approvati autonomamente dal DUP, fermo restando il successivo inserimento degli stessi nel DUP. Nel caso in cui la legge preveda termini di adozione o approvazione dei singoli documenti di programmazione successivi a quelli previsti per l'adozione o l'approvazione del DUP, tali documenti di programmazione possono essere adottati o approvati autonomamente dal DUP, fermo restando il successivo inserimento degli stessi nella nota di aggiornamento al DUP. I documenti di programmazione per i quali la legge non prevede termini di adozione o approvazione devono essere inseriti nel DUP.

L'ATTUALE SITUAZIONE NORMATIVA E IL RISPETTO DEI VINCOLI

Numerose sono oggi le disposizioni vigenti in materia di assunzioni di personale nelle pubbliche amministrazioni e dei vincoli da rispettare.

Le assunzioni a tempo indeterminato possono essere effettuate, (non in sovrannumero – da attestare con atto dell'organo esecutivo) entro i tetti previsti dalla normativa, esclusivamente per la copertura di posti vacanti in dotazione organica espressa ora in termini finanziari come esplicitato dalle *“Linee di indirizzo per la predisposizione dei piani dei fabbisogni di personale da parte delle Amministrazioni Pubbliche”* del Ministro per la semplificazione e la pubblica amministrazione.



Comune di Redondesco

Provincia di Mantova

La novità di maggior rilievo contenuta nel documento ministeriale è costituita dal superamento del tradizionale concetto di dotazione organica, inteso come contenitore che condiziona le scelte sul reclutamento in ragione dei posti disponibili e delle figure professionali ivi contemplate.

L'ente potrà definire i nuovi profili professionali necessari per la realizzazione dei propri programmi nel rispetto della "spesa potenziale massima" della dotazione organica.

La Corte dei Conti sezione regionale della Puglia, con deliberazione n.111/2018, conferma che per gli enti locali il riferimento debba essere al contenimento della spesa di personale ai sensi dell'art.1 comma 557. Pertanto, per i comuni sopra i 1.000 abitanti, il concetto di "*spesa potenziale massima*" coincide con la "*media delle spese di personale del triennio 2011/2013*": limite non superabile.

Tuttavia, prima di procedere con le assunzioni di personale, si deve verificare se l'ente è in possesso dei seguenti requisiti:

- 1) avere rispettato il pareggio di bilancio dell'anno 2020, inteso come anno precedente all'anno di riferimento della programmazione;
- 2) rispettare il pareggio di bilancio nell'anno 2021, inteso come anno in corso, ovviamente come previsione ed allo stato delle informazioni in possesso dell'ente;
- 3) avere rispettato nell'anno 2018 il tetto alla spesa del personale media del triennio 2011/2013. La spesa per il personale deve essere calcolata sulla base dei requisiti previsti dal citato articolo 1, comma 557, della legge finanziaria 2007 per come modificato. Detta norma dispone che gli enti sottoposti al patto di stabilità interno assicurano la riduzione delle spese di personale, garantendo il contenimento della dinamica retributiva e occupazionale, anche attraverso il contenimento delle assunzioni, sia a tempo indeterminato che flessibili, e la razionalizzazione delle strutture burocratiche, con particolare riferimento alla dirigenza;
- 4) avere attivato la procedura telematica per la certificazione dei crediti;
- 5) avere adottato il bilancio preventivo, il conto consuntivo ed il conto consolidato ed avere trasmesso le informazioni sui conti consolidati alla banca dati delle amministrazioni pubbliche;
- 6) avere effettuato le comunicazioni sugli spazi finanziari concessi ed utilizzati;
- 7) Occorre inoltre che l'ente abbia adottato il piano delle pari opportunità, nonché – nella lettura di molti – il piano delle performance, che per gli enti locali è costituito dal PEG e dal PDO;
- 8) Inoltre l'ente deve dimostrare che:
- 9) non vi sono proprie graduatorie valide da cui attingere e che nelle stesse graduatorie non vi siano vincitori di concorso non assunti;
- 10) che la comunicazione del rispetto del pareggio di bilancio nell'anno precedente sia stata trasmessa entro il 31 marzo.

Un vincolo di fondamentale importanza, è quello imposto dal comma 557-quater dell'articolo 1 della legge 296/2006 al quale si ricollega la verifica del rispetto del principio di riduzione costante della spesa di personale e al quale fare riferimento quale "*spesa potenziale massima*" della dotazione organica.

Si precisa che l'art. 9, ca 28 del D. L. 78/2010, conv. con modificazione dalla L. 30 luglio 2010 n. 122, recita che "A decorrere dall'anno 2011, le amministrazioni dello Stato, anche ad ordinamento autonomo, le agenzie, incluse le Agenzie fiscali di cui agli articoli 62, 63 e 64 del decreto legislativo 30 luglio 1999, n. 300, e successive modificazioni, gli enti pubblici non economici, le università e gli enti pubblici di cui all'articolo 70, comma 4, del decreto legislativo 30 marzo 2001, n. 165 e successive modificazioni e integrazioni, le camere di commercio, industria, artigianato e agricoltura fermo quanto previsto dagli articoli 7, comma 6, e 36 del decreto legislativo 30 marzo 2001, n. 165, possono avvalersi di personale a tempo determinato o con convenzioni ovvero con contratti di



Comune di Redondesco

Provincia di Mantova

collaborazione coordinata e continuativa, nel limite del 50 per cento della spesa sostenuta per le stesse finalità nell'anno 2009. (...) Le limitazioni previste dal presente comma non si applicano alle regioni e agli enti locali in regola con l'obbligo di riduzione delle spese di personale di cui ai commi 557 e 562 dell'articolo 1 della legge 27 dicembre 2006, n. 296, e successive modificazioni, nell'ambito delle risorse disponibili a legislazione vigente. Resta fermo che comunque la spesa complessiva non può essere superiore alla spesa sostenuta per le stesse finalità nell'anno 2009. (...) Per le amministrazioni che nell'anno 2009 non hanno sostenuto spese per le finalità previste ai sensi del presente comma, il limite di cui al primo periodo è computato con riferimento alla media sostenuta per le stesse finalità nel triennio 2007-2009."

Laddove l'Ente non ha sostenuto spese di cui all'art. 9, c.a 28 del D. L. 78/2010, può con motivato provvedimento individuare un nuovo parametro di riferimento, costituito dalla spesa strettamente necessaria per far fronte ad un servizio essenziale per l'ente; così come stabilito dalla Corte dei Conti – Sezione Autonomie, Deliberazione n. 1/2017, che si riporta uno stralcio: "Ai fini della determinazione del limite di spesa previsto dall'art. 9, comma 28, del d.l. 78/2010 e s.m.i., l'ente locale che non abbia fatto ricorso alle tipologie contrattuali ivi contemplate né nel 2009, né nel triennio 2007-2009, può, con motivato provvedimento, individuare un nuovo parametro di riferimento, costituito dalla spesa strettamente necessaria per far fronte ad un servizio essenziale per l'ente. Resta fermo il rispetto dei presupposti stabiliti dall'art. 36, commi 2 e ss., del d.lgs. n. 165/2001 e della normativa – anche contrattuale – ivi richiamata, nonché dei vincoli generali previsti dall'ordinamento".

Il Comune di Redondesco è in regola con gli obblighi di riduzione della spesa di personale di cui all'art. 1, comma 557 e pertanto beneficia del regime limitativo più favorevole; conseguentemente, assume quale limite di spesa imposto dall'art. 9, comma 28, quello del 100 per cento dell'analoga spesa sostenuta nel 2009 o, in difetto, nel triennio 2007/2009.

Preso atto che l'Ente non ha sostenuto spese per contratti a tempo determinato o di tipo flessibile nell'anno 2009, né nel triennio 2007/2009;

Ritenuto di individuare, come nuovo parametro di riferimento, costituito dalla spesa strettamente necessaria per far fronte ad un servizio essenziale per l'Ente, una spesa per contratti a tempo determinato o tipo flessibile pari ad **€ 12.000,00**;

Resta fermo il rispetto dei presupposti stabiliti dall'art. 36, commi 2 e ss., del D. Lgs. n. 165/2001, nonché dei vincoli generali previsti dal regolamento.

PER L'ANNO 2024: l'Ente necessita di assumere:

- n. 1 personale a tempo indeterminato e pieno, categoria C, Istruttore Amministrativo, a seguito della presentazione della domanda di pensione di anzianità/anticipata, di un dipendente di categoria D;
- n. 1 personale a tempo pieno ed indeterminato, categoria C, servizio Polizia Locale, ex art. 92 del D. Lgs. n. 267/2000, a seguito della domanda di mobilità pervenuta in data 04/11/2022 al protocollo dell'Ente n. 4467/2022. Attualmente il posto di Agente di Polizia Locale - categoria C è coperto con un contratto a tempo determinato (ex art. 1 comma 557) fino al 30/09/2024;
- n. 1 personale a tempo pieno ed indeterminato, categoria C, Istruttore Contabile, a seguito della presentazione delle dimissioni di un dipendente di categoria D;

PER L'ANNO 2025: Copertura dei posti che si dovessero rendere vacanti.

PER L'ANNO 2026: Copertura dei posti che si dovessero rendere vacanti.

Di seguito si riporta il computo del fabbisogno triennale di personale per gli anni 2024/2026



Comune di Redondesco

Provincia di Mantova

CALCOLO CAPACITÀ ASSUNZIONALE

Anno 2024

Anno ultimo rendiconto approvato	2022
Numero abitanti	1.220
Ente facente parte di unione di comuni	No

Spesa complessiva per tutto il personale, al lordo degli oneri riflessi a carico dell'amministrazione e al netto dell'IRAP (impegnato a competenza)

Macroaggregato	Anno 2022
1.01.00.00.000 - Redditi da lavoro dipendente	275.208,67
1.03.02.12.001 - Acquisto di servizi da agenzie di lavoro interinale	0,00
1.03.02.12.002 - Quota LSU in carico all'ente	0,00
1.03.02.12.003 - Collaborazioni coordinate e a progetto	0,00
1.03.02.12.999 - Altre forme di lavoro flessibile n.a.c.	0,00
1.03.02.12.999 - Altre forme di lavoro flessibile n.a.c.	0,00
Totale spesa	275.208,67

Entrate correnti (accertamenti di competenza)

Titolo	Anno 2020	Anno 2021	Anno 2022
1 - Entrate correnti di natura tributaria, contributiva e perequativa	651.496,55	677.449,93	705.370,20
2 - Trasferimenti correnti	228.847,07	129.091,59	143.074,03
3 - Entrate extratributarie	344.044,79	497.972,05	579.489,59
Totale entrate	1.224.388,41	1.304.513,57	1.427.933,82
Valore medio entrate correnti ultimi 3 anni			1.318.945,26
F.C.D.E.			129.120,00
Valore medio entrate correnti al netto F.C.D.E.			1.189.825,26

Rapporto spesa/entrate	Soglia	Soglia di rientro	Incremento massimo
23,13 %	28,60 %	32,60 %	5,47 %
Soglia rispettata	SI	SI	

Incremento massimo spesa	65.081,35	Possibile utilizzo 38.000
Totale spesa con incremento massimo	340.290,02	NO

Spesa del personale anno 2018	257.688,55
Resti assunzionali	0,00

Media del triennio 2011-2013	324.131,06
---	-------------------



Comune di Redondesco

Provincia di Mantova

Previsione assunzione	Categoria	n. Posti	Profilo Professionale / Settore	Tempo Lavoro	Tipologia di Assunzione					
					Graduatoria Concorso Selezione Interna	Mobilità	Centro per l'Impiego	Progressione di carriera / verticale	Stabilizzazione	Altro
2024	C1	1	Istruttore amministrativo	36	Mobilità oppure Concorso	Si art. 34 bis: no volontaria	NO	NO	NO	/
	C1	1	Istruttore contabile	36	Mobilità oppure Concorso	Si art. 34 bis: no volontaria	NO	NO	NO	/
	C1	1	Agente di Polizia	36	Mobilità oppure Concorso oppure ex art. 1 comma 557	Si art. 34 bis: no volontaria	NO	NO	NO	/

2025: nessuna assunzione

2026: nessuna assunzione

DOTAZIONE ORGANICA 2024-2026						
Area	Profilo Professionale	n. posti	tempo pieno	tempo parziale	di cui coperti	di cui vacanti
Area funzionari	Funzionario amministrativo-contabile	0	0	0	0	0
Area Istruttori	Istruttore amministrativo-contabile	5	5	0	3	2
	Istruttore vigilanza	1	1	0	0	1
Operatori Esperti	Collaboratore tecnico	1	1	0	1	0
TOTALE DOTAZIONE ORGANICA			7	0	4	3

PIANO FORMAZIONE DEL PERSONALE DIPENDENTE

PREMESSE E RIFERIMENTI NORMATIVI

La formazione, l'aggiornamento continuo del personale, l'investimento sulle conoscenze, sulle capacità e sulle competenze delle risorse umane sono allo stesso tempo un mezzo per garantire l'arricchimento professionale dei dipendenti e per stimolarne la motivazione e uno strumento strategico volto al miglioramento continuo dei processi interni indispensabile per assicurare il buon andamento, l'efficienza ed efficacia dell'attività amministrativa.

La formazione è, quindi, un processo complesso che risponde principalmente alle esigenze e funzioni di:

- valorizzazione del personale intesa anche come fattore di crescita e innovazione
- miglioramento della qualità dei processi organizzativi e di lavoro dell'ente.

Nell'ambito della gestione del personale, le pubbliche amministrazioni sono tenute a programmare annualmente l'attività formativa, al fine di garantire l'accrescimento e l'aggiornamento professionale e disporre delle competenze necessarie al raggiungimento degli obiettivi e al miglioramento dei servizi. Soprattutto negli ultimi anni, il valore della formazione professionale ha assunto una rilevanza sempre più strategica finalizzata anche a consentire flessibilità nella gestione dei servizi e a fornire gli strumenti per affrontare le nuove sfide a cui è chiamata la pubblica amministrazione.

Il Piano della Formazione del personale è il documento programmatico che, tenuto conto dei fabbisogni e degli obiettivi formativi, individua gli interventi formativi da realizzare nel corso dell'anno. Attraverso la predisposizione del piano formativo si intende, essenzialmente, aggiornare le capacità e le competenze esistenti adeguandole a quelle necessarie a conseguire gli obiettivi programmatici dell'Ente per favorire lo sviluppo organizzativo dell'Ente e l'attuazione dei progetti strategici.

La programmazione e la gestione delle attività formative devono altresì essere condotte tenuto conto delle numerose disposizioni normative che nel corso degli anni sono state emanate per



Comune di Redondesco

Provincia di Mantova

favorire la predisposizione di piani mirati allo sviluppo delle risorse umane. Tra questi, i principali sono:

> il D.lgs. 165/2001, art.1, comma 1, lettera c), che prevede la *“migliore utilizzazione delle risorse umane nelle Pubbliche Amministrazioni, curando la formazione e lo sviluppo professionale dei dipendenti”*;

> gli artt. 54 - 56 del CCNL del personale degli Enti locali periodo 2019-2021, siglato in data 16 novembre 2022, che stabiliscono le linee guida generali in materia di formazione, intesa come metodo permanente volto ad assicurare il costante aggiornamento delle competenze professionali e tecniche e il suo ruolo primario nelle strategie di cambiamento dirette a conseguire una maggiore qualità ed efficacia dell'attività delle amministrazioni;

> La legge 6 novembre 2012, n. 190 *“Disposizioni per la prevenzione e la repressione della corruzione e dell'illegalità nella pubblica amministrazione”*, e i successivi decreti attuativi (in particolare il D.lgs. 33/13 e il D.lgs. 39/13), che prevedono tra i vari adempimenti, (articolo 1: comma 5, lettera b; comma 8; comma 10, lettera c e comma 11) l'obbligo per tutte le amministrazioni pubbliche di ... formare i dipendenti destinati ad operare in settori particolarmente esposti alla corruzione garantendo, come ribadito dall'ANAC, due livelli differenziati di formazione:

a) livello generale, rivolto a tutti i dipendenti, riguardante l'aggiornamento delle competenze e le tematiche dell'etica e della legalità;

b) livello specifico, rivolto al responsabile della prevenzione, ai referenti, ai componenti degli organismi di controllo, ai dirigenti e funzionari addetti alle aree di rischio. In questo caso la formazione dovrà riguardare le politiche, i programmi e i vari strumenti utilizzati per la prevenzione e tematiche settoriali, in relazione al ruolo svolto da ciascun soggetto dell'amministrazione.

> Il contenuto dell'articolo 15, comma 5, del decreto Presidente della Repubblica 16 aprile 2013, n. 62, in base a cui: *“Al personale delle pubbliche amministrazioni sono rivolte attività formative in materia di trasparenza e integrità, che consentano ai dipendenti di conseguire una piena conoscenza dei contenuti del codice di comportamento, nonché un aggiornamento annuale e sistematico sulle misure e sulle disposizioni applicabili in tali ambiti”*;

> Il Codice dell'Amministrazione Digitale (CAD), di cui al decreto legislativo 7 marzo 2005, n. 82, successivamente modificato e integrato (D.lgs. n. 179/2016; D.lgs. n. 217/2017), il quale all'art 13 *“Formazione informatica dei dipendenti pubblici”* prevede che:

1. Le pubbliche amministrazioni, nell'ambito delle risorse finanziarie disponibili, attuano politiche di reclutamento e formazione del personale finalizzate alla conoscenza e all'uso delle tecnologie dell'informazione e della comunicazione, nonché dei temi relativi all'accessibilità e alle tecnologie assistive, ai sensi dell'articolo 8 della legge 9 gennaio 2004, n. 4.

2. 1-bis. Le politiche di formazione di cui al comma 1 sono altresì volte allo sviluppo delle competenze tecnologiche, di informatica giuridica e manageriali dei dirigenti, per la transizione alla modalità operativa digitale;

> D.lgs. 9 aprile 2008, n. 81, coordinato con il D.lgs. 3 agosto 2009, n. 106 *“Testo unico sulla salute e sicurezza sul lavoro”* il quale dispone all'art. 37 che: *“Il datore di lavoro assicura che ciascun lavoratore riceva una formazione sufficiente ed adeguata in materia di salute e sicurezza, con particolare riferimento a:*

a) *concetti di rischio, danno, prevenzione, protezione, organizzazione della prevenzione aziendale, diritti e doveri dei vari soggetti aziendali, organi di vigilanza, controllo, assistenza;*

b) *rischi riferiti alle mansioni e ai possibili danni e alle conseguenti misure e procedure di prevenzione e protezione caratteristici del settore o comparto di appartenenza dell'azienda... e che i*



Comune di Redondesco

Provincia di Mantova

“dirigenti e i preposti ricevono a cura del datore di lavoro, un’adeguata e specifica formazione e un aggiornamento periodico in relazione ai propri compiti in materia di salute e sicurezza del lavoro.”

PRINCIPI DELLA FORMAZIONE

Il presente Piano si ispira ai seguenti principi:

- valorizzazione del personale: il personale è considerato come un soggetto che richiede riconoscimento e sviluppo delle proprie competenze, al fine di erogare servizi più efficienti ai cittadini;
- uguaglianza e imparzialità: il servizio di formazione è offerto a tutti i dipendenti, in relazione alle esigenze formative riscontrate;
- continuità: la formazione è erogata in maniera continuativa;
- partecipazione: il processo di formazione prevede verifiche del grado di soddisfazione dei dipendenti e modi e forme per inoltrare suggerimenti e segnalazioni;
- efficacia: la formazione deve essere monitorata con riguardo agli esiti della stessa in termini di gradimento e impatto sul lavoro;
- efficienza: la formazione deve essere erogata sulla base di una ponderazione tra qualità della formazione offerta e capacità costante di rendimento e di rispondenza alle proprie funzioni o ai propri fini;
- economicità: le modalità di formazione saranno attuate anche in sinergia con altri Enti locali al fine di garantire sia il confronto fra realtà simili sia un risparmio economico.

SOGGETTI COINVOLTI

I soggetti coinvolti nel processo di formazione sono:

- Ufficio Personale: è l’unità organizzativa preposta al servizio formazione
- Responsabili di Posizione Organizzativa: sono coinvolti nei processi di formazione a più livelli: rilevazione dei fabbisogni formativi, individuazione dei singoli dipendenti da iscrivere ai corsi di formazione trasversale, definizione della formazione specialistica per i dipendenti del settore di competenza.
- Dipendenti: sono i destinatari della formazione e oltre ad essere i destinatari del servizio, i dipendenti vengono coinvolti in un processo partecipativo che prevede: un approfondimento precorso per definirne in dettaglio i contenuti rispetto alle conoscenze detenute e/o aspettative individuali; la compilazione del questionario di gradimento rispetto a tutti i corsi di formazione trasversale attivati e infine la valutazione delle conoscenze/competenze acquisite.
- Docenti: l’ufficio personale può avvalersi sia di docenti esterni sia di docenti interni all’Amministrazione. I soggetti interni deputati alla realizzazione dei corsi sono individuati principalmente nelle posizioni organizzative e nel segretario generale, che mettono a disposizione la propria professionalità, competenza e conoscenza nei diversi ambiti formativi. La formazione può comunque essere effettuata, da docenti esterni, esperti in materia, appositamente selezionati o provenienti da scuole di formazione di comprovata valenza scientifica o da aziende specializzate nella formazione.

MODALITÀ DI EROGAZIONE DELLA FORMAZIONE

Le attività formative programmate potranno essere realizzate facendo ricorso a modalità di erogazione differenti, ex art. 55 comma 4 del CCNL del 16 novembre 2022:

- Formazione sul posto di lavoro



Comune di Redondesco

Provincia di Mantova

- Formazione a distanza
- Formazione mista
- Comunità di apprendimento
- Comunità di pratica

Nel corso della formazione dovranno essere svolti test o esercitazioni ai sensi dell'art. 55 comma 3 del CCNL del 16 novembre 2022, allo scopo di verificare l'apprendimento.

FEEDBACK

Perché l'azione formativa sia efficace deve essere dato spazio anche alla fase di verifica dei risultati conseguiti in esito alla partecipazione agli eventi formativi.

Pertanto, al termine di ciascun corso, al partecipante potrà essere chiesto di compilare un questionario, contenente indicazioni e informazioni quali, in via esemplificativa:

- gli aspetti dell'attività di ufficio rispetto ai quali potrà trovare applicazione quanto appreso attraverso il corso;
- il grado di utilità riscontrato;
- il giudizio sull'organizzazione del corso e sul formatore.

RISORSE FINANZIARIE

Dal 2020 non sono più applicabili le norme di contenimento e riduzione della spesa per formazione di cui all'art. 6, comma 13, del D.L. 78/2010 convertito dalla legge 122/2010.

L'articolo 57, comma 2, del DL 124/2019 ha infatti abrogato l'art.6, comma 13 del DL 78/2010 che disponeva la riduzione del 50% per le spese di formazione rispetto a quelle del 2009.

Non essendo, quindi, previsto nessun limite la previsione per le spese di formazione è libera e affidata alle valutazioni dell'amministrazione circa i fabbisogni e le necessità dell'ente.



Comune di Redondesco

Provincia di Mantova

3.4. PIANO DELLE AZIONI POSITIVE PIANO DELLE AZIONI POSITIVE 2024-2026

1. QUADRO NORMATIVO E FINALITÀ DEL PIANO DELLE AZIONI POSITIVE

Il piano delle azioni positive è previsto dall'art. 48 del D. Lgs 196/2006 "Codice delle pari opportunità", con la finalità di assicurare *"la rimozione degli ostacoli che, di fatto, impediscono, la piena realizzazione delle pari opportunità di lavoro e nel lavoro tra uomini e donne"*.

La direttiva ministeriale 23 maggio 2007 (Ministro per le riforme e le innovazioni nella PA e Ministra per i diritti e le pari opportunità) prevede le *"Misure per attuare pari opportunità tra uomini e donne nelle amministrazioni pubbliche"*.

La materia era tuttavia già disciplinata dai contratti collettivi nazionali del comparto pubblico, in particolare l'art. 19 CCNL Regioni e autonomie locali 14.09.2000 prevedeva la costituzione del Comitato pari opportunità e interventi che si concretizzassero in "azioni positive" a favore delle lavoratrici. L'art. 8 CCNL Regioni ed autonomie locali del 22 gennaio 2004 prevedeva invece la costituzione del comitato paritetico sul fenomeno del mobbing.

L'art. 21 L 183/2010 ha apportato importanti modifiche al D. Lgs 165/2001 "Norme generali sull'ordinamento del lavoro alle dipendenze delle amministrazioni pubbliche", in particolare all'art. 7, prevedendo che *"Le pubbliche amministrazioni garantiscono parità e pari opportunità tra uomini e donne e l'assenza di ogni forma di discriminazione, diretta e indiretta, relativa al genere, all'età, all'orientamento sessuale, alla razza, all'origine etnica, alla disabilità, alla religione o alla lingua, nell'accesso al lavoro, nel trattamento e nelle condizioni di lavoro, nella formazione professionale, nelle promozioni e nella sicurezza sul lavoro. Le pubbliche amministrazioni garantiscono altresì un ambiente di lavoro improntato al benessere organizzativo e si impegnano a rilevare, contrastare ed eliminare ogni forma di violenza morale o psichica al proprio interno"* e all'art. 57 con la previsione della costituzione del "Comitato Unico di Garanzia per le pari opportunità, la valorizzazione del benessere di chi lavora e contro le discriminazioni" (CUG) che sostituisce, unificando le competenze in un solo organismo, i comitati per le opportunità e i comitati paritetici sul fenomeno del mobbing.

In quest'ottica, è opportuno, come indicato nella Direttiva 4 marzo 2011 del Ministro per la Pubblica Amministrazione e l'innovazione e il Ministro per le pari opportunità *"l'ampliamento delle garanzie, oltre che alle discriminazioni legate al genere, anche ad ogni forma di discriminazione diretta ed indiretta, che possa discendere da tutti quei fattori di rischio più volte enunciati dalla legislazione comunitaria: età, orientamento sessuale, razza, origine etnica, disabilità e lingua, estendendola all'accesso e alle condizioni di lavoro, alla formazione, alle progressioni in carriera e alla sicurezza"*

1.1 GLI AGGIORNAMENTI PREVISTI DALLA DIRETTIVA N. 2/2019, LE NOVITÀ DEL PNRR

Nel 2019 il Ministero per la Funzione pubblica è intervenuto con la Direttiva n. 2 *"Misure per promuovere le pari opportunità e rafforzare il ruolo dei Comitati Unici di Garanzia nelle amministrazioni pubbliche"* aggiornando alcuni degli indirizzi forniti dalla Direttiva 4 marzo 2011.

La Direttiva in particolar modo pone ulteriori obiettivi quali quello di *"promuovere e diffondere la piena attuazione delle disposizioni vigenti, di aumentare la presenza delle donne in posizioni apicali, di sviluppare una cultura organizzativa di qualità tesa a promuovere il rispetto della dignità delle persone all'interno delle amministrazioni pubbliche"*.

La Direttiva s'inserisce in un quadro normativo nazionale ed europeo volto sempre di più a rafforzare la presenza delle donne in posizioni di responsabilità e a favorire la conciliazione dei tempi di vita e di lavoro dei dipendenti.

In tale contesto, si inserisce la legislazione nazionale come il decreto legislativo 15 giugno 2015, n. 80, recante *"Misure per la conciliazione delle esigenze di cura, di vita e di lavoro"*, in attuazione del



Comune di Redondesco

Provincia di Mantova

c.d. "Jobs act", che ha apportato modifiche al T.U. in materia di tutela e sostegno della maternità e della paternità di cui al decreto legislativo 26 marzo 2001, n. 151, che, come richiamato dalla citata Direttiva n. 2/2019 introduce *"misure finalizzate a tutelare la maternità e la paternità per rendere, tra l'altro, più flessibile la fruizione dei congedi parentali e favorire, in tal modo, le opportunità di conciliazione per la generalità delle lavoratrici e dei lavoratori anche nel settore pubblico"*.

A livello europeo la Risoluzione del Parlamento europeo del 9 giugno 2015 sulla *"Strategia dell'UE per la parità tra uomini e donne dopo il 2015"* ha evidenziato come le azioni positive favoriscano la conciliazione tra vita familiare, privata e professionale attraverso forme di lavoro flessibile (part time, telelavoro e smart working) e la Roadmap della Commissione europea *"New start to address the challenges of work-life balance faced by working Families"* (2015), che delinea le iniziative da adottare per aumentare l'occupazione femminile". La questione del contrasto alla disparità di genere inoltre è una delle questioni centrali anche del Piano di Ripresa e Resilienza (PNRR) per il rilancio del Paese dopo la pandemia, che individua la Parità di genere come una delle tre priorità trasversali perseguite in tutte le missioni che compongono il Piano.

Inoltre, nell'ottica di migliorare l'efficienza complessiva dell'Ente, in ragione del collegamento con il Ciclo della Performance, la Direttiva prevede espressamente che l'Ente provveda ad aggiornare il Piano delle azioni positive entro il 31 gennaio di ogni anno anche come allegato al Piano Triennale della Performance.

In questo senso, si evidenzia che il Regolamento sull'ordinamento degli uffici e dei servizi – Parte I all'art. 31, approvato con Delibera di Giunta Municipale n. 38 del 28/05/2021, disciplina il sistema di misurazione e valutazione della Performance tenendo in considerazione un quadro di pari opportunità di diritti e doveri volto al conseguimento degli obiettivi di genere in esso contenuti.

Le prescrizioni contenute nel Piano delle azioni positive quindi diventano sempre di più parte integrante del Ciclo delle performance dell'Ente ponendosi in linea con gli altri documenti della programmazione (Documento Unico di programmazione e Piano della Prevenzione della Corruzione e della Trasparenza) al fine di migliorare l'efficacia dell'azione amministrativa favorendo la valorizzazione delle diversità, l'integrazione, la valorizzazione delle competenze al fine di rispondere in modo efficiente ai bisogni dei cittadini ed a rimuovere eventuali criticità organizzative. In questo senso si richiama anche il comma 2 dell'art. 48 del D. Lgs. 11 aprile 2006 n. 198 che prevede espressamente che la mancata adozione del Piano per le azioni positive inoltre comporti il blocco assunzionale per l'Ente.

2. IL CONTESTO INTERNO AL COMUNE DI REDONDESCO

L'analisi della situazione attuale del personale dipendente in servizio presso l'Ente alla data di approvazione del presente piano, presenta il seguente quadro di raffronto tra la situazione di uomini e donne lavoratrici.

I dati complessivi sul numero dei dipendenti mostrano una forte componente femminile, pari al 87,5 % del totale, pertanto è necessario nella gestione del personale porre una particolare attenzione e l'attivazione di strumenti per promuovere le reali pari opportunità, quale fatto significativo di rilevanza strategica.

Il Comune di Redondesco alla data odierna di approvazione del piano ha n. 8 dipendenti secondo il seguente prospetto di ripartizione tra generi:

	UOMINI	DONNE	TOTALE
Tempo pieno e indeterminato	1	3	4
Tempo indeterminato part-time	0	0	0
Staff del Sindaco ex art. 90 e 110 TUEL	0	0	0
Aspettativa sindacale	0	0	0



Comune di Redondesco

Provincia di Mantova

Distacco	0	0	0
TOTALE	1	3	4

La dimensione ridotta del Comune (che contra circa 1.200 abitanti) rende difficile affrontare le politiche del personale con quella flessibilità che enti di maggiori dimensioni possono garantire.

Il Comune di Redondesco infatti conta ad oggi un numero pari a 8 dipendenti, pertanto non trova applicazione la previsione di cui all'articolo 30 del D. Lgs. 165/2001 come modificato dalla legge di conversione del D.L. 80/2021 che in via generale elimina l'acquisizione del preventivo nulla osta dell'amministrazione alla mobilità volontaria negli enti locali.

In questo contesto la valorizzazione delle persone è un elemento fondamentale che richiede politiche di gestione e sviluppo delle risorse umane coerenti con gli obiettivi di miglioramento delle qualità dei servizi resi al cittadino e alle imprese.

Come ricordato nella Direttiva sopra citata *“un ambiente di lavoro in grado di garantire pari opportunità, salute e sicurezza è elemento imprescindibile per ottenere un maggior apporto dei lavoratori e delle lavoratrici, sia in termini di produttività sia di appartenenza”*.

L'impegno del Comune è sempre stato orientato in questa direzione, cercando infatti di favorire soluzioni per conciliare tempi di lavoro ed esigenze familiari, consentendo ai dipendenti che ne hanno fatto richiesta, per motivi familiari di cura di persone anziane o di figli minori, di ricorrere al part-time o ad orari flessibili di entrata e uscita.

Dai dati si evidenzia che il Comune di Redondesco si conferma dunque come una realtà con forte presenza femminile, su un totale di 8 dipendenti infatti la rappresentanza femminile è più che maggioritaria rispetto a quella maschile. Vi sono n. 1 uomini e n. 7 donne e pertanto non occorre intraprendere azioni per favorire il riequilibrio della presenza femminile, atteso che la percentuale di dipendenti donne è maggiore rispetto a quella di dipendenti uomini.

ATTRIBUZIONE DI POSIZIONI ORGANIZZATIVE

	UOMINI	DONNE
ATTRIBUZIONI DI P.O.	1	1 (Segretario Comunale)

Alla luce dei seguenti dati, i responsabili di servizi, a cui sono state conferite le funzioni e le competenze previste dall'art. 107 del D. Lgs. n. 267/2000, sono 2 uomini (Sindaco e Segretario comunale).

Si ritiene che non siano necessarie azioni volte a riequilibrare la presenza femminile in posizioni apicali, ai sensi dell'art. 48, ca 1 del D. Lgs. n. 198/2006, in quanto non sussiste un divario fra genere femminile e maschile inferiore a due terzi.

FORME DI LAVORO FLESSIBILE, COMANDI E ASPETTATIVE

	UOMINI	DONNE
Part time	1	1
Artt. 90 e 110 TUEL	0	0
Dipendenti in comando	0	0
Dipendenti in aspettativa sindacale	0	0



Comune di Redondesco

Provincia di Mantova

TOTALE

0

1

Nel corso dell'anno 2024 l'Ente ha previsto di bandire dei concorsi pubblici, per l'assunzione di n. 3 posti a tempo pieno e indeterminato, entrambi di categoria C1 – Istruttore Amministrativo, Istruttore Contabile e Agente di Polizia Locale. Attualmente per far fronte alla carenza di personale, l'Ente ha stipulato n.2 contratti a tempo determinato e parziale, ricorrendo all'istituto del comma 557.

Un uomo che ricopre la posizione di segreteria e protocollo per n. 8 ore settimanali (cat. D) fino al 31/05/2024 e una donna che ricopre la posizione di agente di polizia locale per 12 ore settimanali fino al 30/09/2024.

3. STATO DI AVANZAMENTO DEL PIANO AZIONI POSITIVE

Nell'ambito di questo quadro normativo e del contesto sopra descritto, il Piano delle Azioni positive 2023-2025 si pone in linea di continuità con gli obiettivi già delineati nel P.A.P. 2022- 2024, cui si rinvia, recependo e al tempo stesso prefiggendosi di estendere ulteriormente il piano di azioni positive in particolar modo su tre obiettivi: promozione delle pari opportunità, promozione del benessere organizzativo all'interno dell'Ente, contrasto alle forme di discriminazione, violenza morale e psicologica.

In applicazione del CCNL del Comparto Funzioni Locali periodo 2019-2021 del 16.11.2022, Titolo IV "*Rapporto di lavoro*", Capo II avente ad oggetto "*Istituti collegati all'orario di lavoro*", l'Ente ha dato la possibilità a tutti i dipendenti di beneficiare dell'istituto della flessibilità oraria in entrata e in uscita, espressamente volto a conseguire, compatibilmente con le esigenze di servizio, una maggiore conciliazione tra vita lavorativa e personale-familiare soprattutto per coloro che beneficino delle tutele connesse alla maternità o paternità di cui al D.Lgs. n. 151/2001, assistano familiari portatori di handicap ai sensi della legge n. 104/1992, siano inseriti in progetti terapeutici di recupero di cui all'art. 44, si trovino in situazione di necessità connesse alla frequenza dei propri figli alle scuole dell'infanzia, primarie o media inferiore o siano impegnati in attività di volontariato in base alle disposizioni di legge vigenti.

In coerenza con quanto delineato dal CCNL summenzionato Titolo VI "*Lavoro a distanza*", Capo I "*Lavoro agile*", e nell'ambito della disciplina per la promozione della conciliazione dei tempi di vita e lavoro inoltre, l'Ente si è dotato di un Piano Organizzativo del Lavoro Agile (POLA).

4. MACROBIETTIVI PER IL TRIENNIO 2024-2026

Il presente Piano si prefigge dunque da una parte di confermare gli obiettivi già delineati nel PAP 2024-2026, e dall'altra si propone di realizzare i seguenti macro obiettivi dell'arco del triennio:

- promuovere le pari opportunità attraverso percorsi di sensibilizzazione, comunicazione e la diffusione delle informazioni sui temi delle pari opportunità;
- Promuovere il benessere organizzativo del personale attraverso monitoraggio circa l'utilizzo dello smart working e delle altre forme di flessibilità, promuovere formazione per i responsabili ai fini di una gestione migliore del team di lavoro, promuovere la coesione tra il personale e il senso di appartenenza all'Ente attraverso attività diverse o organizzazione di attività di team building;

La definizione di benessere organizzativo è complessa perché copre un'ampia gamma di situazioni che riguardano il clima di lavoro, il rapporto con i colleghi e con i responsabili, la comunicazione interna tra gli uffici, l'organizzazione e la gestione collaborativa del lavoro. La promozione di queste



Comune di Redondesco

Provincia di Mantova

misure è condizionata dalle scelte dell'ente e a livello generale dalle decisioni e micro azioni assunte dai responsabili di settore.

5. AZIONI POSITIVE PER IL TRIENNIO 2024-2026

Al fine di conseguire i predetti obiettivi, l'Amministrazione individua le seguenti Azioni Positive:

1) Azione positiva: Promuovere le pari opportunità attraverso percorsi di sensibilizzazione, comunicazione sui temi delle pari opportunità

DESTINATARI	Tutte le lavoratrici e i lavoratori
OBIETTIVI SPECIALI	-Promuovere attività di formazione ed iniziative di sensibilizzazione sui temi delle pari opportunità che coinvolgano i dipendenti (anche in occasione di ricorrenze nazionali come l'8 marzo e il 25 novembre).
STRUTTURE COINVOLTE	Risorse Umane, Rappresentanti dei lavoratori per la Sicurezza - RLS, Rappresentanze Sindacali Unitarie
TEMPI	Intero triennio

2) Azione positiva: Questionario sul benessere organizzativo

DESTINATARI	Tutte le lavoratrici e i lavoratori
AZIONI POSITIVE	Realizzazione da parte di un questionario a risposta sintetica indirizzato ai dipendenti in servizio sul modello ANAC, con l'obiettivo di raccogliere suggerimenti su come si possa migliorare la vita lavorativa nella struttura di appartenenza, sulle attività di formazione ritenute prioritarie dai dipendenti e su modalità di crescita professionale nell'Ente.
STRUTTURE COINVOLTE	Risorse Umane, Rappresentanti dei lavoratori per la Sicurezza - RLS, Rappresentanze Sindacali Unitarie
TEMPI	Intero triennio

3) Azione positiva: Promozione della coesione del personale e del senso di appartenenza all'Ente

DESTINATARI	Tutte le lavoratrici e i lavoratori
OBIETTIVI SPECIALI	Organizzazione di attività di team building anche tramite predisposizione di momenti di coinvolgimento dei dipendenti fuori dall'orario di lavoro, nell'ottica di rafforzarne la coesione e il senso di appartenenza all'Ente.
STRUTTURE COINVOLTE	Risorse Umane, Rappresentanti dei lavoratori per la Sicurezza RLS, Rappresentanze Sindacali Unitarie
TEMPI	Intero triennio



Comune di Redondesco

Provincia di Mantova

4) Azione positiva: Monitoraggio circa l'utilizzo dello smart working

DESTINATARI	Tutte le lavoratrici e i lavoratori
OBIETTIVI SPECIALI	Monitoraggio circa l'utilizzo dello smart working e delle forme di flessibilità alla luce del CCNL Funzioni Locali 2019-2021;
STRUTTURE COINVOLTE	Risorse Umane, Rappresentanti dei lavoratori per la Sicurezza - RLS, Rappresentanze Sindacali Unitarie
TEMPI	Intero triennio

5) Azione positiva: Coinvolgimento del personale sulle esigenze di formazione non obbligatoria.

DESTINATARI	Tutte le lavoratrici e i lavoratori
OBIETTIVI SPECIALI	Coinvolgere il personale di tutte le categorie e senza discriminazioni tra uomini e donne, nella formazione sia sulle materie specifiche del settore, sia con riferimento alle materie trasversali ad ogni ufficio
STRUTTURE COINVOLTE	Richiedere ai dipendenti e ai responsabili di settore (con modulo ad hoc o mail per settore) quali siano le esigenze di formazione ed aggiornamento in materie non obbligatorie ma di competenza del settore, al fine di allocare in modo più efficiente le risorse assegnate per la formazione non obbligatoria e accrescere la competenza dei dipendenti.
STRUTTURE COINVOLTE	Risorse Umane, Rappresentanti dei lavoratori per la Sicurezza - RLS, Rappresentanze Sindacali Unitarie
TEMPI	Intero triennio

INFORMATIVA AI DIPENDENTI IN CASO DI MOLESTIE

Con il presente piano si dispone inoltre che sia data informativa ai dipendenti della possibilità di prendere contatti con la Consigliera di Parità in caso di eventuali molestie sul luogo di lavoro.

DURATA DEL PIANO - PUBBLICAZIONE

Il presente Piano e gli obiettivi in esso contenuti hanno durata triennale. Il piano sarà trasmesso, per il seguito di competenza, alla Consigliera alle pari opportunità territorialmente competente, e sarà pubblicato sul sito istituzionale del Comune. Il Piano potrà essere implementato o aggiornato qualora se ne riscontri la necessità e/o l'opportunità.



Comune di Redondesco

Provincia di Mantova

DURATA E PUBBLICAZIONE

Il presente Piano ha durata triennale.

Esso verrà pubblicato on line secondo quanto previsto nel P.I.A.O.

Nel periodo di vigenza, saranno raccolti dall'Amministrazione pareri, consigli, osservazioni, suggerimenti e possibili soluzioni ai problemi incontrati da parte del personale dipendente in modo da poter procedere, alla scadenza, ad un adeguato aggiornamento.

IV SEZIONE MONITORAGGIO

Il monitoraggio del Piano Integrato di Attività e Organizzazione (PIAO), ai sensi dell'art. 6, comma 3 del decreto legge 9 giugno 2021, n. 80, convertito, con modificazioni, in legge 6 agosto 2021, n. 113, nonché delle disposizioni di cui all'art. 5, del Decreto del Ministro per la Pubblica Amministrazione concernente la definizione del contenuto del Piano Integrato di Attività e Organizzazione (PIAO) sarà effettuato:

- secondo le modalità stabilite dagli articoli 6 e 10, comma 1, lett. b) del decreto legislativo 27 ottobre 2009, n. 150, per quanto attiene alle sottosezioni "Valore pubblico" e "Performance";
- secondo le modalità definite dall'ANAC, relativamente alla sottosezione "Rischi corruttivi e trasparenza";
- su base triennale dal Nucleo di Valutazione ai sensi dell'articolo 147 del decreto legislativo 18 agosto 2000, n. 267 relativamente alla Sezione "Organizzazione e capitale umano", con riferimento alla coerenza con gli obiettivi di performance.

ALLEGATI

- **ALLEGATO A** "Sistema di gestione del rischio corruttivo"
Si compone di:
 - Tabella n. 1: **I processi classificati in base alle aree di rischio**
 - Tabella n. 2: **I processi classificati in base al rischio corruttivo calcolato**
 - N. 45 schede di "Stima del livello di esposizione al rischio corruttivo e dei successivi trattamento e monitoraggio" (una per ciascuno dei processi di cui alle tabelle 1 e 2)
- **ALLEGATO B** "elenco degli obblighi di pubblicazione in amministrazione trasparente ed individuazione dei titolari della funzione"

Comune di REDONDESCO
Prov. di Mantova

ALLEGATO – A

“Sistema di gestione del rischio corruttivo”

Adottato con deliberazione della Giunta Comunale n. 1 del 07/02/2024

Si compone di:

- **Tabella n. 1: I processi classificati in base alle aree di rischio**
- **Tabella n. 2: I processi classificati in base al rischio corruttivo calcolato**
- **N. 45 schede di:**
“Stima del livello di esposizione al rischio corruttivo e dei successivi trattamento e monitoraggio” *(una per ciascuno dei processi di cui alle tabelle 1 e 2)*

Tabella n. 1: I processi classificati in base alle aree di rischio

ID	Denominazione processo
01	Gestione dell'anagrafe e dei controlli anagrafici
02	Gestione dello stato civile e della cittadinanza
03	Rilascio documenti di identità
04	Gestione documentale, servizi archivistici e sistema informatico
05	Gestione dei cimiteri e delle relative concessioni ed operazioni
06	Rilascio di patrocini
07	Funzionamento degli organi collegiali
08	Formazione di determinazioni, ordinanze, decreti ed altri atti amministrativi
09	Gestione dei procedimenti di segnalazione e reclamo
10	Gestione della leva, dell'elettorato e degli albi comunali (scrutatori, presidenti di seggio, giudici popolari)
11	Rilascio autorizzazioni e permessi di edilizia privata
12	Gestione dichiarazioni e segnalazioni di edilizia privata
13	Concessione di sovvenzioni, contributi, sussidi, ecc.
14	Contratti per atto pubblico, registrazioni e repertori
15	Autorizzazione all'occupazione del suolo pubblico
16	Autorizzazioni per spettacoli, intrattenimenti e simili
17	Affidamento di lavori, servizi, forniture, mediante procedura complessa
18	Affidamento di lavori, servizi o forniture, mediante procedura semplificata
19	Progettazione di opera pubblica
20	Gestione dei servizi idrici e fornitura acqua potabile
21	Sicurezza e ordine pubblico
22	Selezione per l'assunzione o progressione del personale
23	Incentivi economici al personale (produttività e retribuzioni di risultato)
24	Gestione ordinaria delle entrate
25	Gestione ordinaria della spesa, servizi economici
26	Accertamenti e verifiche dei tributi locali
27	Valorizzazioni e gestioni del patrimonio e demanio comunali
28	Gestione delle sanzioni per violazione del Codice della strada
29	Accertamenti e controlli sugli abusi edilizi e sull'uso del territorio
30	Selezione per l'affidamento di incarichi professionali

31	Designazione dei rappresentanti dell'ente presso enti, società, fondazioni.
32	Servizi legali, attività processuale del comune (transazioni, costituzioni in giudizio, citazioni, scelta dei legali)
33	Supporto e controllo attività produttive, autorizzazioni e permessi
34	Raccolta e smaltimento rifiuti, servizi ambientali
35	Gestione dei servizi fognari e di depurazione
36	Gestione protezione civile
37	Provvedimenti di pianificazione urbanistica e convenzioni urbanistiche
38	Servizi assistenziali e socio-sanitari
39	Organizzazione eventi e servizi per il turismo e la cultura
40	Gestione dell'Edilizia residenziale pubblica ed emergenza abitativa
41	Gestione del diritto allo studio
42	Gestione del trasporto pubblico locale e del trasporto scolastico
43	Gestione dei servizi scolastici di supporto (mensa, educatori ecc.)
44	Gestione della scuola dell'infanzia e degli asili nido
45	Gestione dell'impiantistica sportiva

Tabella n. 2: I processi classificati in base al rischio corruttivo calcolato

Posizione in base al rischio calcolato <i>(dal processo più rischioso al meno)</i>	ID della scheda	Denominazione processo
I	13	Concessione di sovvenzioni, contributi, sussidi, ecc.
II	17	Affidamento di lavori, servizi, forniture, mediante procedura complessa
III	18	Affidamento di lavori, servizi o forniture, mediante procedura semplificata
IV	19	Progettazione di opera pubblica
V	37	Provvedimenti di pianificazione urbanistica e convenzioni urbanistiche
VI	38	Servizi assistenziali e socio-sanitari
VII	12	Gestione dichiarazioni e segnalazioni di edilizia privata
VIII	28	Gestione delle sanzioni per violazione del Codice della strada
IX	45	Gestione dell'impiantistica sportiva
X	40	Gestione dell'Edilizia residenziale pubblica ed emergenza abitativa
XI	11	Rilascio autorizzazioni e permessi di edilizia privata
XII	15	Autorizzazione all'occupazione del suolo pubblico
XIII	30	Selezione per l'affidamento di incarichi professionali
XIV	32	Servizi legali, attività processuale del comune (transazioni, costituzioni in giudizio, citazioni, scelta dei legali)
XV	29	Accertamenti e controlli sugli abusi edilizi e sull'uso del territorio
XVI	6	Rilascio di patrocini
XVII	16	Autorizzazioni per spettacoli, intrattenimenti e simili
XVIII	31	Designazione dei rappresentanti dell'ente presso enti, società, fondazioni.
XIX	5	Gestione dei cimiteri e delle relative concessioni ed operazioni
XX	22	Selezione per l'assunzione o progressione del personale
XXI	23	Incentivi economici al personale (produttività e retribuzioni di risultato)
XXII	25	Gestione ordinaria della spesa, servizi economici
XXIII	26	Accertamenti e verifiche dei tributi locali
XXIV	24	Gestione ordinaria delle entrate
XXV	33	Supporto e controllo attività produttive, autorizzazioni e permessi
XXVI	27	Valorizzazioni e gestioni del patrimonio e demanio comunali

XXVII	36	Gestione protezione civile
XXVIII	1	Gestione dell'anagrafe e dei controlli anagrafici
XXIX	2	Gestione dello stato civile e della cittadinanza
XXX	3	Rilascio documenti di identità
XXXI	21	Sicurezza e ordine pubblico
XXXII	39	Organizzazione eventi e servizi per il turismo e la cultura
XXXIII	42	Gestione del trasporto scolastico
XXXIV	43	Gestione dei servizi scolastici di supporto (mensa, educatori ecc.)
XXXV	44	Gestione della scuola dell'infanzia e degli asili nido
XXXVI	10	Gestione della leva, dell'elettorato e degli albi comunali (scrutatori, presidenti di seggio, giudici popolari)
XXXVII	4	Gestione documentale, servizi archivistici e sistema informatico
XXXVIII	7	Funzionamento degli organi collegiali
XXXIX	8	Formazione di determinazioni, ordinanze, decreti ed altri atti amministrativi
XXXX	9	Gestione dei procedimenti di segnalazione e reclamo
XLI	14	Contratti per atto pubblico, registrazioni e repertori
XLII	20	Gestione dei servizi idrici e fornitura acqua potabile
XLIII	34	Raccolta e smaltimento rifiuti, servizi ambientali
XLIV	35	Gestione dei servizi fognari e di depurazione
XLV	41	Gestione del diritto allo studio

Scheda n. **1**; **Stima del livello di esposizione al rischio corruttivo e dei successivi trattamento e monitoraggio**, del processo denominato:

Gestione dell'anagrafe e dei controlli anagrafici

Tabella – 3A – termini di approvazione, validazione, monitoraggio ed eventuale riesame

Azione eseguita	Data	Qualifica soggetto e firma
Approvazione a cura del responsabile del settore interessato	Inserire data della proposta di PTCP	Generalità e titolo del responsabile a cui ricondurre il processo + sua firma
Validazione del R.P.C.T. per l'inserimento nel P.T.P.C.T. 2024-26	Inserire data della proposta di PTCP	Generalità del RPCT + sua firma
Monitoraggio di RPCT e OIV (nucleo di valutazione)	Inserire data futuro MONITORAGGIO	Generalità OIV (nucleo di valutazione) + sua firma
Eventuale riesame per aggiornamento PTPCT 20224-26	Inserire data futuro RIESAME	Generalità e titolo del responsabile a cui ricondurre il processo + sua firma

Il catalogo dei rischi corruttivi a cui questo processo può essere sottoposto è stato definito nel paragrafo 2.5. del PTPCT; ma nel 2020 si ritiene oltremodo complessa una specifica individuazione per ciascun processo dei singoli rischi; pertanto la stima effettuata è relativa, non ad uno specifico rischio corruttivo, ma ad un **generico pericolo di eventi corruttivi**.

Tabella – 3B – stima di livello di esposizione al rischio corruttivo

Indicatori per la stima quantitativa <small>(CFR BOX n. 9 pag. 34 - All.to 1 PNA 2019)</small>	Punti *	Note di monitoraggio
Livello di interesse "esterno": la presenza di interessi, anche economici, rilevanti e di benefici per i destinatari del processo determina un incremento del rischio	3.5	Da inserire al monitoraggio previsto nel PTPCT al 30/11/2024
Grado di discrezionalità del decisore interno: la presenza di un processo decisionale altamente discrezionale determina un incremento del rischio rispetto ad un processo decisionale altamente vincolato;	3.5	
Manifestazione di eventi corruttivi in passato: se l'attività è stata già oggetto di eventi corruttivi in passato nell'amministrazione o in altre realtà simili, il rischio aumenta;	1.0	
Opacità del processo decisionale: l'adozione di strumenti di trasparenza sostanziale, e non solo formale, riduce il rischio;	3.5	
Scarsa collaborazione del responsabile del processo o dell'attività nella costruzione, aggiornamento e monitoraggio del piano: la scarsa collaborazione può segnalare un deficit di attenzione al tema	1.5	
Mancata attuazione delle misure di trattamento: l'attuazione di misure di trattamento si associa ad una minore possibilità di accadimento di fatti corruttivi	3.0	
Totale	15	Punt. massimo ** 3.5

* Nessuna probabilità = 0; Poco probabile = 1; Probabile 3; Altamente probabile = 5; Accertato negli ultimi 5 anni = 7

** Il punteggio massimo è quello assegnato ad almeno un indicatore; il punteggio medio è quello ottenuto dal totale/6 (n. indicatori)

Tabella - 3C: Stima qualitativa del rischio corruttivo

Secondo una valutazione basata sui parametri di cui al paragrafo 2.9. - riquadro azzurro - del PTPCT (CFR BOX n. 8 pag. 34 - All.to 1 PNA 2019) il responsabile o i responsabili di settore interessati ritengono che questo processo sia esposto a rischio corruttivo in questi termini:

Rischio medio

Tabella – 3D – misure generali per l'abbattimento del rischio da applicare a questo trattamento

Per abbattere il rischio corruttivo come delineato nelle tabelle 3B e 3C si ritiene che nel triennio vadano applicate queste misure di carattere generale, da sottoporre a monitoraggio **al termine di ogni esercizio** prima dell'aggiornamento del PTPCT:

Misure generali <small>(CFR box n. 11 pag. 40 – All.to 1 PNA 2019)</small>	Indicatori di monitoraggio richiesti <small>(CFR Tabella n. 5 pag. 44 - All.to 1 PNA 2019)</small>	Esiti del monitoraggio
Controllo	Percentuale di controlli effettuati su numero di pratiche/provvedimenti 10%	Da inserire al monitoraggio previsto nel PTPCT al 30/11/2024
Trasparenza	Percentuale di atti pubblicati relativi al processo in questione - 100% Salvo privacy	Da inserire al monitoraggio previsto nel PTPCT al 30/11/2024
Definizione di standard di comportamento	Numero di incontri o comunicazioni effettuate - 1 a settimana	Da inserire al monitoraggio previsto nel PTPCT al 30/11/2024
Regolamentazione	Verifica adozione del regolamento di gestione del processo o di attività - SI	Da inserire al monitoraggio previsto nel PTPCT al 30/11/2024
Semplificazione	Verifica di documentazione sistematizzata e semplifichino il processo - SI	Da inserire al monitoraggio previsto nel PTPCT al 30/11/2024
Formazione	Effettuazione di un corso di formazione - SI	Da inserire al monitoraggio previsto nel PTPCT al 30/11/2024
Sensibilizzazione e partecipazione	Numero di iniziative svolte ed evidenza dei contributi raccolti news sul sito	Da inserire al monitoraggio previsto nel PTPCT al 30/11/2024
Rotazione	Percentuale di pratiche relative al processo ruotate sul totale 0%	Da inserire al monitoraggio previsto nel PTPCT al 30/11/2024
Segnalazione e protezione	Azioni particolari per agevolare, sensibilizzare, garantire i segnalanti Realizzare una brochure da distribuire ai dipendenti con le istruzioni	Da inserire al monitoraggio previsto nel PTPCT al 30/11/2024
Disciplina del conflitto di interessi	Specifiche previsioni su casi particolari di conflitto di interessi tipiche del processo Non necessario	Da inserire al monitoraggio previsto nel PTPCT al 30/11/2024
Regolazione dei rapporti con i "rappresentanti di lobbies"	Attività volta a regolare il confronto con le lobbies e strumenti di controllo Non necessario	Da inserire al monitoraggio previsto nel PTPCT al 30/11/2024
Misure specifiche per questo trattamento	Nessuna	Da inserire al monitoraggio previsto nel PTPCT al 30/11/2024

*** L'allegato 1 al PNA 2019 propone una scansione temporale sia delle azioni che del relativo monitoraggio (CFR Tabella n. 6 pag. 45 - All.to 1 PNA 2019); in sede di aggiornamento si ritiene di stabilire il termine del **30/11/2024**, per fare il monitoraggio delle misure e dei relativi indicatori.

Nell'aggiornamento al piano 2025 si potrà applicare eventualmente una programmazione più puntuale.

Scheda n. **2**; **Stima del livello di esposizione al rischio corruttivo e dei successivi trattamento e monitoraggio**, del processo denominato:

Gestione dello stato civile e della cittadinanza

Tabella – 3A – termini di approvazione, validazione, monitoraggio ed eventuale riesame

Azione eseguita	Data	Qualifica soggetto e firma
Approvazione a cura del responsabile del settore interessato	Inserire data della proposta di PTCP	Generalità e titolo del responsabile a cui ricondurre il processo + sua firma
Validazione del R.P.C.T. per l'inserimento nel P.T.P.C.T. 2024-26	Inserire data della proposta di PTCP	Generalità del RPCT + sua firma
Monitoraggio di RPCT e OIV (nucleo di valutazione)	Inserire data futuro MONITORAGGIO	Generalità OIV (nucleo di valutazione) + sua firma
Eventuale riesame per aggiornamento PTPCT 2024-26	Inserire data futuro RIESAME	Generalità e titolo del responsabile a cui ricondurre il processo + sua firma

Il catalogo dei rischi corruttivi a cui questo processo può essere sottoposto è stato definito nel paragrafo 2.5. del PTPCT; ma nel 2020 si ritiene oltremodo complessa una specifica individuazione per ciascun processo dei singoli rischi; pertanto la stima effettuata è relativa, non ad uno specifico rischio corruttivo, ma ad un **generico pericolo di eventi corruttivi**.

Tabella – 3B – stima di livello di esposizione al rischio

Indicatori per la stima quantitativa <i>(CFR BOX n. 9 pag. 34 - All.to 1 PNA 2019)</i>	Punti *	Note di monitoraggio
Livello di interesse "esterno": la presenza di interessi, anche economici, rilevanti e di benefici per i destinatari del processo determina un incremento del rischio	3.5	Da inserire al monitoraggio previsto nel PTPCT al 30/11/2024
Grado di discrezionalità del decisore interno: la presenza di un processo decisionale altamente discrezionale determina un incremento del rischio rispetto ad un processo decisionale altamente vincolato;	3.5	
Manifestazione di eventi corruttivi in passato: se l'attività è stata già oggetto di eventi corruttivi in passato nell'amministrazione o in altre realtà simili, il rischio aumenta;	1.5	
Opacità del processo decisionale: l'adozione di strumenti di trasparenza sostanziale, e non solo formale, riduce il rischio;	2.0	
Scarsa collaborazione del responsabile del processo o dell'attività nella costruzione, aggiornamento e monitoraggio del piano: la scarsa collaborazione può segnalare un deficit di attenzione al tema	1.5	
Mancata attuazione delle misure di trattamento: l'attuazione di misure di trattamento si associa ad una minore possibilità di accadimento di fatti corruttivi	3.0	
Totale	15	Punt. massimo ** 3.5

* Nessuna probabilità = 0; Poco probabile = 1; Probabile 3; Altamente probabile = 5; Accertato negli ultimi 5 anni = 7

** Il punteggio massimo è quello assegnato ad almeno un indicatore; il punteggio medio è quello ottenuto dal totale/6 (n. indicatori)

Tabella - 3C: Stima qualitativa del rischio corruttivo

Secondo una valutazione basata sui parametri di cui al paragrafo 2.9. - riquadro azzurro - del PTPCT (CFR BOX n. 8 pag. 34 - All.to 1 PNA 2019) il responsabile o i responsabili di settore interessati ritengono che questo processo sia esposto a rischio corruttivo in questi termini:

Rischio medio

Tabella – 3D – misure generali per l'abbattimento del rischio da applicare a questo trattamento

Per abbattere il rischio corruttivo come delineato nelle tabelle 3B e 3C si ritiene che nel triennio vadano applicate queste misure di carattere generale, da sottoporre a monitoraggio **al termine di ogni esercizio***** prima dell'aggiornamento del PTPCT:

Misure generali <i>(CFR box n. 11 pag. 40 – All.to 1 PNA 2019)</i>	Indicatori di monitoraggio richiesti <i>(CFR Tabella n. 5 pag. 44 - All.to 1 PNA 2019)</i>	Esiti del monitoraggio
Controllo	Percentuale di controlli effettuati su numero di pratiche/provvedimenti 10%	Da inserire al monitoraggio previsto nel PTPCT al 30/11/2024
Trasparenza	Percentuale di atti pubblicati relativi al processo in questione - 100% Salvo privacy	Da inserire al monitoraggio previsto nel PTPCT al 30/11/2024
Definizione di standard di comportamento	Numero di incontri o comunicazioni effettuate - 1 a settimana	Da inserire al monitoraggio previsto nel PTPCT al 30/11/2024
Regolamentazione	Verifica adozione del regolamento di gestione del processo o di attività - SI	Da inserire al monitoraggio previsto nel PTPCT al 30/11/2024
Semplificazione	Verifica di documentazione sistematizzata e semplifichino il processo - SI	Da inserire al monitoraggio previsto nel PTPCT al 30/11/2024
Formazione	Effettuazione di un corso di formazione - SI	Da inserire al monitoraggio previsto nel PTPCT al 30/11/2024
Sensibilizzazione e partecipazione	Numero di iniziative svolte ed evidenza dei contributi raccolti news sul sito	Da inserire al monitoraggio previsto nel PTPCT al 30/11/2024
Rotazione	Percentuale di pratiche relative al processo ruotate sul totale 0%	Da inserire al monitoraggio previsto nel PTPCT al 30/11/2024
Segnalazione e protezione	Azioni particolari per agevolare, sensibilizzare, garantire i segnalanti Realizzare una brochure da distribuire ai dipendenti con le istruzioni	Da inserire al monitoraggio previsto nel PTPCT al 30/11/2024
Disciplina del conflitto di interessi	Specifiche previsioni su casi particolari di conflitto di interessi tipiche del processo Non necessarie	Da inserire al monitoraggio previsto nel PTPCT al 30/11/2024
Regolazione dei rapporti con i "rappresentanti di lobbies"	Attività volta a regolare il confronto con le lobbies e strumenti di controllo Non necessarie	Da inserire al monitoraggio previsto nel PTPCT al 30/11/2024
Misure specifiche per questo trattamento	Nessuna	Da inserire al monitoraggio previsto nel PTPCT al 30/11/2024

*** L'allegato 1 al PNA 2019 propone una scansione temporale sia delle azioni che del relativo monitoraggio (CFR Tabella n. 6 pag. 45 - All.to 1 PNA 2019); in sede di aggiornamento si ritiene di stabilire il termine del **30/11/2024**, per fare il monitoraggio delle misure e dei relativi indicatori.

Nell'aggiornamento al piano 2025 si potrà applicare eventualmente una programmazione più puntuale.

Scheda n. **3**; **Stima del livello di esposizione al rischio corruttivo e dei successivi trattamento e monitoraggio**, del processo denominato:

Rilascio documenti di identità

Tabella – 3A – termini di approvazione, validazione, monitoraggio ed eventuale riesame

Azione eseguita	Data	Qualifica soggetto e firma
Approvazione a cura del responsabile del settore interessato	Inserire data della proposta di PTC	Generalità e titolo del responsabile a cui ricondurre il processo + sua firma
Validazione del R.P.C.T. per l'inserimento nel P.T.P.C.T. 2024-26	Inserire data della proposta di PTC	Generalità del RPCT + sua firma
Monitoraggio di RPCT e OIV (nucleo di valutazione)	Inserire data futuro MONITORAGGIO	Generalità OIV (nucleo di valutazione) + sua firma
Eventuale riesame per aggiornamento PTPCT 2024-26	Inserire data futuro RIESAME	Generalità e titolo del responsabile a cui ricondurre il processo + sua firma

Il catalogo dei rischi corruttivi a cui questo processo può essere sottoposto è stato definito nel paragrafo 2.5. del PTPCT; ma nel 2020 si ritiene oltremodo complessa una specifica individuazione per ciascun processo dei singoli rischi; pertanto la stima effettuata è relativa, non ad uno specifico rischio corruttivo, ma ad un **generico pericolo di eventi corruttivi**.

Tabella – 3B – stima di livello di esposizione al rischio corruttivo

Indicatori per la stima quantitativa (CFR BOX n. 9 pag. 34 - All.to 1 PNA 2019)	Punti *	Note di monitoraggio
Livello di interesse "esterno": la presenza di interessi, anche economici, rilevanti e di benefici per i destinatari del processo determina un incremento del rischio	3.5	Da inserire al monitoraggio previsto nel PTPCT al 30/11/2024
Grado di discrezionalità del decisore interno: la presenza di un processo decisionale altamente discrezionale determina un incremento del rischio rispetto ad un processo decisionale altamente vincolato;	3.5	
Manifestazione di eventi corruttivi in passato: se l'attività è stata già oggetto di eventi corruttivi in passato nell'amministrazione o in altre realtà simili, il rischio aumenta;	1.0	
Opacità del processo decisionale: l'adozione di strumenti di trasparenza sostanziale, e non solo formale, riduce il rischio;	3.5	
Scarsa collaborazione del responsabile del processo o dell'attività nella costruzione, aggiornamento e monitoraggio del piano: la scarsa collaborazione può segnalare un deficit di attenzione al tema	1.0	
Mancata attuazione delle misure di trattamento: l'attuazione di misure di trattamento si associa ad una minore possibilità di accadimento di fatti corruttivi	2.5	
Totale	15	Punt. massimo ** 3.5

* Nessuna probabilità = 0; Poco probabile = 1; Probabile 3; Altamente probabile = 5; Accertato negli ultimi 5 anni = 7

** Il punteggio massimo è quello assegnato ad almeno un indicatore; il punteggio medio è quello ottenuto dal totale/6 (n. indicatori)

Tabella - 3C: Stima qualitativa del rischio corruttivo

Secondo una valutazione basata sui parametri di cui al paragrafo 2.9. - riquadro azzurro - del PTPCT (CFR BOX n. 8 pag. 34 - All.to 1 PNA 2019) il responsabile o i responsabili di settore interessati ritengono che questo processo sia esposto a rischio corruttivo in questi termini:

Rischio medio

Tabella – 3D – misure generali per l'abbattimento del rischio da applicare a questo trattamento

Per abbattere il rischio corruttivo come delineato nelle tabelle 3B e 3C si ritiene che nel triennio vadano applicate queste misure di carattere generale, da sottoporre a monitoraggio **al termine di ogni esercizio***** prima dell'aggiornamento del PTPCT:

Misure generali (CFR box n. 11 pag. 40 – All.to 1 PNA 2019)	Indicatori di monitoraggio richiesti (CFR Tabella n. 5 pag. 44 - All.to 1 PNA 2019)	Esiti del monitoraggio
Controllo	Percentuale di controlli effettuati su numero di pratiche/provvedimenti 10%	Da inserire al monitoraggio previsto nel PTPCT al 30/11/2024
Trasparenza	Percentuale di atti pubblicati relativi al processo in questione - 100% Salvo privacy	Da inserire al monitoraggio previsto nel PTPCT al 30/11/2024
Definizione di standard di comportamento	Numero di incontri o comunicazioni effettuate - 1 a settimana	Da inserire al monitoraggio previsto nel PTPCT al 30/11/2024
Regolamentazione	Verifica adozione del regolamento di gestione del processo o di attività - SI	Da inserire al monitoraggio previsto nel PTPCT al 30/11/2024
Semplificazione	Verifica di documentazione sistematizzata e semplifichino il processo - SI	Da inserire al monitoraggio previsto nel PTPCT al 30/11/2024
Formazione	Effettuazione di un corso di formazione - SI	Da inserire al monitoraggio previsto nel PTPCT al 30/11/2024
Sensibilizzazione e partecipazione	Numero di iniziative svolte ed evidenza dei contributi raccolti 1 news sul sito	Da inserire al monitoraggio previsto nel PTPCT al 30/11/2024
Rotazione	Percentuale di pratiche relative al processo ruotate sul totale 0%	Da inserire al monitoraggio previsto nel PTPCT al 30/11/2024
Segnalazione e protezione	Azioni particolari per agevolare, sensibilizzare, garantire i segnalanti Realizzare una brochure da distribuire ai dipendenti con le istruzioni	Da inserire al monitoraggio previsto nel PTPCT al 30/11/2024
Disciplina del conflitto di interessi	Specifiche previsioni su casi particolari di conflitto di interessi tipiche del processo Non necessarie	Da inserire al monitoraggio previsto nel PTPCT al 30/11/2024
Regolazione dei rapporti con i "rappresentanti di lobbies"	Attività volta a regolare il confronto con le lobbies e strumenti di controllo Non necessarie	Da inserire al monitoraggio previsto nel PTPCT al 30/11/2024
Misure specifiche per questo trattamento	Nessuna	Da inserire al monitoraggio previsto nel PTPCT al 30/11/2024

*** L'allegato 1 al PNA 2019 propone una scansione temporale sia delle azioni che del relativo monitoraggio (CFR Tabella n. 6 pag. 45 - All.to 1 PNA 2019); in sede di aggiornamento si ritiene di stabilire il termine del **30/11/2024**, per fare il monitoraggio delle misure e dei relativi indicatori.

Nell'aggiornamento al piano 2025 si potrà applicare eventualmente una programmazione più puntuale.

Scheda n. 4; **Stima del livello di esposizione al rischio corruttivo e dei successivi trattamento e monitoraggio**, del processo denominato:

Gestione documentale, servizi archivistici e sistema informatico

Tabella – 3A – termini di approvazione, validazione, monitoraggio ed eventuale riesame

Azione eseguita	Data	Qualifica soggetto e firma
Approvazione a cura del responsabile del settore interessato	Inserire data della proposta di PTCP	Generalità e titolo del responsabile a cui ricondurre il processo + sua firma
Validazione del R.P.C.T. per l'inserimento nel P.T.P.C.T. 2024-26	Inserire data della proposta di PTCP	Generalità del RPCT + sua firma
Monitoraggio di RPCT e OIV (nucleo di valutazione)	Inserire data futuro MONITORAGGIO	Generalità OIV (nucleo di valutazione) + sua firma
Eventuale riesame per aggiornamento PTPCT 2024-26	Inserire data futuro RIESAME	Generalità e titolo del responsabile a cui ricondurre il processo + sua firma

Il catalogo dei rischi corruttivi a cui questo processo può essere sottoposto è stato definito nel paragrafo 2.5. del PTPCT; ma nel 2020 si ritiene oltremodo complessa una specifica individuazione per ciascun processo dei singoli rischi; pertanto la stima effettuata è relativa, non ad uno specifico rischio corruttivo, ma ad un **generico pericolo di eventi corruttivi**.

Tabella – 3B – stima di livello di esposizione al rischio corruttivo

Indicatori per la stima quantitativa <i>(CFR BOX n. 9 pag. 34 - All.to 1 PNA 2019)</i>	Punti *	Note di monitoraggio
Livello di interesse “esterno”: la presenza di interessi, anche economici, rilevanti e di benefici per i destinatari del processo determina un incremento del rischio	2.0	Da inserire al monitoraggio previsto nel PTPCT al 30/11/2024
Grado di discrezionalità del decisore interno: la presenza di un processo decisionale altamente discrezionale determina un incremento del rischio rispetto ad un processo decisionale altamente vincolato;	2.0	
Manifestazione di eventi corruttivi in passato: se l'attività è stata già oggetto di eventi corruttivi in passato nell'amministrazione o in altre realtà simili, il rischio aumenta;	1.0	
Opacità del processo decisionale: l'adozione di strumenti di trasparenza sostanziale, e non solo formale, riduce il rischio;	4.0	
Scarsa collaborazione del responsabile del processo o dell'attività nella costruzione, aggiornamento e monitoraggio del piano: la scarsa collaborazione può segnalare un deficit di attenzione al tema	2.0	
Mancata attuazione delle misure di trattamento: l'attuazione di misure di trattamento si associa ad una minore possibilità di accadimento di fatti corruttivi	2.0	
Totale	13	Punt. massimo ** 4.0

* Nessuna probabilità = 0; Poco probabile = 1; Probabile 3; Altamente probabile = 5; Accertato negli ultimi 5 anni = 7

** Il punteggio massimo è quello assegnato ad almeno un indicatore; il punteggio medio è quello ottenuto dal totale/6 (n. indicatori)

Tabella - 3C: Stima qualitativa del rischio corruttivo

Secondo una valutazione basata sui parametri di cui al paragrafo 2.9. - riquadro azzurro - del PTPCT (CFR BOX n. 8 pag. 34 - All.to 1 PNA 2019) il responsabile o i responsabili di settore interessati ritengono che questo processo sia esposto a rischio corruttivo in questi termini:

Rischio basso

Tabella – 3D – misure generali per l’abbattimento del rischio da applicare a questo trattamento

Per abbattere il rischio corruttivo come delineato nelle tabelle 3B e 3C si ritiene che nel triennio vadano applicate queste misure di carattere generale, da sottoporre a monitoraggio **al termine di ogni esercizio***** prima dell'aggiornamento del PTPCT:

Misure generali <i>(CFR box n. 11 pag. 40 – All.to 1 PNA 2019)</i>	Indicatori di monitoraggio richiesti <i>(CFR Tabella n. 5 pag. 44 - All.to 1 PNA 2019)</i>	Esiti del monitoraggio
Controllo	Percentuale di controlli effettuati su numero di pratiche/provvedimenti 10%	Da inserire al monitoraggio previsto nel PTPCT al 30/11/2024
Trasparenza	Percentuale di atti pubblicati relativi al processo in questione - 100% Salvo privacy	Da inserire al monitoraggio previsto nel PTPCT al 30/11/2024
Definizione di standard di comportamento	Numero di incontri o comunicazioni effettuate - 1 a settimana	Da inserire al monitoraggio previsto nel PTPCT al 30/11/2024
Regolamentazione	Verifica adozione del regolamento di gestione del processo o di attività - SI	Da inserire al monitoraggio previsto nel PTPCT al 30/11/2024
Semplificazione	Verifica di documentazione sistematizzata e semplifichino il processo - SI	Da inserire al monitoraggio previsto nel PTPCT al 30/11/2024
Formazione	Effettuazione di un corso di formazione - SI	Da inserire al monitoraggio previsto nel PTPCT al 30/11/2024
Sensibilizzazione e partecipazione	Numero di iniziative svolte ed evidenza dei contributi raccolti news sul sito	Da inserire al monitoraggio previsto nel PTPCT al 30/11/2024
Rotazione	Percentuale di pratiche relative al processo ruotate sul totale 0%	Da inserire al monitoraggio previsto nel PTPCT al 30/11/2024
Segnalazione e protezione	Azioni particolari per agevolare, sensibilizzare, garantire i segnalanti Realizzare una brochure da distribuire ai dipendenti con le istruzioni	Da inserire al monitoraggio previsto nel PTPCT al 30/11/2024
Disciplina del conflitto di interessi	Specifiche previsioni su casi particolari di conflitto di interessi tipiche del processo Non necessarie	Da inserire al monitoraggio previsto nel PTPCT al 30/11/2024
Regolazione dei rapporti con i “rappresentanti di lobbies”	Attività volta a regolare il confronto con le lobbies e strumenti di controllo Non necessarie	Da inserire al monitoraggio previsto nel PTPCT al 30/11/2024
Misure specifiche per questo trattamento	Nessuna	Da inserire al monitoraggio previsto nel PTPCT al 30/11/2024

*** L'allegato 1 al PNA 2019 propone una scansione temporale sia delle azioni che del relativo monitoraggio (CFR Tabella n. 6 pag. 45 - All.to 1 PNA 2019); in sede di aggiornamento si ritiene di stabilire il termine del **30/11/2024**, per fare il monitoraggio delle misure e dei relativi indicatori.

Nell'aggiornamento al piano 2025 si potrà applicare eventualmente una programmazione più puntuale.

Scheda n. **5**; **Stima del livello di esposizione al rischio corruttivo e dei successivi trattamento e monitoraggio**, del processo denominato:

Gestione dei cimiteri e delle relative concessioni ed operazioni

Tabella – 3A – termini di approvazione, validazione, monitoraggio ed eventuale riesame

Azione eseguita	Data	Qualifica soggetto e firma
Approvazione a cura del/dei responsabile/i del/dei settore/i interessati	Inserire data della proposta di PTCP	Generalità e titolo del responsabile a cui ricondurre il processo + sua firma
Validazione del R.P.C.T. per l'inserimento nel P.T.P.C.T. 2024-26	Inserire data della proposta di PTCP	Generalità del RPCT + sua firma
Monitoraggio di RPCT e OIV (nucleo di valutazione)	Inserire data futuro MONITORAGGIO	Generalità OIV (nucleo di valutazione) + sua firma
Eventuale riesame per aggiornamento PTPCT 2024-26	Inserire data futuro RIESAME	Generalità e titolo del responsabile a cui ricondurre il processo + sua firma

Il catalogo dei rischi corruttivi a cui questo processo può essere sottoposto è stato definito nel paragrafo 2.5. del PTPCT; ma nel 2020 si ritiene oltremodo complessa una specifica individuazione per ciascun processo dei singoli rischi; pertanto la stima effettuata è relativa, non ad uno specifico rischio corruttivo, ma ad un **generico pericolo di eventi corruttivi**.

Tabella – 3B – stima di livello di esposizione al rischio corruttivo

Indicatori per la stima quantitativa <i>(CFR BOX n. 9 pag. 34 - All.to 1 PNA 2019)</i>	Punti *	Note di monitoraggio
Livello di interesse “esterno”: la presenza di interessi, anche economici, rilevanti e di benefici per i destinatari del processo determina un incremento del rischio	3.5	Da inserire al monitoraggio previsto nel PTPCT al 30/11/2024
Grado di discrezionalità del decisore interno: la presenza di un processo decisionale altamente discrezionale determina un incremento del rischio rispetto ad un processo decisionale altamente vincolato;	3.5	
Manifestazione di eventi corruttivi in passato: se l'attività è stata già oggetto di eventi corruttivi in passato nell'amministrazione o in altre realtà simili, il rischio aumenta;	1.5	
Opacità del processo decisionale: l'adozione di strumenti di trasparenza sostanziale, e non solo formale, riduce il rischio;	1.0	
Scarsa collaborazione del responsabile del processo o dell'attività nella costruzione, aggiornamento e monitoraggio del piano: la scarsa collaborazione può segnalare un deficit di attenzione al tema	1.0	
Mancata attuazione delle misure di trattamento: l'attuazione di misure di trattamento si associa ad una minore possibilità di accadimento di fatti corruttivi	3.0	
Totale	13.5	Punt. massimo ** 3.5

* Nessuna probabilità = 0; Poco probabile = 1; Probabile 3; Altamente probabile = 5; Accertato negli ultimi 5 anni = 7

** Il punteggio massimo è quello assegnato ad almeno un indicatore; il punteggio medio è quello ottenuto dal totale/6 (n. indicatori)

Tabella - 3C: Stima qualitativa del rischio corruttivo

Secondo una valutazione basata sui parametri di cui al paragrafo 2.9. - riquadro azzurro - del PTPCT (CFR BOX n. 8 pag. 34 - All.to 1 PNA 2019) il responsabile o i responsabili di settore interessati ritengono che questo processo sia esposto a rischio corruttivo in questi termini:

MEDIO

Tabella – 3D – misure generali per l’abbattimento del rischio da applicare a questo trattamento

Per abbattere il rischio corruttivo come delineato nelle tabelle 3B e 3C si ritiene che nel triennio vadano applicate queste misure di carattere generale, da sottoporre a monitoraggio **al termine di ogni esercizio***** prima dell’aggiornamento del PTPCT:

Misure generali <i>(CFR box n. 11 pag. 40 – All.to 1 PNA 2019)</i>	Indicatori di monitoraggio richiesti <i>(CFR Tabella n. 5 pag. 44 - All.to 1 PNA 2019)</i>	Esiti del monitoraggio
Controllo	Percentuale di controlli effettuati su numero di pratiche/provvedimenti .. 10%	Da inserire al monitoraggio previsto nel PTPCT al 30/11/2024
Trasparenza	Percentuale di atti pubblicati relativi al processo in questione - 100% <i>Salvo privacy</i>	Da inserire al monitoraggio previsto nel PTPCT al 30/11/2024
Definizione di standard di comportamento	Numero di incontri o comunicazioni effettuate - 1 a settimana	Da inserire al monitoraggio previsto nel PTPCT al 30/11/2024
Regolamentazione	Verifica adozione del regolamento di gestione del processo o di attività - SI	Da inserire al monitoraggio previsto nel PTPCT al 30/11/2024
Semplificazione	Verifica di documentazione sistematizzata e semplificazione del processo - SI	Da inserire al monitoraggio previsto nel PTPCT al 30/11/2024
Formazione	Effettuazione di un corso di formazione - SI	Da inserire al monitoraggio previsto nel PTPCT al 30/11/2024
Sensibilizzazione e partecipazione	Numero di iniziative svolte ed evidenza dei contributi raccolti news sul sito in caso di estumulazioni straordinarie	Da inserire al monitoraggio previsto nel PTPCT al 30/11/2024
Rotazione	Percentuale di pratiche relative al processo ruotate sul totale 0%	Da inserire al monitoraggio previsto nel PTPCT al 30/11/2024
Segnalazione e protezione	Azioni particolari per agevolare, sensibilizzare, garantire i segnalanti Realizzare una brochure da distribuire ai dipendenti con le istruzioni	Da inserire al monitoraggio previsto nel PTPCT al 30/11/2024
Disciplina del conflitto di interessi	Specifiche previsioni su casi particolari di conflitto di interessi tipiche del processo Non necessario	Da inserire al monitoraggio previsto nel PTPCT al 30/11/2024
Regolazione dei rapporti con i “rappresentanti di lobbies”	Attività volta a regolare il confronto con le lobbies e strumenti di controllo Non necessario	Da inserire al monitoraggio previsto nel PTPCT al 30/11/2024
Misure specifiche per questo trattamento	nessuna	Da inserire al monitoraggio previsto nel PTPCT al 30/11/2024

*** L’allegato 1 al PNA 2019 propone una scansione temporale sia delle azioni che del relativo monitoraggio (CFR Tabella n. 6 pag. 45 - All.to 1 PNA 2019); in sede di aggiornamento si ritiene di stabilire il termine del **30/11/2024**, per fare il monitoraggio delle misure e dei relativi indicatori.

Nell’aggiornamento al piano 2025 si potrà applicare eventualmente una programmazione più puntuale.

Scheda n. 6; **Stima del livello di esposizione al rischio corruttivo e dei successivi trattamento e monitoraggio**, del processo denominato:

Rilascio di patrocini

Tabella – 3A – termini di approvazione, validazione, monitoraggio ed eventuale riesame

Azione eseguita	Data	Qualifica soggetto e firma
Approvazione a cura del responsabile del settore interessato	Inserire data della proposta di PTCP	Generalità e titolo del responsabile a cui ricondurre il processo + sua firma
Validazione del R.P.C.T. per l'inserimento nel P.T.P.C.T. 2024-26	Inserire data della proposta di PTCP	Generalità del RPCT + sua firma
Monitoraggio di RPCT e OIV (nucleo di valutazione)	Inserire data futuro MONITORAGGIO	Generalità OIV (nucleo di valutazione) + sua firma
Eventuale riesame per aggiornamento PTPCT 2024-26	Inserire data futuro RIESAME	Generalità e titolo del responsabile a cui ricondurre il processo + sua firma

Il catalogo dei rischi corruttivi a cui questo processo può essere sottoposto è stato definito nel paragrafo 2.5. del PTPCT; ma nel 2020 si ritiene oltremodo complessa una specifica individuazione per ciascun processo dei singoli rischi; pertanto la stima effettuata è relativa, non ad uno specifico rischio corruttivo, ma ad un **generico pericolo di eventi corruttivi**.

Tabella – 3B – stima di livello di esposizione al rischio corruttivo

Indicatori per la stima quantitativa (CFR BOX n. 9 pag. 34 - All.to 1 PNA 2019)	Punti *	Note di monitoraggio
Livello di interesse “esterno”: la presenza di interessi, anche economici, rilevanti e di benefici per i destinatari del processo determina un incremento del rischio	3.0	Da inserire al monitoraggio previsto nel PTPCT al 30/11/2024
Grado di discrezionalità del decisore interno: la presenza di un processo decisionale altamente discrezionale determina un incremento del rischio rispetto ad un processo decisionale altamente vincolato;	3.5	
Manifestazione di eventi corruttivi in passato: se l'attività è stata già oggetto di eventi corruttivi in passato nell'amministrazione o in altre realtà simili, il rischio aumenta;	1.0	
Opacità del processo decisionale: l'adozione di strumenti di trasparenza sostanziale, e non solo formale, riduce il rischio;	3.5	
Scarsa collaborazione del responsabile del processo o dell'attività nella costruzione, aggiornamento e monitoraggio del piano: la scarsa collaborazione può segnalare un deficit di attenzione al tema	2.0	
Mancata attuazione delle misure di trattamento: l'attuazione di misure di trattamento si associa ad una minore possibilità di accadimento di fatti corruttivi	2.0	
Totale	15	Punt. massimo ** 3.5

* Nessuna probabilità = 0; Poco probabile = 1; Probabile 3; Altamente probabile = 5; Accertato negli ultimi 5 anni = 7

** Il punteggio massimo è quello assegnato ad almeno un indicatore; il punteggio medio è quello ottenuto dal totale/6 (n. indicatori)

Tabella - 3C: Stima qualitativa del rischio corruttivo

Secondo una valutazione basata sui parametri di cui al paragrafo 2.9. - riquadro azzurro - del PTPCT (CFR BOX n. 8 pag. 34 - All.to 1 PNA 2019) il responsabile o i responsabili di settore interessati ritengono che questo processo sia esposto a rischio corruttivo in questi termini:

Rischio basso

Tabella – 3D – misure generali per l'abbattimento del rischio da applicare a questo trattamento

Per abbattere il rischio corruttivo come delineato nelle tabelle 3B e 3C si ritiene che nel triennio vadano applicate queste misure di carattere generale, da sottoporre a monitoraggio **al termine di ogni esercizio***** prima dell'aggiornamento del PTPCT:

Misure generali (CFR box n. 11 pag. 40 – All.to 1 PNA 2019)	Indicatori di monitoraggio richiesti (CFR Tabella n. 5 pag. 44 - All.to 1 PNA 2019)	Esiti del monitoraggio
Controllo	Percentuale di controlli effettuati su numero di pratiche/provvedimenti 10%	Da inserire al monitoraggio previsto nel PTPCT al 30/11/2024
Trasparenza	Percentuale di atti pubblicati relativi al processo in questione - 100% Salvo privacy	Da inserire al monitoraggio previsto nel PTPCT al 30/11/2024
Definizione di standard di comportamento	Numero di incontri o comunicazioni effettuate - 2 all'anno	Da inserire al monitoraggio previsto nel PTPCT al 30/11/2024
Regolamentazione	Verifica adozione del regolamento di gestione del processo o di attività - SI	Da inserire al monitoraggio previsto nel PTPCT al 30/11/2024
Semplificazione	Verifica di documentazione sistematizzata e semplifichino il processo - SI	Da inserire al monitoraggio previsto nel PTPCT al 30/11/2024
Formazione	Effettuazione di un corso di formazione - SI	Da inserire al monitoraggio previsto nel PTPCT al 30/11/2024
Sensibilizzazione e partecipazione	Numero di iniziative svolte ed evidenza dei contributi raccolti news sul sito	Da inserire al monitoraggio previsto nel PTPCT al 30/11/2024
Rotazione	Percentuale di pratiche relative al processo ruotate sul totale 0%	Da inserire al monitoraggio previsto nel PTPCT al 30/11/2024
Segnalazione e protezione	Azioni particolari per agevolare, sensibilizzare, garantire i segnalanti Realizzare una brochure da distribuire ai dipendenti con le istruzioni	Da inserire al monitoraggio previsto nel PTPCT al 30/11/2024
Disciplina del conflitto di interessi	Specifiche previsioni su casi particolari di conflitto di interessi tipiche del processo Definite con apposito provvedimento	Da inserire al monitoraggio previsto nel PTPCT al 30/11/2024
Regolazione dei rapporti con i “rappresentanti di lobbies”	Attività volta a regolare il confronto con le lobbies e strumenti di controllo Definite con apposito provvedimento	Da inserire al monitoraggio previsto nel PTPCT al 30/11/2024
Misure specifiche per questo trattamento	Nessuna	Da inserire al monitoraggio previsto nel PTPCT al 30/11/2024

*** L'allegato 1 al PNA 2019 propone una scansione temporale sia delle azioni che del relativo monitoraggio (CFR Tabella n. 6 pag. 45 - All.to 1 PNA 2019); in sede di aggiornamento si ritiene di stabilire il termine del **30/11/2024**, per fare il monitoraggio delle misure e dei relativi indicatori.

Nell'aggiornamento al piano 2025 si potrà applicare eventualmente una programmazione più puntuale.

Scheda n. 7; **Stima del livello di esposizione al rischio corruttivo e dei successivi trattamento e monitoraggio**, del processo denominato:

Funzionamento degli organi collegiali

Tabella – 3A – termini di approvazione, validazione, monitoraggio ed eventuale riesame

Azione eseguita	Data	Qualifica soggetto e firma
Approvazione a cura del responsabile del settore interessato	Inserire data della proposta di PTCP	Generalità e titolo del responsabile a cui ricondurre il processo + sua firma
Validazione del R.P.C.T. per l'inserimento nel P.T.P.C.T. 2024-26	Inserire data della proposta di PTCP	Generalità del RPCT + sua firma
Monitoraggio di RPCT e OIV (nucleo di valutazione)	Inserire data futuro MONITORAGGIO	Generalità OIV (nucleo di valutazione) + sua firma
Eventuale riesame per aggiornamento PTPCT 2024-26	Inserire data futuro RIESAME	Generalità e titolo del responsabile a cui ricondurre il processo + sua firma

Il catalogo dei rischi corruttivi a cui questo processo può essere sottoposto è stato definito nel paragrafo 2.5. del PTPCT; ma nel 2020 si ritiene oltremodo complessa una specifica individuazione per ciascun processo dei singoli rischi; pertanto la stima effettuata è relativa, non ad uno specifico rischio corruttivo, ma ad un **generico pericolo di eventi corruttivi**.

Tabella – 3B – stima di livello di esposizione al rischio corruttivo

Indicatori per la stima quantitativa (CFR BOX n. 9 pag. 34 - All.to 1 PNA 2019)	Punti *	Note di monitoraggio
Livello di interesse "esterno": la presenza di interessi, anche economici, rilevanti e di benefici per i destinatari del processo determina un incremento del rischio	1.0	Da inserire al monitoraggio previsto nel PTPCT al 30/11/2024
Grado di discrezionalità del decisore interno: la presenza di un processo decisionale altamente discrezionale determina un incremento del rischio rispetto ad un processo decisionale altamente vincolato;	2.0	
Manifestazione di eventi corruttivi in passato: se l'attività è stata già oggetto di eventi corruttivi in passato nell'amministrazione o in altre realtà simili, il rischio aumenta;	1.0	
Opacità del processo decisionale: l'adozione di strumenti di trasparenza sostanziale, e non solo formale, riduce il rischio;	3.5	
Scarsa collaborazione del responsabile del processo o dell'attività nella costruzione, aggiornamento e monitoraggio del piano: la scarsa collaborazione può segnalare un deficit di attenzione al tema	1.0	
Mancata attuazione delle misure di trattamento: l'attuazione di misure di trattamento si associa ad una minore possibilità di accadimento di fatti corruttivi	1.5	
Totale	10	Punt. massimo ** 3.5

* Nessuna probabilità = 0; Poco probabile = 1; Probabile 3; Altamente probabile = 5; Accertato negli ultimi 5 anni = 7

** Il punteggio massimo è quello assegnato ad almeno un indicatore; il punteggio medio è quello ottenuto dal totale/6 (n. indicatori)

Tabella - 3C: Stima qualitativa del rischio corruttivo

Secondo una valutazione basata sui parametri di cui al paragrafo 2.9. - riquadro azzurro - del PTPCT (CFR BOX n. 8 pag. 34 - All.to 1 PNA 2019) il responsabile o i responsabili di settore interessati ritengono che questo processo sia esposto a rischio corruttivo in questi termini:

Rischio basso

Tabella – 3D – misure generali per l'abbattimento del rischio da applicare a questo trattamento

Per abbattere il rischio corruttivo come delineato nelle tabelle 3B e 3C si ritiene che nel triennio vadano applicate queste misure di carattere generale, da sottoporre a monitoraggio **al termine di ogni esercizio***** prima dell'aggiornamento del PTPCT:

Misure generali (CFR box n. 11 pag. 40 – All.to 1 PNA 2019)	Indicatori di monitoraggio richiesti (CFR Tabella n. 5 pag. 44 - All.to 1 PNA 2019)	Esiti del monitoraggio
Controllo	Percentuale di controlli effettuati su numero di pratiche/provvedimenti 10%	Da inserire al monitoraggio previsto nel PTPCT al 30/11/2024
Trasparenza	Percentuale di atti pubblicati relativi al processo in questione - 100% Salvo privacy	Da inserire al monitoraggio previsto nel PTPCT al 30/11/2024
Definizione di standard di comportamento	Numero di incontri o comunicazioni effettuate - 1 al mese	Da inserire al monitoraggio previsto nel PTPCT al 30/11/2024
Regolamentazione	Verifica adozione del regolamento di gestione del processo o di attività - SI	Da inserire al monitoraggio previsto nel PTPCT al 30/11/2024
Semplificazione	Verifica di documentazione sistematizzata e semplifichino il processo - SI	Da inserire al monitoraggio previsto nel PTPCT al 30/11/2024
Formazione	Effettuazione di un corso di formazione - SI	Da inserire al monitoraggio previsto nel PTPCT al 30/11/2024
Sensibilizzazione e partecipazione	Numero di iniziative svolte ed evidenza dei contributi raccolti news sul sito	Da inserire al monitoraggio previsto nel PTPCT al 30/11/2024
Rotazione	Percentuale di pratiche relative al processo ruotate sul totale 0%	Da inserire al monitoraggio previsto nel PTPCT al 30/11/2024
Segnalazione e protezione	Azioni particolari per agevolare, sensibilizzare, garantire i segnalanti Realizzare una brochure da distribuire ai dipendenti con le istruzioni	Da inserire al monitoraggio previsto nel PTPCT al 30/11/2024
Disciplina del conflitto di interessi	Specifiche previsioni su casi particolari di conflitto di interessi tipiche del processo Non necessarie	Da inserire al monitoraggio previsto nel PTPCT al 30/11/2024
Regolazione dei rapporti con i "rappresentanti di lobbies"	Attività volta a regolare il confronto con le lobbies e strumenti di controllo Non necessarie	Da inserire al monitoraggio previsto nel PTPCT al 30/11/2024
Misure specifiche per questo trattamento	Nessuna	Da inserire al monitoraggio previsto nel PTPCT al 30/11/2024

*** L'allegato 1 al PNA 2019 propone una scansione temporale sia delle azioni che del relativo monitoraggio (CFR Tabella n. 6 pag. 45 - All.to 1 PNA 2019); in sede di aggiornamento si ritiene di stabilire il termine del **30/11/2024**, per fare il monitoraggio delle misure e dei relativi indicatori.

Nell'aggiornamento al piano 2025 si potrà applicare eventualmente una programmazione più puntuale.

Scheda n. 8; **Stima del livello di esposizione al rischio corruttivo e dei successivi trattamento e monitoraggio**, del processo denominato:

Formazione di determinazioni, ordinanze, decreti ed altri atti amministrativi

Tabella – 3A – termini di approvazione, validazione, monitoraggio ed eventuale riesame

Azione eseguita	Data	Qualifica soggetto e firma
Approvazione a cura del/dei responsabile/i del/dei settore/i interessati	Inserire data della proposta di PTCP	Generalità e titolo del responsabile a cui ricondurre il processo + sua firma
Validazione del R.P.C.T. per l'inserimento nel P.T.P.C.T. 2024-26	Inserire data della proposta di PTCP	Generalità del RPCT + sua firma
Monitoraggio di RPCT e OIV (nucleo di valutazione)	Inserire data futuro MONITORAGGIO	Generalità OIV (nucleo di valutazione) + sua firma
Eventuale riesame per aggiornamento PTPCT 2024-26	Inserire data futuro RIESAME	Generalità e titolo del responsabile a cui ricondurre il processo + sua firma

Il catalogo dei rischi corruttivi a cui questo processo può essere sottoposto è stato definito nel paragrafo 2.5. del PTPCT; ma nel 2020 si ritiene oltremodo complessa una specifica individuazione per ciascun processo dei singoli rischi; pertanto la stima effettuata è relativa, non ad uno specifico rischio corruttivo, ma ad un **generico pericolo di eventi corruttivi**.

Tabella – 3B – stima di livello di esposizione al rischio

Indicatori per la stima quantitativa (CFR BOX n. 9 pag. 34 - All.to 1 PNA 2019)	Punti *	Note di monitoraggio
Livello di interesse "esterno": la presenza di interessi, anche economici, rilevanti e di benefici per i destinatari del processo determina un incremento del rischio	3.5	Da inserire al monitoraggio previsto nel PTPCT al 30/11/2024
Grado di discrezionalità del decisore interno: la presenza di un processo decisionale altamente discrezionale determina un incremento del rischio rispetto ad un processo decisionale altamente vincolato;	3.5	
Manifestazione di eventi corruttivi in passato: se l'attività è stata già oggetto di eventi corruttivi in passato nell'amministrazione o in altre realtà simili, il rischio aumenta;	1.5	
Opacità del processo decisionale: l'adozione di strumenti di trasparenza sostanziale, e non solo formale, riduce il rischio;	3.5	
Scarsa collaborazione del responsabile del processo o dell'attività nella costruzione, aggiornamento e monitoraggio del piano: la scarsa collaborazione può segnalare un deficit di attenzione al tema	2.0	
Mancata attuazione delle misure di trattamento: l'attuazione di misure di trattamento si associa ad una minore possibilità di accadimento di fatti corruttivi	2.0	
Totale	16	Punt. massimo ** 3.5

* Nessuna probabilità = 0; Poco probabile = 1; Probabile 3; Altamente probabile = 5; Accertato negli ultimi 5 anni = 7

** Il punteggio massimo è quello assegnato ad almeno un indicatore; il punteggio medio è quello ottenuto dal totale/6 (n. indicatori)

Tabella - 3C: Stima qualitativa del rischio corruttivo

Secondo una valutazione basata sui parametri di cui al paragrafo 2.9. - riquadro azzurro - del PTPCT (CFR BOX n. 8 pag. 34 - All.to 1 PNA 2019) il responsabile o i responsabili di settore interessati ritengono che questo processo sia esposto a rischio corruttivo in questi termini:

Rischio medio

Tabella – 3D – misure generali per l'abbattimento del rischio da applicare a questo trattamento

Per abbattere il rischio corruttivo come delineato nelle tabelle 3B e 3C si ritiene che nel triennio vadano applicate queste misure di carattere generale, da sottoporre a monitoraggio **al termine di ogni esercizio***** prima dell'aggiornamento del PTPCT:

Misure generali (CFR box n. 11 pag. 40 – All.to 1 PNA 2019)	Indicatori di monitoraggio richiesti (CFR Tabella n. 5 pag. 44 - All.to 1 PNA 2019)	Esiti del monitoraggio
Controllo	Percentuale di controlli effettuati su numero di pratiche/provvedimenti .. 10%	Da inserire al monitoraggio previsto nel PTPCT al 30/11/2024
Trasparenza	Percentuale di atti pubblicati relativi al processo in questione - 100% Salvo privacy	Da inserire al monitoraggio previsto nel PTPCT al 30/11/2024
Definizione di standard di comportamento	Numero di incontri o comunicazioni effettuate - 1 a settimana	Da inserire al monitoraggio previsto nel PTPCT al 30/11/2024
Regolamentazione	Verifica adozione del regolamento di gestione del processo o di attività - SI	Da inserire al monitoraggio previsto nel PTPCT al 30/11/2024
Semplificazione	Verifica di documentazione sistematizzata e semplifichino il processo - SI	Da inserire al monitoraggio previsto nel PTPCT al 30/11/2024
Formazione	Effettuazione di un corso di formazione - SI	Da inserire al monitoraggio previsto nel PTPCT al 30/11/2024
Sensibilizzazione e partecipazione	Numero di iniziative svolte ed evidenza dei contributi raccolti news sul sito	Da inserire al monitoraggio previsto nel PTPCT al 30/11/2024
Rotazione	Percentuale di pratiche relative al processo ruotate sul totale 0%	Da inserire al monitoraggio previsto nel PTPCT al 30/11/2024
Segnalazione e protezione	Azioni particolari per agevolare, sensibilizzare, garantire i segnalanti Realizzare una brochure da distribuire ai dipendenti con le istruzioni	Da inserire al monitoraggio previsto nel PTPCT al 30/11/2024
Disciplina del conflitto di interessi	Specifiche previsioni su casi particolari di conflitto di interessi tipiche del processo Non necessarie	Da inserire al monitoraggio previsto nel PTPCT al 30/11/2024
Regolazione dei rapporti con i "rappresentanti di lobbies"	Attività volta a regolare il confronto con le lobbies e strumenti di controllo Non necessarie	Da inserire al monitoraggio previsto nel PTPCT al 30/11/2024
Misure specifiche per questo trattamento	Nessuna	Da inserire al monitoraggio previsto nel PTPCT al 30/11/2024

*** L'allegato 1 al PNA 2019 propone una scansione temporale sia delle azioni che del relativo monitoraggio (CFR Tabella n. 6 pag. 45 - All.to 1 PNA 2019); in sede di aggiornamento si ritiene di stabilire il termine del **30/11/2024**, per fare il monitoraggio delle misure e dei relativi indicatori.

Nell'aggiornamento al piano 2025 si potrà applicare eventualmente una programmazione più puntuale.

Scheda n. 9; **Stima del livello di esposizione al rischio corruttivo e dei successivi trattamento e monitoraggio**, del processo denominato:

Gestione dei procedimenti di segnalazione e reclamo

Tabella – 3A – termini di approvazione, validazione, monitoraggio ed eventuale riesame

Azione eseguita	Data	Qualifica soggetto e firma
Approvazione a cura del/dei responsabile/i del/dei settore/i interessati	Inserire data della proposta di PTCP	Generalità e titolo del responsabile a cui ricondurre il processo + sua firma
Validazione del R.P.C.T. per l'inserimento nel P.T.P.C.T. 2024-26	Inserire data della proposta di PTCP	Generalità del RPCT + sua firma
Monitoraggio di RPCT e OIV (nucleo di valutazione)	Inserire data futuro MONITORAGGIO	Generalità OIV (nucleo di valutazione) + sua firma
Eventuale riesame per aggiornamento PTPCT 2024-26	Inserire data futuro RIESAME	Generalità e titolo del responsabile a cui ricondurre il processo + sua firma

Il catalogo dei rischi corruttivi a cui questo processo può essere sottoposto è stato definito nel paragrafo 2.5. del PTPCT; ma nel 2020 si ritiene oltremodo complessa una specifica individuazione per ciascun processo dei singoli rischi; pertanto la stima effettuata è relativa, non ad uno specifico rischio corruttivo, ma ad un **generico pericolo di eventi corruttivi**.

Tabella – 3B – stima di livello di esposizione al rischio corruttivo

Indicatori per la stima quantitativa (CFR BOX n. 9 pag. 34 - All.to 1 PNA 2019)	Punti *	Note di monitoraggio
Livello di interesse "esterno": la presenza di interessi, anche economici, rilevanti e di benefici per i destinatari del processo determina un incremento del rischio	3.5	Da inserire al monitoraggio previsto nel PTPCT al 30/11/2024
Grado di discrezionalità del decisore interno: la presenza di un processo decisionale altamente discrezionale determina un incremento del rischio rispetto ad un processo decisionale altamente vincolato;	3.5	
Manifestazione di eventi corruttivi in passato: se l'attività è stata già oggetto di eventi corruttivi in passato nell'amministrazione o in altre realtà simili, il rischio aumenta;	1.0	
Opacità del processo decisionale: l'adozione di strumenti di trasparenza sostanziale, e non solo formale, riduce il rischio;	3.5	
Scarsa collaborazione del responsabile del processo o dell'attività nella costruzione, aggiornamento e monitoraggio del piano: la scarsa collaborazione può segnalare un deficit di attenzione al tema	1.0	
Mancata attuazione delle misure di trattamento: l'attuazione di misure di trattamento si associa ad una minore possibilità di accadimento di fatti corruttivi	1.5	
Totale	14	Punt. massimo ** 3.5

* Nessuna probabilità = 0; Poco probabile = 1; Probabile 3; Altamente probabile = 5; Accertato negli ultimi 5 anni = 7

** Il punteggio massimo è quello assegnato ad almeno un indicatore; il punteggio medio è quello ottenuto dal totale/6 (n. indicatori)

Tabella - 3C: Stima qualitativa del rischio corruttivo

Secondo una valutazione basata sui parametri di cui al paragrafo 2.9. - riquadro azzurro - del PTPCT (CFR BOX n. 8 pag. 34 - All.to 1 PNA 2019) il responsabile o i responsabili di settore interessati ritengono che questo processo sia esposto a rischio corruttivo in questi termini:

Rischio basso

Tabella – 3D – misure generali per l'abbattimento del rischio da applicare a questo trattamento

Per abbattere il rischio corruttivo come delineato nelle tabelle 3B e 3C si ritiene che nel triennio vadano applicate queste misure di carattere generale, da sottoporre a monitoraggio **al termine di ogni esercizio***** prima dell'aggiornamento del PTPCT:

Misure generali (CFR box n. 11 pag. 40 – All.to 1 PNA 2019)	Indicatori di monitoraggio richiesti (CFR Tabella n. 5 pag. 44 - All.to 1 PNA 2019)	Esiti del monitoraggio
Controllo	Percentuale di controlli effettuati su numero di pratiche/provvedimenti 10%	Da inserire al monitoraggio previsto nel PTPCT al 30/11/2024
Trasparenza	Percentuale di atti pubblicati relativi al processo in questione - 100% Salvo privacy	Da inserire al monitoraggio previsto nel PTPCT al 30/11/2024
Definizione di standard di comportamento	Numero di incontri o comunicazioni effettuate - 1 al mese	Da inserire al monitoraggio previsto nel PTPCT al 30/11/2024
Regolamentazione	Verifica adozione del regolamento di gestione del processo o di attività - SI	Da inserire al monitoraggio previsto nel PTPCT al 30/11/2024
Semplificazione	Verifica di documentazione sistematizzata e semplifichino il processo - SI	Da inserire al monitoraggio previsto nel PTPCT al 30/11/2024
Formazione	Effettuazione di un corso di formazione - SI	Da inserire al monitoraggio previsto nel PTPCT al 30/11/2024
Sensibilizzazione e partecipazione	Numero di iniziative svolte ed evidenza dei contributi raccolti news sul sito	Da inserire al monitoraggio previsto nel PTPCT al 30/11/2024
Rotazione	Percentuale di pratiche relative al processo ruotate sul totale 0%	Da inserire al monitoraggio previsto nel PTPCT al 30/11/2024
Segnalazione e protezione	Azioni particolari per agevolare, sensibilizzare, garantire i segnalanti Realizzare una brochure da distribuire ai dipendenti con le istruzioni	Da inserire al monitoraggio previsto nel PTPCT al 30/11/2024
Disciplina del conflitto di interessi	Specifiche previsioni su casi particolari di conflitto di interessi tipiche del processo Non necessarie	Da inserire al monitoraggio previsto nel PTPCT al 30/11/2024
Regolazione dei rapporti con i "rappresentanti di lobbies"	Attività volta a regolare il confronto con le lobbies e strumenti di controllo Non necessarie	Da inserire al monitoraggio previsto nel PTPCT al 30/11/2024
Misure specifiche per questo trattamento	Nessuna	Da inserire al monitoraggio previsto nel PTPCT al 30/11/2024

*** L'allegato 1 al PNA 2019 propone una scansione temporale sia delle azioni che del relativo monitoraggio (CFR Tabella n. 6 pag. 45 - All.to 1 PNA 2019); in sede di aggiornamento si ritiene di stabilire il termine del **30/11/2024**, per fare il monitoraggio delle misure e dei relativi indicatori.

Nell'aggiornamento al piano 2025 si potrà applicare eventualmente una programmazione più puntuale.

Scheda n. **10**; **Stima del livello di esposizione al rischio corruttivo e dei successivi trattamento e monitoraggio**, del processo denominato:

Gestione della leva, dell'elettorato e degli albi comunali (scrutatori, presidenti di seggio, giudici popolari)

Tabella – 3A – termini di approvazione, validazione, monitoraggio ed eventuale riesame

Azione eseguita	Data	Qualifica soggetto e firma
Approvazione a cura del/dei responsabile/i del/dei settore/i interessati	Inserire data della proposta di PTCP	Generalità e titolo del responsabile a cui ricondurre il processo + sua firma
Validazione del R.P.C.T. per l'inserimento nel P.T.P.C.T. 2024-26	Inserire data della proposta di PTCP	Generalità del RPCT + sua firma
Monitoraggio di RPCT e OIV (nucleo di valutazione)	Inserire data futuro MONITORAGGIO	Generalità OIV (nucleo di valutazione) + sua firma
Eventuale riesame per aggiornamento PTPCT 2024-26	Inserire data futuro RIESAME	Generalità e titolo del responsabile a cui ricondurre il processo + sua firma

Il catalogo dei rischi corruttivi a cui questo processo può essere sottoposto è stato definito nel paragrafo 2.5. del PTPCT; ma nel 2020 si ritiene oltremodo complessa una specifica individuazione per ciascun processo dei singoli rischi; pertanto la stima effettuata è relativa, non ad uno specifico rischio corruttivo, ma ad un **generico pericolo di eventi corruttivi**.

Tabella – 3B – stima di livello di esposizione al rischio corruttivo

Indicatori per la stima quantitativa (CFR BOX n. 9 pag. 34 - All.to 1 PNA 2019)	Punti *	Note di monitoraggio
Livello di interesse "esterno": la presenza di interessi, anche economici, rilevanti e di benefici per i destinatari del processo determina un incremento del rischio	2.0	Da inserire al monitoraggio previsto nel PTPCT al 30/11/2024
Grado di discrezionalità del decisore interno: la presenza di un processo decisionale altamente discrezionale determina un incremento del rischio rispetto ad un processo decisionale altamente vincolato;	2.0	
Manifestazione di eventi corruttivi in passato: se l'attività è stata già oggetto di eventi corruttivi in passato nell'amministrazione o in altre realtà simili, il rischio aumenta;	1.0	
Opacità del processo decisionale: l'adozione di strumenti di trasparenza sostanziale, e non solo formale, riduce il rischio;	3.5	
Scarsa collaborazione del responsabile del processo o dell'attività nella costruzione, aggiornamento e monitoraggio del piano: la scarsa collaborazione può segnalare un deficit di attenzione al tema	1.0	
Mancata attuazione delle misure di trattamento: l'attuazione di misure di trattamento si associa ad una minore possibilità di accadimento di fatti corruttivi	1.5	
Totale	11	Punt. massimo ** 3.5

* Nessuna probabilità = 0; Poco probabile = 1; Probabile 3; Altamente probabile = 5; Accertato negli ultimi 5 anni = 7

** Il punteggio massimo è quello assegnato ad almeno un indicatore; il punteggio medio è quello ottenuto dal totale/6 (n. indicatori)

Tabella - 3C: Stima qualitativa del rischio corruttivo

Secondo una valutazione basata sui parametri di cui al paragrafo 2.9. - riquadro azzurro - del PTPCT (CFR BOX n. 8 pag. 34 - All.to 1 PNA 2019) il responsabile o i responsabili di settore interessati ritengono che questo processo sia esposto a rischio corruttivo in questi termini:

Rischio basso

Tabella – 3D – misure generali per l'abbattimento del rischio da applicare a questo trattamento

Per abbattere il rischio corruttivo come delineato nelle tabelle 3B e 3C si ritiene che nel triennio vadano applicate queste misure di carattere generale, da sottoporre a monitoraggio **al termine di ogni esercizio***** prima dell'aggiornamento del PTPCT:

Misure generali (CFR box n. 11 pag. 40 – All.to 1 PNA 2019)	Indicatori di monitoraggio richiesti (CFR Tabella n. 5 pag. 44 - All.to 1 PNA 2019)	Esiti del monitoraggio
Controllo	Percentuale di controlli effettuati su numero di pratiche/provvedimenti .. 10%	Da inserire al monitoraggio previsto nel PTPCT al 30/11/2024
Trasparenza	Percentuale di atti pubblicati relativi al processo in questione - 100% Salvo privacy	Da inserire al monitoraggio previsto nel PTPCT al 30/11/2024
Definizione di standard di comportamento	Numero di incontri o comunicazioni effettuate - 1 all'anno	Da inserire al monitoraggio previsto nel PTPCT al 30/11/2024
Regolamentazione	Verifica adozione del regolamento di gestione del processo o di attività - SI	Da inserire al monitoraggio previsto nel PTPCT al 30/11/2024
Semplificazione	Verifica di documentazione sistematizzata e semplifichino il processo - SI	Da inserire al monitoraggio previsto nel PTPCT al 30/11/2024
Formazione	Effettuazione di un corso di formazione - SI	Da inserire al monitoraggio previsto nel PTPCT al 30/11/2024
Sensibilizzazione e partecipazione	Numero di iniziative svolte ed evidenza dei contributi raccolti news sul sito	Da inserire al monitoraggio previsto nel PTPCT al 30/11/2024
Rotazione	Percentuale di pratiche relative al processo ruotate sul totale 0%	Da inserire al monitoraggio previsto nel PTPCT al 30/11/2024
Segnalazione e protezione	Azioni particolari per agevolare, sensibilizzare, garantire i segnalanti Realizzare una brochure da distribuire ai dipendenti con le istruzioni	Da inserire al monitoraggio previsto nel PTPCT al 30/11/2024
Disciplina del conflitto di interessi	Specifiche previsioni su casi particolari di conflitto di interessi tipiche del processo Non necessarie	Da inserire al monitoraggio previsto nel PTPCT al 30/11/2024
Regolazione dei rapporti con i "rappresentanti di lobbies"	Attività volta a regolare il confronto con le lobbies e strumenti di controllo Non necessarie	Da inserire al monitoraggio previsto nel PTPCT al 30/11/2024
Misure specifiche per questo trattamento	Nessuna	Da inserire al monitoraggio previsto nel PTPCT al 30/11/2024

*** L'allegato 1 al PNA 2019 propone una scansione temporale sia delle azioni che del relativo monitoraggio (CFR Tabella n. 6 pag. 45 - All.to 1 PNA 2019); in sede di aggiornamento si ritiene di stabilire il termine del **30/11/2024**, per fare il monitoraggio delle misure e dei relativi indicatori.

Nell'aggiornamento al piano 2025 si potrà applicare eventualmente una programmazione più puntuale.

Scheda n. **11**; **Stima del livello di esposizione al rischio corruttivo e dei successivi trattamento e monitoraggio**, del processo denominato:

Rilascio autorizzazioni e permessi di edilizia privata

Tabella – 3A – termini di approvazione, validazione, monitoraggio ed eventuale riesame

Azione eseguita	Data	Qualifica soggetto e firma
Approvazione a cura del/dei responsabile/i del/dei settore/i interessati	Inserire data della proposta di PTCP	Generalità e titolo del responsabile a cui ricondurre il processo + sua firma
Validazione del R.P.C.T. per l'inserimento nel P.T.P.C.T. 2024-26	Inserire data della proposta di PTCP	Generalità del RPCT + sua firma
Monitoraggio di RPCT e OIV (nucleo di valutazione)	Inserire data futuro MONITORAGGIO	Generalità OIV (nucleo di valutazione) + sua firma
Eventuale riesame per aggiornamento PTPCT 2024-26	Inserire data futuro RIESAME	Generalità e titolo del responsabile a cui ricondurre il processo + sua firma

Il catalogo dei rischi corruttivi a cui questo processo può essere sottoposto è stato definito nel paragrafo 2.5. del PTPCT; ma nel 2020 si ritiene oltremodo complessa una specifica individuazione per ciascun processo dei singoli rischi; pertanto la stima effettuata è relativa, non ad uno specifico rischio corruttivo, ma ad un **generico pericolo di eventi corruttivi**.

Tabella – 3B – stima di livello di esposizione al rischio corruttivo

Indicatori per la stima quantitativa <i>(CFR BOX n. 9 pag. 34 - All.to 1 PNA 2019)</i>	Punti *	Note di monitoraggio
Livello di interesse “esterno”: la presenza di interessi, anche economici, rilevanti e di benefici per i destinatari del processo determina un incremento del rischio	3.5	Da inserire al monitoraggio previsto nel PTPCT al 30/11/2024
Grado di discrezionalità del decisore interno: la presenza di un processo decisionale altamente discrezionale determina un incremento del rischio rispetto ad un processo decisionale altamente vincolato;	3.5	
Manifestazione di eventi corruttivi in passato: se l'attività è stata già oggetto di eventi corruttivi in passato nell'amministrazione o in altre realtà simili, il rischio aumenta;	1.0	
Opacità del processo decisionale: l'adozione di strumenti di trasparenza sostanziale, e non solo formale, riduce il rischio;	3.5	
Scarsa collaborazione del responsabile del processo o dell'attività nella costruzione, aggiornamento e monitoraggio del piano: la scarsa collaborazione può segnalare un deficit di attenzione al tema	1.5	
Mancata attuazione delle misure di trattamento: l'attuazione di misure di trattamento si associa ad una minore possibilità di accadimento di fatti corruttivi	3.0	
Totale	16	Punt. massimo ** 3.5

* Nessuna probabilità = 0; Poco probabile = 1; Probabile 3; Altamente probabile = 5; Accertato negli ultimi 5 anni = 7

** Il punteggio massimo è quello assegnato ad almeno un indicatore; il punteggio medio è quello ottenuto dal totale/6 (n. indicatori)

Tabella - 3C: Stima qualitativa del rischio corruttivo

Secondo una valutazione basata sui parametri di cui al paragrafo 2.9. - riquadro azzurro - del PTPCT (CFR BOX n. 8 pag. 34 - All.to 1 PNA 2019) il responsabile o i responsabili di settore interessati ritengono che questo processo sia esposto a rischio corruttivo in questi termini:

MEDIO

Tabella – 3D – misure generali per l’abbattimento del rischio da applicare a questo trattamento

Per abbattere il rischio corruttivo come delineato nelle tabelle 3B e 3C si ritiene che nel triennio vadano applicate queste misure di carattere generale, da sottoporre a monitoraggio **al termine di ogni esercizio** prima dell'aggiornamento del PTPCT:

Misure generali <i>(CFR box n. 11 pag. 40 – All.to 1 PNA 2019)</i>	Indicatori di monitoraggio richiesti <i>(CFR Tabella n. 5 pag. 44 - All.to 1 PNA 2019)</i>	Esiti del monitoraggio
Controllo	Percentuale di controlli effettuati su numero di pratiche/provvedimenti .. 10%	Da inserire al monitoraggio previsto nel PTPCT al 30/11/2024
Trasparenza	Percentuale di atti pubblicati relativi al processo in questione - 100% Salvo privacy	Da inserire al monitoraggio previsto nel PTPCT al 30/11/2024
Definizione di standard di comportamento	Numero di incontri o comunicazioni effettuate - 1 a settimana minimo	Da inserire al monitoraggio previsto nel PTPCT al 30/11/2024
Regolamentazione	Verifica adozione del regolamento di gestione del processo o di attività - SI	Da inserire al monitoraggio previsto nel PTPCT al 30/11/2024
Semplificazione	Verifica di documentazione sistematizzata e semplifichino il processo - SI	Da inserire al monitoraggio previsto nel PTPCT al 30/11/2024
Formazione	Effettuazione di un corso di formazione - SI Partecipazione a corsi specialistici	Da inserire al monitoraggio previsto nel PTPCT al 30/11/2024
Sensibilizzazione e partecipazione	Numero di iniziative svolte ed evidenza dei contributi raccolti Periodiche news sul sito	Da inserire al monitoraggio previsto nel PTPCT al 30/11/2024
Rotazione	Percentuale di pratiche relative al processo ruotate sul totale 0%	Da inserire al monitoraggio previsto nel PTPCT al 30/11/2024
Segnalazione e protezione	Azioni particolari per agevolare, sensibilizzare, garantire i segnalanti Realizzare una brochure da distribuire ai dipendenti con le istruzioni	Da inserire al monitoraggio previsto nel PTPCT al 30/11/2024
Disciplina del conflitto di interessi	Specifiche previsioni su casi particolari di conflitto di interessi tipiche del processo Non necessario	Da inserire al monitoraggio previsto nel PTPCT al 30/11/2024
Regolazione dei rapporti con i “rappresentanti di lobbies”	Attività volta a regolare il confronto con le lobbies e strumenti di controllo Non necessario	Da inserire al monitoraggio previsto nel PTPCT al 30/11/2024
Misure specifiche per questo trattamento	nessuna	Da inserire al monitoraggio previsto nel PTPCT al 30/11/2024

*** L'allegato 1 al PNA 2019 propone una scansione temporale sia delle azioni che del relativo monitoraggio (CFR Tabella n. 6 pag. 45 - All.to 1 PNA 2019); in sede di aggiornamento si ritiene di stabilire il termine del **30/11/2024**, per fare il monitoraggio delle misure e dei relativi indicatori.

Calzavari

Nell'aggiornamento al piano 2025 si potrà applicare eventualmente una programmazione più puntuale.

Scheda n. **12**; **Stima del livello di esposizione al rischio corruttivo e dei successivi trattamento e monitoraggio**, del processo denominato:

Gestione dichiarazioni e segnalazioni di edilizia privata

Tabella – 3A – termini di approvazione, validazione, monitoraggio ed eventuale riesame

Azione eseguita	Data	Qualifica soggetto e firma
Approvazione a cura del/dei responsabile/i del/dei settore/i interessati	Inserire data della proposta di PTCP	Generalità e titolo del responsabile a cui ricondurre il processo + sua firma
Validazione del R.P.C.T. per l'inserimento nel P.T.P.C.T. 2024-26	Inserire data della proposta di PTCP	Generalità del RPCT + sua firma
Monitoraggio di RPCT e OIV (nucleo di valutazione)	Inserire data futuro MONITORAGGIO	Generalità OIV (nucleo di valutazione) + sua firma
Eventuale riesame per aggiornamento PTPCT 2024-26	Inserire data futuro RIESAME	Generalità e titolo del responsabile a cui ricondurre il processo + sua firma

Il catalogo dei rischi corruttivi a cui questo processo può essere sottoposto è stato definito nel paragrafo 2.5. del PTPCT; ma nel 2020 si ritiene oltremodo complessa una specifica individuazione per ciascun processo dei singoli rischi; pertanto la stima effettuata è relativa, non ad uno specifico rischio corruttivo, ma ad un **generico pericolo di eventi corruttivi**.

Tabella – 3B – stima di livello di esposizione al rischio corruttivo

Indicatori per la stima quantitativa (CFR BOX n. 9 pag. 34 - All.to 1 PNA 2019)	Punti *	Note di monitoraggio
Livello di interesse "esterno": la presenza di interessi, anche economici, rilevanti e di benefici per i destinatari del processo determina un incremento del rischio	3.5	Da inserire al monitoraggio previsto nel PTPCT al 30/11/2024
Grado di discrezionalità del decisore interno: la presenza di un processo decisionale altamente discrezionale determina un incremento del rischio rispetto ad un processo decisionale altamente vincolato;	3.5	
Manifestazione di eventi corruttivi in passato: se l'attività è stata già oggetto di eventi corruttivi in passato nell'amministrazione o in altre realtà simili, il rischio aumenta;	1.0	
Opacità del processo decisionale: l'adozione di strumenti di trasparenza sostanziale, e non solo formale, riduce il rischio;	3.5	
Scarsa collaborazione del responsabile del processo o dell'attività nella costruzione, aggiornamento e monitoraggio del piano: la scarsa collaborazione può segnalare un deficit di attenzione al tema	1.5	
Mancata attuazione delle misure di trattamento: l'attuazione di misure di trattamento si associa ad una minore possibilità di accadimento di fatti corruttivi	3.0	
Totale	16	Punt. massimo ** 3.5

* Nessuna probabilità = 0; Poco probabile = 1; Probabile 3; Altamente probabile = 5; Accertato negli ultimi 5 anni = 7

** Il punteggio massimo è quello assegnato ad almeno un indicatore; il punteggio medio è quello ottenuto dal totale/6 (n. indicatori)

Tabella - 3C: Stima qualitativa del rischio corruttivo

Secondo una valutazione basata sui parametri di cui al paragrafo 2.9. - riquadro azzurro - del PTPCT (CFR BOX n. 8 pag. 34 - All.to 1 PNA 2019) il responsabile o i responsabili di settore interessati ritengono che questo processo sia esposto a rischio corruttivo in questi termini:

MEDIO

Tabella – 3D – misure generali per l'abbattimento del rischio da applicare a questo trattamento

Per abbattere il rischio corruttivo come delineato nelle tabelle 3B e 3C si ritiene che nel triennio vadano applicate queste misure di carattere generale, da sottoporre a monitoraggio **al termine di ogni esercizio** prima dell'aggiornamento del PTPCT:

Misure generali (CFR box n. 11 pag. 40 – All.to 1 PNA 2019)	Indicatori di monitoraggio richiesti (CFR Tabella n. 5 pag. 44 - All.to 1 PNA 2019)	Esiti del monitoraggio
Controllo	Percentuale di controlli effettuati su numero di pratiche/provvedimenti .. 10%	Da inserire al monitoraggio previsto nel PTPCT al 30/11/2024
Trasparenza	Percentuale di atti pubblicati relativi al processo in questione - 100% Salvo privacy	Da inserire al monitoraggio previsto nel PTPCT al 30/11/2024
Definizione di standard di comportamento	Numero di incontri o comunicazioni effettuate - 1 a settimana e all'occorrenza	Da inserire al monitoraggio previsto nel PTPCT al 30/11/2024
Regolamentazione	Verifica adozione del regolamento di gestione del processo o di attività - SI	Da inserire al monitoraggio previsto nel PTPCT al 30/11/2024
Semplificazione	Verifica di documentazione sistematizzata e semplifichino il processo - SI	Da inserire al monitoraggio previsto nel PTPCT al 30/11/2024
Formazione	Effettuazione di un corso di formazione - SI	Da inserire al monitoraggio previsto nel PTPCT al 30/11/2024
Sensibilizzazione e partecipazione	Numero di iniziative svolte ed evidenza dei contributi raccolti news periodiche sul sito	Da inserire al monitoraggio previsto nel PTPCT al 30/11/2024
Rotazione	Percentuale di pratiche relative al processo ruotate sul totale 0%	Da inserire al monitoraggio previsto nel PTPCT al 30/11/2024
Segnalazione e protezione	Azioni particolari per agevolare, sensibilizzare, garantire i segnalanti Realizzare una brochure da distribuire ai dipendenti con le istruzioni	Da inserire al monitoraggio previsto nel PTPCT al 30/11/2024
Disciplina del conflitto di interessi	Specifiche previsioni su casi particolari di conflitto di interessi tipiche del processo Non necessario	Da inserire al monitoraggio previsto nel PTPCT al 30/11/2024
Regolazione dei rapporti con i "rappresentanti di lobbies"	Attività volta a regolare il confronto con le lobbies e strumenti di controllo Non necessario	Da inserire al monitoraggio previsto nel PTPCT al 30/11/2024
Misure specifiche per questo trattamento	NESSUNA	Da inserire al monitoraggio previsto nel PTPCT al 30/11/2024

*** L'allegato 1 al PNA 2019 propone una scansione temporale sia delle azioni che del relativo monitoraggio (CFR Tabella n. 6 pag. 45 - All.to 1 PNA 2019); in sede di aggiornamento si ritiene di stabilire il termine del **30/11/2024**, per fare il monitoraggio delle misure e dei relativi indicatori.

Nell'aggiornamento al piano 2025 si potrà applicare eventualmente una programmazione più puntuale.

Scheda n. **13**; **Stima del livello di esposizione al rischio corruttivo e dei successivi trattamento e monitoraggio**, del processo denominato:

Concessione di sovvenzioni, contributi, sussidi, ecc.

Tabella – 3A – termini di approvazione, validazione, monitoraggio ed eventuale riesame

Azione eseguita	Data	Qualifica soggetto e firma
Approvazione a cura del responsabile del settore interessato	Inserire data della proposta di PTCP	Generalità e titolo del responsabile a cui ricondurre il processo + sua firma
Validazione del R.P.C.T. per l'inserimento nel P.T.P.C.T. 2024-26	Inserire data della proposta di PTCP	Generalità del RPCT + sua firma
Monitoraggio di RPCT e OIV (nucleo di valutazione)	Inserire data futuro MONITORAGGIO	Generalità OIV (nucleo di valutazione) + sua firma
Eventuale riesame per aggiornamento PTPCT 2024-26	Inserire data futuro RIESAME	Generalità e titolo del responsabile a cui ricondurre il processo + sua firma

Il catalogo dei rischi corruttivi a cui questo processo può essere sottoposto è stato definito nel paragrafo 2.5. del PTPCT; ma nel 2020 si ritiene oltremodo complessa una specifica individuazione per ciascun processo dei singoli rischi; pertanto la stima effettuata è relativa, non ad uno specifico rischio corruttivo, ma ad un **generico pericolo di eventi corruttivi**.

Tabella – 3B – stima di livello di esposizione al rischio corruttivo

Indicatori per la stima quantitativa <i>(CFR BOX n. 9 pag. 34 - All.to 1 PNA 2019)</i>	Punti *	Note di monitoraggio
Livello di interesse "esterno": la presenza di interessi, anche economici, rilevanti e di benefici per i destinatari del processo determina un incremento del rischio	4.5	Da inserire al monitoraggio previsto nel PTPCT al 30/11/2024
Grado di discrezionalità del decisore interno: la presenza di un processo decisionale altamente discrezionale determina un incremento del rischio rispetto ad un processo decisionale altamente vincolato;	4.5	
Manifestazione di eventi corruttivi in passato: se l'attività è stata già oggetto di eventi corruttivi in passato nell'amministrazione o in altre realtà simili, il rischio aumenta;	1.0	
Opacità del processo decisionale: l'adozione di strumenti di trasparenza sostanziale, e non solo formale, riduce il rischio;	3.5	
Scarsa collaborazione del responsabile del processo o dell'attività nella costruzione, aggiornamento e monitoraggio del piano: la scarsa collaborazione può segnalare un deficit di attenzione al tema	2.5	
Mancata attuazione delle misure di trattamento: l'attuazione di misure di trattamento si associa ad una minore possibilità di accadimento di fatti corruttivi	3.0	
Totale	19	Punt. massimo ** 4.5

* Nessuna probabilità = 0; Poco probabile = 1; Probabile 3; Altamente probabile = 5; Accertato negli ultimi 5 anni = 7

** Il punteggio massimo è quello assegnato ad almeno un indicatore; il punteggio medio è quello ottenuto dal totale/6 (n. indicatori)

Tabella - 3C: Stima qualitativa del rischio corruttivo

Secondo una valutazione basata sui parametri di cui al paragrafo 2.9. - riquadro azzurro - del PTPCT (CFR BOX n. 8 pag. 34 - All.to 1 PNA 2019) il responsabile o i responsabili di settore interessati ritengono che questo processo sia esposto a rischio corruttivo in questi termini:

Rischio alto

Tabella – 3D – misure generali per l'abbattimento del rischio da applicare a questo trattamento

Per abbattere il rischio corruttivo come delineato nelle tabelle 3B e 3C si ritiene che nel triennio vadano applicate queste misure di carattere generale, da sottoporre a monitoraggio **al termine di ogni esercizio***** prima dell'aggiornamento del PTPCT:

Misure generali <i>(CFR box n. 11 pag. 40 – All.to 1 PNA 2019)</i>	Indicatori di monitoraggio richiesti <i>(CFR Tabella n. 5 pag. 44 - All.to 1 PNA 2019)</i>	Esiti del monitoraggio
Controllo	Percentuale di controlli effettuati su numero di pratiche/provvedimenti 10%	Da inserire al monitoraggio previsto nel PTPCT al 30/11/2024
Trasparenza	Percentuale di atti pubblicati relativi al processo in questione - 100% Salvo privacy	Da inserire al monitoraggio previsto nel PTPCT al 30/11/2024
Definizione di standard di comportamento	Numero di incontri o comunicazioni effettuate - secondo occorrenza	Da inserire al monitoraggio previsto nel PTPCT al 30/11/2024
Regolamentazione	Verifica adozione del regolamento di gestione del processo o di attività - SI	Da inserire al monitoraggio previsto nel PTPCT al 30/11/2024
Semplificazione	Verifica di documentazione sistematizzata e semplifichino il processo - SI	Da inserire al monitoraggio previsto nel PTPCT al 30/11/2024
Formazione	Effettuazione di un corso di formazione - NO	Da inserire al monitoraggio previsto nel PTPCT al 30/11/2024
Sensibilizzazione e partecipazione	Numero di iniziative svolte ed evidenza dei contributi raccolti news sul sito	Da inserire al monitoraggio previsto nel PTPCT al 30/11/2024
Rotazione	Percentuale di pratiche relative al processo ruotate sul totale 0%	Da inserire al monitoraggio previsto nel PTPCT al 30/11/2024
Segnalazione e protezione	Azioni particolari per agevolare, sensibilizzare, garantire i segnalanti Realizzare una brochure da distribuire ai dipendenti con le istruzioni	Da inserire al monitoraggio previsto nel PTPCT al 30/11/2024
Disciplina del conflitto di interessi	Specifiche previsioni su casi particolari di conflitto di interessi tipiche del processo Definite in apposito provvedimento	Da inserire al monitoraggio previsto nel PTPCT al 30/11/2024
Regolazione dei rapporti con i "rappresentanti di lobbies"	Attività volta a regolare il confronto con le lobbies e strumenti di controllo Definite in apposito provvedimento	Da inserire al monitoraggio previsto nel PTPCT al 30/11/2024
Misure specifiche per questo trattamento	Aggiornamento regolamento alle novità di legge	Da inserire al monitoraggio previsto nel PTPCT al 30/11/24

*** L'allegato 1 al PNA 2019 propone una scansione temporale sia delle azioni che del relativo monitoraggio (CFR Tabella n. 6 pag. 45 - All.to 1 PNA 2019); in sede di aggiornamento si ritiene di stabilire il termine del **30/11/2024**, per fare il monitoraggio delle misure e dei relativi indicatori.

Nell'aggiornamento al piano 2025 si potrà applicare eventualmente una programmazione più puntuale.

Scheda n. **14**; **Stima del livello di esposizione al rischio corruttivo e dei successivi trattamento e monitoraggio**, del processo denominato:

Contratti per atto pubblico, registrazioni e repertori.

Tabella – 3A – termini di approvazione, validazione, monitoraggio ed eventuale riesame

Azione eseguita	Data	Qualifica soggetto e firma
Approvazione a cura del/dei responsabile/i del/dei settore/i interessati	Inserire data della proposta di PTCP	Generalità e titolo del responsabile a cui ricondurre il processo + sua firma
Validazione del R.P.C.T. per l'inserimento nel P.T.P.C.T. 2024-26	Inserire data della proposta di PTCP	Generalità del RPCT + sua firma
Monitoraggio di RPCT e OIV (nucleo di valutazione)	Inserire data futuro MONITORAGGIO	Generalità OIV (nucleo di valutazione) + sua firma
Eventuale riesame per aggiornamento PTPCT 2024-26	Inserire data futuro RIESAME	Generalità e titolo del responsabile a cui ricondurre il processo + sua firma

Il catalogo dei rischi corruttivi a cui questo processo può essere sottoposto è stato definito nel paragrafo 2.5. del PTPCT; ma nel 2020 si ritiene oltremodo complessa una specifica individuazione per ciascun processo dei singoli rischi; pertanto la stima effettuata è relativa, non ad uno specifico rischio corruttivo, ma ad un **generico pericolo di eventi corruttivi**.

Tabella – 3B – stima di livello di esposizione al rischio corruttivo

Indicatori per la stima quantitativa (CFR BOX n. 9 pag. 34 - All.to 1 PNA 2019)	Punti *	Note di monitoraggio
Livello di interesse “esterno”: la presenza di interessi, anche economici, rilevanti e di benefici per i destinatari del processo determina un incremento del rischio	2.0	Da inserire al monitoraggio previsto nel PTPCT al 30/11/2024
Grado di discrezionalità del decisore interno: la presenza di un processo decisionale altamente discrezionale determina un incremento del rischio rispetto ad un processo decisionale altamente vincolato;	2.0	
Manifestazione di eventi corruttivi in passato: se l'attività è stata già oggetto di eventi corruttivi in passato nell'amministrazione o in altre realtà simili, il rischio aumenta;	1.0	
Opacità del processo decisionale: l'adozione di strumenti di trasparenza sostanziale, e non solo formale, riduce il rischio;	4.0	
Scarsa collaborazione del responsabile del processo o dell'attività nella costruzione, aggiornamento e monitoraggio del piano: la scarsa collaborazione può segnalare un deficit di attenzione al tema	2.0	
Mancata attuazione delle misure di trattamento: l'attuazione di misure di trattamento si associa ad una minore possibilità di accadimento di fatti corruttivi	2.0	
Totale	13	Punt. massimo ** 4.0

* Nessuna probabilità = 0; Poco probabile = 1; Probabile 3; Altamente probabile = 5; Accertato negli ultimi 5 anni = 7

** Il punteggio massimo è quello assegnato ad almeno un indicatore; il punteggio medio è quello ottenuto dal totale/6 (n. indicatori)

Tabella - 3C: Stima qualitativa del rischio corruttivo

Secondo una valutazione basata sui parametri di cui al paragrafo 2.9. - riquadro azzurro - del PTPCT (CFR BOX n. 8 pag. 34 - All.to 1 PNA 2019) il responsabile o i responsabili di settore interessati ritengono che questo processo sia esposto a rischio corruttivo in questi termini:

Rischio basso

Tabella – 3D – misure generali per l'abbattimento del rischio da applicare a questo trattamento

Per abbattere il rischio corruttivo come delineato nelle tabelle 3B e 3C si ritiene che nel triennio vadano applicate queste misure di carattere generale, da sottoporre a monitoraggio **al termine di ogni esercizio***** prima dell'aggiornamento del PTPCT:

Misure generali (CFR box n. 11 pag. 40 – All.to 1 PNA 2019)	Indicatori di monitoraggio richiesti (CFR Tabella n. 5 pag. 44 - All.to 1 PNA 2019)	Esiti del monitoraggio
Controllo	Percentuale di controlli effettuati su numero di pratiche/provvedimenti 10%	Da inserire al monitoraggio previsto nel PTPCT al 30/11/2024
Trasparenza	Percentuale di atti pubblicati relativi al processo in questione - 100% Salvo privacy	Da inserire al monitoraggio previsto nel PTPCT al 30/11/2024
Definizione di standard di comportamento	Numero di incontri o comunicazioni effettuate - ad occorrenza	Da inserire al monitoraggio previsto nel PTPCT al 30/11/2024
Regolamentazione	Verifica adozione del regolamento di gestione del processo o di attività - SI	Da inserire al monitoraggio previsto nel PTPCT al 30/11/2024
Semplificazione	Verifica di documentazione sistematizzata e semplifichino il processo - SI	Da inserire al monitoraggio previsto nel PTPCT al 30/11/2024
Formazione	Effettuazione di un corso di formazione - NO	Da inserire al monitoraggio previsto nel PTPCT al 30/11/2024
Sensibilizzazione e partecipazione	Numero di iniziative svolte ed evidenza dei contributi raccolti news sul sito	Da inserire al monitoraggio previsto nel PTPCT al 30/11/2024
Rotazione	Percentuale di pratiche relative al processo ruotate sul totale 0%	Da inserire al monitoraggio previsto nel PTPCT al 30/11/2024
Segnalazione e protezione	Azioni particolari per agevolare, sensibilizzare, garantire i segnalanti Realizzare una brochure da distribuire ai dipendenti con le istruzioni	Da inserire al monitoraggio previsto nel PTPCT al 30/11/2024
Disciplina del conflitto di interessi	Specifiche previsioni su casi particolari di conflitto di interessi tipiche del processo Non necessarie	Da inserire al monitoraggio previsto nel PTPCT al 30/11/2024
Regolazione dei rapporti con i “rappresentanti di lobbies”	Attività volta a regolare il confronto con le lobbies e strumenti di controllo Non necessarie	Da inserire al monitoraggio previsto nel PTPCT al 30/11/2024
Misure specifiche per questo trattamento	Nessuna	Da inserire al monitoraggio previsto nel PTPCT al 30/11/2024

*** L'allegato 1 al PNA 2019 propone una scansione temporale sia delle azioni che del relativo monitoraggio (CFR Tabella n. 6 pag. 45 - All.to 1 PNA 2019); in sede di aggiornamento si ritiene di stabilire il termine del **30/11/2024**, per fare il monitoraggio delle misure e dei relativi indicatori.

Nell'aggiornamento al piano 2025 si potrà applicare eventualmente una programmazione più puntuale.

Scheda n. **15**; **Stima del livello di esposizione al rischio corruttivo e dei successivi trattamento e monitoraggio**, del processo denominato:

Autorizzazione all'occupazione del suolo pubblico

Tabella – 3A – termini di approvazione, validazione, monitoraggio ed eventuale riesame

Azione eseguita	Data	Qualifica soggetto e firma
Approvazione a cura del/dei responsabile/i del/dei settore/i interessati	Inserire data della proposta di PTCP	Generalità e titolo del responsabile a cui ricondurre il processo + sua firma
Validazione del R.P.C.T. per l'inserimento nel P.T.P.C.T. 2024-26	Inserire data della proposta di PTCP	Generalità del RPCT + sua firma
Monitoraggio di RPCT e OIV (nucleo di valutazione)	Inserire data futuro MONITORAGGIO	Generalità OIV (nucleo di valutazione) + sua firma
Eventuale riesame per aggiornamento PTPCT 2024-26	Inserire data futuro RIESAME	Generalità e titolo del responsabile a cui ricondurre il processo + sua firma

Il catalogo dei rischi corruttivi a cui questo processo può essere sottoposto è stato definito nel paragrafo 2.5. del PTPCT; ma nel 2020 si ritiene oltremodo complessa una specifica individuazione per ciascun processo dei singoli rischi; pertanto la stima effettuata è relativa, non ad uno specifico rischio corruttivo, ma ad un **generico pericolo di eventi corruttivi**.

Tabella – 3B – stima di livello di esposizione al rischio corruttivo

Indicatori per la stima quantitativa <i>(CFR BOX n. 9 pag. 34 - All.to 1 PNA 2019)</i>	Punti *	Note di monitoraggio
Livello di interesse "esterno": la presenza di interessi, anche economici, rilevanti e di benefici per i destinatari del processo determina un incremento del rischio	3.5	Da inserire al monitoraggio previsto nel PTPCT al 30/11/2024
Grado di discrezionalità del decisore interno: la presenza di un processo decisionale altamente discrezionale determina un incremento del rischio rispetto ad un processo decisionale altamente vincolato;	3.5	
Manifestazione di eventi corruttivi in passato: se l'attività è stata già oggetto di eventi corruttivi in passato nell'amministrazione o in altre realtà simili, il rischio aumenta;	1.0	
Opacità del processo decisionale: l'adozione di strumenti di trasparenza sostanziale, e non solo formale, riduce il rischio;	3.5	
Scarsa collaborazione del responsabile del processo o dell'attività nella costruzione, aggiornamento e monitoraggio del piano: la scarsa collaborazione può segnalare un deficit di attenzione al tema	1.5	
Mancata attuazione delle misure di trattamento: l'attuazione di misure di trattamento si associa ad una minore possibilità di accadimento di fatti corruttivi	2.0	
Totale	14	Punt. massimo ** 3.5

* Nessuna probabilità = 0; Poco probabile = 1; Probabile 3; Altamente probabile = 5; Accertato negli ultimi 5 anni = 7

** Il punteggio massimo è quello assegnato ad almeno un indicatore; il punteggio medio è quello ottenuto dal totale/6 (n. indicatori)

Tabella - 3C: Stima qualitativa del rischio corruttivo

Secondo una valutazione basata sui parametri di cui al paragrafo 2.9. - riquadro azzurro - del PTPCT (CFR BOX n. 8 pag. 34 - All.to 1 PNA 2019) il responsabile o i responsabili di settore interessati ritengono che questo processo sia esposto a rischio corruttivo in questi termini:

RISCHIO MEDIO

Tabella – 3D – misure generali per l'abbattimento del rischio da applicare a questo trattamento

Per abbattere il rischio corruttivo come delineato nelle tabelle 3B e 3C si ritiene che nel triennio vadano applicate queste misure di carattere generale, da sottoporre a monitoraggio **al termine di ogni esercizio** prima dell'aggiornamento del PTPCT:

Misure generali <i>(CFR box n. 11 pag. 40 – All.to 1 PNA 2019)</i>	Indicatori di monitoraggio richiesti <i>(CFR Tabella n. 5 pag. 44 - All.to 1 PNA 2019)</i>	Esiti del monitoraggio
Controllo	Percentuale di controlli effettuati su numero di pratiche/provvedimenti .. 10%	Da inserire al monitoraggio previsto nel PTPCT al 30/11/2024
Trasparenza	Percentuale di atti pubblicati relativi al processo in questione - 100% Salvo privacy	Da inserire al monitoraggio previsto nel PTPCT al 30/11/2024
Definizione di standard di comportamento	Numero di incontri o comunicazioni effettuate - bimestrale	Da inserire al monitoraggio previsto nel PTPCT al 30/11/2024
Regolamentazione	Verifica adozione del regolamento di gestione del processo o di attività - SI	Da inserire al monitoraggio previsto nel PTPCT al 30/11/2024
Semplificazione	Verifica di documentazione sistematizzata e semplifichino il processo - SI	Da inserire al monitoraggio previsto nel PTPCT al 30/11/2024
Formazione	Effettuazione di un corso di formazione - SI	Da inserire al monitoraggio previsto nel PTPCT al 30/11/2024
Sensibilizzazione e partecipazione	Numero di iniziative svolte ed evidenza dei contributi raccolti news sul sito	Da inserire al monitoraggio previsto nel PTPCT al 30/11/2024
Rotazione	Percentuale di pratiche relative al processo ruotate sul totale 0%	Da inserire al monitoraggio previsto nel PTPCT al 30/11/2024
Segnalazione e protezione	Azioni particolari per agevolare, sensibilizzare, garantire i segnalanti Realizzare una brochure da distribuire ai dipendenti con le istruzioni	Da inserire al monitoraggio previsto nel PTPCT al 30/11/2024
Disciplina del conflitto di interessi	Specifiche previsioni su casi particolari di conflitto di interessi tipiche del processo Non necessario	Da inserire al monitoraggio previsto nel PTPCT al 30/11/2024
Regolazione dei rapporti con i "rappresentanti di lobbies"	Attività volta a regolare il confronto con le lobbies e strumenti di controllo Non necessario	Da inserire al monitoraggio previsto nel PTPCT al 30/11/2024
Misure specifiche per questo trattamento	NESSUNA	Da inserire al monitoraggio previsto nel PTPCT al 30/11/2024

*** L'allegato 1 al PNA 2019 propone una scansione temporale sia delle azioni che del relativo monitoraggio (CFR Tabella n. 6 pag. 45 - All.to 1 PNA 2019); in sede di aggiornamento si ritiene di stabilire il termine del **30/11/2024**, per fare il monitoraggio delle misure e dei relativi indicatori.

Nell'aggiornamento al piano 2025 si potrà applicare eventualmente una programmazione più puntuale.

Scheda n. **16**; **Stima del livello di esposizione al rischio corruttivo e dei successivi trattamento e monitoraggio**, del processo denominato:

Autorizzazioni per spettacoli, intrattenimenti e simili

Tabella – 3A – termini di approvazione, validazione, monitoraggio ed eventuale riesame

Azione eseguita	Data	Qualifica soggetto e firma
Approvazione a cura del/dei responsabile/i del/dei settore/i interessati	Inserire data della proposta di PTCP	Generalità e titolo del responsabile a cui ricondurre il processo + sua firma
Validazione del R.P.C.T. per l'inserimento nel P.T.P.C.T. 2024-26	Inserire data della proposta di PTCP	Generalità del RPCT + sua firma
Monitoraggio di RPCT e OIV (nucleo di valutazione)	Inserire data futuro MONITORAGGIO	Generalità OIV (nucleo di valutazione) + sua firma
Eventuale riesame per aggiornamento PTPCT 2024-26	Inserire data futuro RIESAME	Generalità e titolo del responsabile a cui ricondurre il processo + sua firma

Il catalogo dei rischi corruttivi a cui questo processo può essere sottoposto è stato definito nel paragrafo 2.5. del PTPCT; ma nel 2020 si ritiene oltremodo complessa una specifica individuazione per ciascun processo dei singoli rischi; pertanto la stima effettuata è relativa, non ad uno specifico rischio corruttivo, ma ad un **generico pericolo di eventi corruttivi**.

Tabella – 3B – stima di livello di esposizione al rischio corruttivo

Indicatori per la stima quantitativa (CFR BOX n. 9 pag. 34 - All.to 1 PNA 2019)	Punti *	Note di monitoraggio
Livello di interesse "esterno": la presenza di interessi, anche economici, rilevanti e di benefici per i destinatari del processo determina un incremento del rischio	3.5	Da inserire al monitoraggio previsto nel PTPCT al 30/11/2024
Grado di discrezionalità del decisore interno: la presenza di un processo decisionale altamente discrezionale determina un incremento del rischio rispetto ad un processo decisionale altamente vincolato;	3.5	
Manifestazione di eventi corruttivi in passato: se l'attività è stata già oggetto di eventi corruttivi in passato nell'amministrazione o in altre realtà simili, il rischio aumenta;	1.0	
Opacità del processo decisionale: l'adozione di strumenti di trasparenza sostanziale, e non solo formale, riduce il rischio;	3.5	
Scarsa collaborazione del responsabile del processo o dell'attività nella costruzione, aggiornamento e monitoraggio del piano: la scarsa collaborazione può segnalare un deficit di attenzione al tema	2.0	
Mancata attuazione delle misure di trattamento: l'attuazione di misure di trattamento si associa ad una minore possibilità di accadimento di fatti corruttivi	2.5	
Totale	16	Punt. massimo ** 3.5

* Nessuna probabilità = 0; Poco probabile = 1; Probabile 3; Altamente probabile = 5; Accertato negli ultimi 5 anni = 7

** Il punteggio massimo è quello assegnato ad almeno un indicatore; il punteggio medio è quello ottenuto dal totale/6 (n. indicatori)

Tabella - 3C: Stima qualitativa del rischio corruttivo

Secondo una valutazione basata sui parametri di cui al paragrafo 2.9. - riquadro azzurro - del PTPCT (CFR BOX n. 8 pag. 34 - All.to 1 PNA 2019) il responsabile o i responsabili di settore interessati ritengono che questo processo sia esposto a rischio corruttivo in questi termini:

Rischio medio

Tabella – 3D – misure generali per l'abbattimento del rischio da applicare a questo trattamento

Per abbattere il rischio corruttivo come delineato nelle tabelle 3B e 3C si ritiene che nel triennio vadano applicate queste misure di carattere generale, da sottoporre a monitoraggio **al termine di ogni esercizio***** prima dell'aggiornamento del PTPCT:

Misure generali (CFR box n. 11 pag. 40 – All.to 1 PNA 2019)	Indicatori di monitoraggio richiesti (CFR Tabella n. 5 pag. 44 - All.to 1 PNA 2019)	Esiti del monitoraggio
Controllo	Percentuale di controlli effettuati su numero di pratiche/provvedimenti 10%	Da inserire al monitoraggio previsto nel PTPCT al 30/11/2024
Trasparenza	Percentuale di atti pubblicati relativi al processo in questione - 100% Salvo privacy	Da inserire al monitoraggio previsto nel PTPCT al 30/11/2024
Definizione di standard di comportamento	Numero di incontri o comunicazioni effettuate - ad occorrenza	Da inserire al monitoraggio previsto nel PTPCT al 30/11/2024
Regolamentazione	Verifica adozione del regolamento di gestione del processo o di attività - SI	Da inserire al monitoraggio previsto nel PTPCT al 30/11/2024
Semplificazione	Verifica di documentazione sistematizzata e semplifichino il processo - SI	Da inserire al monitoraggio previsto nel PTPCT al 30/11/2024
Formazione	Effettuazione di un corso di formazione - SI	Da inserire al monitoraggio previsto nel PTPCT al 30/11/2024
Sensibilizzazione e partecipazione	Numero di iniziative svolte ed evidenza dei contributi raccolti news sul sito	Da inserire al monitoraggio previsto nel PTPCT al 30/11/2024
Rotazione	Percentuale di pratiche relative al processo ruotate sul totale 0%	Da inserire al monitoraggio previsto nel PTPCT al 30/11/2024
Segnalazione e protezione	Azioni particolari per agevolare, sensibilizzare, garantire i segnalanti Realizzare una brochure da distribuire ai dipendenti con le istruzioni	Da inserire al monitoraggio previsto nel PTPCT al 30/11/2024
Disciplina del conflitto di interessi	Specifiche previsioni su casi particolari di conflitto di interessi tipiche del processo Definite in apposito provvedimento	Da inserire al monitoraggio previsto nel PTPCT al 30/11/2024
Regolazione dei rapporti con i "rappresentanti di lobbies"	Attività volta a regolare il confronto con le lobbies e strumenti di controllo Definite in apposito provvedimento	Da inserire al monitoraggio previsto nel PTPCT al 30/11/2024
Misure specifiche per questo trattamento	Nessuna	Da inserire al monitoraggio previsto nel PTPCT al 30/11/2024

*** L'allegato 1 al PNA 2019 propone una scansione temporale sia delle azioni che del relativo monitoraggio (CFR Tabella n. 6 pag. 45 - All.to 1 PNA 2019); in sede di aggiornamento si ritiene di stabilire il termine del **30/11/2024**, per fare il monitoraggio delle misure e dei relativi indicatori.

Nell'aggiornamento al piano 2025 si potrà applicare eventualmente una programmazione più puntuale.

Scheda n. **17**; **Stima del livello di esposizione al rischio corruttivo e dei successivi trattamento e monitoraggio**, del processo denominato:

Affidamento di lavori, servizi, forniture, mediante procedura complessa

Tabella – 3A – termini di approvazione, validazione, monitoraggio ed eventuale riesame

Azione eseguita	Data	Qualifica soggetto e firma
Approvazione a cura del/dei responsabile/i del/dei settore/i interessati	Inserire data della proposta di PTCP	Generalità e titolo del responsabile a cui ricondurre il processo + sua firma
Validazione del R.P.C.T. per l'inserimento nel P.T.P.C.T. 2024-26	Inserire data della proposta di PTCP	Generalità del RPCT + sua firma
Monitoraggio di RPCT e OIV (nucleo di valutazione)	Inserire data futuro MONITORAGGIO	Generalità OIV (nucleo di valutazione) + sua firma
Eventuale riesame per aggiornamento PTPCT 2024-26	Inserire data futuro RIESAME	Generalità e titolo del responsabile a cui ricondurre il processo + sua firma

Il catalogo dei rischi corruttivi a cui questo processo può essere sottoposto è stato definito nel paragrafo 2.5. del PTPCT; ma nel 2020 si ritiene oltremodo complessa una specifica individuazione per ciascun processo dei singoli rischi; pertanto la stima effettuata è relativa, non ad uno specifico rischio corruttivo, ma ad un **generico pericolo di eventi corruttivi**.

Tabella – 3B – stima di livello di esposizione al rischio corruttivo

Indicatori per la stima quantitativa <i>(CFR BOX n. 9 pag. 34 - All.to 1 PNA 2019)</i>	Punti *	Note di monitoraggio
Livello di interesse “esterno”: la presenza di interessi, anche economici, rilevanti e di benefici per i destinatari del processo determina un incremento del rischio	4.5	Da inserire al monitoraggio previsto nel PTPCT al 30/11/2024
Grado di discrezionalità del decisore interno: la presenza di un processo decisionale altamente discrezionale determina un incremento del rischio rispetto ad un processo decisionale altamente vincolato;	4.0	
Manifestazione di eventi corruttivi in passato: se l'attività è stata già oggetto di eventi corruttivi in passato nell'amministrazione o in altre realtà simili, il rischio aumenta;	1.5	
Opacità del processo decisionale: l'adozione di strumenti di trasparenza sostanziale, e non solo formale, riduce il rischio;	4.5	
Scarsa collaborazione del responsabile del processo o dell'attività nella costruzione, aggiornamento e monitoraggio del piano: la scarsa collaborazione può segnalare un deficit di attenzione al tema	2.5	
Mancata attuazione delle misure di trattamento: l'attuazione di misure di trattamento si associa ad una minore possibilità di accadimento di fatti corruttivi	4.0	
Totale	21	Punt. massimo ** 4.5

* Nessuna probabilità = 0; Poco probabile = 1; Probabile 3; Altamente probabile = 5; Accertato negli ultimi 5 anni = 7

** Il punteggio massimo è quello assegnato ad almeno un indicatore; il punteggio medio è quello ottenuto dal totale/6 (n. indicatori)

Tabella - 3C: Stima qualitativa del rischio corruttivo

Secondo una valutazione basata sui parametri di cui al paragrafo 2.9. - riquadro azzurro - del PTPCT (CFR BOX n. 8 pag. 34 - All.to 1 PNA 2019) il responsabile o i responsabili di settore interessati ritengono che questo processo sia esposto a rischio corruttivo in questi termini:

Rischio alto

Tabella – 3D – misure generali per l'abbattimento del rischio da applicare a questo trattamento

Per abbattere il rischio corruttivo come delineato nelle tabelle 3B e 3C si ritiene che nel triennio vadano applicate queste misure di carattere generale, da sottoporre a monitoraggio **al termine di ogni esercizio***** prima dell'aggiornamento del PTPCT:

Misure generali <i>(CFR box n. 11 pag. 40 – All.to 1 PNA 2019)</i>	Indicatori di monitoraggio richiesti <i>(CFR Tabella n. 5 pag. 44 - All.to 1 PNA 2019)</i>	Esiti del monitoraggio
Controllo	Percentuale di controlli effettuati su numero di pratiche/provvedimenti 10%	Da inserire al monitoraggio previsto nel PTPCT al 30/11/2024
Trasparenza	Percentuale di atti pubblicati relativi al processo in questione - 100% Salvo privacy	Da inserire al monitoraggio previsto nel PTPCT al 30/11/2024
Definizione di standard di comportamento	Numero di incontri o comunicazioni effettuate - ad occorrenza	Da inserire al monitoraggio previsto nel PTPCT al 30/11/2024
Regolamentazione	Verifica adozione del regolamento di gestione del processo o di attività - SI	Da inserire al monitoraggio previsto nel PTPCT al 30/11/2024
Semplificazione	Verifica di documentazione sistematizzata e semplifichino il processo - SI	Da inserire al monitoraggio previsto nel PTPCT al 30/11/2024
Formazione	Effettuazione di un corso di formazione - SI	Da inserire al monitoraggio previsto nel PTPCT al 30/11/2024
Sensibilizzazione e partecipazione	Numero di iniziative svolte ed evidenza dei contributi raccolti - news sul sito	Da inserire al monitoraggio previsto nel PTPCT al 30/11/2024
Rotazione	Percentuale di pratiche relative al processo ruotate sul totale 0%	Da inserire al monitoraggio previsto nel PTPCT al 30/11/2024
Segnalazione e protezione	Azioni particolari per agevolare, sensibilizzare, garantire i segnalanti Realizzare una brochure da distribuire ai dipendenti con le istruzioni	Da inserire al monitoraggio previsto nel PTPCT al 30/11/2024
Disciplina del conflitto di interessi	Specifiche previsioni su casi particolari di conflitto di interessi tipiche del processo Definite in apposito provvedimento	Da inserire al monitoraggio previsto nel PTPCT al 30/11/2024
Regolazione dei rapporti con i “rappresentanti di lobbies”	Attività volta a regolare il confronto con le lobbies e strumenti di controllo Definite in apposito provvedimento	Da inserire al monitoraggio previsto nel PTPCT al 30/11/2024
Misure specifiche per questo trattamento	Nessuna	Da inserire al monitoraggio previsto nel PTPCT al 30/11/2024

*** L'allegato 1 al PNA 2019 propone una scansione temporale sia delle azioni che del relativo monitoraggio (CFR Tabella n. 6 pag. 45 - All.to 1 PNA 2019); in sede di aggiornamento si ritiene di stabilire il termine del **30/11/2024**, per fare il monitoraggio delle misure e dei relativi indicatori.

Nell'aggiornamento al piano 2025 si potrà applicare eventualmente una programmazione più puntuale.

Scheda n. **18**; **Stima del livello di esposizione al rischio corruttivo e dei successivi trattamento e monitoraggio**, del processo denominato:

Affidamento di lavori, servizi o forniture, mediante procedura semplificata

Tabella – 3A – termini di approvazione, validazione, monitoraggio ed eventuale riesame

Azione eseguita	Data	Qualifica soggetto e firma
Approvazione a cura del/dei responsabile/i del/dei settore/i interessati	Inserire data della proposta di PTCP	Generalità e titolo del responsabile a cui ricondurre il processo + sua firma
Validazione del R.P.C.T. per l'inserimento nel P.T.P.C.T. 2024-26	Inserire data della proposta di PTCP	Generalità del RPCT + sua firma
Monitoraggio di RPCT e OIV (nucleo di valutazione)	Inserire data futuro MONITORAGGIO	Generalità OIV (nucleo di valutazione) + sua firma
Eventuale riesame per aggiornamento PTPCT 2024-26	Inserire data futuro RIESAME	Generalità e titolo del responsabile a cui ricondurre il processo + sua firma

Il catalogo dei rischi corruttivi a cui questo processo può essere sottoposto è stato definito nel paragrafo 2.5. del PTPCT; ma nel 2020 si ritiene oltremodo complessa una specifica individuazione per ciascun processo dei singoli rischi; pertanto la stima effettuata è relativa, non ad uno specifico rischio corruttivo, ma ad un **generico pericolo di eventi corruttivi**.

Tabella – 3B – stima di livello di esposizione al rischio corruttivo

Indicatori per la stima quantitativa <i>(CFR BOX n. 9 pag. 34 - All.to 1 PNA 2019)</i>	Punti *	Note di monitoraggio
Livello di interesse “esterno”: la presenza di interessi, anche economici, rilevanti e di benefici per i destinatari del processo determina un incremento del rischio	4.5	Da inserire al monitoraggio previsto nel PTPCT al 30/11/2024
Grado di discrezionalità del decisore interno: la presenza di un processo decisionale altamente discrezionale determina un incremento del rischio rispetto ad un processo decisionale altamente vincolato;	4.0	
Manifestazione di eventi corruttivi in passato: se l'attività è stata già oggetto di eventi corruttivi in passato nell'amministrazione o in altre realtà simili, il rischio aumenta;	1.5	
Opacità del processo decisionale: l'adozione di strumenti di trasparenza sostanziale, e non solo formale, riduce il rischio;	4.5	
Scarsa collaborazione del responsabile del processo o dell'attività nella costruzione, aggiornamento e monitoraggio del piano: la scarsa collaborazione può segnalare un deficit di attenzione al tema	2.5	
Mancata attuazione delle misure di trattamento: l'attuazione di misure di trattamento si associa ad una minore possibilità di accadimento di fatti corruttivi	4.0	
Totale	21	Punt. massimo ** 4.5

* Nessuna probabilità = 0; Poco probabile = 1; Probabile 3; Altamente probabile = 5; Accertato negli ultimi 5 anni = 7

** Il punteggio massimo è quello assegnato ad almeno un indicatore; il punteggio medio è quello ottenuto dal totale/6 (n. indicatori)

Tabella - 3C: Stima qualitativa del rischio corruttivo

Secondo una valutazione basata sui parametri di cui al paragrafo 2.9. - riquadro azzurro - del PTPCT (CFR BOX n. 8 pag. 34 - All.to 1 PNA 2019) il responsabile o i responsabili di settore interessati ritengono che questo processo sia esposto a rischio corruttivo in questi termini:

Rischio alto

Tabella – 3D – misure generali per l’abbattimento del rischio da applicare a questo trattamento

Per abbattere il rischio corruttivo come delineato nelle tabelle 3B e 3C si ritiene che nel triennio vadano applicate queste misure di carattere generale, da sottoporre a monitoraggio **al termine di ogni esercizio***** prima dell'aggiornamento del PTPCT:

Misure generali <i>(CFR box n. 11 pag. 40 – All.to 1 PNA 2019)</i>	Indicatori di monitoraggio richiesti <i>(CFR Tabella n. 5 pag. 44 - All.to 1 PNA 2019)</i>	Esiti del monitoraggio
Controllo	Percentuale di controlli effettuati su numero di pratiche/provvedimenti 10%	Da inserire al monitoraggio previsto nel PTPCT al 30/11/2024
Trasparenza	Percentuale di atti pubblicati relativi al processo in questione - 100% Salvo privacy	Da inserire al monitoraggio previsto nel PTPCT al 30/11/2024
Definizione di standard di comportamento	Numero di incontri o comunicazioni effettuate - ad occorrenza	Da inserire al monitoraggio previsto nel PTPCT al 30/11/2024
Regolamentazione	Verifica adozione del regolamento di gestione del processo o di attività - SI	Da inserire al monitoraggio previsto nel PTPCT al 30/11/2024
Semplificazione	Verifica di documentazione sistematizzata e semplifichino il processo - SI	Da inserire al monitoraggio previsto nel PTPCT al 30/11/2024
Formazione	Effettuazione di un corso di formazione - SI	Da inserire al monitoraggio previsto nel PTPCT al 30/11/2024
Sensibilizzazione e partecipazione	Numero di iniziative svolte ed evidenza dei contributi raccolti news sul sito	Da inserire al monitoraggio previsto nel PTPCT al 30/11/2024
Rotazione	Percentuale di pratiche relative al processo ruotate sul totale 0%	Da inserire al monitoraggio previsto nel PTPCT al 30/11/2024
Segnalazione e protezione	Azioni particolari per agevolare, sensibilizzare, garantire i segnalanti Realizzare una brochure da distribuire ai dipendenti con le istruzioni	Da inserire al monitoraggio previsto nel PTPCT al 30/11/2024
Disciplina del conflitto di interessi	Specifiche previsioni su casi particolari di conflitto di interessi tipiche del processo Definite in apposito provvedimento	Da inserire al monitoraggio previsto nel PTPCT al 30/11/2024
Regolazione dei rapporti con i “rappresentanti di lobbies”	Attività volta a regolare il confronto con le lobbies e strumenti di controllo Definite in apposito provvedimento	Da inserire al monitoraggio previsto nel PTPCT al 30/11/2024
Misure specifiche per questo trattamento	Nessuna	Da inserire al monitoraggio previsto nel PTPCT al 30/11/2024

*** L'allegato 1 al PNA 2019 propone una scansione temporale sia delle azioni che del relativo monitoraggio (CFR Tabella n. 6 pag. 45 - All.to 1 PNA 2019); in sede di aggiornamento si ritiene di stabilire il termine del **30/11/2024**, per fare il monitoraggio delle misure e dei relativi indicatori.

Nell'aggiornamento al piano 2025 si potrà applicare eventualmente una programmazione più puntuale.

Scheda n. **19**; **Stima del livello di esposizione al rischio corruttivo e dei successivi trattamento e monitoraggio**, del processo denominato:

Progettazione di opera pubblica

Tabella – 3A – termini di approvazione, validazione, monitoraggio ed eventuale riesame

Azione eseguita	Data	Qualifica soggetto e firma
Approvazione a cura del/dei responsabile/i del/dei settore/i interessati	Inserire data della proposta di PTCP	Generalità e titolo del responsabile a cui ricondurre il processo + sua firma
Validazione del R.P.C.T. per l'inserimento nel P.T.P.C.T. 2024-26	Inserire data della proposta di PTCP	Generalità del RPCT + sua firma
Monitoraggio di RPCT e OIV (nucleo di valutazione)	Inserire data futuro MONITORAGGIO	Generalità OIV (nucleo di valutazione) + sua firma
Eventuale riesame per aggiornamento PTPCT 2024-26	Inserire data futuro RIESAME	Generalità e titolo del responsabile a cui ricondurre il processo + sua firma

Il catalogo dei rischi corruttivi a cui questo processo può essere sottoposto è stato definito nel paragrafo 2.5. del PTPCT; ma nel 2020 si ritiene oltremodo complessa una specifica individuazione per ciascun processo dei singoli rischi; pertanto la stima effettuata è relativa, non ad uno specifico rischio corruttivo, ma ad un **generico pericolo di eventi corruttivi**.

Tabella – 3B – stima di livello di esposizione al rischio corruttivo

Indicatori per la stima quantitativa (CFR BOX n. 9 pag. 34 - All.to 1 PNA 2019)	Punti *	Note di monitoraggio
Livello di interesse "esterno": la presenza di interessi, anche economici, rilevanti e di benefici per i destinatari del processo determina un incremento del rischio	4.5	Da inserire al monitoraggio previsto nel PTPCT al 30/11/2024
Grado di discrezionalità del decisore interno: la presenza di un processo decisionale altamente discrezionale determina un incremento del rischio rispetto ad un processo decisionale altamente vincolato;	3.5	
Manifestazione di eventi corruttivi in passato: se l'attività è stata già oggetto di eventi corruttivi in passato nell'amministrazione o in altre realtà simili, il rischio aumenta;	1.5	
Opacità del processo decisionale: l'adozione di strumenti di trasparenza sostanziale, e non solo formale, riduce il rischio;	3.5	
Scarsa collaborazione del responsabile del processo o dell'attività nella costruzione, aggiornamento e monitoraggio del piano: la scarsa collaborazione può segnalare un deficit di attenzione al tema	1.5	
Mancata attuazione delle misure di trattamento: l'attuazione di misure di trattamento si associa ad una minore possibilità di accadimento di fatti corruttivi	3.5	
Totale	18	Punt. massimo ** 4.5

* Nessuna probabilità = 0; Poco probabile = 1; Probabile 3; Altamente probabile = 5; Accertato negli ultimi 5 anni = 7

** Il punteggio massimo è quello assegnato ad almeno un indicatore; il punteggio medio è quello ottenuto dal totale/6 (n. indicatori)

Tabella - 3C: Stima qualitativa del rischio corruttivo

Secondo una valutazione basata sui parametri di cui al paragrafo 2.9. - riquadro azzurro - del PTPCT (CFR BOX n. 8 pag. 34 - All.to 1 PNA 2019) il responsabile o i responsabili di settore interessati ritengono che questo processo sia esposto a rischio corruttivo in questi termini:

RISCHIO MEDIO

Tabella – 3D – misure generali per l'abbattimento del rischio da applicare a questo trattamento

Per abbattere il rischio corruttivo come delineato nelle tabelle 3B e 3C si ritiene che nel triennio vadano applicate queste misure di carattere generale, da sottoporre a monitoraggio **al termine di ogni esercizio***** prima dell'aggiornamento del PTPCT:

Misure generali (CFR box n. 11 pag. 40 – All.to 1 PNA 2019)	Indicatori di monitoraggio richiesti (CFR Tabella n. 5 pag. 44 - All.to 1 PNA 2019)	Esiti del monitoraggio
Controllo	Percentuale di controlli effettuati su numero di pratiche/provvedimenti .. 10%	Da inserire al monitoraggio previsto nel PTPCT al 30/11/2024
Trasparenza	Percentuale di atti pubblicati relativi al processo in questione - 100% Salvo privacy	Da inserire al monitoraggio previsto nel PTPCT al 30/11/2024
Definizione di standard di comportamento	Numero di incontri o comunicazioni effettuate - settimanale	Da inserire al monitoraggio previsto nel PTPCT al 30/11/2024
Regolamentazione	Verifica adozione del regolamento di gestione del processo o di attività - SI	Da inserire al monitoraggio previsto nel PTPCT al 30/11/2024
Semplificazione	Verifica di documentazione sistematizzata e semplifichino il processo - SI	Da inserire al monitoraggio previsto nel PTPCT al 30/11/2024
Formazione	Effettuazione di un corso di formazione - SI	Da inserire al monitoraggio previsto nel PTPCT al 30/11/2024
Sensibilizzazione e partecipazione	Numero di iniziative svolte ed evidenza dei contributi raccolti news sul sito periodiche	Da inserire al monitoraggio previsto nel PTPCT al 30/11/2024
Rotazione	Percentuale di pratiche relative al processo ruotate sul totale 5%	Da inserire al monitoraggio previsto nel PTPCT al 30/11/2024
Segnalazione e protezione	Azioni particolari per agevolare, sensibilizzare, garantire i segnalanti Realizzare una brochure da distribuire ai dipendenti con le istruzioni	Da inserire al monitoraggio previsto nel PTPCT al 30/11/2024
Disciplina del conflitto di interessi	Specifiche previsioni su casi particolari di conflitto di interessi tipiche del processo Non necessario	Da inserire al monitoraggio previsto nel PTPCT al 30/11/2024
Regolazione dei rapporti con i "rappresentanti di lobbies"	Attività volta a regolare il confronto con le lobbies e strumenti di controllo Non necessario	Da inserire al monitoraggio previsto nel PTPCT al 30/11/2024
Misure specifiche per questo trattamento	NESSUNA	Da inserire al monitoraggio previsto nel PTPCT al 30/11/2024

*** L'allegato 1 al PNA 2019 propone una scansione temporale sia delle azioni che del relativo monitoraggio (CFR Tabella n. 6 pag. 45 - All.to 1 PNA 2019); in sede di aggiornamento si ritiene di stabilire il termine del **30/11/2024**, per fare il monitoraggio delle misure e dei relativi indicatori.

Nell'aggiornamento al piano 2025 si potrà applicare eventualmente una programmazione più puntuale.

Scheda n. **20**; **Stima del livello di esposizione al rischio corruttivo e dei successivi trattamento e monitoraggio**, del processo denominato:

Gestione dei servizi idrici e fornitura acqua potabile

Tabella – 3A – termini di approvazione, validazione, monitoraggio ed eventuale riesame

Azione eseguita	Data	Qualifica soggetto e firma
Approvazione a cura del/dei responsabile/i del/dei settore/i interessati	Inserire data della proposta di PTCP	Generalità e titolo del responsabile a cui ricondurre il processo + sua firma
Validazione del R.P.C.T. per l'inserimento nel P.T.P.C.T. 2024-26	Inserire data della proposta di PTCP	Generalità del RPCT + sua firma
Monitoraggio di RPCT e OIV (nucleo di valutazione)	Inserire data futuro MONITORAGGIO	Generalità OIV (nucleo di valutazione) + sua firma
Eventuale riesame per aggiornamento PTPCT 2024-26	Inserire data futuro RIESAME	Generalità e titolo del responsabile a cui ricondurre il processo + sua firma

Il catalogo dei rischi corruttivi a cui questo processo può essere sottoposto è stato definito nel paragrafo 2.5. del PTPCT; ma nel 2020 si ritiene oltremodo complessa una specifica individuazione per ciascun processo dei singoli rischi; pertanto la stima effettuata è relativa, non ad uno specifico rischio corruttivo, ma ad un **generico pericolo di eventi corruttivi**.

Tabella – 3B – stima di livello di esposizione al rischio corruttivo

Indicatori per la stima quantitativa <i>(CFR BOX n. 9 pag. 34 - All.to 1 PNA 2019)</i>	Punti *	Note di monitoraggio
Livello di interesse "esterno": la presenza di interessi, anche economici, rilevanti e di benefici per i destinatari del processo determina un incremento del rischio	4.5	Da inserire al monitoraggio previsto nel PTPCT al 30/11/2024
Grado di discrezionalità del decisore interno: la presenza di un processo decisionale altamente discrezionale determina un incremento del rischio rispetto ad un processo decisionale altamente vincolato;	3.5	
Manifestazione di eventi corruttivi in passato: se l'attività è stata già oggetto di eventi corruttivi in passato nell'amministrazione o in altre realtà simili, il rischio aumenta;	3.5	
Opacità del processo decisionale: l'adozione di strumenti di trasparenza sostanziale, e non solo formale, riduce il rischio;	3.5	
Scarsa collaborazione del responsabile del processo o dell'attività nella costruzione, aggiornamento e monitoraggio del piano: la scarsa collaborazione può segnalare un deficit di attenzione al tema	3.5	
Mancata attuazione delle misure di trattamento: l'attuazione di misure di trattamento si associa ad una minore possibilità di accadimento di fatti corruttivi	4.5	
Totale	23	Punt. massimo ** 4.5

* Nessuna probabilità = 0; Poco probabile = 1; Probabile 3; Altamente probabile = 5; Accertato negli ultimi 5 anni = 7

** Il punteggio massimo è quello assegnato ad almeno un indicatore; il punteggio medio è quello ottenuto dal totale/6 (n. indicatori)

Tabella - 3C: Stima qualitativa del rischio corruttivo

Secondo una valutazione basata sui parametri di cui al paragrafo 2.9. - riquadro azzurro - del PTPCT (CFR BOX n. 8 pag. 34 - All.to 1 PNA 2019) il responsabile o i responsabili di settore interessati ritengono che questo processo sia esposto a rischio corruttivo in questi termini:

RISCHIO ALTO

SERVIZIO AFFIDATO ALL'ENTE GESTORE PARTECIPATO SICAM

Calzani

Tabella – 3D – misure generali per l’abbattimento del rischio da applicare a questo trattamento

Per abbattere il rischio corruttivo come delineato nelle tabelle 3B e 3C si ritiene che nel triennio vadano applicate queste misure di carattere generale, da sottoporre a monitoraggio **al termine di ogni esercizio***** prima dell’aggiornamento del PTPCT:

Misure generali <i>(CFR box n. 11 pag. 40 – All.to 1 PNA 2019)</i>	Indicatori di monitoraggio richiesti <i>(CFR Tabella n. 5 pag. 44 - All.to 1 PNA 2019)</i>	Esiti del monitoraggio
Controllo	Percentuale di controlli effettuati su numero di pratiche/provvedimenti .. 10%	Da inserire al monitoraggio previsto nel PTPCT al 30/11/2024
Trasparenza	Percentuale di atti pubblicati relativi al processo in questione - 100% <i>Salvo privacy</i>	Da inserire al monitoraggio previsto nel PTPCT al 30/11/2024
Definizione di standard di comportamento	Numero di incontri o comunicazioni effettuate - annuale	Da inserire al monitoraggio previsto nel PTPCT al 30/11/2024
Regolamentazione	Verifica adozione del regolamento di gestione del processo o di attività - SI	Da inserire al monitoraggio previsto nel PTPCT al 30/11/2024
Semplificazione	Verifica di documentazione sistematizzata e semplifichino il processo - SI	Da inserire al monitoraggio previsto nel PTPCT al 30/11/2024
Formazione	Effettuazione di un corso di formazione - SI	Da inserire al monitoraggio previsto nel PTPCT al 30/11/2024
Sensibilizzazione e partecipazione	Numero di iniziative svolte ed evidenza dei contributi raccolti Min. 1 news sul sito	Da inserire al monitoraggio previsto nel PTPCT al 30/11/2024
Rotazione	Percentuale di pratiche relative al processo ruotate sul totale 0%	Da inserire al monitoraggio previsto nel PTPCT al 30/11/2024
Segnalazione e protezione	Azioni particolari per agevolare, sensibilizzare, garantire i segnalanti Realizzare una brochure da distribuire ai dipendenti con le istruzioni	Da inserire al monitoraggio previsto nel PTPCT al 30/11/2024
Disciplina del conflitto di interessi	Specifiche previsioni su casi particolari di conflitto di interessi tipiche del processo Non necessario	Da inserire al monitoraggio previsto nel PTPCT al 30/11/2024
Regolazione dei rapporti con i “rappresentanti di lobbies”	Attività volta a regolare il confronto con le lobbies e strumenti di controllo Non necessario	Da inserire al monitoraggio previsto nel PTPCT al 30/11/2024
Misure specifiche per questo trattamento	NULLA	Da inserire al monitoraggio previsto nel PTPCT al 30/11/2024

*** L’allegato 1 al PNA 2019 propone una scansione temporale sia delle azioni che del relativo monitoraggio (CFR Tabella n. 6 pag. 45 - All.to 1 PNA 2019); in sede di aggiornamento si ritiene di stabilire il termine del **30/11/2024**, per fare il monitoraggio delle misure e dei relativi indicatori.

Nell’aggiornamento al piano 2025 si potrà applicare eventualmente una programmazione più puntuale.

Scheda n. **21**; **Stima del livello di esposizione al rischio corruttivo e dei successivi trattamento e monitoraggio**, del processo denominato:

Sicurezza e ordine pubblico

Tabella – 3A – termini di approvazione, validazione, monitoraggio ed eventuale riesame

Azione eseguita	Data	Qualifica soggetto e firma
Approvazione a cura del/dei responsabile/i del/dei settore/i interessati	Inserire data della proposta di PTCP	Generalità e titolo del responsabile a cui ricondurre il processo + sua firma
Validazione del R.P.C.T. per l'inserimento nel P.T.P.C.T. 2024-26	Inserire data della proposta di PTCP	Generalità del RPCT + sua firma
Monitoraggio di RPCT e OIV (nucleo di valutazione)	Inserire data futuro MONITORAGGIO	Generalità OIV (nucleo di valutazione) + sua firma
Eventuale riesame per aggiornamento PTPCT 2024-26	Inserire data futuro RIESAME	Generalità e titolo del responsabile a cui ricondurre il processo + sua firma

Il catalogo dei rischi corruttivi a cui questo processo può essere sottoposto è stato definito nel paragrafo 2.5. del PTPCT; ma nel 2020 si ritiene oltremodo complessa una specifica individuazione per ciascun processo dei singoli rischi; pertanto la stima effettuata è relativa, non ad uno specifico rischio corruttivo, ma ad un **generico pericolo di eventi corruttivi**.

Tabella – 3B – stima di livello di esposizione al rischio corruttivo

Indicatori per la stima quantitativa <i>(CFR BOX n. 9 pag. 34 - All.to 1 PNA 2019)</i>	Punti *	Note di monitoraggio
Livello di interesse “esterno”: la presenza di interessi, anche economici, rilevanti e di benefici per i destinatari del processo determina un incremento del rischio	3.5	Da inserire al monitoraggio previsto nel PTPCT al 30/11/2024
Grado di discrezionalità del decisore interno: la presenza di un processo decisionale altamente discrezionale determina un incremento del rischio rispetto ad un processo decisionale altamente vincolato;	3.5	
Manifestazione di eventi corruttivi in passato: se l'attività è stata già oggetto di eventi corruttivi in passato nell'amministrazione o in altre realtà simili, il rischio aumenta;	3.5	
Opacità del processo decisionale: l'adozione di strumenti di trasparenza sostanziale, e non solo formale, riduce il rischio;	3.5	
Scarsa collaborazione del responsabile del processo o dell'attività nella costruzione, aggiornamento e monitoraggio del piano: la scarsa collaborazione può segnalare un deficit di attenzione al tema	3.5	
Mancata attuazione delle misure di trattamento: l'attuazione di misure di trattamento si associa ad una minore possibilità di accadimento di fatti corruttivi	4.5	
Totale	22	Punt. massimo ** 4.5

* Nessuna probabilità = 0; Poco probabile = 1; Probabile 3; Altamente probabile = 5; Accertato negli ultimi 5 anni = 7

** Il punteggio massimo è quello assegnato ad almeno un indicatore; il punteggio medio è quello ottenuto dal totale/6 (n. indicatori)

Tabella - 3C: Stima qualitativa del rischio corruttivo

Secondo una valutazione basata sui parametri di cui al paragrafo 2.9. - riquadro azzurro - del PTPCT (CFR BOX n. 8 pag. 34 - All.to 1 PNA 2019) il responsabile o i responsabili di settore interessati ritengono che questo processo sia esposto a rischio corruttivo in questi termini:

Esprimere un giudizio sintetico

Tabella – 3D – misure generali per l’abbattimento del rischio da applicare a questo trattamento

Per abbattere il rischio corruttivo come delineato nelle tabelle 3B e 3C si ritiene che nel triennio vadano applicate queste misure di carattere generale, da sottoporre a monitoraggio **al termine di ogni esercizio** prima dell’aggiornamento del PTPCT:

Misure generali <i>(CFR box n. 11 pag. 40 – All.to 1 PNA 2019)</i>	Indicatori di monitoraggio richiesti <i>(CFR Tabella n. 5 pag. 44 - All.to 1 PNA 2019)</i>	Esiti del monitoraggio
Controllo	Percentuale di controlli effettuati su numero di pratiche/provvedimenti .. 10%	Da inserire al monitoraggio previsto nel PTPCT al 30/11/2024
Trasparenza	Percentuale di atti pubblicati relativi al processo in questione - 100% Salvo privacy	Da inserire al monitoraggio previsto nel PTPCT al 30/11/2024
Definizione di standard di comportamento	Numero di incontri o comunicazioni effettuate - Min. 1 ordine di servizio	Da inserire al monitoraggio previsto nel PTPCT al 30/11/2024
Regolamentazione	Verifica adozione del regolamento di gestione del processo o di attività - SI/NO	Da inserire al monitoraggio previsto nel PTPCT al 30/11/2024
Semplificazione	Verifica di documentazione sistematizzata e semplificazione il processo - SI/NO	Da inserire al monitoraggio previsto nel PTPCT al 30/11/2024
Formazione	Effettuazione di un corso di formazione - SI/NO	Da inserire al monitoraggio previsto nel PTPCT al 30/11/2024
Sensibilizzazione e partecipazione	Numero di iniziative svolte ed evidenza dei contributi raccolti Min. 1 news sul sito	Da inserire al monitoraggio previsto nel PTPCT al 30/11/2024
Rotazione	Percentuale di pratiche relative al processo ruotate sul totale 2%	Da inserire al monitoraggio previsto nel PTPCT al 30/11/2024
Segnalazione e protezione	Azioni particolari per agevolare, sensibilizzare, garantire i segnalanti Realizzare una brochure da distribuire ai dipendenti con le istruzioni	Da inserire al monitoraggio previsto nel PTPCT al 30/11/2024
Disciplina del conflitto di interessi	Specifiche previsioni su casi particolari di conflitto di interessi tipiche del processo Da definire con apposito provvedimento	Da inserire al monitoraggio previsto nel PTPCT al 30/11/2024
Regolazione dei rapporti con i “rappresentanti di lobbies”	Attività volta a regolare il confronto con le lobbies e strumenti di controllo Da definire con apposito provvedimento	Da inserire al monitoraggio previsto nel PTPCT al 30/11/2024
Misure specifiche per questo trattamento	[Dettagliare]	Da inserire al monitoraggio previsto nel PTPCT al 30/11/2024

*** L'allegato 1 al PNA 2019 propone una scansione temporale sia delle azioni che del relativo monitoraggio (CFR *Tabella n. 6 pag. 45 - All.to 1 PNA 2019*); in sede di aggiornamento si ritiene di stabilire il termine del 30/11/2024, per fare il monitoraggio delle misure e dei relativi indicatori.

Nell'aggiornamento al piano 2025 si potrà applicare eventualmente una programmazione più puntuale.

Scheda n. **22**; **Stima del livello di esposizione al rischio corruttivo e dei successivi trattamento e monitoraggio**, del processo denominato:

Selezione per l'assunzione o progressione del personale

Tabella – 3A – termini di approvazione, validazione, monitoraggio ed eventuale riesame

Azione eseguita	Data	Qualifica soggetto e firma
Approvazione a cura del responsabile del settore interessato	Inserire data della proposta di PTCP	Generalità e titolo del responsabile a cui ricondurre il processo + sua firma
Validazione del R.P.C.T. per l'inserimento nel P.T.P.C.T. 2024-26	Inserire data della proposta di PTCP	Generalità del RPCT + sua firma
Monitoraggio di RPCT e OIV (nucleo di valutazione)	Inserire data futuro MONITORAGGIO	Generalità OIV (nucleo di valutazione) + sua firma
Eventuale riesame per aggiornamento PTPCT 2024-26	Inserire data futuro RIESAME	Generalità e titolo del responsabile a cui ricondurre il processo + sua firma

Il catalogo dei rischi corruttivi a cui questo processo può essere sottoposto è stato definito nel paragrafo 2.5. del PTPCT; ma nel 2020 si ritiene oltremodo complessa una specifica individuazione per ciascun processo dei singoli rischi; pertanto la stima effettuata è relativa, non ad uno specifico rischio corruttivo, ma ad un **generico pericolo di eventi corruttivi**.

Tabella – 3B – stima di livello di esposizione al rischio corruttivo

Indicatori per la stima quantitativa <i>(CFR BOX n. 9 pag. 34 - All.to 1 PNA 2019)</i>	Punti *	Note di monitoraggio
Livello di interesse "esterno": la presenza di interessi, anche economici, rilevanti e di benefici per i destinatari del processo determina un incremento del rischio	3.5	Da inserire al monitoraggio previsto nel PTPCT al 30/11/2024
Grado di discrezionalità del decisore interno: la presenza di un processo decisionale altamente discrezionale determina un incremento del rischio rispetto ad un processo decisionale altamente vincolato;	3.5	
Manifestazione di eventi corruttivi in passato: se l'attività è stata già oggetto di eventi corruttivi in passato nell'amministrazione o in altre realtà simili, il rischio aumenta;	1.0	
Opacità del processo decisionale: l'adozione di strumenti di trasparenza sostanziale, e non solo formale, riduce il rischio;	3.5	
Scarsa collaborazione del responsabile del processo o dell'attività nella costruzione, aggiornamento e monitoraggio del piano: la scarsa collaborazione può segnalare un deficit di attenzione al tema	1.0	
Mancata attuazione delle misure di trattamento: l'attuazione di misure di trattamento si associa ad una minore possibilità di accadimento di fatti corruttivi	2.5	
Totale	15	Punt. massimo ** 3.5

* Nessuna probabilità = 0; Poco probabile = 1; Probabile 3; Altamente probabile = 5; Accertato negli ultimi 5 anni = 7

** Il punteggio massimo è quello assegnato ad almeno un indicatore; il punteggio medio è quello ottenuto dal totale/6 (n. indicatori)

Tabella - 3C: Stima qualitativa del rischio corruttivo

Secondo una valutazione basata sui parametri di cui al paragrafo 2.9. - riquadro azzurro - del PTPCT (CFR BOX n. 8 pag. 34 - All.to 1 PNA 2019) il responsabile o i responsabili di settore interessati ritengono che questo processo sia esposto a rischio corruttivo in questi termini:

Rischio medio

Tabella – 3D – misure generali per l'abbattimento del rischio da applicare a questo trattamento

Per abbattere il rischio corruttivo come delineato nelle tabelle 3B e 3C si ritiene che nel triennio vadano applicate queste misure di carattere generale, da sottoporre a monitoraggio **al termine di ogni esercizio** prima dell'aggiornamento del PTPCT:

Misure generali <i>(CFR box n. 11 pag. 40 – All.to 1 PNA 2019)</i>	Indicatori di monitoraggio richiesti <i>(CFR Tabella n. 5 pag. 44 - All.to 1 PNA 2019)</i>	Esiti del monitoraggio
Controllo	Percentuale di controlli effettuati su numero di pratiche/provvedimenti 10%	Da inserire al monitoraggio previsto nel PTPCT al 30/11/2024
Trasparenza	Percentuale di atti pubblicati relativi al processo in questione - 100% Salvo privacy	Da inserire al monitoraggio previsto nel PTPCT al 30/11/2024
Definizione di standard di comportamento	Numero di incontri o comunicazioni effettuate - ad occorrenza	Da inserire al monitoraggio previsto nel PTPCT al 30/11/2024
Regolamentazione	Verifica adozione del regolamento di gestione del processo o di attività - SI	Da inserire al monitoraggio previsto nel PTPCT al 30/11/2024
Semplificazione	Verifica di documentazione sistematizzata e semplifichino il processo - SI	Da inserire al monitoraggio previsto nel PTPCT al 30/11/2024
Formazione	Effettuazione di un corso di formazione - SI	Da inserire al monitoraggio previsto nel PTPCT al 30/11/2024
Sensibilizzazione e partecipazione	Numero di iniziative svolte ed evidenza dei contributi raccolti news sul sito	Da inserire al monitoraggio previsto nel PTPCT al 30/11/2024
Rotazione	Percentuale di pratiche relative al processo ruotate sul totale 0%	Da inserire al monitoraggio previsto nel PTPCT al 30/11/2024
Segnalazione e protezione	Azioni particolari per agevolare, sensibilizzare, garantire i segnalanti Nessuna	Da inserire al monitoraggio previsto nel PTPCT al 30/11/2024
Disciplina del conflitto di interessi	Specifiche previsioni su casi particolari di conflitto di interessi tipiche del processo Definite in apposito provvedimento	Da inserire al monitoraggio previsto nel PTPCT al 30/11/2024
Regolazione dei rapporti con i "rappresentanti di lobbies"	Attività volta a regolare il confronto con le lobbies e strumenti di controllo Definite in apposito provvedimento	Da inserire al monitoraggio previsto nel PTPCT al 30/11/2024
Misure specifiche per questo trattamento	Nessuna	Da inserire al monitoraggio previsto nel PTPCT al 30/11/2024

*** L'allegato 1 al PNA 2019 propone una scansione temporale sia delle azioni che del relativo monitoraggio (CFR Tabella n. 6 pag. 45 - All.to 1 PNA 2019); in sede di aggiornamento si ritiene di stabilire il termine del **30/11/2024**, per fare il monitoraggio delle misure e dei relativi indicatori.

Nell'aggiornamento al piano 2025 si potrà applicare eventualmente una programmazione più puntuale.

Scheda n. **23**; **Stima del livello di esposizione al rischio corruttivo e dei successivi trattamento e monitoraggio**, del processo denominato:

Incentivi economici al personale (produttività e retribuzioni di risultato)

Tabella – 3A – termini di approvazione, validazione, monitoraggio ed eventuale riesame

Azione eseguita	Data	Qualifica soggetto e firma
Approvazione a cura del responsabile del settore interessato	Inserire data della proposta di PTCP	Generalità e titolo del responsabile a cui ricondurre il processo + sua firma
Validazione del R.P.C.T. per l'inserimento nel P.T.P.C.T. 2024-26	Inserire data della proposta di PTCP	Generalità del RPCT + sua firma
Monitoraggio di RPCT e OIV (nucleo di valutazione)	Inserire data futuro MONITORAGGIO	Generalità OIV (nucleo di valutazione) + sua firma
Eventuale riesame per aggiornamento PTPCT 2024-26	Inserire data futuro RIESAME	Generalità e titolo del responsabile a cui ricondurre il processo + sua firma

Il catalogo dei rischi corruttivi a cui questo processo può essere sottoposto è stato definito nel paragrafo 2.5. del PTPCT; ma nel 2020 si ritiene oltremodo complessa una specifica individuazione per ciascun processo dei singoli rischi; pertanto la stima effettuata è relativa, non ad uno specifico rischio corruttivo, ma ad un **generico pericolo di eventi corruttivi**.

Tabella – 3B – stima di livello di esposizione al rischio corruttivo

Indicatori per la stima quantitativa <i>(CFR BOX n. 9 pag. 34 - All.to 1 PNA 2019)</i>	Punti *	Note di monitoraggio
Livello di interesse “esterno”: la presenza di interessi, anche economici, rilevanti e di benefici per i destinatari del processo determina un incremento del rischio	3.5	Da inserire al monitoraggio previsto nel PTPCT al 30/11/2024
Grado di discrezionalità del decisore interno: la presenza di un processo decisionale altamente discrezionale determina un incremento del rischio rispetto ad un processo decisionale altamente vincolato;	3.5	
Manifestazione di eventi corruttivi in passato: se l'attività è stata già oggetto di eventi corruttivi in passato nell'amministrazione o in altre realtà simili, il rischio aumenta;	1.0	
Opacità del processo decisionale: l'adozione di strumenti di trasparenza sostanziale, e non solo formale, riduce il rischio;	3.5	
Scarsa collaborazione del responsabile del processo o dell'attività nella costruzione, aggiornamento e monitoraggio del piano: la scarsa collaborazione può segnalare un deficit di attenzione al tema	1.0	
Mancata attuazione delle misure di trattamento: l'attuazione di misure di trattamento si associa ad una minore possibilità di accadimento di fatti corruttivi	2.5	
Totale	15	Punt. massimo ** 3.5

* Nessuna probabilità = 0; Poco probabile = 1; Probabile 3; Altamente probabile = 5; Accertato negli ultimi 5 anni = 7

** Il punteggio massimo è quello assegnato ad almeno un indicatore; il punteggio medio è quello ottenuto dal totale/6 (n. indicatori)

Tabella - 3C: Stima qualitativa del rischio corruttivo

Secondo una valutazione basata sui parametri di cui al paragrafo 2.9. - riquadro azzurro - del PTPCT (CFR BOX n. 8 pag. 34 - All.to 1 PNA 2019) il responsabile o i responsabili di settore interessati ritengono che questo processo sia esposto a rischio corruttivo in questi termini:

Rischio medio

Tabella – 3D – misure generali per l’abbattimento del rischio da applicare a questo trattamento

Per abbattere il rischio corruttivo come delineato nelle tabelle 3B e 3C si ritiene che nel triennio vadano applicate queste misure di carattere generale, da sottoporre a monitoraggio **al termine di ogni esercizio***** prima dell'aggiornamento del PTPCT:

Misure generali <i>(CFR box n. 11 pag. 40 – All.to 1 PNA 2019)</i>	Indicatori di monitoraggio richiesti <i>(CFR Tabella n. 5 pag. 44 - All.to 1 PNA 2019)</i>	Esiti del monitoraggio
Controllo	Percentuale di controlli effettuati su numero di pratiche/provvedimenti 10%	Da inserire al monitoraggio previsto nel PTPCT al 30/11/2024
Trasparenza	Percentuale di atti pubblicati relativi al processo in questione - 100% Salvo privacy	Da inserire al monitoraggio previsto nel PTPCT al 30/11/2024
Definizione di standard di comportamento	Numero di incontri o comunicazioni effettuate - ad occorrenza	Da inserire al monitoraggio previsto nel PTPCT al 30/11/2024
Regolamentazione	Verifica adozione del regolamento di gestione del processo o di attività - SI	Da inserire al monitoraggio previsto nel PTPCT al 30/11/2024
Semplificazione	Verifica di documentazione sistematizzata e semplifichino il processo - SI	Da inserire al monitoraggio previsto nel PTPCT al 30/11/2024
Formazione	Effettuazione di un corso di formazione - SI	Da inserire al monitoraggio previsto nel PTPCT al 30/11/2024
Sensibilizzazione e partecipazione	Numero di iniziative svolte ed evidenza dei contributi raccolti news sul sito	Da inserire al monitoraggio previsto nel PTPCT al 30/11/2024
Rotazione	Percentuale di pratiche relative al processo ruotate sul totale 0%	Da inserire al monitoraggio previsto nel PTPCT al 30/11/2024
Segnalazione e protezione	Azioni particolari per agevolare, sensibilizzare, garantire i segnalanti Nessuna	Da inserire al monitoraggio previsto nel PTPCT al 30/11/2024
Disciplina del conflitto di interessi	Specifiche previsioni su casi particolari di conflitto di interessi tipiche del processo Definite in apposito provvedimento	Da inserire al monitoraggio previsto nel PTPCT al 30/11/2024
Regolazione dei rapporti con i “rappresentanti di lobbies”	Attività volta a regolare il confronto con le lobbies e strumenti di controllo Definite in apposito provvedimento	Da inserire al monitoraggio previsto nel PTPCT al 30/11/2024
Misure specifiche per questo trattamento	Nessuna	Da inserire al monitoraggio previsto nel PTPCT al 30/11/2024

*** L'allegato 1 al PNA 2019 propone una scansione temporale sia delle azioni che del relativo monitoraggio (CFR Tabella n. 6 pag. 45 - All.to 1 PNA 2019); in sede di aggiornamento si ritiene di stabilire il termine del **30/11/2024**, per fare il monitoraggio delle misure e dei relativi indicatori.

Nell'aggiornamento al piano 2025 si potrà applicare eventualmente una programmazione più puntuale.

Scheda n. **24**; **Stima del livello di esposizione al rischio corruttivo e dei successivi trattamento e monitoraggio**, del processo denominato:

Gestione ordinaria delle entrate

Tabella – 3A – termini di approvazione, validazione, monitoraggio ed eventuale riesame

Azione eseguita	Data	Qualifica soggetto e firma
Approvazione a cura del/dei responsabile/i del/dei settore/i interessati	Inserire data della proposta di PTCP	Generalità e titolo del responsabile a cui ricondurre il processo + sua firma
Validazione del R.P.C.T. per l'inserimento nel P.T.P.C.T. 2024-26	Inserire data della proposta di PTCP	Generalità del RPCT + sua firma
Monitoraggio di RPCT e OIV (nucleo di valutazione)	Inserire data futuro MONITORAGGIO	Generalità OIV (nucleo di valutazione) + sua firma
Eventuale riesame per aggiornamento PTPCT 2024-26	Inserire data futuro RIESAME	Generalità e titolo del responsabile a cui ricondurre il processo + sua firma

Il catalogo dei rischi corruttivi a cui questo processo può essere sottoposto è stato definito nel paragrafo 2.5. del PTPCT; ma nel 2020 si ritiene oltremodo complessa una specifica individuazione per ciascun processo dei singoli rischi; pertanto la stima effettuata è relativa, non ad uno specifico rischio corruttivo, ma ad un **generico pericolo di eventi corruttivi**.

Tabella – 3B – stima di livello di esposizione al rischio corruttivo

Indicatori per la stima quantitativa <i>(CFR BOX n. 9 pag. 34 - All.to 1 PNA 2019)</i>	Punti *	Note di monitoraggio
Livello di interesse “esterno”: la presenza di interessi, anche economici, rilevanti e di benefici per i destinatari del processo determina un incremento del rischio	3.5	Da inserire al monitoraggio previsto nel PTPCT al 30/11/2024
Grado di discrezionalità del decisore interno: la presenza di un processo decisionale altamente discrezionale determina un incremento del rischio rispetto ad un processo decisionale altamente vincolato;	3.5	
Manifestazione di eventi corruttivi in passato: se l'attività è stata già oggetto di eventi corruttivi in passato nell'amministrazione o in altre realtà simili, il rischio aumenta;	1.0	
Opacità del processo decisionale: l'adozione di strumenti di trasparenza sostanziale, e non solo formale, riduce il rischio;	3.5	
Scarsa collaborazione del responsabile del processo o dell'attività nella costruzione, aggiornamento e monitoraggio del piano: la scarsa collaborazione può segnalare un deficit di attenzione al tema	3.5	
Mancata attuazione delle misure di trattamento: l'attuazione di misure di trattamento si associa ad una minore possibilità di accadimento di fatti corruttivi	4.5	
Totale	19.5	Punt. massimo ** 4.5

* Nessuna probabilità = 0; Poco probabile = 1; Probabile 3; Altamente probabile = 5; Accertato negli ultimi 5 anni = 7

** Il punteggio massimo è quello assegnato ad almeno un indicatore; il punteggio medio è quello ottenuto dal totale/6 (n. indicatori)

Tabella - 3C: Stima qualitativa del rischio corruttivo

Secondo una valutazione basata sui parametri di cui al paragrafo 2.9. - riquadro azzurro - del PTPCT (CFR BOX n. 8 pag. 34 - All.to 1 PNA 2019) il responsabile o i responsabili di settore interessati ritengono che questo processo sia esposto a rischio corruttivo in questi termini:

Rischio Medio

Tabella – 3D – misure generali per l’abbattimento del rischio da applicare a questo trattamento

Per abbattere il rischio corruttivo come delineato nelle tabelle 3B e 3C si ritiene che nel triennio vadano applicate queste misure di carattere generale, da sottoporre a monitoraggio **al termine di ogni esercizio** prima dell'aggiornamento del PTPCT:

Misure generali <i>(CFR box n. 11 pag. 40 – All.to 1 PNA 2019)</i>	Indicatori di monitoraggio richiesti <i>(CFR Tabella n. 5 pag. 44 - All.to 1 PNA 2019)</i>	Esiti del monitoraggio
Controllo	Percentuale di controlli effettuati su numero di pratiche/provvedimenti .. 10%	Da inserire al monitoraggio previsto nel PTPCT al 30/11/2024
Trasparenza	Percentuale di atti pubblicati relativi al processo in questione - 100% Salvo privacy	Da inserire al monitoraggio previsto nel PTPCT al 30/11/2024
Definizione di standard di comportamento	Numero di incontri o comunicazioni effettuate - Min. 1 ordine di servizio	Da inserire al monitoraggio previsto nel PTPCT al 30/11/2024
Regolamentazione	Verifica adozione del regolamento di gestione del processo o di attività - SI	Da inserire al monitoraggio previsto nel PTPCT al 30/11/2024
Semplificazione	Verifica di documentazione sistematizzata e semplifichino il processo - SI	Da inserire al monitoraggio previsto nel PTPCT al 30/11/2024
Formazione	Effettuazione di un corso di formazione - SI	Da inserire al monitoraggio previsto nel PTPCT al 30/11/2024
Sensibilizzazione e partecipazione	Numero di iniziative svolte ed evidenza dei contributi raccolti Min. 1 news sul sito	Da inserire al monitoraggio previsto nel PTPCT al 30/11/2024
Rotazione	Percentuale di pratiche relative al processo ruotate sul totale 2%	Da inserire al monitoraggio previsto nel PTPCT al 30/11/2024
Segnalazione e protezione	Azioni particolari per agevolare, sensibilizzare, garantire i segnalanti Realizzare una brochure da distribuire ai dipendenti con le istruzioni	Da inserire al monitoraggio previsto nel PTPCT al 30/11/2024
Disciplina del conflitto di interessi	Specifiche previsioni su casi particolari di conflitto di interessi tipiche del processo Da definire con apposito provvedimento entro il 06/06/2020	Da inserire al monitoraggio previsto nel PTPCT al 30/11/2024
Regolazione dei rapporti con i “rappresentanti di lobbies”	Attività volta a regolare il confronto con le lobbies e strumenti di controllo Da definire con apposito provvedimento entro il 06/06/2020	Da inserire al monitoraggio previsto nel PTPCT al 30/11/2024
Misure specifiche per questo trattamento	[nessuna]	Da inserire al monitoraggio previsto nel PTPCT al 30/11/2024

*** L'allegato 1 al PNA 2019 propone una scansione temporale sia delle azioni che del relativo monitoraggio (CFR *Tabella n. 6 pag. 45 - All.to 1 PNA 2019*); in sede di aggiornamento si ritiene di stabilire il termine del 30/11/2024, per fare il monitoraggio delle misure e dei relativi indicatori.

Nell'aggiornamento al piano 2025 si potrà applicare eventualmente una programmazione più puntuale.

Scheda n. **25**; **Stima del livello di esposizione al rischio corruttivo e dei successivi trattamento e monitoraggio**, del processo denominato:

Gestione ordinaria della spesa, servizi economici

Tabella – 3A – termini di approvazione, validazione, monitoraggio ed eventuale riesame

Azione eseguita	Data	Qualifica soggetto e firma
Approvazione a cura del/dei responsabile/i del/dei settore/i interessati	Inserire data della proposta di PTCP	Generalità e titolo del responsabile a cui ricondurre il processo + sua firma
Validazione del R.P.C.T. per l'inserimento nel P.T.P.C.T. 2024-26	Inserire data della proposta di PTCP	Generalità del RPCT + sua firma
Monitoraggio di RPCT e OIV (nucleo di valutazione)	Inserire data futuro MONITORAGGIO	Generalità OIV (nucleo di valutazione) + sua firma
Eventuale riesame per aggiornamento PTPCT 2024-26	Inserire data futuro RIESAME	Generalità e titolo del responsabile a cui ricondurre il processo + sua firma

Il catalogo dei rischi corruttivi a cui questo processo può essere sottoposto è stato definito nel paragrafo 2.5. del PTPCT; ma nel 2020 si ritiene oltremodo complessa una specifica individuazione per ciascun processo dei singoli rischi; pertanto la stima effettuata è relativa, non ad uno specifico rischio corruttivo, ma ad un **generico pericolo di eventi corruttivi**.

Tabella – 3B – stima di livello di esposizione al rischio corruttivo

Indicatori per la stima quantitativa (CFR BOX n. 9 pag. 34 - All.to 1 PNA 2019)	Punti *	Note di monitoraggio
Livello di interesse "esterno": la presenza di interessi, anche economici, rilevanti e di benefici per i destinatari del processo determina un incremento del rischio	3.5	Da inserire al monitoraggio previsto nel PTPCT al 30/11/2024
Grado di discrezionalità del decisore interno: la presenza di un processo decisionale altamente discrezionale determina un incremento del rischio rispetto ad un processo decisionale altamente vincolato;	3.5	
Manifestazione di eventi corruttivi in passato: se l'attività è stata già oggetto di eventi corruttivi in passato nell'amministrazione o in altre realtà simili, il rischio aumenta;	1.0	
Opacità del processo decisionale: l'adozione di strumenti di trasparenza sostanziale, e non solo formale, riduce il rischio;	3.5	
Scarsa collaborazione del responsabile del processo o dell'attività nella costruzione, aggiornamento e monitoraggio del piano: la scarsa collaborazione può segnalare un deficit di attenzione al tema	2.5	
Mancata attuazione delle misure di trattamento: l'attuazione di misure di trattamento si associa ad una minore possibilità di accadimento di fatti corruttivi	3.0	
Totale	17	Punt. massimo ** 4.5

* Nessuna probabilità = 0; Poco probabile = 1; Probabile 3; Altamente probabile = 5; Accertato negli ultimi 5 anni = 7

** Il punteggio massimo è quello assegnato ad almeno un indicatore; il punteggio medio è quello ottenuto dal totale/6 (n. indicatori)

Tabella - 3C: Stima qualitativa del rischio corruttivo

Secondo una valutazione basata sui parametri di cui al paragrafo 2.9. - riquadro azzurro - del PTPCT (CFR BOX n. 8 pag. 34 - All.to 1 PNA 2019) il responsabile o i responsabili di settore interessati ritengono che questo processo sia esposto a rischio corruttivo in questi termini:

Rischio medio

Tabella – 3D – misure generali per l'abbattimento del rischio da applicare a questo trattamento

Per abbattere il rischio corruttivo come delineato nelle tabelle 3B e 3C si ritiene che nel triennio vadano applicate queste misure di carattere generale, da sottoporre a monitoraggio **al termine di ogni esercizio** prima dell'aggiornamento del PTPCT:

Misure generali (CFR box n. 11 pag. 40 – All.to 1 PNA 2019)	Indicatori di monitoraggio richiesti (CFR Tabella n. 5 pag. 44 - All.to 1 PNA 2019)	Esiti del monitoraggio
Controllo	Percentuale di controlli effettuati su numero di pratiche/provvedimenti .. 10%	Da inserire al monitoraggio previsto nel PTPCT al 30/11/2024
Trasparenza	Percentuale di atti pubblicati relativi al processo in questione - 100% Salvo privacy	Da inserire al monitoraggio previsto nel PTPCT al 30/11/2024
Definizione di standard di comportamento	Numero di incontri o comunicazioni effettuate - Min. 1 ordine di servizio	Da inserire al monitoraggio previsto nel PTPCT al 30/11/2024
Regolamentazione	Verifica adozione del regolamento di gestione del processo o di attività - SI	Da inserire al monitoraggio previsto nel PTPCT al 30/11/2024
Semplificazione	Verifica di documentazione sistematizzata e semplifichino il processo - SI	Da inserire al monitoraggio previsto nel PTPCT al 30/11/2024
Formazione	Effettuazione di un corso di formazione - SI	Da inserire al monitoraggio previsto nel PTPCT al 30/11/2024
Sensibilizzazione e partecipazione	Numero di iniziative svolte ed evidenza dei contributi raccolti Min. 1 news sul sito	Da inserire al monitoraggio previsto nel PTPCT al 30/11/2024
Rotazione	Percentuale di pratiche relative al processo ruotate sul totale 2%	Da inserire al monitoraggio previsto nel PTPCT al 30/11/2024
Segnalazione e protezione	Azioni particolari per agevolare, sensibilizzare, garantire i segnalanti Nessuna	Da inserire al monitoraggio previsto nel PTPCT al 30/11/2024
Disciplina del conflitto di interessi	Specifiche previsioni su casi particolari di conflitto di interessi tipiche del processo Da definire con apposito provvedimento	Da inserire al monitoraggio previsto nel PTPCT al 30/11/2024
Regolazione dei rapporti con i "rappresentanti di lobbies"	Attività volta a regolare il confronto con le lobbies e strumenti di controllo Da definire con apposito provvedimento	Da inserire al monitoraggio previsto nel PTPCT al 30/11/2024
Misure specifiche per questo trattamento	[nessuna]	Da inserire al monitoraggio previsto nel PTPCT al 30/11/2024

*** L'allegato 1 al PNA 2019 propone una scansione temporale sia delle azioni che del relativo monitoraggio (CFR Tabella n. 6 pag. 45 - All.to 1 PNA 2019); in sede di aggiornamento si ritiene di stabilire il termine del **30/11/2024**, per fare il monitoraggio delle misure e dei relativi indicatori.

O. Casarini

Nell'aggiornamento al piano 2025 si potrà applicare eventualmente una programmazione più puntuale.

Scheda n. **26**; **Stima del livello di esposizione al rischio corruttivo e dei successivi trattamento e monitoraggio**, del processo denominato:

Accertamenti e verifiche dei tributi locali

Tabella – 3A – termini di approvazione, validazione, monitoraggio ed eventuale riesame

Azione eseguita	Data	Qualifica soggetto e firma
Approvazione a cura del/dei responsabile/i del/dei settore/i interessati	Inserire data della proposta di PTCP	Generalità e titolo del responsabile a cui ricondurre il processo + sua firma
Validazione del R.P.C.T. per l'inserimento nel P.T.P.C.T. 2024-26	Inserire data della proposta di PTCP	Generalità del RPCT + sua firma
Monitoraggio di RPCT e OIV (nucleo di valutazione)	Inserire data futuro MONITORAGGIO	Generalità OIV (nucleo di valutazione) + sua firma
Eventuale riesame per aggiornamento PTPCT 2024-26	Inserire data futuro RIESAME	Generalità e titolo del responsabile a cui ricondurre il processo + sua firma

Il catalogo dei rischi corruttivi a cui questo processo può essere sottoposto è stato definito nel paragrafo 2.5. del PTPCT; ma nel 2020 si ritiene oltremodo complessa una specifica individuazione per ciascun processo dei singoli rischi; pertanto la stima effettuata è relativa, non ad uno specifico rischio corruttivo, ma ad un **generico pericolo di eventi corruttivi**.

Tabella – 3B – stima di livello di esposizione al rischio corruttivo

Indicatori per la stima quantitativa <i>(CFR BOX n. 9 pag. 34 - All.to 1 PNA 2019)</i>	Punti *	Note di monitoraggio
Livello di interesse “esterno”: la presenza di interessi, anche economici, rilevanti e di benefici per i destinatari del processo determina un incremento del rischio	4.0	Da inserire al monitoraggio previsto nel PTPCT al 30/11/2024
Grado di discrezionalità del decisore interno: la presenza di un processo decisionale altamente discrezionale determina un incremento del rischio rispetto ad un processo decisionale altamente vincolato;	4.0	
Manifestazione di eventi corruttivi in passato: se l'attività è stata già oggetto di eventi corruttivi in passato nell'amministrazione o in altre realtà simili, il rischio aumenta;	1.0	
Opacità del processo decisionale: l'adozione di strumenti di trasparenza sostanziale, e non solo formale, riduce il rischio;	3.5	
Scarsa collaborazione del responsabile del processo o dell'attività nella costruzione, aggiornamento e monitoraggio del piano: la scarsa collaborazione può segnalare un deficit di attenzione al tema	3.0	
Mancata attuazione delle misure di trattamento: l'attuazione di misure di trattamento si associa ad una minore possibilità di accadimento di fatti corruttivi	4.5	
Totale	20	Punt. massimo ** 4.5

* Nessuna probabilità = 0; Poco probabile = 1; Probabile 3; Altamente probabile = 5; Accertato negli ultimi 5 anni = 7

** Il punteggio massimo è quello assegnato ad almeno un indicatore; il punteggio medio è quello ottenuto dal totale/6 (n. indicatori)

Tabella - 3C: Stima qualitativa del rischio corruttivo

Secondo una valutazione basata sui parametri di cui al paragrafo 2.9. - riquadro azzurro - del PTPCT (CFR BOX n. 8 pag. 34 - All.to 1 PNA 2019) il responsabile o i responsabili di settore interessati ritengono che questo processo sia esposto a rischio corruttivo in questi termini:

Rischio medio

Tabella – 3D – misure generali per l’abbattimento del rischio da applicare a questo trattamento

Per abbattere il rischio corruttivo come delineato nelle tabelle 3B e 3C si ritiene che nel triennio vadano applicate queste misure di carattere generale, da sottoporre a monitoraggio **al termine di ogni esercizio** prima dell'aggiornamento del PTPCT:

Misure generali <i>(CFR box n. 11 pag. 40 – All.to 1 PNA 2019)</i>	Indicatori di monitoraggio richiesti <i>(CFR Tabella n. 5 pag. 44 - All.to 1 PNA 2019)</i>	Esiti del monitoraggio
Controllo	Percentuale di controlli effettuati su numero di pratiche/provvedimenti .. 10%	Da inserire al monitoraggio previsto nel PTPCT al 30/11/2024
Trasparenza	Percentuale di atti pubblicati relativi al processo in questione - 100% <i>Salvo privacy</i>	Da inserire al monitoraggio previsto nel PTPCT al 30/11/2024
Definizione di standard di comportamento	Numero di incontri o comunicazioni effettuate - Min. 1 ordine di servizio	Da inserire al monitoraggio previsto nel PTPCT al 30/11/2024
Regolamentazione	Verifica adozione del regolamento di gestione del processo o di attività - SI	Da inserire al monitoraggio previsto nel PTPCT al 30/11/2024
Semplificazione	Verifica di documentazione sistematizzata e semplifichino il processo - SI	Da inserire al monitoraggio previsto nel PTPCT al 30/11/2024
Formazione	Effettuazione di un corso di formazione - SI	Da inserire al monitoraggio previsto nel PTPCT al 30/11/2024
Sensibilizzazione e partecipazione	Numero di iniziative svolte ed evidenza dei contributi raccolti Min. 1 news sul sito	Da inserire al monitoraggio previsto nel PTPCT al 30/11/2024
Rotazione	Percentuale di pratiche relative al processo ruotate sul totale 2%	Da inserire al monitoraggio previsto nel PTPCT al 30/11/2024
Segnalazione e protezione	Azioni particolari per agevolare, sensibilizzare, garantire i segnalanti Non necessaria	Da inserire al monitoraggio previsto nel PTPCT al 30/11/2024
Disciplina del conflitto di interessi	Specifiche previsioni su casi particolari di conflitto di interessi tipiche del processo Da definire con apposito provvedimento	Da inserire al monitoraggio previsto nel PTPCT al 30/11/2024
Regolazione dei rapporti con i “rappresentanti di lobbies”	Attività volta a regolare il confronto con le lobbies e strumenti di controllo Da definire con apposito provvedimento	Da inserire al monitoraggio previsto nel PTPCT al 30/11/2024
Misure specifiche per questo trattamento	[nessuna]	Da inserire al monitoraggio previsto nel PTPCT al 30/11/2024

*** L'allegato 1 al PNA 2019 propone una scansione temporale sia delle azioni che del relativo monitoraggio (*CFR Tabella n. 6 pag. 45 - All.to 1 PNA 2019*); in sede di aggiornamento si ritiene di stabilire il termine del 30/11/2024, per fare il monitoraggio delle misure e dei relativi indicatori.

Nell'aggiornamento al piano 2025 si potrà applicare eventualmente una programmazione più puntuale.

Scheda n. **27**; **Stima del livello di esposizione al rischio corruttivo e dei successivi trattamento e monitoraggio**, del processo denominato:

Valorizzazioni e gestioni del patrimonio e demanio comunali

Tabella – 3A – termini di approvazione, validazione, monitoraggio ed eventuale riesame

Azione eseguita	Data	Qualifica soggetto e firma
Approvazione a cura del/dei responsabile/i del/dei settore/i interessati	Inserire data della proposta di PTCP	Generalità e titolo del responsabile a cui ricondurre il processo + sua firma
Validazione del R.P.C.T. per l'inserimento nel P.T.P.C.T. 2024-26	Inserire data della proposta di PTCP	Generalità del RPCT + sua firma
Monitoraggio di RPCT e OIV (nucleo di valutazione)	Inserire data futuro MONITORAGGIO	Generalità OIV (nucleo di valutazione) + sua firma
Eventuale riesame per aggiornamento PTPCT 2024-26	Inserire data futuro RIESAME	Generalità e titolo del responsabile a cui ricondurre il processo + sua firma

Il catalogo dei rischi corruttivi a cui questo processo può essere sottoposto è stato definito nel paragrafo 2.5. del PTPCT; ma nel 2020 si ritiene oltremodo complessa una specifica individuazione per ciascun processo dei singoli rischi; pertanto la stima effettuata è relativa, non ad uno specifico rischio corruttivo, ma ad un **generico pericolo di eventi corruttivi**.

Tabella – 3B – stima di livello di esposizione al rischio corruttivo

Indicatori per la stima quantitativa (CFR BOX n. 9 pag. 34 - All.to 1 PNA 2019)	Punti *	Note di monitoraggio
Livello di interesse "esterno": la presenza di interessi, anche economici, rilevanti e di benefici per i destinatari del processo determina un incremento del rischio	4.5	Da inserire al monitoraggio previsto nel PTPCT al 30/11/2024
Grado di discrezionalità del decisore interno: la presenza di un processo decisionale altamente discrezionale determina un incremento del rischio rispetto ad un processo decisionale altamente vincolato;	4.5	
Manifestazione di eventi corruttivi in passato: se l'attività è stata già oggetto di eventi corruttivi in passato nell'amministrazione o in altre realtà simili, il rischio aumenta;	1.5	
Opacità del processo decisionale: l'adozione di strumenti di trasparenza sostanziale, e non solo formale, riduce il rischio;	3.5	
Scarsa collaborazione del responsabile del processo o dell'attività nella costruzione, aggiornamento e monitoraggio del piano: la scarsa collaborazione può segnalare un deficit di attenzione al tema	1.5	
Mancata attuazione delle misure di trattamento: l'attuazione di misure di trattamento si associa ad una minore possibilità di accadimento di fatti corruttivi	4.5	
Totale	20	Punt. massimo ** 4.5

* Nessuna probabilità = 0; Poco probabile = 1; Probabile 3; Altamente probabile = 5; Accertato negli ultimi 5 anni = 7

** Il punteggio massimo è quello assegnato ad almeno un indicatore; il punteggio medio è quello ottenuto dal totale/6 (n. indicatori)

Tabella - 3C: Stima qualitativa del rischio corruttivo

Secondo una valutazione basata sui parametri di cui al paragrafo 2.9. - riquadro azzurro - del PTPCT (CFR BOX n. 8 pag. 34 - All.to 1 PNA 2019) il responsabile o i responsabili di settore interessati ritengono che questo processo sia esposto a rischio corruttivo in questi termini:

Rischio medio

Tabella – 3D – misure generali per l'abbattimento del rischio da applicare a questo trattamento

Per abbattere il rischio corruttivo come delineato nelle tabelle 3B e 3C si ritiene che nel triennio vadano applicate queste misure di carattere generale, da sottoporre a monitoraggio **al termine di ogni esercizio***** prima dell'aggiornamento del PTPCT:

Misure generali (CFR box n. 11 pag. 40 – All.to 1 PNA 2019)	Indicatori di monitoraggio richiesti (CFR Tabella n. 5 pag. 44 - All.to 1 PNA 2019)	Esiti del monitoraggio
Controllo	Percentuale di controlli effettuati su numero di pratiche/provvedimenti .. 10%	Da inserire al monitoraggio previsto nel PTPCT al 30/11/2024
Trasparenza	Percentuale di atti pubblicati relativi al processo in questione - 100% Salvo privacy	Da inserire al monitoraggio previsto nel PTPCT al 30/11/2024
Definizione di standard di comportamento	Numero di incontri o comunicazioni effettuate - Incontri giornalieri	Da inserire al monitoraggio previsto nel PTPCT al 30/11/2024
Regolamentazione	Verifica adozione del regolamento di gestione del processo o di attività - SI	Da inserire al monitoraggio previsto nel PTPCT al 30/11/2024
Semplificazione	Verifica di documentazione sistematizzata e semplifichino il processo - SI	Da inserire al monitoraggio previsto nel PTPCT al 30/11/2024
Formazione	Effettuazione di un corso di formazione - SI	Da inserire al monitoraggio previsto nel PTPCT al 30/11/2024
Sensibilizzazione e partecipazione	Numero di iniziative svolte ed evidenza dei contributi raccolti news sul sito	Da inserire al monitoraggio previsto nel PTPCT al 30/11/2024
Rotazione	Percentuale di pratiche relative al processo ruotate sul totale 20%	Da inserire al monitoraggio previsto nel PTPCT al 30/11/2024
Segnalazione e protezione	Azioni particolari per agevolare, sensibilizzare, garantire i segnalanti Realizzare una brochure da distribuire ai dipendenti con le istruzioni	Da inserire al monitoraggio previsto nel PTPCT al 30/11/2024
Disciplina del conflitto di interessi	Specifiche previsioni su casi particolari di conflitto di interessi tipiche del processo Non necessario	Da inserire al monitoraggio previsto nel PTPCT al 30/11/2024
Regolazione dei rapporti con i "rappresentanti di lobbies"	Attività volta a regolare il confronto con le lobbies e strumenti di controllo Non necessario	Da inserire al monitoraggio previsto nel PTPCT al 30/11/2024
Misure specifiche per questo trattamento	NESSUNA	Da inserire al monitoraggio previsto nel PTPCT al 30/11/2024

*** L'allegato 1 al PNA 2019 propone una scansione temporale sia delle azioni che del relativo monitoraggio (CFR Tabella n. 6 pag. 45 - All.to 1 PNA 2019); in sede di aggiornamento si ritiene di stabilire il termine del **30/11/2024**, per fare il monitoraggio delle misure e dei relativi indicatori.

Nell'aggiornamento al piano 2025 si potrà applicare eventualmente una programmazione più puntuale.

Scheda n. **28**; **Stima del livello di esposizione al rischio corruttivo e dei successivi trattamento e monitoraggio**, del processo denominato:

Gestione delle sanzioni per violazione del Codice della strada

Tabella – 3A – termini di approvazione, validazione, monitoraggio ed eventuale riesame

Azione eseguita	Data	Qualifica soggetto e firma
Approvazione a cura del/dei responsabile/i del/dei settore/i interessati	Inserire data della proposta di PTCP	Generalità e titolo del responsabile a cui ricondurre il processo + sua firma
Validazione del R.P.C.T. per l'inserimento nel P.T.P.C.T. 2024-26	Inserire data della proposta di PTCP	Generalità del RPCT + sua firma
Monitoraggio di RPCT e OIV (nucleo di valutazione)	Inserire data futuro MONITORAGGIO	Generalità OIV (nucleo di valutazione) + sua firma
Eventuale riesame per aggiornamento PTPCT 2024-26	Inserire data futuro RIESAME	Generalità e titolo del responsabile a cui ricondurre il processo + sua firma

Il catalogo dei rischi corruttivi a cui questo processo può essere sottoposto è stato definito nel paragrafo 2.5. del PTPCT; ma nel 2020 si ritiene oltremodo complessa una specifica individuazione per ciascun processo dei singoli rischi; pertanto la stima effettuata è relativa, non ad uno specifico rischio corruttivo, ma ad un **generico pericolo di eventi corruttivi**.

Tabella – 3B – stima di livello di esposizione al rischio corruttivo

Indicatori per la stima quantitativa (CFR BOX n. 9 pag. 34 - All.to 1 PNA 2019)	Punti *	Note di monitoraggio
Livello di interesse "esterno": la presenza di interessi, anche economici, rilevanti e di benefici per i destinatari del processo determina un incremento del rischio	3.5	Da inserire al monitoraggio previsto nel PTPCT al 30/11/2024
Grado di discrezionalità del decisore interno: la presenza di un processo decisionale altamente discrezionale determina un incremento del rischio rispetto ad un processo decisionale altamente vincolato;	3.5	
Manifestazione di eventi corruttivi in passato: se l'attività è stata già oggetto di eventi corruttivi in passato nell'amministrazione o in altre realtà simili, il rischio aumenta;	3.5	
Opacità del processo decisionale: l'adozione di strumenti di trasparenza sostanziale, e non solo formale, riduce il rischio;	3.5	
Scarsa collaborazione del responsabile del processo o dell'attività nella costruzione, aggiornamento e monitoraggio del piano: la scarsa collaborazione può segnalare un deficit di attenzione al tema	3.5	
Mancata attuazione delle misure di trattamento: l'attuazione di misure di trattamento si associa ad una minore possibilità di accadimento di fatti corruttivi	4.5	
Totale	22	Punt. massimo ** 4.5

* Nessuna probabilità = 0; Poco probabile = 1; Probabile 3; Altamente probabile = 5; Accertato negli ultimi 5 anni = 7

** Il punteggio massimo è quello assegnato ad almeno un indicatore; il punteggio medio è quello ottenuto dal totale/6 (n. indicatori)

Tabella - 3C: Stima qualitativa del rischio corruttivo

Secondo una valutazione basata sui parametri di cui al paragrafo 2.9. - riquadro azzurro - del PTPCT (CFR BOX n. 8 pag. 34 - All.to 1 PNA 2019) il responsabile o i responsabili di settore interessati ritengono che questo processo sia esposto a rischio corruttivo in questi termini:

Esprimere un giudizio sintetico

Tabella – 3D – misure generali per l'abbattimento del rischio da applicare a questo trattamento

Per abbattere il rischio corruttivo come delineato nelle tabelle 3B e 3C si ritiene che nel triennio vadano applicate queste misure di carattere generale, da sottoporre a monitoraggio **al termine di ogni esercizio** prima dell'aggiornamento del PTPCT:

Misure generali (CFR box n. 11 pag. 40 – All.to 1 PNA 2019)	Indicatori di monitoraggio richiesti (CFR Tabella n. 5 pag. 44 - All.to 1 PNA 2019)	Esiti del monitoraggio
Controllo	Percentuale di controlli effettuati su numero di pratiche/provvedimenti .. 10%	Da inserire al monitoraggio previsto nel PTPCT al 30/11/2024
Trasparenza	Percentuale di atti pubblicati relativi al processo in questione - 100% Salvo privacy	Da inserire al monitoraggio previsto nel PTPCT al 30/11/2024
Definizione di standard di comportamento	Numero di incontri o comunicazioni effettuate - Min. 1 ordine di servizio	Da inserire al monitoraggio previsto nel PTPCT al 30/11/2024
Regolamentazione	Verifica adozione del regolamento di gestione del processo o di attività - SI/NO	Da inserire al monitoraggio previsto nel PTPCT al 30/11/2024
Semplificazione	Verifica di documentazione sistematizzata e semplificazione il processo - SI/NO	Da inserire al monitoraggio previsto nel PTPCT al 30/11/2024
Formazione	Effettuazione di un corso di formazione - SI/NO	Da inserire al monitoraggio previsto nel PTPCT al 30/11/2024
Sensibilizzazione e partecipazione	Numero di iniziative svolte ed evidenza dei contributi raccolti Min. 1 news sul sito	Da inserire al monitoraggio previsto nel PTPCT al 30/11/2024
Rotazione	Percentuale di pratiche relative al processo ruotate sul totale 2%	Da inserire al monitoraggio previsto nel PTPCT al 30/11/2024
Segnalazione e protezione	Azioni particolari per agevolare, sensibilizzare, garantire i segnalanti Realizzare una brochure da distribuire ai dipendenti con le istruzioni	Da inserire al monitoraggio previsto nel PTPCT al 30/11/2024
Disciplina del conflitto di interessi	Specifiche previsioni su casi particolari di conflitto di interessi tipiche del processo Da definire con apposito provvedimento	Da inserire al monitoraggio previsto nel PTPCT al 30/11/2024
Regolazione dei rapporti con i "rappresentanti di lobbies"	Attività volta a regolare il confronto con le lobbies e strumenti di controllo Da definire con apposito provvedimento	Da inserire al monitoraggio previsto nel PTPCT al 30/11/2024
Misure specifiche per questo trattamento	[NESSUNA]	Da inserire al monitoraggio previsto nel PTPCT al 30/11/2024

*** L'allegato 1 al PNA 2019 propone una scansione temporale sia delle azioni che del relativo monitoraggio (*CFR Tabella n. 6 pag. 45 - All.to 1 PNA 2019*); in sede di aggiornamento si ritiene di stabilire il termine del 30/11/2024, per fare il monitoraggio delle misure e dei relativi indicatori.

Nell'aggiornamento al piano 2025 si potrà applicare eventualmente una programmazione più puntuale.

Scheda n. **29**; **Stima del livello di esposizione al rischio corruttivo e dei successivi trattamento e monitoraggio**, del processo denominato:

Accertamenti e controlli sugli abusi edilizi e sull'uso del territorio

Tabella – 3A – termini di approvazione, validazione, monitoraggio ed eventuale riesame

Azione eseguita	Data	Qualifica soggetto e firma
Approvazione a cura del/dei responsabile/i del/dei settore/i interessati	Inserire data della proposta di PTCP	Generalità e titolo del responsabile a cui ricondurre il processo + sua firma
Validazione del R.P.C.T. per l'inserimento nel P.T.P.C.T. 2024-26	Inserire data della proposta di PTCP	Generalità del RPCT + sua firma
Monitoraggio di RPCT e OIV (nucleo di valutazione)	Inserire data futuro MONITORAGGIO	Generalità OIV (nucleo di valutazione) + sua firma
Eventuale riesame per aggiornamento PTPCT 2024-26	Inserire data futuro RIESAME	Generalità e titolo del responsabile a cui ricondurre il processo + sua firma

Il catalogo dei rischi corruttivi a cui questo processo può essere sottoposto è stato definito nel paragrafo 2.5. del PTPCT; ma nel 2020 si ritiene oltremodo complessa una specifica individuazione per ciascun processo dei singoli rischi; pertanto la stima effettuata è relativa, non ad uno specifico rischio corruttivo, ma ad un **generico pericolo di eventi corruttivi**.

Tabella – 3B – stima di livello di esposizione al rischio corruttivo

Indicatori per la stima quantitativa <i>(CFR BOX n. 9 pag. 34 - All.to 1 PNA 2019)</i>	Punti *	Note di monitoraggio
Livello di interesse “esterno”: la presenza di interessi, anche economici, rilevanti e di benefici per i destinatari del processo determina un incremento del rischio	4.5	Da inserire al monitoraggio previsto nel PTPCT al 30/11/2024
Grado di discrezionalità del decisore interno: la presenza di un processo decisionale altamente discrezionale determina un incremento del rischio rispetto ad un processo decisionale altamente vincolato;	4.5	
Manifestazione di eventi corruttivi in passato: se l'attività è stata già oggetto di eventi corruttivi in passato nell'amministrazione o in altre realtà simili, il rischio aumenta;	3.5	
Opacità del processo decisionale: l'adozione di strumenti di trasparenza sostanziale, e non solo formale, riduce il rischio;	3.5	
Scarsa collaborazione del responsabile del processo o dell'attività nella costruzione, aggiornamento e monitoraggio del piano: la scarsa collaborazione può segnalare un deficit di attenzione al tema	1.5	
Mancata attuazione delle misure di trattamento: l'attuazione di misure di trattamento si associa ad una minore possibilità di accadimento di fatti corruttivi	4.5	
Totale	22	Punt. massimo ** 4.5

* Nessuna probabilità = 0; Poco probabile = 1; Probabile 3; Altamente probabile = 5; Accertato negli ultimi 5 anni = 7

** Il punteggio massimo è quello assegnato ad almeno un indicatore; il punteggio medio è quello ottenuto dal totale/6 (n. indicatori)

Tabella - 3C: Stima qualitativa del rischio corruttivo

Secondo una valutazione basata sui parametri di cui al paragrafo 2.9. - riquadro azzurro - del PTPCT (CFR BOX n. 8 pag. 34 - All.to 1 PNA 2019) il responsabile o i responsabili di settore interessati ritengono che questo processo sia esposto a rischio corruttivo in questi termini:

RISCHIO ALTO

Tabella – 3D – misure generali per l’abbattimento del rischio da applicare a questo trattamento

Per abbattere il rischio corruttivo come delineato nelle tabelle 3B e 3C si ritiene che nel triennio vadano applicate queste misure di carattere generale, da sottoporre a monitoraggio **al termine di ogni esercizio** prima dell'aggiornamento del PTPCT:

Misure generali <i>(CFR box n. 11 pag. 40 – All.to 1 PNA 2019)</i>	Indicatori di monitoraggio richiesti <i>(CFR Tabella n. 5 pag. 44 - All.to 1 PNA 2019)</i>	Esiti del monitoraggio
Controllo	Percentuale di controlli effettuati su numero di pratiche/provvedimenti .. 10%	Da inserire al monitoraggio previsto nel PTPCT al 30/11/2024
Trasparenza	Percentuale di atti pubblicati relativi al processo in questione - 100% Salvo privacy	Da inserire al monitoraggio previsto nel PTPCT al 30/11/2024
Definizione di standard di comportamento	Numero di incontri o comunicazioni effettuate - SETTIMANALE	Da inserire al monitoraggio previsto nel PTPCT al 30/11/2024
Regolamentazione	Verifica adozione del regolamento di gestione del processo o di attività - SI	Da inserire al monitoraggio previsto nel PTPCT al 30/11/2024
Semplificazione	Verifica di documentazione sistematizzata e semplifichino il processo - SI	Da inserire al monitoraggio previsto nel PTPCT al 30/11/2024
Formazione	Effettuazione di un corso di formazione - SI	Da inserire al monitoraggio previsto nel PTPCT al 30/11/2024
Sensibilizzazione e partecipazione	Numero di iniziative svolte ed evidenza dei contributi raccolti se necessario	Da inserire al monitoraggio previsto nel PTPCT al 30/11/2024
Rotazione	Percentuale di pratiche relative al processo ruotate sul totale 0%	Da inserire al monitoraggio previsto nel PTPCT al 30/11/2024
Segnalazione e protezione	Azioni particolari per agevolare, sensibilizzare, garantire i segnalanti Realizzare una brochure da distribuire ai dipendenti con le istruzioni	Da inserire al monitoraggio previsto nel PTPCT al 30/11/2024
Disciplina del conflitto di interessi	Specifiche previsioni su casi particolari di conflitto di interessi tipiche del processo Non necessario	Da inserire al monitoraggio previsto nel PTPCT al 30/11/2024
Regolazione dei rapporti con i “rappresentanti di lobbies”	Attività volta a regolare il confronto con le lobbies e strumenti di controllo Non necessario	Da inserire al monitoraggio previsto nel PTPCT al 30/11/2024
Misure specifiche per questo trattamento	NESSUNA	Da inserire al monitoraggio previsto nel PTPCT al 30/11/2024

*** L'allegato 1 al PNA 2019 propone una scansione temporale sia delle azioni che del relativo monitoraggio (CFR Tabella n. 6 pag. 45 - All.to 1 PNA 2019); in sede di aggiornamento si ritiene di stabilire il termine del **30/11/2024**, per fare il monitoraggio delle misure e dei relativi indicatori.

Nell'aggiornamento al piano 2025 si potrà applicare eventualmente una programmazione più puntuale.

Scheda n. **30**; **Stima del livello di esposizione al rischio corruttivo e dei successivi trattamento e monitoraggio**, del processo denominato:

Selezione per l'affidamento di incarichi professionali

Tabella – 3A – termini di approvazione, validazione, monitoraggio ed eventuale riesame

Azione eseguita	Data	Qualifica soggetto e firma
Approvazione a cura del/dei responsabile/i del/dei settore/i interessati	Inserire data della proposta di PTCP	Generalità e titolo del responsabile a cui ricondurre il processo + sua firma
Validazione del R.P.C.T. per l'inserimento nel P.T.P.C.T. 2024-26	Inserire data della proposta di PTCP	Generalità del RPCT + sua firma
Monitoraggio di RPCT e OIV (nucleo di valutazione)	Inserire data futuro MONITORAGGIO	Generalità OIV (nucleo di valutazione) + sua firma
Eventuale riesame per aggiornamento PTPCT 2024-26	Inserire data futuro RIESAME	Generalità e titolo del responsabile a cui ricondurre il processo + sua firma

Il catalogo dei rischi corruttivi a cui questo processo può essere sottoposto è stato definito nel paragrafo 2.5. del PTPCT; ma nel 2020 si ritiene oltremodo complessa una specifica individuazione per ciascun processo dei singoli rischi; pertanto la stima effettuata è relativa, non ad uno specifico rischio corruttivo, ma ad un **generico pericolo di eventi corruttivi**.

Tabella – 3B – stima di livello di esposizione al rischio corruttivo

Indicatori per la stima quantitativa (CFR BOX n. 9 pag. 34 - All.to 1 PNA 2019)	Punti *	Note di monitoraggio
Livello di interesse "esterno": la presenza di interessi, anche economici, rilevanti e di benefici per i destinatari del processo determina un incremento del rischio	4.5	Da inserire al monitoraggio previsto nel PTPCT al 30/11/2024
Grado di discrezionalità del decisore interno: la presenza di un processo decisionale altamente discrezionale determina un incremento del rischio rispetto ad un processo decisionale altamente vincolato;	4.5	
Manifestazione di eventi corruttivi in passato: se l'attività è stata già oggetto di eventi corruttivi in passato nell'amministrazione o in altre realtà simili, il rischio aumenta;	1.0	
Opacità del processo decisionale: l'adozione di strumenti di trasparenza sostanziale, e non solo formale, riduce il rischio;	4.5	
Scarsa collaborazione del responsabile del processo o dell'attività nella costruzione, aggiornamento e monitoraggio del piano: la scarsa collaborazione può segnalare un deficit di attenzione al tema	2.5	
Mancata attuazione delle misure di trattamento: l'attuazione di misure di trattamento si associa ad una minore possibilità di accadimento di fatti corruttivi	3.0	
Totale	20	Punt. massimo ** 4.5

* Nessuna probabilità = 0; Poco probabile = 1; Probabile 3; Altamente probabile = 5; Accertato negli ultimi 5 anni = 7

** Il punteggio massimo è quello assegnato ad almeno un indicatore; il punteggio medio è quello ottenuto dal totale/6 (n. indicatori)

Tabella - 3C: Stima qualitativa del rischio corruttivo

Secondo una valutazione basata sui parametri di cui al paragrafo 2.9. - riquadro azzurro - del PTPCT (CFR BOX n. 8 pag. 34 - All.to 1 PNA 2019) il responsabile o i responsabili di settore interessati ritengono che questo processo sia esposto a rischio corruttivo in questi termini:

Rischio alto

Tabella – 3D – misure generali per l'abbattimento del rischio da applicare a questo trattamento

Per abbattere il rischio corruttivo come delineato nelle tabelle 3B e 3C si ritiene che nel triennio vadano applicate queste misure di carattere generale, da sottoporre a monitoraggio **al termine di ogni esercizio***** prima dell'aggiornamento del PTPCT:

Misure generali (CFR box n. 11 pag. 40 – All.to 1 PNA 2019)	Indicatori di monitoraggio richiesti (CFR Tabella n. 5 pag. 44 - All.to 1 PNA 2019)	Esiti del monitoraggio
Controllo	Percentuale di controlli effettuati su numero di pratiche/provvedimenti 10%	Da inserire al monitoraggio previsto nel PTPCT al 30/11/2024
Trasparenza	Percentuale di atti pubblicati relativi al processo in questione - 100% Salvo privacy	Da inserire al monitoraggio previsto nel PTPCT al 30/11/2024
Definizione di standard di comportamento	Numero di incontri o comunicazioni effettuate - ad occorrenza	Da inserire al monitoraggio previsto nel PTPCT al 30/11/2024
Regolamentazione	Verifica adozione del regolamento di gestione del processo o di attività - SI	Da inserire al monitoraggio previsto nel PTPCT al 30/11/2024
Semplificazione	Verifica di documentazione sistematizzata e semplifichino il processo - SI	Da inserire al monitoraggio previsto nel PTPCT al 30/11/2024
Formazione	Effettuazione di un corso di formazione - SI	Da inserire al monitoraggio previsto nel PTPCT al 30/11/2024
Sensibilizzazione e partecipazione	Numero di iniziative svolte ed evidenza dei contributi - news sul sito	Da inserire al monitoraggio previsto nel PTPCT al 30/11/2024
Rotazione	Percentuale di pratiche relative al processo ruotate sul totale 0%	Da inserire al monitoraggio previsto nel PTPCT al 30/11/2024
Segnalazione e protezione	Azioni particolari per agevolare, sensibilizzare, garantire i segnalanti Realizzare una brochure da distribuire ai dipendenti con le istruzioni	Da inserire al monitoraggio previsto nel PTPCT al 30/11/2024
Disciplina del conflitto di interessi	Specifiche previsioni su casi particolari di conflitto di interessi tipiche del processo Definite in apposito provvedimento	Da inserire al monitoraggio previsto nel PTPCT al 30/11/2024
Regolazione dei rapporti con i "rappresentanti di lobbies"	Attività volta a regolare il confronto con le lobbies e strumenti di controllo Definite in apposito provvedimento	Da inserire al monitoraggio previsto nel PTPCT al 30/11/2024
Misure specifiche per questo trattamento	Nessuna	Da inserire al monitoraggio previsto nel PTPCT al 30/11/2024

*** L'allegato 1 al PNA 2019 propone una scansione temporale sia delle azioni che del relativo monitoraggio (CFR Tabella n. 6 pag. 45 - All.to 1 PNA 2019); in sede di aggiornamento si ritiene di stabilire il termine del **30/11/2024**, per fare il monitoraggio delle misure e dei relativi indicatori.

Nell'aggiornamento al piano 2025 si potrà applicare eventualmente una programmazione più puntuale.

Scheda n. **31**; **Stima del livello di esposizione al rischio corruttivo e dei successivi trattamento e monitoraggio**, del processo denominato:

Designazione dei rappresentanti dell'ente presso enti, società, fondazioni.

Tabella – 3A – termini di approvazione, validazione, monitoraggio ed eventuale riesame

Azione eseguita	Data	Qualifica soggetto e firma
Approvazione a cura del/dei responsabile/i del/dei settore/i interessati	Inserire data della proposta di PTCP	Generalità e titolo del responsabile a cui ricondurre il processo + sua firma
Validazione del R.P.C.T. per l'inserimento nel P.T.P.C.T. 2024-26	Inserire data della proposta di PTCP	Generalità del RPCT + sua firma
Monitoraggio di RPCT e OIV (nucleo di valutazione)	Inserire data futuro MONITORAGGIO	Generalità OIV (nucleo di valutazione) + sua firma
Eventuale riesame per aggiornamento PTPCT 2024-26	Inserire data futuro RIESAME	Generalità e titolo del responsabile a cui ricondurre il processo + sua firma

Il catalogo dei rischi corruttivi a cui questo processo può essere sottoposto è stato definito nel paragrafo 2.5. del PTPCT; ma nel 2020 si ritiene oltremodo complessa una specifica individuazione per ciascun processo dei singoli rischi; pertanto la stima effettuata è relativa, non ad uno specifico rischio corruttivo, ma ad un **generico pericolo di eventi corruttivi**.

Tabella – 3B – stima di livello di esposizione al rischio corruttivo

Indicatori per la stima quantitativa <i>(CFR BOX n. 9 pag. 34 - All.to 1 PNA 2019)</i>	Punti *	Note di monitoraggio
Livello di interesse "esterno": la presenza di interessi, anche economici, rilevanti e di benefici per i destinatari del processo determina un incremento del rischio	3.5	Da inserire al monitoraggio previsto nel PTPCT al 30/11/2024
Grado di discrezionalità del decisore interno: la presenza di un processo decisionale altamente discrezionale determina un incremento del rischio rispetto ad un processo decisionale altamente vincolato;	3.5	
Manifestazione di eventi corruttivi in passato: se l'attività è stata già oggetto di eventi corruttivi in passato nell'amministrazione o in altre realtà simili, il rischio aumenta;	2.0	
Opacità del processo decisionale: l'adozione di strumenti di trasparenza sostanziale, e non solo formale, riduce il rischio;	3.5	
Scarsa collaborazione del responsabile del processo o dell'attività nella costruzione, aggiornamento e monitoraggio del piano: la scarsa collaborazione può segnalare un deficit di attenzione al tema	2.0	
Mancata attuazione delle misure di trattamento: l'attuazione di misure di trattamento si associa ad una minore possibilità di accadimento di fatti corruttivi	2.5	
Totale	17	Punt. massimo ** 3.5

* Nessuna probabilità = 0; Poco probabile = 1; Probabile 3; Altamente probabile = 5; Accertato negli ultimi 5 anni = 7

** Il punteggio massimo è quello assegnato ad almeno un indicatore; il punteggio medio è quello ottenuto dal totale/6 (n. indicatori)

Tabella - 3C: Stima qualitativa del rischio corruttivo

Secondo una valutazione basata sui parametri di cui al paragrafo 2.9. - riquadro azzurro - del PTPCT (CFR BOX n. 8 pag. 34 - All.to 1 PNA 2019) il responsabile o i responsabili di settore interessati ritengono che questo processo sia esposto a rischio corruttivo in questi termini:

Rischio medio

Tabella – 3D – misure generali per l'abbattimento del rischio da applicare a questo trattamento

Per abbattere il rischio corruttivo come delineato nelle tabelle 3B e 3C si ritiene che nel triennio vadano applicate queste misure di carattere generale, da sottoporre a monitoraggio **al termine di ogni esercizio***** prima dell'aggiornamento del PTPCT:

Misure generali <i>(CFR box n. 11 pag. 40 – All.to 1 PNA 2019)</i>	Indicatori di monitoraggio richiesti <i>(CFR Tabella n. 5 pag. 44 - All.to 1 PNA 2019)</i>	Esiti del monitoraggio
Controllo	Percentuale di controlli effettuati su numero di pratiche/provvedimenti .. 10%	Da inserire al monitoraggio previsto nel PTPCT al 30/11/2024
Trasparenza	Percentuale di atti pubblicati relativi al processo in questione - 100% Salvo privacy	Da inserire al monitoraggio previsto nel PTPCT al 30/11/2024
Definizione di standard di comportamento	Numero di incontri o comunicazioni effettuate - ad occorrenza	Da inserire al monitoraggio previsto nel PTPCT al 30/11/2024
Regolamentazione	Verifica adozione del regolamento di gestione del processo o di attività - SI	Da inserire al monitoraggio previsto nel PTPCT al 30/11/2024
Semplificazione	Verifica di documentazione sistematizzata e semplifichino il processo - SI	Da inserire al monitoraggio previsto nel PTPCT al 30/11/2024
Formazione	Effettuazione di un corso di formazione - NO	Da inserire al monitoraggio previsto nel PTPCT al 30/11/2024
Sensibilizzazione e partecipazione	Numero di iniziative svolte ed evidenza dei contributi raccolti - news sul sito	Da inserire al monitoraggio previsto nel PTPCT al 30/11/2024
Rotazione	Percentuale di pratiche relative al processo ruotate sul totale 0%	Da inserire al monitoraggio previsto nel PTPCT al 30/11/2024
Segnalazione e protezione	Azioni particolari per agevolare, sensibilizzare, garantire i segnalanti Realizzare una brochure da distribuire ai dipendenti con le istruzioni	Da inserire al monitoraggio previsto nel PTPCT al 30/11/2024
Disciplina del conflitto di interessi	Specifiche previsioni su casi particolari di conflitto di interessi tipiche del processo Definite in apposito provvedimento	Da inserire al monitoraggio previsto nel PTPCT al 30/11/2024
Regolazione dei rapporti con i "rappresentanti di lobbies"	Attività volta a regolare il confronto con le lobbies e strumenti di controllo Definite in apposito provvedimento	Da inserire al monitoraggio previsto nel PTPCT al 30/11/2024
Misure specifiche per questo trattamento	Nessuna	Da inserire al monitoraggio previsto nel PTPCT al 30/11/2024

*** L'allegato 1 al PNA 2019 propone una scansione temporale sia delle azioni che del relativo monitoraggio (CFR Tabella n. 6 pag. 45 - All.to 1 PNA 2019); in sede di aggiornamento si ritiene di stabilire il termine del **30/11/2024**, per fare il monitoraggio delle misure e dei relativi indicatori.

Nell'aggiornamento al piano 2025 si potrà applicare eventualmente una programmazione più puntuale.

Scheda n. **32**; **Stima del livello di esposizione al rischio corruttivo e dei successivi trattamento e monitoraggio**, del processo denominato:

Servizi legali, attività processuale del comune (transazioni, costituzioni in giudizio, citazioni, scelta dei legali)

Tabella – 3A – termini di approvazione, validazione, monitoraggio ed eventuale riesame

Azione eseguita	Data	Qualifica soggetto e firma
Approvazione a cura del/dei responsabile/i del/dei settore/i interessati	Inserire data della proposta di PTCP	Generalità e titolo del responsabile a cui ricondurre il processo + sua firma
Validazione del R.P.C.T. per l'inserimento nel P.T.P.C.T. 2024-26	Inserire data della proposta di PTCP	Generalità del RPCT + sua firma
Monitoraggio di RPCT e OIV (nucleo di valutazione)	Inserire data futuro MONITORAGGIO	Generalità OIV (nucleo di valutazione) + sua firma
Eventuale riesame per aggiornamento PTPCT 2024-26	Inserire data futuro RIESAME	Generalità e titolo del responsabile a cui ricondurre il processo + sua firma

Il catalogo dei rischi corruttivi a cui questo processo può essere sottoposto è stato definito nel paragrafo 2.5. del PTPCT; ma nel 2020 si ritiene oltremodo complessa una specifica individuazione per ciascun processo dei singoli rischi; pertanto la stima effettuata è relativa, non ad uno specifico rischio corruttivo, ma ad un **generico pericolo di eventi corruttivi**.

Tabella – 3B – stima di livello di esposizione al rischio corruttivo

Indicatori per la stima quantitativa <i>(CFR BOX n. 9 pag. 34 - All.to 1 PNA 2019)</i>	Punti *	Note di monitoraggio
Livello di interesse "esterno": la presenza di interessi, anche economici, rilevanti e di benefici per i destinatari del processo determina un incremento del rischio	3.0	Da inserire al monitoraggio previsto nel PTPCT al 30/11/2024
Grado di discrezionalità del decisore interno: la presenza di un processo decisionale altamente discrezionale determina un incremento del rischio rispetto ad un processo decisionale altamente vincolato;	3.5	
Manifestazione di eventi corruttivi in passato: se l'attività è stata già oggetto di eventi corruttivi in passato nell'amministrazione o in altre realtà simili, il rischio aumenta;	1.0	
Opacità del processo decisionale: l'adozione di strumenti di trasparenza sostanziale, e non solo formale, riduce il rischio;	3.5	
Scarsa collaborazione del responsabile del processo o dell'attività nella costruzione, aggiornamento e monitoraggio del piano: la scarsa collaborazione può segnalare un deficit di attenzione al tema	2.0	
Mancata attuazione delle misure di trattamento: l'attuazione di misure di trattamento si associa ad una minore possibilità di accadimento di fatti corruttivi	2.0	
Totale	15	Punt. massimo ** 3.5

* Nessuna probabilità = 0; Poco probabile = 1; Probabile 3; Altamente probabile = 5; Accertato negli ultimi 5 anni = 7

** Il punteggio massimo è quello assegnato ad almeno un indicatore; il punteggio medio è quello ottenuto dal totale/6 (n. indicatori)

Tabella - 3C: Stima qualitativa del rischio corruttivo

Secondo una valutazione basata sui parametri di cui al paragrafo 2.9. - riquadro azzurro - del PTPCT (CFR BOX n. 8 pag. 34 - All.to 1 PNA 2019) il responsabile o i responsabili di settore interessati ritengono che questo processo sia esposto a rischio corruttivo in questi termini:

Rischio basso

Tabella – 3D – misure generali per l'abbattimento del rischio da applicare a questo trattamento

Per abbattere il rischio corruttivo come delineato nelle tabelle 3B e 3C si ritiene che nel triennio vadano applicate queste misure di carattere generale, da sottoporre a monitoraggio **al termine di ogni esercizio***** prima dell'aggiornamento del PTPCT:

Misure generali <i>(CFR box n. 11 pag. 40 – All.to 1 PNA 2019)</i>	Indicatori di monitoraggio richiesti <i>(CFR Tabella n. 5 pag. 44 - All.to 1 PNA 2019)</i>	Esiti del monitoraggio
Controllo	Percentuale di controlli effettuati su numero di pratiche/provvedimenti .. 10%	Da inserire al monitoraggio previsto nel PTPCT al 30/11/2024
Trasparenza	Percentuale di atti pubblicati relativi al processo in questione - 100% Salvo privacy	Da inserire al monitoraggio previsto nel PTPCT al 30/11/2024
Definizione di standard di comportamento	Numero di incontri o comunicazioni effettuate - ad occorrenza	Da inserire al monitoraggio previsto nel PTPCT al 30/11/2024
Regolamentazione	Verifica adozione del regolamento di gestione del processo o di attività - SI	Da inserire al monitoraggio previsto nel PTPCT al 30/11/2024
Semplificazione	Verifica di documentazione sistematizzata e semplifichino il processo - SI	Da inserire al monitoraggio previsto nel PTPCT al 30/11/2024
Formazione	Effettuazione di un corso di formazione - SI	Da inserire al monitoraggio previsto nel PTPCT al 30/11/2024
Sensibilizzazione e partecipazione	Numero di iniziative svolte ed evidenza dei contributi raccolti - news sul sito	Da inserire al monitoraggio previsto nel PTPCT al 30/11/2024
Rotazione	Percentuale di pratiche relative al processo ruotate sul totale 0%	Da inserire al monitoraggio previsto nel PTPCT al 30/11/2024
Segnalazione e protezione	Azioni particolari per agevolare, sensibilizzare, garantire i segnalanti Realizzare una brochure da distribuire ai dipendenti con le istruzioni	Da inserire al monitoraggio previsto nel PTPCT al 30/11/2024
Disciplina del conflitto di interessi	Specifiche previsioni su casi particolari di conflitto di interessi tipiche del processo Definite in apposito provvedimento	Da inserire al monitoraggio previsto nel PTPCT al 30/11/2024
Regolazione dei rapporti con i "rappresentanti di lobbies"	Attività volta a regolare il confronto con le lobbies e strumenti di controllo Definite in apposito provvedimento	Da inserire al monitoraggio previsto nel PTPCT al 30/11/2024
Misure specifiche per questo trattamento	Nessuna	Da inserire al monitoraggio previsto nel PTPCT al 30/11/2024

*** L'allegato 1 al PNA 2019 propone una scansione temporale sia delle azioni che del relativo monitoraggio (CFR Tabella n. 6 pag. 45 - All.to 1 PNA 2019); in sede di aggiornamento si ritiene di stabilire il termine del **30/11/2024**, per fare il monitoraggio delle misure e dei relativi indicatori.

Nell'aggiornamento al piano 2025 si potrà applicare eventualmente una programmazione più puntuale.

Scheda n. **33**; **Stima del livello di esposizione al rischio corruttivo e dei successivi trattamento e monitoraggio**, del processo denominato:

Supporto e controllo attività produttive, autorizzazioni e permessi

Tabella – 3A – termini di approvazione, validazione, monitoraggio ed eventuale riesame

Azione eseguita	Data	Qualifica soggetto e firma
Approvazione a cura del/dei responsabile/i del/dei settore/i interessati	Inserire data della proposta di PTCP	Generalità e titolo del responsabile a cui ricondurre il processo + sua firma
Validazione del R.P.C.T. per l'inserimento nel P.T.P.C.T. 2024-26	Inserire data della proposta di PTCP	Generalità del RPCT + sua firma
Monitoraggio di RPCT e OIV (nucleo di valutazione)	Inserire data futuro MONITORAGGIO	Generalità OIV (nucleo di valutazione) + sua firma
Eventuale riesame per aggiornamento PTPCT 2024-26	Inserire data futuro RIESAME	Generalità e titolo del responsabile a cui ricondurre il processo + sua firma

Il catalogo dei rischi corruttivi a cui questo processo può essere sottoposto è stato definito nel paragrafo 2.5. del PTPCT; ma nel 2020 si ritiene oltremodo complessa una specifica individuazione per ciascun processo dei singoli rischi; pertanto la stima effettuata è relativa, non ad uno specifico rischio corruttivo, ma ad un **generico pericolo di eventi corruttivi**.

Tabella – 3B – stima di livello di esposizione al rischio corruttivo

Indicatori per la stima quantitativa <i>(CFR BOX n. 9 pag. 34 - All.to 1 PNA 2019)</i>	Punti *	Note di monitoraggio
Livello di interesse "esterno": la presenza di interessi, anche economici, rilevanti e di benefici per i destinatari del processo determina un incremento del rischio	3.5	Da inserire al monitoraggio previsto nel PTPCT al 30/11/2024
Grado di discrezionalità del decisore interno: la presenza di un processo decisionale altamente discrezionale determina un incremento del rischio rispetto ad un processo decisionale altamente vincolato;	3.5	
Manifestazione di eventi corruttivi in passato: se l'attività è stata già oggetto di eventi corruttivi in passato nell'amministrazione o in altre realtà simili, il rischio aumenta;	1.0	
Opacità del processo decisionale: l'adozione di strumenti di trasparenza sostanziale, e non solo formale, riduce il rischio;	4.0	
Scarsa collaborazione del responsabile del processo o dell'attività nella costruzione, aggiornamento e monitoraggio del piano: la scarsa collaborazione può segnalare un deficit di attenzione al tema	2.0	
Mancata attuazione delle misure di trattamento: l'attuazione di misure di trattamento si associa ad una minore possibilità di accadimento di fatti corruttivi	2.0	
Totale	16	Punt. massimo ** 3.5

* Nessuna probabilità = 0; Poco probabile = 1; Probabile 3; Altamente probabile = 5; Accertato negli ultimi 5 anni = 7

** Il punteggio massimo è quello assegnato ad almeno un indicatore; il punteggio medio è quello ottenuto dal totale/6 (n. indicatori)

Tabella - 3C: Stima qualitativa del rischio corruttivo

Secondo una valutazione basata sui parametri di cui al paragrafo 2.9. - riquadro azzurro - del PTPCT (CFR BOX n. 8 pag. 34 - All.to 1 PNA 2019) il responsabile o i responsabili di settore interessati ritengono che questo processo sia esposto a rischio corruttivo in questi termini:

Rischio basso

Tabella – 3D – misure generali per l'abbattimento del rischio da applicare a questo trattamento

Per abbattere il rischio corruttivo come delineato nelle tabelle 3B e 3C si ritiene che nel triennio vadano applicate queste misure di carattere generale, da sottoporre a monitoraggio **al termine di ogni esercizio** prima dell'aggiornamento del PTPCT:

Misure generali <i>(CFR box n. 11 pag. 40 – All.to 1 PNA 2019)</i>	Indicatori di monitoraggio richiesti <i>(CFR Tabella n. 5 pag. 44 - All.to 1 PNA 2019)</i>	Esiti del monitoraggio
Controllo	Percentuale di controlli effettuati su numero di pratiche/provvedimenti .. 10%	Da inserire al monitoraggio previsto nel PTPCT al 30/11/2024
Trasparenza	Percentuale di atti pubblicati relativi al processo in questione - 100% Salvo privacy	Da inserire al monitoraggio previsto nel PTPCT al 30/11/2024
Definizione di standard di comportamento	Numero di incontri o comunicazioni effettuate - ad occorrenza	Da inserire al monitoraggio previsto nel PTPCT al 30/11/2024
Regolamentazione	Verifica adozione del regolamento di gestione del processo o di attività - SI/NO	Da inserire al monitoraggio previsto nel PTPCT al 30/11/2024
Semplificazione	Verifica di documentazione sistematizzata e semplifichino il processo - SI	Da inserire al monitoraggio previsto nel PTPCT al 30/11/2024
Formazione	Effettuazione di un corso di formazione - SI	Da inserire al monitoraggio previsto nel PTPCT al 30/11/2024
Sensibilizzazione e partecipazione	Numero di iniziative svolte ed evidenza dei contributi raccolti news sul sito	Da inserire al monitoraggio previsto nel PTPCT al 30/11/2024
Rotazione	Percentuale di pratiche relative al processo ruotate sul totale 0%	Da inserire al monitoraggio previsto nel PTPCT al 30/11/2024
Segnalazione e protezione	Azioni particolari per agevolare, sensibilizzare, garantire i segnalanti Realizzare una brochure da distribuire ai dipendenti con le istruzioni	Da inserire al monitoraggio previsto nel PTPCT al 30/11/2024
Disciplina del conflitto di interessi	Specifiche previsioni su casi particolari di conflitto di interessi tipiche del processo Definite in apposito provvedimento	Da inserire al monitoraggio previsto nel PTPCT al 30/11/2024
Regolazione dei rapporti con i "rappresentanti di lobbies"	Attività volta a regolare il confronto con le lobbies e strumenti di controllo Definite in apposito provvedimento	Da inserire al monitoraggio previsto nel PTPCT al 30/11/2024
Misure specifiche per questo trattamento	Nessuna	Da inserire al monitoraggio previsto nel PTPCT al 30/11/2024

*** L'allegato 1 al PNA 2019 propone una scansione temporale sia delle azioni che del relativo monitoraggio (CFR *Tabella n. 6 pag. 45 - All.to 1 PNA 2019*); in sede di aggiornamento si ritiene di stabilire il termine del 30/11/2024, per fare il monitoraggio delle misure e dei relativi indicatori.

Nell'aggiornamento al piano 2025 si potrà applicare eventualmente una programmazione più puntuale.

Scheda n. **34**; **Stima del livello di esposizione al rischio corruttivo e dei successivi trattamento e monitoraggio**, del processo denominato:

Raccolta e smaltimento rifiuti, servizi ambientali

Tabella – 3A – termini di approvazione, validazione, monitoraggio ed eventuale riesame

Azione eseguita	Data	Qualifica soggetto e firma
Approvazione a cura del/dei responsabile/i del/dei settore/i interessati	Inserire data della proposta di PTCP	Generalità e titolo del responsabile a cui ricondurre il processo + sua firma
Validazione del R.P.C.T. per l'inserimento nel P.T.P.C.T. 2024-26	Inserire data della proposta di PTCP	Generalità del RPCT + sua firma
Monitoraggio di RPCT e OIV (nucleo di valutazione)	Inserire data futuro MONITORAGGIO	Generalità OIV (nucleo di valutazione) + sua firma
Eventuale riesame per aggiornamento PTPCT 2024-26	Inserire data futuro RIESAME	Generalità e titolo del responsabile a cui ricondurre il processo + sua firma

Il catalogo dei rischi corruttivi a cui questo processo può essere sottoposto è stato definito nel paragrafo 2.5. del PTPCT; ma nel 2020 si ritiene oltremodo complessa una specifica individuazione per ciascun processo dei singoli rischi; pertanto la stima effettuata è relativa, non ad uno specifico rischio corruttivo, ma ad un **generico pericolo di eventi corruttivi**.

Tabella – 3B – stima di livello di esposizione al rischio corruttivo

Indicatori per la stima quantitativa <i>(CFR BOX n. 9 pag. 34 - All.to 1 PNA 2019)</i>	Punti *	Note di monitoraggio
Livello di interesse “esterno”: la presenza di interessi, anche economici, rilevanti e di benefici per i destinatari del processo determina un incremento del rischio	4.5	Da inserire al monitoraggio previsto nel PTPCT al 30/11/2024
Grado di discrezionalità del decisore interno: la presenza di un processo decisionale altamente discrezionale determina un incremento del rischio rispetto ad un processo decisionale altamente vincolato;	3.5	
Manifestazione di eventi corruttivi in passato: se l'attività è stata già oggetto di eventi corruttivi in passato nell'amministrazione o in altre realtà simili, il rischio aumenta;	3.5	
Opacità del processo decisionale: l'adozione di strumenti di trasparenza sostanziale, e non solo formale, riduce il rischio;	3.5	
Scarsa collaborazione del responsabile del processo o dell'attività nella costruzione, aggiornamento e monitoraggio del piano: la scarsa collaborazione può segnalare un deficit di attenzione al tema	2.5	
Mancata attuazione delle misure di trattamento: l'attuazione di misure di trattamento si associa ad una minore possibilità di accadimento di fatti corruttivi	4.5	
Totale	22	Punt. massimo ** 4.5

* Nessuna probabilità = 0; Poco probabile = 1; Probabile 3; Altamente probabile = 5; Accertato negli ultimi 5 anni = 7

** Il punteggio massimo è quello assegnato ad almeno un indicatore; il punteggio medio è quello ottenuto dal totale/6 (n. indicatori)

Tabella - 3C: Stima qualitativa del rischio corruttivo

Secondo una valutazione basata sui parametri di cui al paragrafo 2.9. - riquadro azzurro - del PTPCT (CFR BOX n. 8 pag. 34 - All.to 1 PNA 2019) il responsabile o i responsabili di settore interessati ritengono che questo processo sia esposto a rischio corruttivo in questi termini:

RISCHIO ALTO

Tabella – 3D – misure generali per l’abbattimento del rischio da applicare a questo trattamento

Per abbattere il rischio corruttivo come delineato nelle tabelle 3B e 3C si ritiene che nel triennio vadano applicate queste misure di carattere generale, da sottoporre a monitoraggio **al termine di ogni esercizio** prima dell'aggiornamento del PTPCT:

Misure generali <i>(CFR box n. 11 pag. 40 – All.to 1 PNA 2019)</i>	Indicatori di monitoraggio richiesti <i>(CFR Tabella n. 5 pag. 44 - All.to 1 PNA 2019)</i>	Esiti del monitoraggio
Controllo	Percentuale di controlli effettuati su numero di pratiche/provvedimenti .. 10%	Da inserire al monitoraggio previsto nel PTPCT al 30/11/2024
Trasparenza	Percentuale di atti pubblicati relativi al processo in questione - 100% Salvo privacy	Da inserire al monitoraggio previsto nel PTPCT al 30/11/2024
Definizione di standard di comportamento	Numero di incontri o comunicazioni effettuate - SETTIMANALI	Da inserire al monitoraggio previsto nel PTPCT al 30/11/2024
Regolamentazione	Verifica adozione del regolamento di gestione del processo o di attività - SI	Da inserire al monitoraggio previsto nel PTPCT al 30/11/2024
Semplificazione	Verifica di documentazione sistematizzata e semplifichino il processo - SI	Da inserire al monitoraggio previsto nel PTPCT al 30/11/2024
Formazione	Effettuazione di un corso di formazione - SI	Da inserire al monitoraggio previsto nel PTPCT al 30/11/2024
Sensibilizzazione e partecipazione	Numero di iniziative svolte ed evidenza dei contributi raccolti news sul sito	Da inserire al monitoraggio previsto nel PTPCT al 30/11/2024
Rotazione	Percentuale di pratiche relative al processo ruotate sul totale 10%	Da inserire al monitoraggio previsto nel PTPCT al 30/11/2024
Segnalazione e protezione	Azioni particolari per agevolare, sensibilizzare, garantire i segnalanti Realizzare una brochure da distribuire ai dipendenti con le istruzioni	Da inserire al monitoraggio previsto nel PTPCT al 30/11/2024
Disciplina del conflitto di interessi	Specifiche previsioni su casi particolari di conflitto di interessi tipiche del processo Non necessario	Da inserire al monitoraggio previsto nel PTPCT al 30/11/2024
Regolazione dei rapporti con i “rappresentanti di lobbies”	Attività volta a regolare il confronto con le lobbies e strumenti di controllo Non necessario	Da inserire al monitoraggio previsto nel PTPCT al 30/11/2024
Misure specifiche per questo trattamento	NESSUNA	Da inserire al monitoraggio previsto nel PTPCT al 30/11/2024

*** L'allegato 1 al PNA 2019 propone una scansione temporale sia delle azioni che del relativo monitoraggio (CFR Tabella n. 6 pag. 45 - All.to 1 PNA 2019); in sede di aggiornamento si ritiene di stabilire il termine del **30/11/2024**, per fare il monitoraggio delle misure e dei relativi indicatori.

Nell'aggiornamento al piano 2025 si potrà applicare eventualmente una programmazione più puntuale.

Scheda n. **35**; **Stima del livello di esposizione al rischio corruttivo e dei successivi trattamento e monitoraggio**, del processo denominato:

Gestione dei servizi fognari e di depurazione

Tabella – 3A – termini di approvazione, validazione, monitoraggio ed eventuale riesame

Azione eseguita	Data	Qualifica soggetto e firma
Approvazione a cura del/dei responsabile/i del/dei settore/i interessati	Inserire data della proposta di PTCP	Generalità e titolo del responsabile a cui ricondurre il processo + sua firma
Validazione del R.P.C.T. per l'inserimento nel P.T.P.C.T. 2024-26	Inserire data della proposta di PTCP	Generalità del RPCT + sua firma
Monitoraggio di RPCT e OIV (nucleo di valutazione)	Inserire data futuro MONITORAGGIO	Generalità OIV (nucleo di valutazione) + sua firma
Eventuale riesame per aggiornamento PTPCT 2024-26	Inserire data futuro RIESAME	Generalità e titolo del responsabile a cui ricondurre il processo + sua firma

Il catalogo dei rischi corruttivi a cui questo processo può essere sottoposto è stato definito nel paragrafo 2.5. del PTPCT; ma nel 2020 si ritiene oltremodo complessa una specifica individuazione per ciascun processo dei singoli rischi; pertanto la stima effettuata è relativa, non ad uno specifico rischio corruttivo, ma ad un **generico pericolo di eventi corruttivi**.

Tabella – 3B – stima di livello di esposizione al rischio corruttivo

Indicatori per la stima quantitativa (CFR BOX n. 9 pag. 34 - All.to 1 PNA 2019)	Punti *	Note di monitoraggio
Livello di interesse "esterno": la presenza di interessi, anche economici, rilevanti e di benefici per i destinatari del processo determina un incremento del rischio	4.5	Da inserire al monitoraggio previsto nel PTPCT al 30/11/2024
Grado di discrezionalità del decisore interno: la presenza di un processo decisionale altamente discrezionale determina un incremento del rischio rispetto ad un processo decisionale altamente vincolato;	3.5	
Manifestazione di eventi corruttivi in passato: se l'attività è stata già oggetto di eventi corruttivi in passato nell'amministrazione o in altre realtà simili, il rischio aumenta;	3.5	
Opacità del processo decisionale: l'adozione di strumenti di trasparenza sostanziale, e non solo formale, riduce il rischio;	3.5	
Scarsa collaborazione del responsabile del processo o dell'attività nella costruzione, aggiornamento e monitoraggio del piano: la scarsa collaborazione può segnalare un deficit di attenzione al tema	3.5	
Mancata attuazione delle misure di trattamento: l'attuazione di misure di trattamento si associa ad una minore possibilità di accadimento di fatti corruttivi	4.5	
Totale	23	Punt. massimo ** 4.5

* Nessuna probabilità = 0; Poco probabile = 1; Probabile 3; Altamente probabile = 5; Accertato negli ultimi 5 anni = 7

** Il punteggio massimo è quello assegnato ad almeno un indicatore; il punteggio medio è quello ottenuto dal totale/6 (n. indicatori)

Tabella - 3C: Stima qualitativa del rischio corruttivo

Secondo una valutazione basata sui parametri di cui al paragrafo 2.9. - riquadro azzurro - del PTPCT (CFR BOX n. 8 pag. 34 - All.to 1 PNA 2019) il responsabile o i responsabili di settore interessati ritengono che questo processo sia esposto a rischio corruttivo in questi termini:

RISCHIO ALTO
SERVIZIO AFFIDATO ALL'ENTE GESTORE PARTECIPATO SISAM

Tabella – 3D – misure generali per l'abbattimento del rischio da applicare a questo trattamento

Per abbattere il rischio corruttivo come delineato nelle tabelle 3B e 3C si ritiene che nel triennio vadano applicate queste misure di carattere generale, da sottoporre a monitoraggio **al termine di ogni esercizio** prima dell'aggiornamento del PTPCT:

Misure generali (CFR box n. 11 pag. 40 – All.to 1 PNA 2019)	Indicatori di monitoraggio richiesti (CFR Tabella n. 5 pag. 44 - All.to 1 PNA 2019)	Esiti del monitoraggio
Controllo	Percentuale di controlli effettuati su numero di pratiche/provvedimenti .. 10%	Da inserire al monitoraggio previsto nel PTPCT al 30/11/2024
Trasparenza	Percentuale di atti pubblicati relativi al processo in questione - 100% Salvo privacy	Da inserire al monitoraggio previsto nel PTPCT al 30/11/2024
Definizione di standard di comportamento	Numero di incontri o comunicazioni effettuate - ANNUALE	Da inserire al monitoraggio previsto nel PTPCT al 30/11/2024
Regolamentazione	Verifica adozione del regolamento di gestione del processo o di attività - SI	Da inserire al monitoraggio previsto nel PTPCT al 30/11/2024
Semplificazione	Verifica di documentazione sistematizzata e semplifichino il processo - SI	Da inserire al monitoraggio previsto nel PTPCT al 30/11/2024
Formazione	Effettuazione di un corso di formazione - SI	Da inserire al monitoraggio previsto nel PTPCT al 30/11/2024
Sensibilizzazione e partecipazione	Numero di iniziative svolte ed evidenza dei contributi raccolti news sul sito	Da inserire al monitoraggio previsto nel PTPCT al 30/11/2024
Rotazione	Percentuale di pratiche relative al processo ruotate sul totale 0%	Da inserire al monitoraggio previsto nel PTPCT al 30/11/2024
Segnalazione e protezione	Azioni particolari per agevolare, sensibilizzare, garantire i segnalanti Realizzare una brochure da distribuire ai dipendenti con le istruzioni	Da inserire al monitoraggio previsto nel PTPCT al 30/11/2024
Disciplina del conflitto di interessi	Specifiche previsioni su casi particolari di conflitto di interessi tipiche del processo Non necessario	Da inserire al monitoraggio previsto nel PTPCT al 30/11/2024
Regolazione dei rapporti con i "rappresentanti di lobbies"	Attività volta a regolare il confronto con le lobbies e strumenti di controllo Non necessario	Da inserire al monitoraggio previsto nel PTPCT al 30/11/2024
Misure specifiche per questo trattamento	NESSUNA	Da inserire al monitoraggio previsto nel PTPCT al 30/11/2024

*** L'allegato 1 al PNA 2019 propone una scansione temporale sia delle azioni che del relativo monitoraggio (CFR Tabella n. 6 pag. 45 - All.to 1 PNA 2019); in sede di aggiornamento si ritiene di stabilire il termine del **30/11/2024**, per fare il monitoraggio delle misure e dei relativi indicatori.

Nell'aggiornamento al piano 2025 si potrà applicare eventualmente una programmazione più puntuale.

Scheda n. **36**; **Stima del livello di esposizione al rischio corruttivo e dei successivi trattamento e monitoraggio**, del processo denominato:

Gestione protezione civile

Tabella – 3A – termini di approvazione, validazione, monitoraggio ed eventuale riesame

Azione eseguita	Data	Qualifica soggetto e firma
Approvazione a cura del/dei responsabile/i del/dei settore/i interessati	Inserire data della proposta di PTCP	Generalità e titolo del responsabile a cui ricondurre il processo + sua firma
Validazione del R.P.C.T. per l'inserimento nel P.T.P.C.T. 2024-26	Inserire data della proposta di PTCP	Generalità del RPCT + sua firma
Monitoraggio di RPCT e OIV (nucleo di valutazione)	Inserire data futuro MONITORAGGIO	Generalità OIV (nucleo di valutazione) + sua firma
Eventuale riesame per aggiornamento PTPCT 2024-26	Inserire data futuro RIESAME	Generalità e titolo del responsabile a cui ricondurre il processo + sua firma

Il catalogo dei rischi corruttivi a cui questo processo può essere sottoposto è stato definito nel paragrafo 2.5. del PTPCT; ma nel 2020 si ritiene oltremodo complessa una specifica individuazione per ciascun processo dei singoli rischi; pertanto la stima effettuata è relativa, non ad uno specifico rischio corruttivo, ma ad un **generico pericolo di eventi corruttivi**.

Tabella – 3B – stima di livello di esposizione al rischio corruttivo

Indicatori per la stima quantitativa (CFR BOX n. 9 pag. 34 - All.to 1 PNA 2019)	Punti *	Note di monitoraggio
Livello di interesse "esterno": la presenza di interessi, anche economici, rilevanti e di benefici per i destinatari del processo determina un incremento del rischio	3.5	Da inserire al monitoraggio previsto nel PTPCT al 30/11/2024
Grado di discrezionalità del decisore interno: la presenza di un processo decisionale altamente discrezionale determina un incremento del rischio rispetto ad un processo decisionale altamente vincolato;	3.5	
Manifestazione di eventi corruttivi in passato: se l'attività è stata già oggetto di eventi corruttivi in passato nell'amministrazione o in altre realtà simili, il rischio aumenta;	3.5	
Opacità del processo decisionale: l'adozione di strumenti di trasparenza sostanziale, e non solo formale, riduce il rischio;	3.5	
Scarsa collaborazione del responsabile del processo o dell'attività nella costruzione, aggiornamento e monitoraggio del piano: la scarsa collaborazione può segnalare un deficit di attenzione al tema	1.5	
Mancata attuazione delle misure di trattamento: l'attuazione di misure di trattamento si associa ad una minore possibilità di accadimento di fatti corruttivi	4.5	
Totale	19	Punt. massimo ** 4.5

* Nessuna probabilità = 0; Poco probabile = 1; Probabile 3; Altamente probabile = 5; Accertato negli ultimi 5 anni = 7

** Il punteggio massimo è quello assegnato ad almeno un indicatore; il punteggio medio è quello ottenuto dal totale/6 (n. indicatori)

Tabella - 3C: Stima qualitativa del rischio corruttivo

Secondo una valutazione basata sui parametri di cui al paragrafo 2.9. - riquadro azzurro - del PTPCT (CFR BOX n. 8 pag. 34 - All.to 1 PNA 2019) il responsabile o i responsabili di settore interessati ritengono che questo processo sia esposto a rischio corruttivo in questi termini:

RISCHIO MEDIO

Tabella – 3D – misure generali per l'abbattimento del rischio da applicare a questo trattamento

Per abbattere il rischio corruttivo come delineato nelle tabelle 3B e 3C si ritiene che nel triennio vadano applicate queste misure di carattere generale, da sottoporre a monitoraggio **al termine di ogni esercizio** prima dell'aggiornamento del PTPCT:

Misure generali (CFR box n. 11 pag. 40 – All.to 1 PNA 2019)	Indicatori di monitoraggio richiesti (CFR Tabella n. 5 pag. 44 - All.to 1 PNA 2019)	Esiti del monitoraggio
Controllo	Percentuale di controlli effettuati su numero di pratiche/provvedimenti .. 10%	Da inserire al monitoraggio previsto nel PTPCT al 30/11/2024
Trasparenza	Percentuale di atti pubblicati relativi al processo in questione - 100% Salvo privacy	Da inserire al monitoraggio previsto nel PTPCT al 30/11/2024
Definizione di standard di comportamento	Numero di incontri o comunicazioni effettuate - MENSILE	Da inserire al monitoraggio previsto nel PTPCT al 30/11/2024
Regolamentazione	Verifica adozione del regolamento di gestione del processo o di attività - SI	Da inserire al monitoraggio previsto nel PTPCT al 30/11/2024
Semplificazione	Verifica di documentazione sistematizzata e semplifichino il processo - SI	Da inserire al monitoraggio previsto nel PTPCT al 30/11/2024
Formazione	Effettuazione di un corso di formazione - SI	Da inserire al monitoraggio previsto nel PTPCT al 30/11/2024
Sensibilizzazione e partecipazione	Numero di iniziative svolte ed evidenza dei contributi raccolti news sul sito	Da inserire al monitoraggio previsto nel PTPCT al 30/11/2024
Rotazione	Percentuale di pratiche relative al processo ruotate sul totale 0%	Da inserire al monitoraggio previsto nel PTPCT al 30/11/2024
Segnalazione e protezione	Azioni particolari per agevolare, sensibilizzare, garantire i segnalanti Realizzare una brochure da distribuire ai dipendenti con le istruzioni	Da inserire al monitoraggio previsto nel PTPCT al 30/11/2024
Disciplina del conflitto di interessi	Specifiche previsioni su casi particolari di conflitto di interessi tipiche del processo Non necessario	Da inserire al monitoraggio previsto nel PTPCT al 30/11/2024
Regolazione dei rapporti con i "rappresentanti di lobbies"	Attività volta a regolare il confronto con le lobbies e strumenti di controllo Non necessario	Da inserire al monitoraggio previsto nel PTPCT al 30/11/2024
Misure specifiche per questo trattamento	NESSUNA	Da inserire al monitoraggio previsto nel PTPCT al 30/11/2024

*** L'allegato 1 al PNA 2019 propone una scansione temporale sia delle azioni che del relativo monitoraggio (CFR Tabella n. 6 pag. 45 - All.to 1 PNA 2019); in sede di aggiornamento si ritiene di stabilire il termine del **30/11/2024**, per fare il monitoraggio delle misure e dei relativi indicatori.

Nell'aggiornamento al piano 2025 si potrà applicare eventualmente una programmazione più puntuale.

Scheda n. **37**; **Stima del livello di esposizione al rischio corruttivo e dei successivi trattamento e monitoraggio**, del processo denominato:

Provvedimenti di pianificazione urbanistica e convenzioni urbanistiche

Tabella – 3A – termini di approvazione, validazione, monitoraggio ed eventuale riesame

Azione eseguita	Data	Qualifica soggetto e firma
Approvazione a cura del/dei responsabile/i del/dei settore/i interessati	Inserire data della proposta di PTCP	Generalità e titolo del responsabile a cui ricondurre il processo + sua firma
Validazione del R.P.C.T. per l'inserimento nel P.T.P.C.T. 2024-26	Inserire data della proposta di PTCP	Generalità del RPCT + sua firma
Monitoraggio di RPCT e OIV (nucleo di valutazione)	Inserire data futuro MONITORAGGIO	Generalità OIV (nucleo di valutazione) + sua firma
Eventuale riesame per aggiornamento PTPCT 2024-26	Inserire data futuro RIESAME	Generalità e titolo del responsabile a cui ricondurre il processo + sua firma

Il catalogo dei rischi corruttivi a cui questo processo può essere sottoposto è stato definito nel paragrafo 2.5. del PTPCT; ma nel 2020 si ritiene oltremodo complessa una specifica individuazione per ciascun processo dei singoli rischi; pertanto la stima effettuata è relativa, non ad uno specifico rischio corruttivo, ma ad un **generico pericolo di eventi corruttivi**.

Tabella – 3B – stima di livello di esposizione al rischio corruttivo

Indicatori per la stima quantitativa <i>(CFR BOX n. 9 pag. 34 - All.to 1 PNA 2019)</i>	Punti *	Note di monitoraggio
Livello di interesse "esterno": la presenza di interessi, anche economici, rilevanti e di benefici per i destinatari del processo determina un incremento del rischio	4.5	Da inserire al monitoraggio previsto nel PTPCT al 30/11/2024
Grado di discrezionalità del decisore interno: la presenza di un processo decisionale altamente discrezionale determina un incremento del rischio rispetto ad un processo decisionale altamente vincolato;	4.5	
Manifestazione di eventi corruttivi in passato: se l'attività è stata già oggetto di eventi corruttivi in passato nell'amministrazione o in altre realtà simili, il rischio aumenta;	3.5	
Opacità del processo decisionale: l'adozione di strumenti di trasparenza sostanziale, e non solo formale, riduce il rischio;	3.5	
Scarsa collaborazione del responsabile del processo o dell'attività nella costruzione, aggiornamento e monitoraggio del piano: la scarsa collaborazione può segnalare un deficit di attenzione al tema	1.5	
Mancata attuazione delle misure di trattamento: l'attuazione di misure di trattamento si associa ad una minore possibilità di accadimento di fatti corruttivi	4.5	
Totale	22	Punt. massimo ** 4.5

* Nessuna probabilità = 0; Poco probabile = 1; Probabile 3; Altamente probabile = 5; Accertato negli ultimi 5 anni = 7

** Il punteggio massimo è quello assegnato ad almeno un indicatore; il punteggio medio è quello ottenuto dal totale/6 (n. indicatori)

Tabella - 3C: Stima qualitativa del rischio corruttivo

Secondo una valutazione basata sui parametri di cui al paragrafo 2.9. - riquadro azzurro - del PTPCT (CFR BOX n. 8 pag. 34 - All.to 1 PNA 2019) il responsabile o i responsabili di settore interessati ritengono che questo processo sia esposto a rischio corruttivo in questi termini:

RISCHIO ALTO

Tabella – 3D – misure generali per l'abbattimento del rischio da applicare a questo trattamento

Per abbattere il rischio corruttivo come delineato nelle tabelle 3B e 3C si ritiene che nel triennio vadano applicate queste misure di carattere generale, da sottoporre a monitoraggio **al termine di ogni esercizio** prima dell'aggiornamento del PTPCT:

Misure generali <i>(CFR box n. 11 pag. 40 – All.to 1 PNA 2019)</i>	Indicatori di monitoraggio richiesti <i>(CFR Tabella n. 5 pag. 44 - All.to 1 PNA 2019)</i>	Esiti del monitoraggio
Controllo	Percentuale di controlli effettuati su numero di pratiche/provvedimenti .. 10%	Da inserire al monitoraggio previsto nel PTPCT al 30/11/2024
Trasparenza	Percentuale di atti pubblicati relativi al processo in questione - 100% Salvo privacy	Da inserire al monitoraggio previsto nel PTPCT al 30/11/2024
Definizione di standard di comportamento	Numero di incontri o comunicazioni effettuate - 1 a settimana	Da inserire al monitoraggio previsto nel PTPCT al 30/11/2024
Regolamentazione	Verifica adozione del regolamento di gestione del processo o di attività - SI	Da inserire al monitoraggio previsto nel PTPCT al 30/11/2024
Semplificazione	Verifica di documentazione sistematizzata e semplifichino il processo - SI	Da inserire al monitoraggio previsto nel PTPCT al 30/11/2024
Formazione	Effettuazione di un corso di formazione - SI	Da inserire al monitoraggio previsto nel PTPCT al 30/11/2024
Sensibilizzazione e partecipazione	Numero di iniziative svolte ed evidenza dei contributi raccolti news sul sito	Da inserire al monitoraggio previsto nel PTPCT al 30/11/2024
Rotazione	Percentuale di pratiche relative al processo ruotate sul totale 0%	Da inserire al monitoraggio previsto nel PTPCT al 30/11/2024
Segnalazione e protezione	Azioni particolari per agevolare, sensibilizzare, garantire i segnalanti Realizzare una brochure da distribuire ai dipendenti con le istruzioni	Da inserire al monitoraggio previsto nel PTPCT al 30/11/2024
Disciplina del conflitto di interessi	Specifiche previsioni su casi particolari di conflitto di interessi tipiche del processo Non necessario	Da inserire al monitoraggio previsto nel PTPCT al 30/11/2024
Regolazione dei rapporti con i "rappresentanti di lobbies"	Attività volta a regolare il confronto con le lobbies e strumenti di controllo Non necessario	Da inserire al monitoraggio previsto nel PTPCT al 30/11/2024
Misure specifiche per questo trattamento	NESSUNO	Da inserire al monitoraggio previsto nel PTPCT al 30/11/2024

*** L'allegato 1 al PNA 2019 propone una scansione temporale sia delle azioni che del relativo monitoraggio (CFR Tabella n. 6 pag. 45 - All.to 1 PNA 2019); in sede di aggiornamento si ritiene di stabilire il termine del **30/11/2024**, per fare il monitoraggio delle misure e dei relativi indicatori.

Nell'aggiornamento al piano 2025 si potrà applicare eventualmente una programmazione più puntuale.

Scheda n. **38**; **Stima del livello di esposizione al rischio corruttivo e dei successivi trattamento e monitoraggio**, del processo denominato:

Servizi assistenziali e socio-sanitari

Tabella – 3A – termini di approvazione, validazione, monitoraggio ed eventuale riesame

Azione eseguita	Data	Qualifica soggetto e firma
Approvazione a cura del/dei responsabile/i del/dei settore/i interessati	Inserire data della proposta di PTCP	Generalità e titolo del responsabile a cui ricondurre il processo + sua firma
Validazione del R.P.C.T. per l'inserimento nel P.T.P.C.T. 2024-26	Inserire data della proposta di PTCP	Generalità del RPCT + sua firma
Monitoraggio di RPCT e OIV (nucleo di valutazione)	Inserire data futuro MONITORAGGIO	Generalità OIV (nucleo di valutazione) + sua firma
Eventuale riesame per aggiornamento PTPCT 2024-26	Inserire data futuro RIESAME	Generalità e titolo del responsabile a cui ricondurre il processo + sua firma

Il catalogo dei rischi corruttivi a cui questo processo può essere sottoposto è stato definito nel paragrafo 2.5. del PTPCT; ma nel 2020 si ritiene oltremodo complessa una specifica individuazione per ciascun processo dei singoli rischi; pertanto la stima effettuata è relativa, non ad uno specifico rischio corruttivo, ma ad un **generico pericolo di eventi corruttivi**.

Tabella – 3B – stima di livello di esposizione al rischio corruttivo

Indicatori per la stima quantitativa <i>(CFR BOX n. 9 pag. 34 - All.to 1 PNA 2019)</i>	Punti *	Note di monitoraggio
Livello di interesse "esterno": la presenza di interessi, anche economici, rilevanti e di benefici per i destinatari del processo determina un incremento del rischio	3.5	Da inserire al monitoraggio previsto nel PTPCT al 30/11/2024
Grado di discrezionalità del decisore interno: la presenza di un processo decisionale altamente discrezionale determina un incremento del rischio rispetto ad un processo decisionale altamente vincolato;	3.5	
Manifestazione di eventi corruttivi in passato: se l'attività è stata già oggetto di eventi corruttivi in passato nell'amministrazione o in altre realtà simili, il rischio aumenta;	1.0	
Opacità del processo decisionale: l'adozione di strumenti di trasparenza sostanziale, e non solo formale, riduce il rischio;	3.5	
Scarsa collaborazione del responsabile del processo o dell'attività nella costruzione, aggiornamento e monitoraggio del piano: la scarsa collaborazione può segnalare un deficit di attenzione al tema	1.0	
Mancata attuazione delle misure di trattamento: l'attuazione di misure di trattamento si associa ad una minore possibilità di accadimento di fatti corruttivi	2.0	
Totale	14	Punt. massimo ** 3.5

* Nessuna probabilità = 0; Poco probabile = 1; Probabile 3; Altamente probabile = 5; Accertato negli ultimi 5 anni = 7

** Il punteggio massimo è quello assegnato ad almeno un indicatore; il punteggio medio è quello ottenuto dal totale/6 (n. indicatori)

Tabella - 3C: Stima qualitativa del rischio corruttivo

Secondo una valutazione basata sui parametri di cui al paragrafo 2.9. - riquadro azzurro - del PTPCT (CFR BOX n. 8 pag. 34 - All.to 1 PNA 2019) il responsabile o i responsabili di settore interessati ritengono che questo processo sia esposto a rischio corruttivo in questi termini:

Rischio basso

Tabella – 3D – misure generali per l'abbattimento del rischio da applicare a questo trattamento

Per abbattere il rischio corruttivo come delineato nelle tabelle 3B e 3C si ritiene che nel triennio vadano applicate queste misure di carattere generale, da sottoporre a monitoraggio **al termine di ogni esercizio***** prima dell'aggiornamento del PTPCT:

Misure generali <i>(CFR box n. 11 pag. 40 – All.to 1 PNA 2019)</i>	Indicatori di monitoraggio richiesti <i>(CFR Tabella n. 5 pag. 44 - All.to 1 PNA 2019)</i>	Esiti del monitoraggio
Controllo	Percentuale di controlli effettuati su numero di pratiche/provvedimenti .. 10%	Da inserire al monitoraggio previsto nel PTPCT al 30/11/2024
Trasparenza	Percentuale di atti pubblicati relativi al processo in questione - 100% Salvo privacy	Da inserire al monitoraggio previsto nel PTPCT al 30/11/2024
Definizione di standard di comportamento	Numero di incontri o comunicazioni effettuate - ad occorrenza	Da inserire al monitoraggio previsto nel PTPCT al 30/11/2024
Regolamentazione	Verifica adozione del regolamento di gestione del processo o di attività - SI	Da inserire al monitoraggio previsto nel PTPCT al 30/11/2024
Semplificazione	Verifica di documentazione sistematizzata e semplifichino il processo - SI	Da inserire al monitoraggio previsto nel PTPCT al 30/11/2024
Formazione	Effettuazione di un corso di formazione - SI	Da inserire al monitoraggio previsto nel PTPCT al 30/11/2024
Sensibilizzazione e partecipazione	Numero di iniziative svolte ed evidenza dei contributi raccolti news sul sito	Da inserire al monitoraggio previsto nel PTPCT al 30/11/2024
Rotazione	Percentuale di pratiche relative al processo ruotate sul totale 0%	Da inserire al monitoraggio previsto nel PTPCT al 30/11/2024
Segnalazione e protezione	Azioni particolari per agevolare, sensibilizzare, garantire i segnalanti Realizzare una brochure da distribuire ai dipendenti con le istruzioni	Da inserire al monitoraggio previsto nel PTPCT al 30/11/2024
Disciplina del conflitto di interessi	Specifiche previsioni su casi particolari di conflitto di interessi tipiche del processo Definite in appositi provvedimenti	Da inserire al monitoraggio previsto nel PTPCT al 30/11/2024
Regolazione dei rapporti con i "rappresentanti di lobbies"	Attività volta a regolare il confronto con le lobbies e strumenti di controllo Definite in appositi provvedimenti	Da inserire al monitoraggio previsto nel PTPCT al 30/11/2024
Misure specifiche per questo trattamento	Nessuna	Da inserire al monitoraggio previsto nel PTPCT al 30/11/2024

*** L'allegato 1 al PNA 2019 propone una scansione temporale sia delle azioni che del relativo monitoraggio (CFR Tabella n. 6 pag. 45 - All.to 1 PNA 2019); in sede di aggiornamento si ritiene di stabilire il termine del **30/11/2024**, per fare il monitoraggio delle misure e dei relativi indicatori.

Nell'aggiornamento al piano 2025 si potrà applicare eventualmente una programmazione più puntuale.

Scheda n. **39**; **Stima del livello di esposizione al rischio corruttivo e dei successivi trattamento e monitoraggio**, del processo denominato:

Organizzazione eventi e servizi per il turismo e la cultura

Tabella – 3A – termini di approvazione, validazione, monitoraggio ed eventuale riesame

Azione eseguita	Data	Qualifica soggetto e firma
Approvazione a cura del/dei responsabile/i del/dei settore/i interessati	Inserire data della proposta di PTCP	Generalità e titolo del responsabile a cui ricondurre il processo + sua firma
Validazione del R.P.C.T. per l'inserimento nel P.T.P.C.T. 2024-26	Inserire data della proposta di PTCP	Generalità del RPCT + sua firma
Monitoraggio di RPCT e OIV (nucleo di valutazione)	Inserire data futuro MONITORAGGIO	Generalità OIV (nucleo di valutazione) + sua firma
Eventuale riesame per aggiornamento PTPCT 2024-26	Inserire data futuro RIESAME	Generalità e titolo del responsabile a cui ricondurre il processo + sua firma

Il catalogo dei rischi corruttivi a cui questo processo può essere sottoposto è stato definito nel paragrafo 2.5. del PTPCT; ma nel 2020 si ritiene oltremodo complessa una specifica individuazione per ciascun processo dei singoli rischi; pertanto la stima effettuata è relativa, non ad uno specifico rischio corruttivo, ma ad un **generico pericolo di eventi corruttivi**.

Tabella – 3B – stima di livello di esposizione al rischio corruttivo

Indicatori per la stima quantitativa (CFR BOX n. 9 pag. 34 - All.to 1 PNA 2019)	Punti *	Note di monitoraggio
Livello di interesse "esterno": la presenza di interessi, anche economici, rilevanti e di benefici per i destinatari del processo determina un incremento del rischio	3.5	Da inserire al monitoraggio previsto nel PTPCT al 30/11/2024
Grado di discrezionalità del decisore interno: la presenza di un processo decisionale altamente discrezionale determina un incremento del rischio rispetto ad un processo decisionale altamente vincolato;	3.5	
Manifestazione di eventi corruttivi in passato: se l'attività è stata già oggetto di eventi corruttivi in passato nell'amministrazione o in altre realtà simili, il rischio aumenta;	1.0	
Opacità del processo decisionale: l'adozione di strumenti di trasparenza sostanziale, e non solo formale, riduce il rischio;	2.0	
Scarsa collaborazione del responsabile del processo o dell'attività nella costruzione, aggiornamento e monitoraggio del piano: la scarsa collaborazione può segnalare un deficit di attenzione al tema	2.0	
Mancata attuazione delle misure di trattamento: l'attuazione di misure di trattamento si associa ad una minore possibilità di accadimento di fatti corruttivi	2.0	
Totale	13	Punt. massimo ** 3.5

* Nessuna probabilità = 0; Poco probabile = 1; Probabile 3; Altamente probabile = 5; Accertato negli ultimi 5 anni = 7

** Il punteggio massimo è quello assegnato ad almeno un indicatore; il punteggio medio è quello ottenuto dal totale/6 (n. indicatori)

Tabella - 3C: Stima qualitativa del rischio corruttivo

Secondo una valutazione basata sui parametri di cui al paragrafo 2.9. - riquadro azzurro - del PTPCT (CFR BOX n. 8 pag. 34 - All.to 1 PNA 2019) il responsabile o i responsabili di settore interessati ritengono che questo processo sia esposto a rischio corruttivo in questi termini:

Rischio basso

Tabella – 3D – misure generali per l'abbattimento del rischio da applicare a questo trattamento

Per abbattere il rischio corruttivo come delineato nelle tabelle 3B e 3C si ritiene che nel triennio vadano applicate queste misure di carattere generale, da sottoporre a monitoraggio **al termine di ogni esercizio***** prima dell'aggiornamento del PTPCT:

Misure generali (CFR box n. 11 pag. 40 – All.to 1 PNA 2019)	Indicatori di monitoraggio richiesti (CFR Tabella n. 5 pag. 44 - All.to 1 PNA 2019)	Esiti del monitoraggio
Controllo	Percentuale di controlli effettuati su numero di pratiche/provvedimenti .. 10%	Da inserire al monitoraggio previsto nel PTPCT al 30/11/2024
Trasparenza	Percentuale di atti pubblicati relativi al processo in questione - 100% Salvo privacy	Da inserire al monitoraggio previsto nel PTPCT al 30/11/2024
Definizione di standard di comportamento	Numero di incontri o comunicazioni effettuate - ad occorrenza	Da inserire al monitoraggio previsto nel PTPCT al 30/11/2024
Regolamentazione	Verifica adozione del regolamento di gestione del processo o di attività - SI	Da inserire al monitoraggio previsto nel PTPCT al 30/11/2024
Semplificazione	Verifica di documentazione sistematizzata e semplifichino il processo - SI	Da inserire al monitoraggio previsto nel PTPCT al 30/11/2024
Formazione	Effettuazione di un corso di formazione - SI	Da inserire al monitoraggio previsto nel PTPCT al 30/11/2024
Sensibilizzazione e partecipazione	Numero di iniziative svolte ed evidenza dei contributi raccolti news sul sito	Da inserire al monitoraggio previsto nel PTPCT al 30/11/2024
Rotazione	Percentuale di pratiche relative al processo ruotate sul totale 0%	Da inserire al monitoraggio previsto nel PTPCT al 30/11/2024
Segnalazione e protezione	Azioni particolari per agevolare, sensibilizzare, garantire i segnalanti Realizzare una brochure da distribuire ai dipendenti con le istruzioni	Da inserire al monitoraggio previsto nel PTPCT al 30/11/2024
Disciplina del conflitto di interessi	Specifiche previsioni su casi particolari di conflitto di interessi tipiche del processo Definite in apposito provvedimento	Da inserire al monitoraggio previsto nel PTPCT al 30/11/2024
Regolazione dei rapporti con i "rappresentanti di lobbies"	Attività volta a regolare il confronto con le lobbies e strumenti di controllo Definite in apposito provvedimento	Da inserire al monitoraggio previsto nel PTPCT al 30/11/2024
Misure specifiche per questo trattamento	Nessuna	Da inserire al monitoraggio previsto nel PTPCT al 30/11/2024

*** L'allegato 1 al PNA 2019 propone una scansione temporale sia delle azioni che del relativo monitoraggio (CFR Tabella n. 6 pag. 45 - All.to 1 PNA 2019); in sede di aggiornamento si ritiene di stabilire il termine del **30/11/2024**, per fare il monitoraggio delle misure e dei relativi indicatori.

Nell'aggiornamento al piano 2025 si potrà applicare eventualmente una programmazione più puntuale.

Scheda n. **40**; **Stima del livello di esposizione al rischio corruttivo e dei successivi trattamento e monitoraggio**, del processo denominato:

Gestione dell'Edilizia residenziale pubblica ed emergenza abitativa

Tabella – 3A – termini di approvazione, validazione, monitoraggio ed eventuale riesame

Azione eseguita	Data	Qualifica soggetto e firma
Approvazione a cura del/dei responsabile/i del/dei settore/i interessati	Inserire data della proposta di PTCP	Generalità e titolo del responsabile a cui ricondurre il processo + sua firma
Validazione del R.P.C.T. per l'inserimento nel P.T.P.C.T. 2024-26	Inserire data della proposta di PTCP	Generalità del RPCT + sua firma
Monitoraggio di RPCT e OIV (nucleo di valutazione)	Inserire data futuro MONITORAGGIO	Generalità OIV (nucleo di valutazione) + sua firma
Eventuale riesame per aggiornamento PTPCT 2024-26	Inserire data futuro RIESAME	Generalità e titolo del responsabile a cui ricondurre il processo + sua firma

Il catalogo dei rischi corruttivi a cui questo processo può essere sottoposto è stato definito nel paragrafo 2.5. del PTPCT; ma nel 2020 si ritiene oltremodo complessa una specifica individuazione per ciascun processo dei singoli rischi; pertanto la stima effettuata è relativa, non ad uno specifico rischio corruttivo, ma ad un **generico pericolo di eventi corruttivi**.

Tabella – 3B – stima di livello di esposizione al rischio corruttivo

Indicatori per la stima quantitativa <i>(CFR BOX n. 9 pag. 34 - All.to 1 PNA 2019)</i>	Punti *	Note di monitoraggio
Livello di interesse "esterno": la presenza di interessi, anche economici, rilevanti e di benefici per i destinatari del processo determina un incremento del rischio	3.5	Da inserire al monitoraggio previsto nel PTPCT al 30/11/2024
Grado di discrezionalità del decisore interno: la presenza di un processo decisionale altamente discrezionale determina un incremento del rischio rispetto ad un processo decisionale altamente vincolato;	3.5	
Manifestazione di eventi corruttivi in passato: se l'attività è stata già oggetto di eventi corruttivi in passato nell'amministrazione o in altre realtà simili, il rischio aumenta;	1.0	
Opacità del processo decisionale: l'adozione di strumenti di trasparenza sostanziale, e non solo formale, riduce il rischio;	2.0	
Scarsa collaborazione del responsabile del processo o dell'attività nella costruzione, aggiornamento e monitoraggio del piano: la scarsa collaborazione può segnalare un deficit di attenzione al tema	2.0	
Mancata attuazione delle misure di trattamento: l'attuazione di misure di trattamento si associa ad una minore possibilità di accadimento di fatti corruttivi	2.0	
Totale	14	Punt. massimo ** 3.5

* Nessuna probabilità = 0; Poco probabile = 1; Probabile 3; Altamente probabile = 5; Accertato negli ultimi 5 anni = 7

** Il punteggio massimo è quello assegnato ad almeno un indicatore; il punteggio medio è quello ottenuto dal totale/6 (n. indicatori)

Tabella - 3C: Stima qualitativa del rischio corruttivo

Secondo una valutazione basata sui parametri di cui al paragrafo 2.9. - riquadro azzurro - del PTPCT (CFR BOX n. 8 pag. 34 - All.to 1 PNA 2019) il responsabile o i responsabili di settore interessati ritengono che questo processo sia esposto a rischio corruttivo in questi termini:

Rischio basso

Tabella – 3D – misure generali per l'abbattimento del rischio da applicare a questo trattamento

Per abbattere il rischio corruttivo come delineato nelle tabelle 3B e 3C si ritiene che nel triennio vadano applicate queste misure di carattere generale, da sottoporre a monitoraggio **al termine di ogni esercizio***** prima dell'aggiornamento del PTPCT:

Misure generali <i>(CFR box n. 11 pag. 40 – All.to 1 PNA 2019)</i>	Indicatori di monitoraggio richiesti <i>(CFR Tabella n. 5 pag. 44 - All.to 1 PNA 2019)</i>	Esiti del monitoraggio
Controllo	Percentuale di controlli effettuati su numero di pratiche/provvedimenti .. 10%	Da inserire al monitoraggio previsto nel PTPCT al 30/11/2024
Trasparenza	Percentuale di atti pubblicati relativi al processo in questione - 100% Salvo privacy	Da inserire al monitoraggio previsto nel PTPCT al 30/11/2024
Definizione di standard di comportamento	Numero di incontri o comunicazioni effettuate - ad occorrenza	Da inserire al monitoraggio previsto nel PTPCT al 30/11/2024
Regolamentazione	Verifica adozione del regolamento di gestione del processo o di attività - SI	Da inserire al monitoraggio previsto nel PTPCT al 30/11/2024
Semplificazione	Verifica di documentazione sistematizzata e semplifichino il processo - SI	Da inserire al monitoraggio previsto nel PTPCT al 30/11/2024
Formazione	Effettuazione di un corso di formazione - SI	Da inserire al monitoraggio previsto nel PTPCT al 30/11/2024
Sensibilizzazione e partecipazione	Numero di iniziative svolte ed evidenza dei contributi raccolti news sul sito	Da inserire al monitoraggio previsto nel PTPCT al 30/11/2024
Rotazione	Percentuale di pratiche relative al processo ruotate sul totale 0%	Da inserire al monitoraggio previsto nel PTPCT al 30/11/2024
Segnalazione e protezione	Azioni particolari per agevolare, sensibilizzare, garantire i segnalanti Realizzare una brochure da distribuire ai dipendenti con le istruzioni	Da inserire al monitoraggio previsto nel PTPCT al 30/11/2024
Disciplina del conflitto di interessi	Specifiche previsioni su casi particolari di conflitto di interessi tipiche del processo Definite in apposito provvedimento	Da inserire al monitoraggio previsto nel PTPCT al 30/11/2024
Regolazione dei rapporti con i "rappresentanti di lobbies"	Attività volta a regolare il confronto con le lobbies e strumenti di controllo Definite in apposito provvedimento	Da inserire al monitoraggio previsto nel PTPCT al 30/11/2024
Misure specifiche per questo trattamento	Nessuna	Da inserire al monitoraggio previsto nel PTPCT al 30/11/2024

*** L'allegato 1 al PNA 2019 propone una scansione temporale sia delle azioni che del relativo monitoraggio (CFR Tabella n. 6 pag. 45 - All.to 1 PNA 2019); in sede di aggiornamento si ritiene di stabilire il termine del **30/11/2024**, per fare il monitoraggio delle misure e dei relativi indicatori.

Nell'aggiornamento al piano 2025 si potrà applicare eventualmente una programmazione più puntuale.

Scheda n. **41**; **Stima del livello di esposizione al rischio corruttivo e dei successivi trattamento e monitoraggio**, del processo denominato:

Gestione del diritto allo studio

Tabella – 3A – termini di approvazione, validazione, monitoraggio ed eventuale riesame

Azione eseguita	Data	Qualifica soggetto e firma
Approvazione a cura del/dei responsabile/i del/dei settore/i interessati	Inserire data della proposta di PTCP	Generalità e titolo del responsabile a cui ricondurre il processo + sua firma
Validazione del R.P.C.T. per l'inserimento nel P.T.P.C.T. 2024-26	Inserire data della proposta di PTCP	Generalità del RPCT + sua firma
Monitoraggio di RPCT e OIV (nucleo di valutazione)	Inserire data futuro MONITORAGGIO	Generalità OIV (nucleo di valutazione) + sua firma
Eventuale riesame per aggiornamento PTPCT 2024-26	Inserire data futuro RIESAME	Generalità e titolo del responsabile a cui ricondurre il processo + sua firma

Il catalogo dei rischi corruttivi a cui questo processo può essere sottoposto è stato definito nel paragrafo 2.5. del PTPCT; ma nel 2020 si ritiene oltremodo complessa una specifica individuazione per ciascun processo dei singoli rischi; pertanto la stima effettuata è relativa, non ad uno specifico rischio corruttivo, ma ad un **generico pericolo di eventi corruttivi**.

Tabella – 3B – stima di livello di esposizione al rischio corruttivo

Indicatori per la stima quantitativa <i>(CFR BOX n. 9 pag. 34 - All.to 1 PNA 2019)</i>	Punti *	Note di monitoraggio
Livello di interesse "esterno": la presenza di interessi, anche economici, rilevanti e di benefici per i destinatari del processo determina un incremento del rischio	2.0	Da inserire al monitoraggio previsto nel PTPCT al 30/11/2024
Grado di discrezionalità del decisore interno: la presenza di un processo decisionale altamente discrezionale determina un incremento del rischio rispetto ad un processo decisionale altamente vincolato;	3.0	
Manifestazione di eventi corruttivi in passato: se l'attività è stata già oggetto di eventi corruttivi in passato nell'amministrazione o in altre realtà simili, il rischio aumenta;	1.0	
Opacità del processo decisionale: l'adozione di strumenti di trasparenza sostanziale, e non solo formale, riduce il rischio;	3.5	
Scarsa collaborazione del responsabile del processo o dell'attività nella costruzione, aggiornamento e monitoraggio del piano: la scarsa collaborazione può segnalare un deficit di attenzione al tema	1.5	
Mancata attuazione delle misure di trattamento: l'attuazione di misure di trattamento si associa ad una minore possibilità di accadimento di fatti corruttivi	2.0	
Totale	13	Punt. massimo ** 3.5

* Nessuna probabilità = 0; Poco probabile = 1; Probabile 3; Altamente probabile = 5; Accertato negli ultimi 5 anni = 7

** Il punteggio massimo è quello assegnato ad almeno un indicatore; il punteggio medio è quello ottenuto dal totale/6 (n. indicatori)

Tabella - 3C: Stima qualitativa del rischio corruttivo

Secondo una valutazione basata sui parametri di cui al paragrafo 2.9. - riquadro azzurro - del PTPCT (CFR BOX n. 8 pag. 34 - All.to 1 PNA 2019) il responsabile o i responsabili di settore interessati ritengono che questo processo sia esposto a rischio corruttivo in questi termini:

Rischio basso

Tabella – 3D – misure generali per l'abbattimento del rischio da applicare a questo trattamento

Per abbattere il rischio corruttivo come delineato nelle tabelle 3B e 3C si ritiene che nel triennio vadano applicate queste misure di carattere generale, da sottoporre a monitoraggio **al termine di ogni esercizio***** prima dell'aggiornamento del PTPCT:

Misure generali <i>(CFR box n. 11 pag. 40 – All.to 1 PNA 2019)</i>	Indicatori di monitoraggio richiesti <i>(CFR Tabella n. 5 pag. 44 - All.to 1 PNA 2019)</i>	Esiti del monitoraggio
Controllo	Percentuale di controlli effettuati su numero di pratiche/provvedimenti .. 10%	Da inserire al monitoraggio previsto nel PTPCT al 30/11/2024
Trasparenza	Percentuale di atti pubblicati relativi al processo in questione - 100% Salvo privacy	Da inserire al monitoraggio previsto nel PTPCT al 30/11/2024
Definizione di standard di comportamento	Numero di incontri o comunicazioni effettuate - ad occorrenza	Da inserire al monitoraggio previsto nel PTPCT al 30/11/2024
Regolamentazione	Verifica adozione del regolamento di gestione del processo o di attività - SI	Da inserire al monitoraggio previsto nel PTPCT al 30/11/2024
Semplificazione	Verifica di documentazione sistematizzata e semplifichino il processo - SI	Da inserire al monitoraggio previsto nel PTPCT al 30/11/2024
Formazione	Effettuazione di un corso di formazione - NO	Da inserire al monitoraggio previsto nel PTPCT al 30/11/2024
Sensibilizzazione e partecipazione	Numero di iniziative svolte ed evidenza dei contributi raccolti news sul sito	Da inserire al monitoraggio previsto nel PTPCT al 30/11/2024
Rotazione	Percentuale di pratiche relative al processo ruotate sul totale 0%	Da inserire al monitoraggio previsto nel PTPCT al 30/11/2024
Segnalazione e protezione	Azioni particolari per agevolare, sensibilizzare, garantire i segnalanti Realizzare una brochure da distribuire ai dipendenti con le istruzioni	Da inserire al monitoraggio previsto nel PTPCT al 30/11/2024
Disciplina del conflitto di interessi	Specifiche previsioni su casi particolari di conflitto di interessi tipiche del processo Non necessarie	Da inserire al monitoraggio previsto nel PTPCT al 30/11/2024
Regolazione dei rapporti con i "rappresentanti di lobbies"	Attività volta a regolare il confronto con le lobbies e strumenti di controllo Non necessarie	Da inserire al monitoraggio previsto nel PTPCT al 30/11/2024
Misure specifiche per questo trattamento	Nessuna	Da inserire al monitoraggio previsto nel PTPCT al 30/11/2024

*** L'allegato 1 al PNA 2019 propone una scansione temporale sia delle azioni che del relativo monitoraggio (CFR Tabella n. 6 pag. 45 - All.to 1 PNA 2019); in sede di aggiornamento si ritiene di stabilire il termine del **30/11/2024**, per fare il monitoraggio delle misure e dei relativi indicatori.

Nell'aggiornamento al piano 2025 si potrà applicare eventualmente una programmazione più puntuale.

Scheda n. **42**; **Stima del livello di esposizione al rischio corruttivo e dei successivi trattamento e monitoraggio**, del processo denominato:

Gestione del trasporto pubblico locale e del trasporto scolastico

Tabella – 3A – termini di approvazione, validazione, monitoraggio ed eventuale riesame

Azione eseguita	Data	Qualifica soggetto e firma
Approvazione a cura del/dei responsabile/i del/dei settore/i interessati	Inserire data della proposta di PTCP	Generalità e titolo del responsabile a cui ricondurre il processo + sua firma
Validazione del R.P.C.T. per l'inserimento nel P.T.P.C.T. 2024-26	Inserire data della proposta di PTCP	Generalità del RPCT + sua firma
Monitoraggio di RPCT e OIV (nucleo di valutazione)	Inserire data futuro MONITORAGGIO	Generalità OIV (nucleo di valutazione) + sua firma
Eventuale riesame per aggiornamento PTPCT 2024-26	Inserire data futuro RIESAME	Generalità e titolo del responsabile a cui ricondurre il processo + sua firma

Il catalogo dei rischi corruttivi a cui questo processo può essere sottoposto è stato definito nel paragrafo 2.5. del PTPCT; ma nel 2020 si ritiene oltremodo complessa una specifica individuazione per ciascun processo dei singoli rischi; pertanto la stima effettuata è relativa, non ad uno specifico rischio corruttivo, ma ad un **generico pericolo di eventi corruttivi**.

Tabella – 3B – stima di livello di esposizione al rischio corruttivo

Indicatori per la stima quantitativa (CFR BOX n. 9 pag. 34 - All.to 1 PNA 2019)	Punti *	Note di monitoraggio
Livello di interesse "esterno": la presenza di interessi, anche economici, rilevanti e di benefici per i destinatari del processo determina un incremento del rischio	4.0	Da inserire al monitoraggio previsto nel PTPCT al 30/11/2024
Grado di discrezionalità del decisore interno: la presenza di un processo decisionale altamente discrezionale determina un incremento del rischio rispetto ad un processo decisionale altamente vincolato;	4.0	
Manifestazione di eventi corruttivi in passato: se l'attività è stata già oggetto di eventi corruttivi in passato nell'amministrazione o in altre realtà simili, il rischio aumenta;	2.0	
Opacità del processo decisionale: l'adozione di strumenti di trasparenza sostanziale, e non solo formale, riduce il rischio;	3.5	
Scarsa collaborazione del responsabile del processo o dell'attività nella costruzione, aggiornamento e monitoraggio del piano: la scarsa collaborazione può segnalare un deficit di attenzione al tema	1.5	
Mancata attuazione delle misure di trattamento: l'attuazione di misure di trattamento si associa ad una minore possibilità di accadimento di fatti corruttivi	2.0	
Totale	17	Punt. massimo ** 4.0

* Nessuna probabilità = 0; Poco probabile = 1; Probabile 3; Altamente probabile = 5; Accertato negli ultimi 5 anni = 7

** Il punteggio massimo è quello assegnato ad almeno un indicatore; il punteggio medio è quello ottenuto dal totale/6 (n. indicatori)

Tabella - 3C: Stima qualitativa del rischio corruttivo

Secondo una valutazione basata sui parametri di cui al paragrafo 2.9. - riquadro azzurro - del PTPCT (CFR BOX n. 8 pag. 34 - All.to 1 PNA 2019) il responsabile o i responsabili di settore interessati ritengono che questo processo sia esposto a rischio corruttivo in questi termini:

Rischio alto

Tabella – 3D – misure generali per l'abbattimento del rischio da applicare a questo trattamento

Per abbattere il rischio corruttivo come delineato nelle tabelle 3B e 3C si ritiene che nel triennio vadano applicate queste misure di carattere generale, da sottoporre a monitoraggio **al termine di ogni esercizio***** prima dell'aggiornamento del PTPCT:

Misure generali (CFR box n. 11 pag. 40 – All.to 1 PNA 2019)	Indicatori di monitoraggio richiesti (CFR Tabella n. 5 pag. 44 - All.to 1 PNA 2019)	Esiti del monitoraggio
Controllo	Percentuale di controlli effettuati su numero di pratiche/provvedimenti .. 10%	Da inserire al monitoraggio previsto nel PTPCT al 30/11/2024
Trasparenza	Percentuale di atti pubblicati relativi al processo in questione - 100% Salvo privacy	Da inserire al monitoraggio previsto nel PTPCT al 30/11/2024
Definizione di standard di comportamento	Numero di incontri o comunicazioni effettuate - ad occorrenza	Da inserire al monitoraggio previsto nel PTPCT al 30/11/2024
Regolamentazione	Verifica adozione del regolamento di gestione del processo o di attività - SI	Da inserire al monitoraggio previsto nel PTPCT al 30/11/2024
Semplificazione	Verifica di documentazione sistematizzata e semplificazione il processo - SI	Da inserire al monitoraggio previsto nel PTPCT al 30/11/2024
Formazione	Effettuazione di un corso di formazione - SI	Da inserire al monitoraggio previsto nel PTPCT al 30/11/2024
Sensibilizzazione e partecipazione	Numero di iniziative svolte ed evidenza dei contributi raccolti news sul sito	Da inserire al monitoraggio previsto nel PTPCT al 30/11/2024
Rotazione	Percentuale di pratiche relative al processo ruotate sul totale 0%	Da inserire al monitoraggio previsto nel PTPCT al 30/11/2024
Segnalazione e protezione	Azioni particolari per agevolare, sensibilizzare, garantire i segnalanti Realizzare una brochure da distribuire ai dipendenti con le istruzioni	Da inserire al monitoraggio previsto nel PTPCT al 30/11/2024
Disciplina del conflitto di interessi	Specifiche previsioni su casi particolari di conflitto di interessi tipiche del processo Definite in appositi provvedimenti	Da inserire al monitoraggio previsto nel PTPCT al 30/11/2024
Regolazione dei rapporti con i "rappresentanti di lobbies"	Definite in appositi provvedimenti	Da inserire al monitoraggio previsto nel PTPCT al 30/11/2024
Misure specifiche per questo trattamento	Nessuna	Da inserire al monitoraggio previsto nel PTPCT al 30/11/2024

*** L'allegato 1 al PNA 2019 propone una scansione temporale sia delle azioni che del relativo monitoraggio (CFR Tabella n. 6 pag. 45 - All.to 1 PNA 2019); in sede di aggiornamento si ritiene di stabilire il termine del **30/11/2024**, per fare il monitoraggio delle misure e dei relativi indicatori.

Nell'aggiornamento al piano 2025 si potrà applicare eventualmente una programmazione più puntuale.

Scheda n. **43**; **Stima del livello di esposizione al rischio corruttivo e dei successivi trattamento e monitoraggio**, del processo denominato:

Gestione dei servizi scolastici di supporto (mensa, educatori ecc.)

Tabella – 3A – termini di approvazione, validazione, monitoraggio ed eventuale riesame

Azione eseguita	Data	Qualifica soggetto e firma
Approvazione a cura del/dei responsabile/i del/dei settore/i interessati	Inserire data della proposta di PTCP	Generalità e titolo del responsabile a cui ricondurre il processo + sua firma
Validazione del R.P.C.T. per l'inserimento nel P.T.P.C.T. 2024-26	Inserire data della proposta di PTCP	Generalità del RPCT + sua firma
Monitoraggio di RPCT e OIV (nucleo di valutazione)	Inserire data futuro MONITORAGGIO	Generalità OIV (nucleo di valutazione) + sua firma
Eventuale riesame per aggiornamento PTPCT 2024-26	Inserire data futuro RIESAME	Generalità e titolo del responsabile a cui ricondurre il processo + sua firma

Il catalogo dei rischi corruttivi a cui questo processo può essere sottoposto è stato definito nel paragrafo 2.5. del PTPCT; ma nel 2020 si ritiene oltremodo complessa una specifica individuazione per ciascun processo dei singoli rischi; pertanto la stima effettuata è relativa, non ad uno specifico rischio corruttivo, ma ad un **generico pericolo di eventi corruttivi**.

Tabella – 3B – stima di livello di esposizione al rischio corruttivo

Indicatori per la stima quantitativa <i>(CFR BOX n. 9 pag. 34 - All.to 1 PNA 2019)</i>	Punti *	Note di monitoraggio
Livello di interesse “esterno”: la presenza di interessi, anche economici, rilevanti e di benefici per i destinatari del processo determina un incremento del rischio	3.5	Da inserire al monitoraggio previsto nel PTPCT al 30/11/2024
Grado di discrezionalità del decisore interno: la presenza di un processo decisionale altamente discrezionale determina un incremento del rischio rispetto ad un processo decisionale altamente vincolato;	3.5	
Manifestazione di eventi corruttivi in passato: se l'attività è stata già oggetto di eventi corruttivi in passato nell'amministrazione o in altre realtà simili, il rischio aumenta;	1.0	
Opacità del processo decisionale: l'adozione di strumenti di trasparenza sostanziale, e non solo formale, riduce il rischio;	3.0	
Scarsa collaborazione del responsabile del processo o dell'attività nella costruzione, aggiornamento e monitoraggio del piano: la scarsa collaborazione può segnalare un deficit di attenzione al tema	2.0	
Mancata attuazione delle misure di trattamento: l'attuazione di misure di trattamento si associa ad una minore possibilità di accadimento di fatti corruttivi	2.0	
Totale	15	Punt. massimo ** 3.5

* Nessuna probabilità = 0; Poco probabile = 1; Probabile 3; Altamente probabile = 5; Accertato negli ultimi 5 anni = 7

** Il punteggio massimo è quello assegnato ad almeno un indicatore; il punteggio medio è quello ottenuto dal totale/6 (n. indicatori)

Tabella - 3C: Stima qualitativa del rischio corruttivo

Secondo una valutazione basata sui parametri di cui al paragrafo 2.9. - riquadro azzurro - del PTPCT (CFR BOX n. 8 pag. 34 - All.to 1 PNA 2019) il responsabile o i responsabili di settore interessati ritengono che questo processo sia esposto a rischio corruttivo in questi termini:

Rischio medio

Tabella – 3D – misure generali per l’abbattimento del rischio da applicare a questo trattamento

Per abbattere il rischio corruttivo come delineato nelle tabelle 3B e 3C si ritiene che nel triennio vadano applicate queste misure di carattere generale, da sottoporre a monitoraggio **al termine di ogni esercizio***** prima dell'aggiornamento del PTPCT:

Misure generali <i>(CFR box n. 11 pag. 40 – All.to 1 PNA 2019)</i>	Indicatori di monitoraggio richiesti <i>(CFR Tabella n. 5 pag. 44 - All.to 1 PNA 2019)</i>	Esiti del monitoraggio
Controllo	Percentuale di controlli effettuati su numero di pratiche/provvedimenti .. 10%	Da inserire al monitoraggio previsto nel PTPCT al 30/11/2024
Trasparenza	Percentuale di atti pubblicati relativi al processo in questione - 100% Salvo privacy	Da inserire al monitoraggio previsto nel PTPCT al 30/11/2024
Definizione di standard di comportamento	Numero di incontri o comunicazioni effettuate - ad occorrenza	Da inserire al monitoraggio previsto nel PTPCT al 30/11/2024
Regolamentazione	Verifica adozione del regolamento di gestione del processo o di attività - SI	Da inserire al monitoraggio previsto nel PTPCT al 30/11/2024
Semplificazione	Verifica di documentazione sistematizzata e semplifichino il processo - SI	Da inserire al monitoraggio previsto nel PTPCT al 30/11/2024
Formazione	Effettuazione di un corso di formazione - SI	Da inserire al monitoraggio previsto nel PTPCT al 30/11/2024
Sensibilizzazione e partecipazione	Numero di iniziative svolte ed evidenza dei contributi raccolti news sul sito	Da inserire al monitoraggio previsto nel PTPCT al 30/11/2024
Rotazione	Percentuale di pratiche relative al processo ruotate sul totale 0%	Da inserire al monitoraggio previsto nel PTPCT al 30/11/2024
Segnalazione e protezione	Azioni particolari per agevolare, sensibilizzare, garantire i segnalanti Realizzare una brochure da distribuire ai dipendenti con le istruzioni	Da inserire al monitoraggio previsto nel PTPCT al 30/11/2024
Disciplina del conflitto di interessi	Specifiche previsioni su casi particolari di conflitto di interessi tipiche del processo Definite in appositi provvedimenti	Da inserire al monitoraggio previsto nel PTPCT al 30/11/2024
Regolazione dei rapporti con i “rappresentanti di lobbies”	Attività volta a regolare il confronto con le lobbies e strumenti di controllo Definite in appositi provvedimenti	Da inserire al monitoraggio previsto nel PTPCT al 30/11/2024
Misure specifiche per questo trattamento	Nessuna	Da inserire al monitoraggio previsto nel PTPCT al 30/11/2024

*** L'allegato 1 al PNA 2019 propone una scansione temporale sia delle azioni che del relativo monitoraggio (CFR Tabella n. 6 pag. 45 - All.to 1 PNA 2019); in sede di aggiornamento si ritiene di stabilire il termine del **30/11/2024**, per fare il monitoraggio delle misure e dei relativi indicatori.

Nell'aggiornamento al piano 2025 si potrà applicare eventualmente una programmazione più puntuale.

Scheda n. **44**; **Stima del livello di esposizione al rischio corruttivo e dei successivi trattamento e monitoraggio**, del processo denominato:

Gestione della scuola dell'infanzia e degli asili nido

Tabella – 3A – termini di approvazione, validazione, monitoraggio ed eventuale riesame

Azione eseguita	Data	Qualifica soggetto e firma
Approvazione a cura del/dei responsabile/i del/dei settore/i interessati	Inserire data della proposta di PTCP	Generalità e titolo del responsabile a cui ricondurre il processo + sua firma
Validazione del R.P.C.T. per l'inserimento nel P.T.P.C.T. 2024-26	Inserire data della proposta di PTCP	Generalità del RPCT + sua firma
Monitoraggio di RPCT e OIV (nucleo di valutazione)	Inserire data futuro MONITORAGGIO	Generalità OIV (nucleo di valutazione) + sua firma
Eventuale riesame per aggiornamento PTPCT 2024-26	Inserire data futuro RIESAME	Generalità e titolo del responsabile a cui ricondurre il processo + sua firma

Il catalogo dei rischi corruttivi a cui questo processo può essere sottoposto è stato definito nel paragrafo 2.5. del PTPCT; ma nel 2020 si ritiene oltremodo complessa una specifica individuazione per ciascun processo dei singoli rischi; pertanto la stima effettuata è relativa, non ad uno specifico rischio corruttivo, ma ad un **generico pericolo di eventi corruttivi**.

Tabella – 3B – stima di livello di esposizione al rischio corruttivo

Indicatori per la stima quantitativa <i>(CFR BOX n. 9 pag. 34 - All.to 1 PNA 2019)</i>	Punti *	Note di monitoraggio
Livello di interesse "esterno": la presenza di interessi, anche economici, rilevanti e di benefici per i destinatari del processo determina un incremento del rischio	3.5	Da inserire al monitoraggio previsto nel PTPCT al 30/11/2024
Grado di discrezionalità del decisore interno: la presenza di un processo decisionale altamente discrezionale determina un incremento del rischio rispetto ad un processo decisionale altamente vincolato;	3.5	
Manifestazione di eventi corruttivi in passato: se l'attività è stata già oggetto di eventi corruttivi in passato nell'amministrazione o in altre realtà simili, il rischio aumenta;	2.0	
Opacità del processo decisionale: l'adozione di strumenti di trasparenza sostanziale, e non solo formale, riduce il rischio;	3.5	
Scarsa collaborazione del responsabile del processo o dell'attività nella costruzione, aggiornamento e monitoraggio del piano: la scarsa collaborazione può segnalare un deficit di attenzione al tema	2.0	
Mancata attuazione delle misure di trattamento: l'attuazione di misure di trattamento si associa ad una minore possibilità di accadimento di fatti corruttivi	2.5	
Totale	17	Punt. massimo ** 3.5

* Nessuna probabilità = 0; Poco probabile = 1; Probabile 3; Altamente probabile = 5; Accertato negli ultimi 5 anni = 7

** Il punteggio massimo è quello assegnato ad almeno un indicatore; il punteggio medio è quello ottenuto dal totale/6 (n. indicatori)

Tabella - 3C: Stima qualitativa del rischio corruttivo

Secondo una valutazione basata sui parametri di cui al paragrafo 2.9. - riquadro azzurro - del PTPCT (CFR BOX n. 8 pag. 34 - All.to 1 PNA 2019) il responsabile o i responsabili di settore interessati ritengono che questo processo sia esposto a rischio corruttivo in questi termini:

Rischio alto

Tabella – 3D – misure generali per l'abbattimento del rischio da applicare a questo trattamento

Per abbattere il rischio corruttivo come delineato nelle tabelle 3B e 3C si ritiene che nel triennio vadano applicate queste misure di carattere generale, da sottoporre a monitoraggio **al termine di ogni esercizio***** prima dell'aggiornamento del PTPCT:

Misure generali <i>(CFR box n. 11 pag. 40 – All.to 1 PNA 2019)</i>	Indicatori di monitoraggio richiesti <i>(CFR Tabella n. 5 pag. 44 - All.to 1 PNA 2019)</i>	Esiti del monitoraggio
Controllo	Percentuale di controlli effettuati su numero di pratiche/provvedimenti .. 10%	Da inserire al monitoraggio previsto nel PTPCT al 30/11/2024
Trasparenza	Percentuale di atti pubblicati relativi al processo in questione - 100% Salvo privacy	Da inserire al monitoraggio previsto nel PTPCT al 30/11/2024
Definizione di standard di comportamento	Numero di incontri o comunicazioni effettuate - ad occorrenza	Da inserire al monitoraggio previsto nel PTPCT al 30/11/2024
Regolamentazione	Verifica adozione del regolamento di gestione del processo o di attività - SI	Da inserire al monitoraggio previsto nel PTPCT al 30/11/2024
Semplificazione	Verifica di documentazione sistematizzata e semplifichino il processo - SI	Da inserire al monitoraggio previsto nel PTPCT al 30/11/2024
Formazione	Effettuazione di un corso di formazione - SI	Da inserire al monitoraggio previsto nel PTPCT al 30/11/2024
Sensibilizzazione e partecipazione	Numero di iniziative svolte ed evidenza dei contributi raccolti news sul sito	Da inserire al monitoraggio previsto nel PTPCT al 30/11/2024
Rotazione	Percentuale di pratiche relative al processo ruotate sul totale 0%	Da inserire al monitoraggio previsto nel PTPCT al 30/11/2024
Segnalazione e protezione	Azioni particolari per agevolare, sensibilizzare, garantire i segnalanti Realizzare una brochure da distribuire ai dipendenti con le istruzioni	Da inserire al monitoraggio previsto nel PTPCT al 30/11/2024
Disciplina del conflitto di interessi	Specifiche previsioni su casi particolari di conflitto di interessi tipiche del processo Definite in appositi provvedimenti	Da inserire al monitoraggio previsto nel PTPCT al 30/11/2024
Regolazione dei rapporti con i "rappresentanti di lobbies"	Attività volta a regolare il confronto con le lobbies e strumenti di controllo Definite in appositi provvedimenti	Da inserire al monitoraggio previsto nel PTPCT al 30/11/2024
Misure specifiche per questo trattamento	Nessuna	Da inserire al monitoraggio previsto nel PTPCT al 30/11/2024

*** L'allegato 1 al PNA 2019 propone una scansione temporale sia delle azioni che del relativo monitoraggio (CFR Tabella n. 6 pag. 45 - All.to 1 PNA 2019); in sede di aggiornamento si ritiene di stabilire il termine del **30/11/2024**, per fare il monitoraggio delle misure e dei relativi indicatori.

Nell'aggiornamento al piano 2025 si potrà applicare eventualmente una programmazione più puntuale.

Scheda n. **45**; **Stima del livello di esposizione al rischio corruttivo e dei successivi trattamento e monitoraggio**, del processo denominato:

Gestione dell'impiantistica sportiva

Tabella – 3A – termini di approvazione, validazione, monitoraggio ed eventuale riesame

Azione eseguita	Data	Qualifica soggetto e firma
Approvazione a cura del/dei responsabile/i del/dei settore/i interessati	Inserire data della proposta di PTCP	Generalità e titolo del responsabile a cui ricondurre il processo + sua firma
Validazione del R.P.C.T. per l'inserimento nel P.T.P.C.T. 2024-26	Inserire data della proposta di PTCP	Generalità del RPCT + sua firma
Monitoraggio di RPCT e OIV (nucleo di valutazione)	Inserire data futuro MONITORAGGIO	Generalità OIV (nucleo di valutazione) + sua firma
Eventuale riesame per aggiornamento PTPCT 2024-26	Inserire data futuro RIESAME	Generalità e titolo del responsabile a cui ricondurre il processo + sua firma

Il catalogo dei rischi corruttivi a cui questo processo può essere sottoposto è stato definito nel paragrafo 2.5. del PTPCT; ma nel 2020 si ritiene oltremodo complessa una specifica individuazione per ciascun processo dei singoli rischi; pertanto la stima effettuata è relativa, non ad uno specifico rischio corruttivo, ma ad un **generico pericolo di eventi corruttivi**.

Tabella – 3B – stima di livello di esposizione al rischio corruttivo

Indicatori per la stima quantitativa (CFR BOX n. 9 pag. 34 - All.to 1 PNA 2019)	Punti *	Note di monitoraggio
Livello di interesse "esterno": la presenza di interessi, anche economici, rilevanti e di benefici per i destinatari del processo determina un incremento del rischio	3.5	Da inserire al monitoraggio previsto nel PTPCT al 30/11/2024
Grado di discrezionalità del decisore interno: la presenza di un processo decisionale altamente discrezionale determina un incremento del rischio rispetto ad un processo decisionale altamente vincolato;	3.5	
Manifestazione di eventi corruttivi in passato: se l'attività è stata già oggetto di eventi corruttivi in passato nell'amministrazione o in altre realtà simili, il rischio aumenta;	1.5	
Opacità del processo decisionale: l'adozione di strumenti di trasparenza sostanziale, e non solo formale, riduce il rischio;	2.0	
Scarsa collaborazione del responsabile del processo o dell'attività nella costruzione, aggiornamento e monitoraggio del piano: la scarsa collaborazione può segnalare un deficit di attenzione al tema	1.5	
Mancata attuazione delle misure di trattamento: l'attuazione di misure di trattamento si associa ad una minore possibilità di accadimento di fatti corruttivi	3.0	
Totale	15	Punt. massimo ** 3.5

* Nessuna probabilità = 0; Poco probabile = 1; Probabile 3; Altamente probabile = 5; Accertato negli ultimi 5 anni = 7

** Il punteggio massimo è quello assegnato ad almeno un indicatore; il punteggio medio è quello ottenuto dal totale/6 (n. indicatori)

Tabella - 3C: Stima qualitativa del rischio corruttivo

Secondo una valutazione basata sui parametri di cui al paragrafo 2.9. - riquadro azzurro - del PTPCT (CFR BOX n. 8 pag. 34 - All.to 1 PNA 2019) il responsabile o i responsabili di settore interessati ritengono che questo processo sia esposto a rischio corruttivo in questi termini:

RISCHIO MEDIO

Tabella – 3D – misure generali per l'abbattimento del rischio da applicare a questo trattamento

Per abbattere il rischio corruttivo come delineato nelle tabelle 3B e 3C si ritiene che nel triennio vadano applicate queste misure di carattere generale, da sottoporre a monitoraggio **al termine di ogni esercizio** prima dell'aggiornamento del PTPCT:

Misure generali (CFR box n. 11 pag. 40 – All.to 1 PNA 2019)	Indicatori di monitoraggio richiesti (CFR Tabella n. 5 pag. 44 - All.to 1 PNA 2019)	Esiti del monitoraggio
Controllo	Percentuale di controlli effettuati su numero di pratiche/provvedimenti .. 10%	Da inserire al monitoraggio previsto nel PTPCT al 30/11/2024
Trasparenza	Percentuale di atti pubblicati relativi al processo in questione - 100% Salvo privacy	Da inserire al monitoraggio previsto nel PTPCT al 30/11/2024
Definizione di standard di comportamento	Numero di incontri o comunicazioni effettuate - MENSILE	Da inserire al monitoraggio previsto nel PTPCT al 30/11/2024
Regolamentazione	Verifica adozione del regolamento di gestione del processo o di attività - SI	Da inserire al monitoraggio previsto nel PTPCT al 30/11/2024
Semplificazione	Verifica di documentazione sistematizzata e semplifichino il processo - SI	Da inserire al monitoraggio previsto nel PTPCT al 30/11/2024
Formazione	Effettuazione di un corso di formazione - SI	Da inserire al monitoraggio previsto nel PTPCT al 30/11/2024
Sensibilizzazione e partecipazione	Numero di iniziative svolte ed evidenza dei contributi raccolti news sul sito	Da inserire al monitoraggio previsto nel PTPCT al 30/11/2024
Rotazione	Percentuale di pratiche relative al processo ruotate sul totale 0%	Da inserire al monitoraggio previsto nel PTPCT al 30/11/2024
Segnalazione e protezione	Azioni particolari per agevolare, sensibilizzare, garantire i segnalanti Realizzare una brochure da distribuire ai dipendenti con le istruzioni	Da inserire al monitoraggio previsto nel PTPCT al 30/11/2024
Disciplina del conflitto di interessi	Specifiche previsioni su casi particolari di conflitto di interessi tipiche del processo Non necessario	Da inserire al monitoraggio previsto nel PTPCT al 30/11/2024
Regolazione dei rapporti con i "rappresentanti di lobbies"	Attività volta a regolare il confronto con le lobbies e strumenti di controllo Non necessario	Da inserire al monitoraggio previsto nel PTPCT al 30/11/2024
Misure specifiche per questo trattamento	NESSUNO	Da inserire al monitoraggio previsto nel PTPCT al 30/11/2024

*** L'allegato 1 al PNA 2019 propone una scansione temporale sia delle azioni che del relativo monitoraggio (CFR Tabella n. 6 pag. 45 - All.to 1 PNA 2019); in sede di aggiornamento si ritiene di stabilire il termine del **30/11/2024**, per fare il monitoraggio delle misure e dei relativi indicatori.

Nell'aggiornamento al piano 2025 si potrà applicare eventualmente una programmazione più puntuale.

ELENCO DEGLI OBBLIGHI DI PUBBLICAZIONE IN AMMINISTRAZIONE TRASPARENTE ED INDIVIDUAZIONE DEI TITOLARI DELLA FUNZIONE

L'esatto contenuto degli obblighi di pubblicazioni e delle relative norme di riferimento è contenuto nella Delibera dell'ANAC n. 1310 «Prime linee guida recanti indicazioni sull'attuazione degli obblighi di pubblicità, trasparenza e diffusione di informazioni contenute nel d.lgs. 33/2013 come modificato dal d.lgs. 97/2016»

Denominazione sotto-sezione livello 1	Denominazione sotto- sezione 2 livello	Denominazione del singolo obbligo	Ufficio o dipendente che ha l'obbligo di definire il dato da pubblicare e di comunicarlo al R.P.C.T. (o a
Disposizioni generali	Piano triennale per la prevenzione della corruzione e	Piano triennale per la prevenzione della corruzione e della trasparenza (PTPCT)	Segreteria
	Atti generali	Riferimenti normativi su organizzazione e attività	Segreteria
		Atti amministrativi generali	Segreteria
		Documenti di programmazione strategico-gestionale	Segreteria
		Statuti e leggi regionali	Segreteria
		Codice disciplinare e codice di condotta	Segreteria
Organizzazione	Oneri informativi per cittadini e imprese	Scadenario obblighi amministrativi	Segreteria
		Organi di indirizzo politico: con l'indicazione delle rispettive competenze	Segreteria
	Titolari di incarichi politici di cui all'art. 14, c. 1, del d.lgs n. 33/2013	Atto di nomina o di proclamazione, con l'indicazione della durata dell'incarico o del mandato elettivo	Segreteria
		Curriculum vitae	Segreteria
		Compensi di qualsiasi natura connessi all'assunzione della carica	Segreteria
		Importi di viaggi di servizio e missioni pagati con fondi pubblici	Segreteria
		Dati relativi ad altre cariche, presso enti pubblici o privati, e relativi compensi a qualsiasi titolo corrisposti	Segreteria
		Altri eventuali incarichi con oneri a carico della finanza pubblica e indicazione dei compensi spettanti	Segreteria
		Dichiarazione concernente diritti reali su beni immobili e su beni mobili iscritti in pubblici registri, titolarità di imprese, azioni di società, quote di partecipazione a società, esercizio di funzioni di amministratore o di sindaco di società	Segreteria
		Copia dell'ultima dichiarazione dei redditi soggetti all'imposta sui redditi delle persone fisiche [per il soggetto, il coniuge non separato e i parenti entro il secondo grado, ove gli stessi vi consentano, dando eventualmente evidenza del mancato consenso]	Segreteria
		Dichiarazione concernente le spese sostenute e le obbligazioni assunte per la propaganda elettorale ovvero attestazione di essersi avvalsi esclusivamente di materiali e di mezzi propagandistici predisposti e messi a disposizione dal partito o dalla formazione politica della cui lista il soggetto ha fatto parte.	Segreteria
		Attestazione concernente le variazioni della situazione patrimoniale intervenute nell'anno precedente e copia della dichiarazione dei redditi [per il soggetto, il	Segreteria
		Cessati dall'incarico:	Segreteria
		Atto di nomina o di proclamazione, con l'indicazione della durata dell'incarico o del mandato elettivo	Segreteria
		Curriculum vitae	Segreteria
		Compensi di qualsiasi natura connessi all'assunzione della carica	Segreteria
		Importi di viaggi di servizio e missioni pagati con fondi pubblici	Segreteria
		Dati relativi ad altre cariche, presso enti pubblici o privati, e relativi compensi a qualsiasi titolo corrisposti	Segreteria
		Altri eventuali incarichi con oneri a carico della finanza pubblica e indicazione dei compensi spettanti	Segreteria
		Copia delle dichiarazioni dei redditi riferiti al periodo dell'incarico; copia della dichiarazione dei redditi successiva al termine dell'incarico o carica [per il soggetto, il coniuge non separato e i parenti entro il secondo grado, ove gli stessi vi consentano, dando eventualmente evidenza del mancato consenso]	Segreteria

ELENCO DEGLI OBBLIGHI DI PUBBLICAZIONE IN AMMINISTRAZIONE TRASPARENTE ED INDIVIDUAZIONE DEI TITOLARI DELLA FUNZIONE

L'esatto contenuto degli obblighi di pubblicazioni e delle relative norme di riferimento è contenuto nella Delibera dell'ANAC n. 1310 «Prime linee guida recanti indicazioni sull'attuazione degli obblighi di pubblicità, trasparenza e diffusione di informazioni contenute nel d.lgs. 33/2013 come modificato dal d.lgs. 97/2016»

		Dichiarazione concernente le spese sostenute e le obbligazioni assunte per la propaganda elettorale ovvero attestazione di essersi avvalsi esclusivamente di materiali e di mezzi propagandistici predisposti e messi a disposizione dal partito o dalla formazione politica della cui lista il soggetto ha fatto parte	Segreteria
		Dichiarazione concernente le variazioni della situazione patrimoniale intervenute dopo l'ultima attestazione [per il soggetto, il coniuge non separato e i parenti entro	Segreteria
	Relazione di fine mandato	Relazione di fine mandato	Segreteria
	Sanzioni per mancata comunicazione dei dati	Sanzioni per mancata o incompleta comunicazione dei dati dei titolari di incarichi politici	Segreteria
	Rendiconti gruppi consiliari regionali/provinciali	Rendiconti di esercizio annuale dei gruppi consiliari regionali e provinciali	Segreteria
		Atti degli organi di controllo	Segreteria
	Articolazione degli uffici	Articolazione degli uffici	Segreteria
		Organigramma	Segreteria
	Telefono e posta elettronica	Telefono e posta elettronica	Segreteria
Consulenti e collaboratori	Titolari di incarichi di collaborazione o consulenza	Consulenti e collaboratori esterni: estremi atti di conferimento incarico, con indicazione dei soggetti percettori, della	Segreteria
		Per ciascun titolare di incarico:	Segreteria
		1) Curriculum vitae	Segreteria
		2) dati relativi allo svolgimento di incarichi o alla titolarità di cariche in enti di diritto privato	Segreteria
		3) Compensi comunque denominati	Segreteria
		4) Tabelle relative agli elenchi dei consulenti	Segreteria
5) Attestazione dell'avvenuta verifica dell'insussistenza di situazioni, anche potenziali, di conflitto di interesse	Segreteria		

ELENCO DEGLI OBBLIGHI DI PUBBLICAZIONE IN AMMINISTRAZIONE TRASPARENTE ED INDIVIDUAZIONE DEI TITOLARI DELLA FUNZIONE

L'esatto contenuto degli obblighi di pubblicazioni e delle relative norme di riferimento è contenuto nella Delibera dell'ANAC n. 1310 «Prime linee guida recanti indicazioni sull'attuazione degli obblighi di pubblicità, trasparenza e diffusione di informazioni contenute nel d.lgs. 33/2013 come modificato dal d.lgs. 97/2016»

Personale	Titolari di incarichi dirigenziali amministrativi di vertice (Segretario Generale, Direttore Generale e Coordinatori di Area)	Per ciascun titolare di incarico:	Segreteria
		Atto di conferimento	Segreteria
		Curriculum vitae	Segreteria
		Compensi connessi all'incarico (con specifica evidenza delle eventuali componenti variabili o legate alla valutazione del risultato)	Segreteria
		Importi di viaggi di servizio e missioni	Segreteria
		Dati relativi ad altre cariche e relativi compensi	Segreteria
		Altri eventuali incarichi con oneri a carico della finanza pubblica	Segreteria
		Dichiarazione concernente diritti reali su beni immobili e su beni mobili iscritti in pubblici registri, titolarità di imprese, azioni di società, quote di partecipazione a società, esercizio di funzioni di amministratore o di sindaco di società;	Segreteria
		Copia dell'ultima dichiarazione dei redditi soggetti all'imposta sui redditi delle persone fisiche [per il soggetto, il coniuge non separato e i parenti entro il secondo grado, ove gli stessi vi consentano, dando eventualmente evidenza del mancato consenso]	Segreteria
		Attestazione concernente le variazioni della situazione patrimoniale intervenute nell'anno precedente e copia della dichiarazione dei redditi [per il soggetto, il	Segreteria
		Dichiarazione sulla insussistenza di una delle cause di inconfiribilità dell'incarico	Segreteria
		Dichiarazione sulla insussistenza di una delle cause di incompatibilità al conferimento dell'incarico	Segreteria
		Ammontare complessivo degli emolumenti percepiti a carico della finanza pubblica	Segreteria
		Titolari di incarichi dirigenziali, a qualsiasi titolo conferiti, ivi inclusi quelli conferiti discrezionalmente dall'organo di indirizzo politico senza procedure pubbliche di selezione e titolari di posizione organizzativa con funzioni dirigenziali	Per ciascun titolare di incarico:
	Atto di conferimento		Segreteria
	Curriculum vitae		Segreteria
	Compensi connessi all'incarico (con specifica evidenza delle eventuali componenti variabili o legate alla valutazione del risultato) Importi di viaggi di servizio e missioni		Segreteria
	Importi di viaggi di servizio e missioni		Segreteria
	Dati relativi ad altre cariche e relativi compensi, altri eventuali incarichi con oneri a carico della finanza pubblica		Segreteria
	Altri eventuali incarichi con oneri a carico della finanza pubblica		Segreteria
	Dichiarazione concernente diritti reali su beni immobili e su beni mobili iscritti in pubblici registri, titolarità di imprese, azioni di società, quote di partecipazione a società, esercizio di funzioni di amministratore o di sindaco di società; copia dell'ultima dichiarazione dei redditi soggetti all'imposta sui redditi delle persone fisiche [per il soggetto, il coniuge non separato e i parenti entro il secondo grado,		Segreteria
	Copia dell'ultima dichiarazione dei redditi soggetti all'imposta sui redditi delle persone fisiche [per il soggetto, il coniuge non separato e i parenti entro il secondo grado, ove gli stessi vi consentano, dando eventualmente evidenza del mancato consenso]		Segreteria
	Attestazione concernente le variazioni della situazione patrimoniale intervenute nell'anno precedente e copia della dichiarazione dei redditi [per il soggetto, il		Segreteria
	Dichiarazione sulla insussistenza di una delle cause di inconfiribilità dell'incarico		Segreteria
	Dichiarazione sulla insussistenza di una delle cause di incompatibilità al conferimento dell'incarico		Segreteria
	Ammontare complessivo degli emolumenti percepiti a carico della finanza pubblica	Segreteria	
Posti di funzione disponibili	Segreteria		
Ruolo dirigenti	Segreteria		
Cessati dall'incarico:	Segreteria		
Atto di nomina	Segreteria		
Curriculum vitae	Segreteria		
Compensi connessi all'incarico (con specifica evidenza delle eventuali componenti variabili o legate alla valutazione del risultato), importi di viaggi di servizio e	Segreteria		

ELENCO DEGLI OBBLIGHI DI PUBBLICAZIONE IN AMMINISTRAZIONE TRASPARENTE ED INDIVIDUAZIONE DEI TITOLARI DELLA FUNZIONE

L'esatto contenuto degli obblighi di pubblicazioni e delle relative norme di riferimento è contenuto nella Delibera dell'ANAC n. 1310 «Prime linee guida recanti indicazioni sull'attuazione degli obblighi di pubblicità, trasparenza e diffusione di informazioni contenute nel d.lgs. 33/2013 come modificato dal d.lgs. 97/2016»

		Importi di viaggi di servizio e missioni	Segreteria
		Dati relativi ad altre cariche e relativi compensi	Segreteria
		Altri eventuali incarichi con oneri a carico della finanza pubblica	Segreteria
		Copia delle dichiarazioni dei redditi riferiti al periodo dell'incarico; copia della dichiarazione dei redditi successiva al termine dell'incarico o carica [per il soggetto, il coniuge non separato e i parenti entro il secondo grado, ove gli stessi vi consentano, dando eventualmente evidenza del mancato consenso]	Segreteria
		dichiarazione concernente le variazioni della situazione patrimoniale intervenute dopo l'ultima attestazione [per il soggetto, il coniuge non separato e i parenti entro	Segreteria
	Sanzioni per mancata comunicazione dei dati	Sanzioni per mancata o incompleta comunicazione dei dati da parte dei titolari di incarichi dirigenziali	Segreteria
	Posizioni organizzative	Curricula dei titolari di posizioni organizzative	Segreteria
	Dotazione organica	Conto annuale del personale	Segreteria
		Costo personale tempo indeterminato	Segreteria
	Personale non a tempo indeterminato	Personale non a tempo indeterminato	Segreteria
		Costo del personale non a tempo indeterminato	Segreteria
	Tassi di assenza	Tassi di assenza trimestrali	Segreteria
	Incarichi conferiti e autorizzati ai dipendenti (dirigenti e non)	Elenco degli incarichi conferiti e autorizzati ai dipendenti (dirigenti e non dirigenti)	Segreteria
	Contrattazione collettiva	Riferimenti necessari per la consultazione dei contratti e accordi collettivi nazionali ed eventuali interpretazioni autentiche	Segreteria
	Contrattazione integrativa	Contratti integrativi stipulati	Segreteria
		Costi dei contratti integrativi	Segreteria
	OIV	Nominativi e compensi	Segreteria
		Curricula	Segreteria
		Compensi	Segreteria

ELENCO DEGLI OBBLIGHI DI PUBBLICAZIONE IN AMMINISTRAZIONE TRASPARENTE ED INDIVIDUAZIONE DEI TITOLARI DELLA FUNZIONE

L'esatto contenuto degli obblighi di pubblicazioni e delle relative norme di riferimento è contenuto nella Delibera dell'ANAC n. 1310 «Prime linee guida recanti indicazioni sull'attuazione degli obblighi di pubblicità, trasparenza e diffusione di informazioni contenute nel d.lgs. 33/2013 come modificato dal d.lgs. 97/2016»

Bandi di concorso	Bandi di concorso	Bandi di concorso, criteri di valutazione della Commissione e tracce delle prove scritte	Segreteria
Performance	Sistema di misurazione e valutazione della Performance	Sistema di misurazione e valutazione della Performance	Segreteria
	Piano della Performance	Piano della Performance Piano esecutivo di gestione	Segreteria
	Relazione sulla Performance	Relazione sulla Performance	Segreteria
	Ammontare complessivo dei premi	Ammontare complessivo dei premi collegati alla performance stanziati e dei premi effettivamente distribuiti	Segreteria
	Dati relativi ai premi	Dati relativi ai premi: Criteri, distribuzione in forma aggregata e grado di differenziazione dell'utilizzo della premialità sia per i dipendenti sia per i dipendenti	Segreteria
	Enti controllati	Enti pubblici vigilati	Elenco degli Enti pubblici vigilati, con l'indicazione delle funzioni attribuite e delle attività svolte in favore dell'amministrazione o delle attività di servizio pubblico
Per ciascuno degli enti			Segreteria
1) ragione sociale			Segreteria
2) misura dell'eventuale partecipazione dell'amministrazione			Segreteria
3) durata dell'impegno			Segreteria
4) onere complessivo a qualsiasi titolo gravante per l'anno sul bilancio dell'amministrazione			Segreteria
5) numero dei rappresentanti dell'amministrazione negli organi di governo e trattamento economico complessivo a ciascuno di essi spettante (con l'esclusione			Segreteria
6) risultati di bilancio degli ultimi tre esercizi finanziari			Segreteria
7) incarichi di amministratore dell'ente e relativo trattamento economico complessivo (con l'esclusione dei rimborsi per vitto e alloggio)			Segreteria
Dichiarazione sulla insussistenza di una delle cause di inconferibilità dell'incarico			Segreteria
Dichiarazione sulla insussistenza di una delle cause di incompatibilità al conferimento dell'incarico			Segreteria
Collegamento con i siti istituzionali degli enti pubblici vigilati			Segreteria
Società partecipate			Elenco delle società non quotate di cui l'ente detiene direttamente quote di partecipazione anche minoritaria, con l'indicazione delle funzioni attribuite e delle
		Per ciascuna delle società:	Segreteria
		1) ragione sociale	Segreteria
		2) misura dell'eventuale partecipazione dell'amministrazione	Segreteria
		3) durata dell'impegno	Segreteria
		4) onere complessivo a qualsiasi titolo gravante per l'anno sul bilancio dell'amministrazione	Segreteria
		5) numero dei rappresentanti dell'amministrazione negli organi di governo e trattamento economico complessivo a ciascuno di essi spettante	Segreteria
		6) risultati di bilancio degli ultimi tre esercizi finanziari	Segreteria
		7) incarichi di amministratore della società e relativo trattamento economico complessivo	Segreteria
		Dichiarazione sulla insussistenza di una delle cause di inconferibilità dell'incarico	Segreteria
		Dichiarazione sulla insussistenza di una delle cause di incompatibilità al conferimento dell'incarico	Segreteria
		Collegamento con i siti istituzionali degli enti pubblici vigilati	Segreteria
		Provvedimenti in materia di società a partecipazione pubblica (costituzione, acquisto di partecipazioni, gestione, determinazione e perseguimento di obiettivi sul complesso delle spese di funzionamento)	Segreteria
		Provvedimenti con cui le amministrazioni pubbliche socie fissano obiettivi specifici, annuali e pluriennali, sul complesso delle spese di funzionamento, ivi comprese quelle per il personale, delle società controllate	Segreteria
Provvedimenti con cui le società a controllo pubblico garantiscono il concreto perseguimento degli obiettivi specifici, annuali e pluriennali, sul complesso delle spese di funzionamento		Segreteria	
Elenco degli enti di diritto privato in controllo dell'amministrazione, con l'indicazione delle funzioni attribuite e delle attività svolte in favore dell'amministrazione o delle	Segreteria		
Per ciascuno degli enti:	Segreteria		

ELENCO DEGLI OBBLIGHI DI PUBBLICAZIONE IN AMMINISTRAZIONE TRASPARENTE ED INDIVIDUAZIONE DEI TITOLARI DELLA FUNZIONE

L'esatto contenuto degli obblighi di pubblicazioni e delle relative norme di riferimento è contenuto nella Delibera dell'ANAC n. 1310 «Prime linee guida recanti indicazioni sull'attuazione degli obblighi di pubblicità, trasparenza e diffusione di informazioni contenute nel d.lgs. 33/2013 come modificato dal d.lgs. 97/2016»

	Enti di diritto privato controllati	1) ragione sociale	Segreteria	
		2) misura dell'eventuale partecipazione dell'amministrazione	Segreteria	
		3) durata dell'impegno	Segreteria	
		4) onere complessivo a qualsiasi titolo gravante per l'anno sul bilancio dell'amministrazione	Segreteria	
		5) numero dei rappresentanti dell'amministrazione negli organi di governo e trattamento economico complessivo a ciascuno di essi spettante	Segreteria	
		6) risultati di bilancio degli ultimi tre esercizi finanziari	Segreteria	
		7) incarichi di amministratore dell'ente e relativo trattamento economico complessivo	Segreteria	
		Dichiarazione sulla insussistenza di una delle cause di inconferibilità dell'incarico	Segreteria	
		Dichiarazione sulla insussistenza di una delle cause di incompatibilità al conferimento dell'incarico	Segreteria	
		Collegamento con i siti istituzionali degli enti pubblici vigilati	Segreteria	
		Rappresentazione grafica	Rappresentazione grafica dei rapporti con gli enti e le società vigilati, controllati e partecipati	Segreteria
Attività e procedimenti	Tipologie di procedimento	Per ciascuna tipologia di procedimento:	Segreteria	
		1) breve descrizione del procedimento con indicazione di tutti i riferimenti normativi utili	Segreteria	
		2) unità organizzative responsabili dell'istruttoria	Segreteria	
		3) l'ufficio del procedimento, unitamente ai recapiti telefonici e alla casella di posta elettronica istituzionale	Segreteria	
		4) ove diverso, l'ufficio competente all'adozione del provvedimento finale, con l'indicazione del nome del responsabile dell'ufficio unitamente ai rispettivi recapiti telefonici e alla casella di posta elettronica istituzionale	Segreteria	
		5) modalità con le quali gli interessati possono ottenere le informazioni relative ai procedimenti in corso che li riguardano	Segreteria	
		6) termine fissato in sede di disciplina normativa del procedimento per la conclusione con l'adozione di un provvedimento espresso e ogni altro termine procedimentale rilevante	Segreteria	
		7) procedimenti per i quali il provvedimento dell'amministrazione può essere sostituito da una dichiarazione dell'interessato ovvero il procedimento può concludersi con il silenzio-assenso dell'amministrazione	Segreteria	
		8) strumenti di tutela amministrativa e giurisdizionale, riconosciuti dalla legge in favore dell'interessato, nel corso del procedimento nei confronti del provvedimento finale ovvero nei casi di adozione del provvedimento oltre il termine predeterminato	Segreteria	
		9) <i>link</i> di accesso al servizio on line, ove sia già disponibile in rete, o tempi previsti per la sua attivazione	Segreteria	
		10) modalità per l'effettuazione dei pagamenti eventualmente necessari, con i codici IBAN identificativi del conto di pagamento, ovvero di imputazione del versamento in Tesoreria, tramite i quali i soggetti versanti possono effettuare i	Segreteria	
		11) nome del soggetto a cui è attribuito, in caso di inerzia, il potere sostitutivo, nonché modalità per attivare tale potere, con indicazione dei recapiti telefonici e	Segreteria	
			Per i procedimenti ad istanza di parte:	
		1) atti e documenti da allegare all'istanza e modulistica necessaria, compresi i fac-simile per le autocertificazioni	Segreteria	
2) uffici ai quali rivolgersi per informazioni, orari e modalità di accesso con indicazione degli indirizzi, recapiti telefonici e caselle di posta elettronica istituzionale a cui presentare le istanze	Segreteria			
Dichiarazioni sostitutive e acquisizione d'ufficio dei dati	Recapiti dell'ufficio responsabile per le attività volte all'acquisizione d'ufficio dei dati e allo svolgimento dei controlli sulle dichiarazioni sostitutive	Segreteria		
Provvedimenti	Provvedimenti organi indirizzo politico	Provvedimenti organi indirizzo politico: delibere ed ordinanze	Segreteria	
	Provvedimenti dirigenti amministrativi	Provvedimenti dirigenti amministrativi	Segreteria	
	Informazioni sulle singole procedure in formato tabellare	Dati previsti dall'articolo 1, comma 32, della legge 6 novembre 2012, n. 190 - Informazioni relative alle singole procedure	Segreteria	
		Tabelle riassuntive rese liberamente scaricabili in un formato digitale standard aperto con informazioni sui contratti relative all'anno precedente	Segreteria	
		Atti relativi alla programmazione di lavori, opere, servizi e forniture (Programma biennale acquisti beni e servizi; Programma triennale dei lavori pubblici, e relativi	Segreteria	

ELENCO DEGLI OBBLIGHI DI PUBBLICAZIONE IN AMMINISTRAZIONE TRASPARENTE ED INDIVIDUAZIONE DEI TITOLARI DELLA FUNZIONE

L'esatto contenuto degli obblighi di pubblicazioni e delle relative norme di riferimento è contenuto nella Delibera dell'ANAC n. 1310 «Prime linee guida recanti indicazioni sull'attuazione degli obblighi di pubblicità, trasparenza e diffusione di informazioni contenute nel d.lgs. 33/2013 come modificato dal d.lgs. 97/2016»

Bandi di gara e contratti	Atti delle amministrazioni aggiudicatrici e degli enti aggiudicatori distintamente per ogni procedura (compreso affidamenti diretti e in house)	Avvisi e bandi	Segreteria
		Delibera a contrarre	Segreteria
		Avvisi sui risultati della procedura di affidamento	Segreteria
		Avvisi sistema di qualificazione	Segreteria
		Affidamenti	Segreteria
		Informazioni ulteriori: Contributi e resoconti degli incontri con portatori di interessi, progetti di fattibilità di grandi opere, documenti predisposti dalla stazione appaltante (art. 22, c. 1, dlgs n. 50/2016); Elenco ufficiali operatori economici (art.90, c. 10, dlgs n. 50/2016)	Segreteria
		Provvedimento di esclusione dalla procedura di affidamento e di ammissione all'esito delle valutazioni dei requisiti soggettivi, economico-finanziari e tecnico-professionali.	Segreteria
		Composizione della commissione giudicatrice e i curricula dei suoi componenti.	Segreteria
		Contratti: testo integrale di tutti i contratti di beni e servizi di importo unitario stimato superiore a 1 milione di euro in esecuzione programma biennale e suoi aggiornamenti	Segreteria
		Resoconti della gestione finanziaria dei contratti al termine della loro esecuzione	Segreteria

ELENCO DEGLI OBBLIGHI DI PUBBLICAZIONE IN AMMINISTRAZIONE TRASPARENTE ED INDIVIDUAZIONE DEI TITOLARI DELLA FUNZIONE

L'esatto contenuto degli obblighi di pubblicazioni e delle relative norme di riferimento è contenuto nella Delibera dell'ANAC n. 1310 «Prime linee guida recanti indicazioni sull'attuazione degli obblighi di pubblicità, trasparenza e diffusione di informazioni contenute nel d.lgs. 33/2013 come modificato dal d.lgs. 97/2016»

Sovvenzioni, contributi, sussidi, vantaggi economici	Criteri e modalità	Atti con i quali sono determinati i criteri e le modalità per la concessione di sovvenzioni, contributi, sussidi ed ausili finanziari di qualunque genere a persone ed enti pubblici e privati	Segreteria
	Atti di concessione	Atti di concessione (soggetto beneficiario, importo corrisposto, norma, responsabile del procedimento, individuazione del beneficiario e link al progetto selezionato, se esistente, e curriculum dell'incaricato)	Segreteria
Bilanci	Bilancio preventivo e consuntivo	Bilancio preventivo e bilancio consuntivo con relativi allegati, dati in forma sintetica, aggregata e semplificata, anche con il ricorso a rappresentazioni grafiche	Segreteria
		Bilancio consuntivo con relativi allegati, dati in forma sintetica, aggregata e semplificata, anche con il ricorso a rappresentazioni grafiche	Segreteria
	Piano degli indicatori e dei risultati attesi di bilancio	Piano degli indicatori e dei risultati attesi di bilancio, con l'integrazione delle risultanze osservate in termini di raggiungimento dei risultati attesi e le motivazioni	Segreteria
Beni immobili e gestione patrimonio	Patrimonio immobiliare	Dati identificativi del patrimonio immobiliare posseduto e detenuto	Segreteria
	Canoni di locazione o affitto	Canoni di locazione o affitto versati o percepiti	Segreteria
Controlli e rilievi sulla amministrazione	Organismi indipendenti di valutazione, nuclei di valutazione o altri organismi con funzioni analoghe	Attestazione dell'OIV sull'assolvimento degli obblighi di pubblicazione	Segreteria
		Documento dell'OIV di validazione della Relazione sulla Performance	Segreteria
		Relazione dell'OIV sul funzionamento complessivo del Sistema di valutazione, trasparenza e integrità dei controlli interni	Segreteria
		Altri atti degli organismi indipendenti di valutazione, nuclei di valutazione o altri organismi con funzioni analoghe, procedendo all'indicazione in forma anonima dei dati personali eventualmente presenti	Segreteria
	Organi di revisione amministrativa e contabile	Relazioni degli organi di revisione amministrativa e contabile	Segreteria
	Corte dei conti	Rilievi della Corte dei conti ancorchè non recepiti riguardanti l'organizzazione e l'attività dell'ente	Segreteria
Servizi erogati	Carta dei servizi e standard di qualità	Carta dei servizi o documento contenente gli standard di qualità dei servizi pubblici	Segreteria
	Class action	Class action	Segreteria
	Costi contabilizzati	Costi contabilizzati dei servizi erogati agli utenti, sia finali che intermedi e il relativo andamento nel tempo	Segreteria
	Servizi in rete	Risultati delle indagini sulla soddisfazione da parte degli utenti rispetto alla qualità dei servizi in rete e statistiche di utilizzo dei servizi in rete	Segreteria
Pagamenti della Amministrazione	Dati sui pagamenti	Dati sui propri pagamenti in relazione alla tipologia di spesa sostenuta, all'ambito temporale di riferimento e ai beneficiari	Segreteria
	Indicatore di tempestività dei pagamenti	Indicatore dei tempi medi di pagamento relativi agli acquisti di beni, servizi, prestazioni professionali e forniture	Segreteria
		Indicatore trimestrale di tempestività dei pagamenti	Segreteria
	IBAN e pagamenti informatici	Ammontare complessivo dei debiti, con indicazione del numero delle imprese creditrici	Segreteria
Opere Pubbliche	Nuclei di valutazione e verifica degli investimenti pubblici	Informazioni reattive ai nuclei di valutazione e verifica degli investimenti pubblici (art. 1, l. n. 144/1999)	Ufficio Tecnico
	Atti di programmazione delle opere pubbliche	Atti di programmazione delle opere pubbliche (link alla sotto-sezione "bandi di gara e contratti")	Ufficio Tecnico
	Tempi costi e indicatori di realizzazione delle opere	Informazioni relative ai tempi, ai costi unitari e agli indicatori di realizzazione delle opere pubbliche in corso o completate	Ufficio Tecnico
Pianificazione e governo del territorio		Pianificazione e governo del territorio	Ufficio Tecnico
Informazioni ambientali		Informazioni ambientali	Ufficio Tecnico
		Stato dell'ambiente	Ufficio Tecnico
		Fattori inquinanti	Ufficio Tecnico
		Misure incidenti sull'ambiente e relative analisi di impatto	Ufficio Tecnico
		Misure a protezione dell'ambiente e relative analisi di impatto	Ufficio Tecnico
		Relazioni sull'attuazione della legislazione	Ufficio Tecnico

ELENCO DEGLI OBBLIGHI DI PUBBLICAZIONE IN AMMINISTRAZIONE TRASPARENTE ED INDIVIDUAZIONE DEI TITOLARI DELLA FUNZIONE

L'esatto contenuto degli obblighi di pubblicazioni e delle relative norme di riferimento è contenuto nella Delibera dell'ANAC n. 1310 «Prime linee guida recanti indicazioni sull'attuazione degli obblighi di pubblicità, trasparenza e diffusione di informazioni contenute nel d.lgs. 33/2013 come modificato dal d.lgs. 97/2016»

		Stato della salute e della sicurezza umana	Ufficio Tecnico
		Relazione sullo stato dell'ambiente del Ministero dell'Ambiente e della tutela del territorio	Ufficio Tecnico
Strutture sanitarie private accreditate		Strutture sanitarie private accreditate	Ufficio Tecnico
Interventi straordinari e di emergenza		Interventi straordinari e di emergenza	Ufficio Tecnico
Altri contenuti	Prevenzione della Corruzione	Piano triennale per la prevenzione della corruzione e della trasparenza	Segreteria
		Responsabile della prevenzione della corruzione e responsabile della trasparenza	Segreteria
		Regolamenti per la prevenzione e la repressione della corruzione e dell'illegalità	Segreteria
		Relazione del responsabile della prevenzione della corruzione	Segreteria
		Provvedimenti adottati dall'A.N.AC. ed atti di adeguamento a tali provvedimenti	Segreteria
		Atti di accertamento delle violazioni	Segreteria
	Accesso civico	Accesso civico "semplice" concernente dati, documenti e informazioni soggetti a pubblicazione obbligatoria	Segreteria
		Accesso civico "generalizzato" concernente dati e documenti ulteriori	Segreteria
		Registro degli accessi	Segreteria
	Accessibilità e Catalogo dei dati, metadati e banche dati	Catalogo dei dati, metadati e delle banche dati	Segreteria
		Regolamenti	Segreteria
		Obiettivi di accessibilità (da pubblicare secondo le indicazioni contenute nella circolare dell'Agenzia per l'Italia digitale n. 1/2016 e s.m.i.)	Segreteria
	Dati ulteriori	Dati ulteriori (NB: nel caso di pubblicazione di dati non previsti da norme di legge si deve	Segreteria