

SEZIONE I

Scheda anagrafica dell'Amministrazione

Denominazione: Comune di Palaia

Indirizzo: Piazza della Repubblica n. 56 – CAP 56036 Palaia (PI)

telefono: [+39 0587 62141](tel:+39058762141)

Mail: protocollo@comune.palaia.pi.it

PEC: comune.palaia@postacert.toscana.it

P.IVA e C.F. 00373580505

Codice ISTAT: 050024

Sito web istituzionale:

pagina facebook: <https://it-it.facebook.com/comunedipalaia/>

Sindaco: Marco Gherardini (data di insediamento: 27 maggio 2019) Lista civica “Palaia in grande”

Il suo territorio, della superficie di 73,70 km², è ricompreso tra i corsi dei torrenti Chiecina ad est e del Roglio, principale affluente del Fiume Era, ad ovest.

Il capoluogo di Palaia è posto ad un'altitudine di 240 m s.l.m., laddove il suo territorio misura un'altezza minima s.l.m. di 28 ed una massima di 282

Coordinate Geografiche

sistema

sessagesimale

43° 36' 21,60" N

10° 46' 22,80" E

sistema decimale

43,6060° N

10,7730° E



Popolazione residente al 31 dicembre 2021:

maschi: 2172

femmine: 2385

totale: 4557

totale delle famiglie: 1947

COMUNE DI PALAIA

PROVINCIA DI PISA



PIANO ESECUTIVO DI GESTIONE

ANNO 2022

APPROVATO CON DELIBERA GIUNTA COMUNALE
N. ... del .../.../2022

SERVIZIO URBANISTICA

Servizi: *Urbanistica – Edilizia Privata – Verde Pubblico – Cimiteri – Sicurezza sul Lavoro (DDL)*

Responsabile: *Arch. Michele Borsacchi*

Referente Giunta: *ASSESSORE: Roberto Fiore*

SERVIZI ED UFFICI DEL SERVIZIO: *Urbanistica – Edilizia privata – Cimiteri – Verde Pubblico.*

UFFICIO URBANISTICA:

Piani attuativi di iniziativa privata, Progettazione Varianti al Regolamento Urbanistico, Progettazione PSI, Progettazione Piano Operativo Comunale, Redazioni Valutazione ambientale Strategica (VAS), Redazione Verifiche di assoggettabilità, Convenzioni urbanistiche, Conferenze dei Servizi, Autorizzazione alienazione alloggi edilizia convenzionata (*trasformazione del diritto di superficie in diritto di proprietà*), Gestione ed autorizzazione aree tartufigene, Catasto dei boschi e dei pascoli, Gestione sentieristica guidata del territorio comunale e aree di sosta a supporto della stessa, Circolari interpretative di norme urbanistiche, Stesura Regolamento Edilizio, Pareri preventivi urbanistici, Progettazione e Direzione dei Lavori “*Opere Pubbliche*”, Pareri su progetti di “*Opere Pubbliche*”, Validazione progetti “*Opere Pubbliche*”, Bandi pubblici per assegnazioni incarichi, Bandi di appalto “*Opere Pubbliche*”, Procedure espropriative.

UFFICIO EDILIZIA PRIVATA:

Attività Principali: Permessi di Costruzione, Segnalazione certificata inizio attività (SCIA), Attività Edilizia Libera, Varianti art. 142, Autorizzazioni paesaggistiche, Accertamenti di conformità, Abitabilità/Agibilità, Autorizzazioni idrogeologiche, Autorizzazione allo scarico, Abusi Edilizi, Condoni Edilizi, Vigilanza (verifiche e sopralluoghi), Approvazione PAPMAA.

Attività Minori: Certificati di destinazione urbanistica, Deposito tipi di frazionamento, Volturazioni, Pareri preventivi su progetti, Dichiarazioni di decadenza e revoche di Permessi di Costruire, Dichiarazioni di inizio lavori, Dichiarazioni di fine lavori, Svincolo polizze, Restituzione oneri non utilizzati, Dichiarazioni inerenti l'attività edilizia, Provvedimenti di salvaguardia della pubblica incolumità, Idoneità urbanistica per attività produttive, Proroghe titoli abilitativi attività edilizia, Rilevazioni statistiche, Visure catastali.

UFFICIO CIMITERI:

garantisce la manutenzione e custodia dei cimiteri comunali e la gestione amministrativa delle pratiche connesse all'assegnazione di loculi e ossari, alla stesura dei relativi contratti, alle pratiche di tumulazione, inumazione, d'esumazione ed estumulazione ordinarie e straordinarie, alla richiesta di allaccio e disattivazione delle luci votive per i cimiteri di Palaia, Forcoli e Montefoscoli, l'espletamento delle gare d'appalto (**forniture e progetti**), i lavori d'ordinaria manutenzione correlati al mantenimento del decoro delle strutture cimiteriali e le riparazioni e i nuovi allacci relativamente al servizio di lampade votive.

UFFICIO VERDE PUBBLICO:

garantisce la manutenzione ordinaria e straordinaria di tutto il verde pubblico presente sul territorio comunale attraverso appalto a Ditta esterna e con il personale esterno. Anche per l'anno 2021, il personale esterno provvederà alla gestione del servizio di manutenzione di circa **2 Ha** di verde pubblico, al fine di garantire un livello di decoro delle stesse adeguato e risolvere particolari esigenze. Provvede a realizzare

progetti per la riqualificazione degli spazi comunali a verde. Per quel che riguarda le aree a verde, relativamente al verde stesso e alle attrezzature a gioco, ove presenti, verrà effettuata una ricognizione per verificare la rispondenza delle attrezzature esistenti, alle Norme UNI e effettuare gli interventi previsti dai piani manutentivi, sostituendo le attrezzature danneggiate e/o obsolete.

SICUREZZA SUL LAVORO (DDL):

Su delega del Sindaco, vengono eseguite e aggiornate tutte le procedure relative alle normative in materia di sicurezza sui luoghi di lavoro (D.Lgs. 81/2008), coordinando l'attività di formazione, informazione ed addestramento di tutto il personale alle dipendenze dell'Ente e partecipando alle riunioni periodiche nonché ai corsi di aggiornamento in qualità di datore di lavoro.

ALTRE ATTIVITA':

Gestione PEG, Protocollo posta, Delibere e Determinazioni, Liquidazione fatture, Trasmissione elenco abusi edilizi alla Procura, Procedure Collegio Tecnico e Commissione Unificata per il Paesaggio, Procedure Comitato Tecnico di Valutazione Ambientale dell'Unione, Progettazione e gestione contributi pubblici (PSR – GAL – FINANZIAMENTI REGIONALI), Gestione assicurazioni dipendenti ed Ente, Gestione telefonia fissa e mobile, Attività di Pubblicazione libri e/o articoli, Attività di supporto all'Ufficio Tributi, Consulenza e assistenza per visure catastali, Accesso agli atti, Accatastamento immobili, Reperibilità elettorale.

Indicatori:

1) UFFICIO URBANISTICA

n. Delibere e determinazioni
n. Piani attuativi di iniziativa privata
n. Varianti al R.U.
n. Valutazioni ambientali strategiche (VAS)
n. Verifiche di assoggettabilità
n. Convenzioni urbanistiche e contratti
n. Conferenze dei Servizi
n. Autorizzazione alienazione alloggi edilizia convenzionata
n. Autorizzazione aree tartufigene
n. Circolari interpretative di norme urbanistiche
n. Pareri preventivi urbanistici
n. Progetti e Direzione dei lavori Opere Pubbliche
n. Validazione Progetti Opere Pubbliche
n. Bandi pubblici per assegnazioni incarichi

2) UFFICIO ATTIVITA' EDILIZIA

n. Permessi di Costruire
n. Segnalazione certificata inizio attività (SCIA)
n. Attività Edilizia Libera
n. Varianti art. 140
n. Autorizzazioni paesaggistiche
n. Accertamenti di conformità

n. Attestazioni Abitabilità/Agibilità
n. Autorizzazioni idrogeologiche
n. Autorizzazioni allo scarico
n. Abusi edilizi
n. Condoni Edilizi definiti
n. Approvazione PAPMAA
n. Ordinanze e provvedimenti
n. Certificati di destinazione urbanistica
n. Depositi di frazionamenti
n. Volturazioni di Permessi di Costruire
n. Pareri preventivi su progetti
n. Dichiarazioni di decadenza e revoche di C.E.
n. Pareri urbanistici per attività produttive
n. Sanzioni amm.ve previste per violazioni edilizie
n. Proroghe titoli abilitativi all'attività edilizia
n. Sedute Collegio Tecnico e Commissioni per il Paesaggio
n. Sedute Comitato Tecnico di Valutazione Ambientale dell'Unione Valdera
n. Pratiche d'esproprio
n. Rilevazioni statistiche
n. Lettere protocollate
n. Liquidazioni fatture
n. Visure e verifiche catastali e ricerche d'archivio

3) UFFICIO CIMITERIALE

- n. Tumulazioni
- n. Inumazioni
- n. Estumulazioni
- n. Esumazioni
- n. Ore di manutenzione dei cimiteri
- n. Autorizzazioni al trasporto
- n. Contratti
- n. Appalti per prestazioni di servizi e forniture
- n. Allacci lampade votive
- n. Progetti

4) UFFICIO VERDE PUBBLICO

Superfici aree a verde

- n. Interventi taglio a raso
- n. Interventi trattamenti fitosanitari
- n. Impianti di irrigazione controllati
- n. Giochi e attrezzature verificate
- n. Piante di alto fusto patate
- n. Piante acquistate
- n. Appalti effettuati
- n. Progetti di riqualificazione aree a verde

5) SICUREZZA SUL LAVORO (DDL)

- n. Riunioni periodiche
- n. Corsi di aggiornamento

OBIETTIVI UFFICIO URBANISTICA/EDILIZIA PRIVATA/CIMITERI

DI CARATTERE GENERALE

- A) CONCLUSIONE CONF. PAESAGGISTICA DEL PIANO STRUTTURALE INTERCOMUNALE;
- B) GESTIONE ARCHIVIO PRATICHE EDILIZIE: IMPLEMENTAZIONE SERVIZIO ON-LINE attraverso l'informatizzazione completa dei dati tecnico-amministrativi di n. 477 pratiche edilizie (DIA-Autorizzazioni);
- C) ADOZIONE PIANO OPERATIVO COMUNALE;
- D) ATTIVAZIONE PORTALE SUE EDILIZIA PRIVATA;
- E) PARTECIPAZIONE AI BANDI PNRR ed altre Misure;
- F) REDAZIONE CARTOGRAFIA PER IL POC: carta degli "edifici vincolati" e carta dello "stato di attuazione";
- G) Corsi di aggiornamento presso l'Unione Valdera e altri Enti;
- H) Aggiornamento attività ufficio al sistema di utilizzo software della soc. Halley Toscana;
- I) Mantenimento livelli di produzione non inferiori a quelli dell'anno 2021 in materia di edilizia privata, urbanistica e controllo delle entrate;

DI CARATTERE SPECIFICO

- J) ATTUAZIONE PROGETTO RESTAURO DELLA FACCIATA DEL PALAZZO COMUNALE: approvazione "progetto esecutivo" da parte della Soprintendenza;
- K) RIPRISTINO INTONACO E TINTEGGIATURA MURI LATERALI CAPPELLA DEL CIMITERO DI FORCOLI;
- L) RIFACIMENTO MURO E SCALETTE DI ACCESSO AL CAMPO COMUNE DEL CIMITERO DI ALICA E POSA IN OPERA PAVIMENTAZIONE;
- M) INSTALLAZIONE STACCIONATA CIMITERO DI FORCOLI;
- N) PRESIDIO DEL RUOLO E SODDISFAZIONE DELL'UTENZA:
 - corretto aggiornamento dei dati nell'Amministrazione trasparente;
 - rispetto degli obblighi in materia anticorruzione;
 - capacità e affidabilità di risposta;
 - rispetto dei tempi procedurali;
 - gestione dei reclami e dei contenziosi.
- O) Gestione, monitoraggio e controllo della manutenzione delle aree a verde pubblico avvalendosi del personale esterno;
- P) Gestione, monitoraggio e controllo dei lavori svolti dai dipendenti esterni (**lavori in corso**);

- Q) Collaborazione con l'Ufficio Tributi dell'Unione Valdera per attività di istruttoria sulle richieste di "autotutela" da parte dei cittadini per avvisi di accertamento delle aree fabbricabili in ambito T.U.C. e per verifiche fabbricati dichiarati inagibili;
- R) Aggiornamento sito internet del Comune di Palaia per il servizio di competenza; Amministrazione trasparente, news, eventi, documentazione, modulistica, varianti, progetti;
- S) Aggiornamento del SITAT Regionale al 31/12/2022 per i lavori in corso e portati a termine.

Per quanto attiene agli obiettivi di “*carattere specifico*” di cui al Servizio Cimiteri, nella fattispecie lettera **K** e **L**), sotto si inseriscono le fotografie dello “stato di fatto”.



Cimitero di Forcoli



Cimitero di Alica

RISORSE UMANE ASSEGNATE AL SERVIZIO URBANISTICA oltre al Responsabile del Servizio
Arch. Michele Borsacchi

N.	Cat.	Profilo	Rapporto	Nominativo
1	C3	Istruttore profess.	Full time	G. Bonistalli
2	B3	Necroforo	Full time	M. Volterrani
3	B3	Necroforo	Full time	G. Pistolesi

Palaia 18/05/2022

IL RESPONSABILE
Arch. Michele Borsacchi

**SCHEDA PER LA DETERMINAZIONE DELL'INDENNITA' DI RISULTATO DA
ATTRIBUIRE AI DIRIGENTI/POSIZIONI ORGANIZZATIVE**

Responsabile: XXXXXXXXXXXX

PARTE 1 - VALUTAZIONE INDICATORI DI PERFORMANCE OBIETTIVI

TITOLO OBIETTIVO	PESO	% RAGG. OBIETTIVO	PUNTI
1) <u>CONCLUSIONE CONFERENZA PAESAGGISTICA DEL PIANO STRUTTURALE INTERCOMUNALE</u> Indicatori di risultato: <i>entro il 31/08/2022 – Approvazione</i>	10		
2) <u>ADOZIONE PIANO OPERATIVO COMUNALE</u> Indicatori di risultato: <i>entro il 31/12/2022 – Adozione</i>	15		
3) <u>ATTUAZIONE PROGETTO RESTAURO DELLA FACCIATA DEL PALAZZO COMUNALE.</u> Indicatori di risultato: <i>Approvazione progetto da parte della Soprintendenza entro il 30/09/2022</i>	10		
4) <u>PARTECIPAZIONE AI BANDI PNRR</u> Indicatori di risultato: <i>entro i termini di scadenza dei Bandi</i>	20		
5) <u>PRESIDIO DEL RUOLO E SODDISFAZIONE DELL'UTENZA</u> <i>Rientrano tra le buoni prassi:</i> <i>- corretto aggiornamento dei dati nell'Amministrazione trasparente;</i> <i>- rispetto degli obblighi in materia anticorruzione;</i> <i>- capacità e affidabilità di risposta;</i> <i>- rispetto dei tempi procedurali;</i> <i>- gestione dei reclami e dei contenziosi.</i>	5		
Indicatori di risultato: <i>verifica al 31/12/2022</i>			

Media ponderata % raggiungimento obiettivi¹

Il "peso" dei progetti, cioè la loro rilevanza sotto il profilo della complessità, del rilievo esterno e della priorità assegnata dagli organi competenti, è definito sulla base del seguente nomenclatore:

- | | | | |
|---------------------------|----------|-------------------|----------|
| - rilevanza semplice | 5 punti | rilevanza media | 10 punti |
| - rilevanza significativa | 15 punti | rilevanza elevata | 20 punti |

I progetti sono quelli assegnati in sede di PEG, al cui interno figureranno anche progetti particolarmente rilevanti per l'ente, di carattere intersettoriale e riferibili quindi al concetto di performance organizzativa dell'ente nel suo complesso.

Le percentuali di raggiungimento degli obiettivi derivano dalle valutazioni fatte dal Nucleo di Valutazione, sulla base della seguente scala di valori, riferibile, in ultima analisi, al grado di raggiungimento dell'obiettivo programmato in termini quali-quantitativi:

0,00 – 0,60 risultati scarsi	L'attività ha generato risultati non adeguati alle necessità (punteggio proporzionale al livello di non adeguatezza)
0,70 risultati modesti	L'attività ha prodotto risultati in linea con le attese minime formulate in fase previsionale
0,80 risultati buoni	L'attività ha prodotto risultati superiori alle attese minime formulate in fase previsionale
0,90 risultati significativi	L'attività ha prodotto risultati in linea con le migliori attese sotto il profilo quantitativo o qualitativo (e superiori al minimo sotto l'altro profilo)
0,95 risultati elevati	L'attività ha prodotto risultati in linea con le migliori attese sia sotto il profilo quantitativo che qualitativo
0,96 – 1,00 risultati ottimi	L'attività ha prodotto risultati superiori alle attese sia sotto il profilo quantitativo che qualitativo

Il punteggio massimo attribuibile per la parte relativa ai risultati ottenuti è pari a 60.

Il punteggio attribuito per i risultati conseguiti con i progetti di PEG deriva infine dalla seguente formula:

$$\text{Media ponderata raggiungimento obiettivi} \times 60 = \text{_____} \quad (\text{A})$$

PARTE 2 - VALUTAZIONE DELLE COMPETENZE E DEI COMPORTAMENTI ORGANIZZATIVI MANAGERIALI E PROFESSIONALI DEI DIRIGENTI/P.O.

PARAMETRO DI VALUTAZIONE	Totalm. insuff.	Insuff.	Scarso	Suff.	Buono	Ottimo
1. Capacità di valutare i collaboratori mediante una significativa differenziazione dei giudizi all'interno delle schede di valutazione	0	1	2	3	4	5

1

Nella media aritmetica ponderata (media pesata), i singoli valori, prima di essere sommati vengono moltiplicati con il peso (ponderazione) a loro assegnato. Il peso indica l'importanza (oggettiva o soggettiva) che il singolo valore riveste nella distribuzione. La divisione di conseguenza non viene fatta con il numero di valori, ma con la somma dei pesi. La formula generale è

$$M_{a,pond} = \frac{\sum_i x_i \cdot f_i}{\sum_i f_i}$$

dove f_i è il peso assegnato all'obiettivo identificato con i , x_i è il grado di raggiungimento dell'obiettivo i . In questo modo si ottiene che i risultati relativi ai progetti di maggiore rilievo abbiano più peso di quelli riferiti a progetti meno significativi.

<i>Esplicitazione (eventuale)</i>						
2. Capacità di motivare i propri collaboratori e costruire rapporti chiari, basati sulla reciproca assunzione di responsabilità <i>Esplicitazione (eventuale)</i>	0	1	2	3	4	5
3. Propensione all'innovazione accompagnata da "realismo" e da una approfondita conoscenza delle possibilità concrete di "fare innovazione" <i>Esplicitazione (eventuale)</i>	0	1	2	3	4	5
4. Sensibilità e capacità nel rapporto con il pubblico e/o nella collaborazione con gli organi politici <i>Esplicitazione (eventuale)</i>	0	1	2	3	4	5
5. Impegno nel miglioramento della qualità dei servizi e della relazione con l'utenza <i>Esplicitazione (eventuale)</i>	0	1	2	3	4	5
6. Capacità di individuare in modo chiaro e realistico i programmi e gli obiettivi pertinenti il proprio settore, in rapporto alla pianificazione strategica dell'ente <i>Esplicitazione (eventuale)</i>	0	1	2	3	4	5
7. Propensione all'aggiornamento professionale in merito alla normativa e alle tecniche che regolano il proprio ambito di lavoro <i>Esplicitazione (eventuale)</i>	0	1	2	3	4	5
8. Collaborazione con gli altri dirigenti/responsabili e costruzione di relazioni basate sulla fiducia e su un confronto aperto, privilegiando canali di comunicazione informali ed evitando atteggiamenti burocratici e formalistici <i>Esplicitazione (eventuale)</i>	0	1	2	3	4	5
9. Tempestività negli adempimenti legati all'esigenze dell'ente e del servizio <i>Esplicitazione (eventuale)</i>	0	1	2	3	4	5
10. Disponibilità al confronto con altri enti e con realtà esterne per acquisire (e fornire) informazioni, conoscenze e soluzioni relative a problemi comuni <i>Esplicitazione (eventuale)</i>	0	1	2	3	4	5
TOTALE PUNTEGGIO (B)					

La somma del parametro A con il parametro B (quest'ultimo preventivamente rapportato al massimo di 40), determina la valutazione finale, che è il moltiplicatore da applicare all'unità di risultato preventivamente determinata dalla Giunta (tra il 10 e il 25% dell'indennità di posizione per le P.O., per i dirigenti)

VALUTAZIONE SINTETICA FINALE = A + B =

<p>Incontro per assegnazione obiettivi ed eventuale esplicitazione indicatori per valutazione comportamenti/competenze (fase preliminare)</p> <p>Indicazione (eventuale) di fattori/situazioni che potrebbero incidere sul raggiungimento degli obiettivi fissati</p> <hr/> <hr/> <p>data _____ -FIRME _____</p> <p style="text-align: center;">Verifica (eventuale) su praticabilità obiettivi e comportamenti da parte direzione generale</p>

Annotazioni _____

data _____ -FIRME _____

Verifica intermedia (eventuale) per scostamento da obiettivi

Annotazioni _____

data _____ -FIRME _____

Sintesi di verifica finale data _____

Eventuali annotazioni delle parti:

Firma per presa visione del/la dipendente

Firma del valutatore

SCHEDA PER LA PRODUTTIVITA' E IL MIGLIORAMENTO DEI SERVIZI

SERVIZIO URBANISTICA

Resp. SERVIZIO MICHELE BORSACCHI

NOMINATIVO DIPENDENTE

CATEGORIA

					PUNTI
	Dettaglio obiettivi individuali (1)	Esplicitazione dell'obiettivo individuale	Indicatori misurabili di valore atteso (2)	Sintesi di verifica (3)	
OBIETTIVI INDIVIDUALI COLLEGATI AGLI OBIETTIVI DI PEG (max 30 punti complessivi. Massimo 3 obiettivi anche con pesi/punti tra loro differenziati)	1) ATTIVAZIONE PORTALE SUE EDILIZIA PRIVATA: un Unico Sportello dove poter consultare la normativa, scaricare la modulistica necessaria, presentare le pratiche edilizie e consultare le istanze presentate nel rispetto del Codice dell'Amministrazione digitale	Collaborazione con la ditta per la configurazione del portale (presentazione pratiche, gestione pratiche, modulistica SUE, Norme e Regolamenti Comunali), redazione criteri e regole operative (Istruzioni tecniche del portale) e presentazione pubblica	Operatività del portale al 01/01/2023	Verifica degli indicatori pre-individuati	15
	2) GESTIONE ARCHIVIO PRATICHE EDILIZIE: IMPLEMENTAZIONE SERVIZIO ON-LINE - Nell'ambito del miglioramento del servizio e dell'organizzazione del lavoro dell'ufficio edilizia privata al fine di ottimizzazione i tempi di ricerca delle pratiche, razionalizzando i percorsi e contrarre i tempi di risposta l'obiettivo è rappresentato dall'inserimento completo, informatico, dei dati di dettaglio delle DIA e delle AUTORIZZAZIONI	Inserimento completo dei dati di dettaglio delle pratiche edilizie, in cartaceo, della D.I.A. e Autorizzazione dal 1998 al 2001	Informatizzazione completa dei dati tecnico-amministrativi di n. 477 pratiche edilizie	Verifica degli indicatori pre-individuati	10
	3) PIANO OPERATIVO COMUNALE E PNRR: nell'ambito della formazione del POC e della partecipazione ai bandi PNRR, l'obiettivo è rappresentato dalla redazione informatica della cartografia di rappresentazione degli edifici vincolati di cui al D.lgs n. 42/004 Parte II (presenza di decreto) e di verifica dello stato di attuazione del RU vigente	Redazione della seguente cartografia mediante software geografico (qgis): per il Q.C. predisposizione della carta degli "EDIFICI VINCOLATI" e della carta dello "STATO DI ATTUAZIONE"	Redazione di n. 2 tavole grafiche	Verifica degli indicatori pre-individuati	5
CONTRIBUTO ALLA PERFORMANCE ORGANIZZATIVA DI ENTE (max 5 punti)	Obiettivo/i particolarmente rilevante/i di carattere intersettoriale/i	Contributo individuale alla realizzazione dell'obiettivo	Indicatori misurabili di valore atteso (2)	Sintesi di verifica (3)	
	Collaborazione con l'Ufficio Tributi dell'Unione Valdera per attività di istruttoria sulle richieste di "autotutela" da parte dei cittadini per avvisi di accertamento delle aree fabbricabili in ambito T.U.C. e per verifiche fabbricati dichiarati inagibili	Istruttoria delle richieste di "autotutela" e "fabbricati dichiarati inagibili" pervenute dall'Ufficio Tributi dell'Unione Valdera; Verifica delle situazioni urbanistiche e edilizie mediante sopralluoghi; Redazione "parere tecnico".	N. richieste ricevute dall'Ufficio Tributi, N. istruttorie e N. sopralluoghi	Verifica degli indicatori pre-individuati	5
	Parametri	Esplicitazione in rapporto all'attività lavorativa quotidiana	Eventuali indicatori misurabili di valore atteso (2)	Sintesi di verifica (3)	

COMPETENZE DIMOSTRATE, COMPORTAMENTO ORGANIZZATIVO E PROFESSIONALE (max 15 punti) Scegliere 3 parametri tra quelli indicati (vedi anche nota sotto)	Cooperazione ed integrazione	Nell'ambito relazionale buono il comportamento e la qualità dei rapporti con i colleghi e/o con l'esterno			
	Iniziativa, capacità di innovazione	Ha capacità di iniziativa ed è aperto e propositivo alle innovazioni			5
	Capacità di adattamento operativo	Capacità di lavorare attivamente in gruppo e di curare aspetti di front-office			5
	Competenze tecniche e informatiche	Elevata capacità applicativa degli elementi informativi ricevuti dall'aggiornamento e formazione			5
VARIABILI POTENZIALMENTE OSTATIVE AL RAGGIUNGIMENTO DEGLI OBIETTIVI					

Nota: nell'ambito delle categoria indicata come "competenze dimostrate, comportamento organizzativo e professionale" è possibile introdurre parametri diversi da quelli sopra esplicitati, purché logicamente riconducibili alla categoria di riferimento. I nuovi indicatori introdotti devono essere concordati tra le parti e avallati dal Direttore o Segretario Generale.

(1) L'obiettivo individuato deve essere coerente con il ruolo svolto dal dipendente nell'ente e con gli obiettivi di PEG cui il dipendente partecipa

(2) In tutti i casi in cui sia possibile, è opportuno identificare e condividere l'impiego di alcuni indicatori atti a rilevare in modo oggettivo il conseguimento dell'obiettivo indicato

(3) La sintesi di verifica comprende la rilevazione a consuntivo degli eventuali indicatori pre-individuati e la valutazione sull'attività svolta in rapporto a quanto definito in fase previsionale

Compilazione esplicitazione obiettivi (fase preliminare)		data	FIRME					
						Arch. Michele Borsacchi		
Verifica (eventuale) su praticabilità obiettivi da parte direzione generale		data	ESITO(4): FIRME					
Verifica intermedia per scostamento da obiettivi		data	ESITO(4): FIRME					
						IL DIPENDENTE		
Data compilazione sintesi di verifica finale			FIRME					
(nel momento finale, la valutazione è sottoscritta dal Dirigente/PO in cui il servizio relativo è incaricato)						LA POSIZIONE ORGANIZZATIVA		
						Arch. Michele Borsacchi		
Misura per obiettivi individuali								
Scala dei valori	0-5	Risultati al di sotto della sufficienza	L'attività ha generato risultati non adeguati alle necessità (punteggio proporzionale al livello di non adeguatezza)					
	6	Risultati sufficienti	L'attività ha prodotto risultati in linea con le attese minime formulate in fase previsionale					
	7	Risultati buoni	L'attività ha prodotto risultati superiori alle attese minime formulate in fase previsionale					

	8	Risultati elevati		L'attività ha prodotto risultati in linea con le migliori attese sotto il profilo quantitativo o qualitativo (e superiori al minimo sotto l'altro profilo)		
	9	Risultati ottimi		L'attività ha prodotto risultati in linea con le migliori attese sia sotto il profilo quantitativo che qualitativo		
	10	Risultati eccellenti		L'attività ha prodotto risultati superiori alle attese sia sotto il profilo quantitativo che qualitativo		
Misura per comportamento organizzativo, professionale e competenze dimostrate e contributo alla performance organizzativa di ente:						
Scala dei valori	0	Valore nullo				
	1	Valore scarso				
	2	Valore sufficiente				
	3	Valore buono				
	4	Valore elevato				
	5	Valore ottimo				
(4) Nello spazio relativo all'esito, riportare le conclusioni emerse dai colloqui intercorsi, con particolare riguardo alle rispettive valutazioni in merito agli scostamenti o praticabilità degli obiettivi						

SERVIZIO URBANISTICA		Resp. SERVIZIO MICHELE BORSACCHI				
NOMINATIVO DIPENDENTE		XXXXXXXXXX				
		CATEGORIA X				
				PUNTI		
	Dettaglio obiettivi individuali (1)	Explicitazione dell'obiettivo individuale	Indicatori misurabili di valore atteso (2)	Sintesi di verifica (3)		
OBIETTIVI INDIVIDUALI COLLEGATI AGLI OBIETTIVI DI PEG (max 30 punti complessivi. Massimo 3 obiettivi anche con pesi/punti tra loro differenziati)	1) RIPRISTINO INTONACO E TINTEGGIATURA MURI LATERALI CAPPELLA DEL CIMITERO DI FORCOLI	<i>A seguito della realizzazione dei nuovi forni al cimitero di Forcoli, si ritiene opportuno migliorare il "contesto" con il parziale ripristino dell'intonaco e la tinteggiatura dei muri laterali della cappella</i>	<i>Esecuzione dei lavori: ripristino intonaco e tinteggiatura entro il 31/10/2022</i>	<i>Verifica dell'indicatore pre-individuato</i>	15	
	2) RIFACIMENTO MURO E SCALETTE DI ACCESSO AL CAMPO COMUNE DEL CIMITERO DI ALICA E POSA IN OPERA PAVIMENTAZIONE	<i>Al fine di migliorare l'immagine architettonica dei "beni culturali" comunali, oltre alla loro messa in sicurezza, occorre procedere al totale ripristino delle scalette di accesso al campo comune del Cimitero di Alica e del muro laterale. Sarà eseguita anche porzione di pavimentazione.</i>	<i>Esecuzione dei lavori: restauro entro il 30/07/2022</i>	<i>Verifica dell'indicatore pre-individuato</i>	10	
	3) STACCONATA CIMITERO DI FORCOLI	<i>Al fine di migliorare l'estetica del piazzale di accesso al cimitero di Forcoli, oltre a ripristinare la sicurezza degli utenti, occorre procedere all'installazione di porzione di staccionata degradata.</i>	<i>Esecuzione dei lavori: installazione staccionate entro il 30/06/2022</i>	<i>Verifica dell'indicatore pre-individuato</i>	5	
CONTRIBUTO ALLA PERFORMANCE ORGANIZZATIVA DI ENTE (max 5 punti)	Obiettivo/i particolarmente rilevante/i di carattere intersettoriale/i	Contributo individuale alla realizzazione dell'obiettivo	Indicatori misurabili di valore atteso (2)	Sintesi di verifica (3)		
	MANUTENZIONE AREE VERDI COMUNALI	<i>Manutenzione del verde pubblico mediante esecuzione dei seguenti lavori: taglio a raso erba, manutenzione e annaffiatura alberi, siepi e fioriere.</i>	<i>Manutenzione di n. 9 aree per un totale di circa 2ha di verde pubblico. Per l'anno 2022, il numero congruo degli interventi in linea con il decoro urbano è pari a n. 35 interventi</i>	<i>Verifica del numero degli interventi eseguiti</i>	5	
	Parametri	Explicitazione in rapporto all'attività lavorativa quotidiana	Eventuali indicatori misurabili di valore atteso (2)	Sintesi di verifica (3)		
COMPETENZE DIMOSTRATE, COMPORTAMENTO ORGANIZZATIVO E PROFESSIONALE (max 15 punti) Scegliere 3 parametri tra quelli indicati (vedi anche nota sotto)	Disponibilità ad attività non predeterminate	Disponibilità a cimentarsi in attività non predeterminate, gestendole in modo concreto			5	
	Organizzazione del proprio lavoro	Buona capacità e autonomia operativa di organizzazione "produttiva" del proprio lavoro			5	
	Capacità di adattamento operativo	Ha capacità di adattamento operativo in funzione dei cambiamenti organizzativi e alle esigenze di flessibilità			5	
	Competenze tecniche e informatiche					
Nota: nell'ambito della categoria indicata come "competenze dimostrate, comportamento organizzativo e professionale" è possibile introdurre parametri diversi da quelli sopra esplicitati, purché logicamente riconducibili alla categoria di riferimento. I nuovi indicatori introdotti devono essere concordati tra le parti e avallati dal Direttore o Segretario Generale.						
(1) L'obiettivo individuato deve essere coerente con il ruolo svolto dal dipendente nell'ente e con gli obiettivi di PEG cui il dipendente partecipa						
(2) In tutti i casi in cui sia possibile, è opportuno identificare e condividere l'impiego di alcuni indicatori atti a rilevare in modo oggettivo il conseguimento dell'obiettivo indicato						
(3) La sintesi di verifica comprende la rilevazione a consuntivo degli eventuali indicatori pre-individuati e la valutazione sull'attività svolta in rapporto a quanto definito in fase previsionale						
Compilazione explicitazione obiettivi (fase preliminare)		data	FIRME			
				Arch. Michele Borsacchi		
Verifica (eventuale) su praticabilità obiettivi da parte direzione general		data	ESITO(4): FIRME			
Verifica intermedia per scostamento da obiettivi		data	ESITO(4): FIRME			
					IL DIPENDENTE	

Data compilazione sintesi di verifica finale				FIRME					
(nel momento finale, la valutazione è sottoscritta dal Dirigente/PO in cui il servizio relativo è incardinato)					LA POSIZIONE ORGANIZZATIVA				
					Arch. Michele Borsacchi				
Misura per obiettivi individuali									
Scala dei valori	0-5	Risultati al di sotto della sufficienza	L'attività ha generato risultati non adeguati alle necessità (punteggio proporzionale al livello di non adeguatezza)						
	6	Risultati sufficienti	L'attività ha prodotto risultati in linea con le attese minime formulate in fase previsionale						
	7	Risultati buoni	L'attività ha prodotto risultati superiori alle attese minime formulate in fase previsionale						
	8	Risultati elevati	L'attività ha prodotto risultati in linea con le migliori attese sotto il profilo quantitativo o qualitativo (e superiori al minimo sotto l'altro profilo)						
	9	Risultati ottimi	L'attività ha prodotto risultati in linea con le migliori attese sia sotto il profilo quantitativo che qualitativo						
	10	Risultati eccellenti	L'attività ha prodotto risultati superiori alle attese sia sotto il profilo quantitativo che qualitativo						
Misura per comportamento organizzativo, professionale e competenze dimostrate e contributo alla performance organizzativa di ente:									
Scala dei valori	0	Valore nullo							
	1	Valore scarso							
	2	Valore sufficiente							
	3	Valore buono							
	4	Valore elevato							
	5	Valore ottimo							
(4) Nello spazio relativo all'esito, riportare le conclusioni emerse dai colloqui intersorsi, con particolare riguardo alle rispettive valutazioni in merito agli scostamenti o praticabilità degli obiettivi									

SERVIZIO URBANISTICA				Resp. SERVIZIO MICHELE BORSACCHI			
NOMINATIVO DIPENDENTE				CATEGORIA			
							PUNTI
Dettaglio obiettivi individuali (1)		Esplicitazione dell'obiettivo individuale	Indicatori misurabili di valore atteso (2)	Sintesi di verifica (3)			
OBIETTIVI INDIVIDUALI COLLEGATI AGLI OBIETTIVI DI PEG (max 30 punti complessivi. Massimo 3 obiettivi anche con pesi/punti tra loro differenziati)	1) RIPRISTINO INTONACO E TINTEGGIATURA MURI LATERALI CAPPELLA DEL CIMITERO DI FORCOLI	<i>A seguito della realizzazione dei nuovi forni al cimitero di Forcoli, si ritiene opportuno migliorare il "contesto" con il parziale ripristino dell'intonaco e la tinteggiatura dei muri laterali della cappella</i>	<i>Esecuzione dei lavori: ripristino intonaco e tinteggiatura entro il 31/10/2022</i>	<i>Verifica dell'indicatore pre-individuato</i>			15
	2) RIFACIMENTO MURO E SCALETTE DI ACCESSO AL CAMPO COMUNE DEL CIMITERO DI ALICA E POSA IN OPERA PAVIMENTAZIONE	<i>Al fine di migliorare l'immagine architettonica dei "beni culturali" comunali, oltre alla loro messa in sicurezza, occorre procedere al totale ripristino delle scalette di accesso al campo comune del Cimitero di Alica e del muro laterale. Sarà eseguita anche porzione di pavimentazione.</i>	<i>Esecuzione dei lavori: restauro entro il 30/07/2022</i>	<i>Verifica dell'indicatore pre-individuato</i>			10
	3) STACCONATA CIMITERO DI FORCOLI	<i>Al fine di migliorare l'estetica del piazzale di accesso al cimitero di Forcoli, oltre a ripristinare la sicurezza degli utenti, occorre procedere all'installazione di porzione di staccionata degradata.</i>	<i>Esecuzione dei lavori: installazione staccionate entro il 30/06/2022</i>	<i>Verifica dell'indicatore pre-individuato</i>			5
CONTRIBUTO ALLA PERFORMANCE ORGANIZZATIVA DI ENTE (max 5 punti)	Obiettivo/i particolarmente rilevante/i di carattere intersettoriale/i	Contributo individuale alla realizzazione dell'obiettivo	Indicatori misurabili di valore atteso (2)	Sintesi di verifica (3)			
	MANUTENZIONE AREE VERDI COMUNALI	<i>Manutenzione del verde pubblico mediante esecuzione dei seguenti lavori: taglio a raso erba, manutenzione e annaffiatura alberi, siepi e fioriere.</i>	<i>Manutenzione di n. 9 aree per un totale di circa 2ha di verde pubblico. Per l'anno 2022, il numero congruo degli interventi in linea con il decoro urbano è pari a n. 35 interventi</i>	<i>Verifica del numero degli interventi eseguiti</i>			5
Parametri		Esplicitazione in rapporto all'attività lavorativa quotidiana	Eventuali indicatori misurabili di valore atteso (2)	Sintesi di verifica (3)			
COMPETENZE DIMOSTRATE, COMPORTAMENTO ORGANIZZATIVO E PROFESSIONALE (max 15 punti) Scegliere 3 parametri tra quelli indicati (vedi anche nota sotto)	Disponibilità ad attività non predeterminate	Disponibilità a cimentarsi in attività non predeterminate, gestendole in modo concreto					5
	Organizzazione del proprio lavoro	Buona capacità e autonomia operativa di organizzazione "produttiva" del proprio lavoro					5
	Capacità di adattamento operativo	Ha capacità di adattamento operativo in funzione dei cambiamenti organizzativi e alle esigenze di flessibilità					5
	Competenze tecniche e informatiche						
<p>Nota: nell'ambito della categoria indicata come "competenze dimostrate, comportamento organizzativo e professionale" è possibile introdurre parametri diversi da quelli sopra esplicitati, purché logicamente riconducibili alla categoria di riferimento. I nuovi indicatori introdotti devono essere concordati tra le parti e avallati dal Direttore o Segretario Generale.</p> <p>(1) L'obiettivo individuato deve essere coerente con il ruolo svolto dal dipendente nell'ente e con gli obiettivi di PEG cui il dipendente partecipa</p> <p>(2) In tutti i casi in cui sia possibile, è opportuno identificare e condividere l'impiego di alcuni indicatori atti a rilevare in modo oggettivo il conseguimento dell'obiettivo indicato</p> <p>(3) La sintesi di verifica comprende la rilevazione a consuntivo degli eventuali indicatori pre-individuati e la valutazione sull'attività svolta in rapporto a quanto definito in fase previsionale</p>							
Compilazione esplicitazione obiettivi (fase preliminare)		data	FIRME				
				Arch. Michele Borsacchi			
Verifica (eventuale) su praticabilità obiettivi da parte direzione general		data	ESITO(4): FIRME				
Verifica intermedia per scostamento da obiettivi		data	ESITO(4): FIRME				
				IL DIPENDENTE			

Data compilazione sintesi di verifica finale				FIRME					
(nel momento finale, la valutazione è sottoscritta dal Dirigente/PO in cui il servizio relativo è incardinato)					LA POSIZIONE ORGANIZZATIVA				
					Arch. Michele Borsacchi				
Misura per obiettivi individuali									
Scala dei valori	0-5	Risultati al di sotto della sufficienza	L'attività ha generato risultati non adeguati alle necessità (punteggio proporzionale al livello di non adeguatezza)						
	6	Risultati sufficienti	L'attività ha prodotto risultati in linea con le attese minime formulate in fase previsionale						
	7	Risultati buoni	L'attività ha prodotto risultati superiori alle attese minime formulate in fase previsionale						
	8	Risultati elevati	L'attività ha prodotto risultati in linea con le migliori attese sotto il profilo quantitativo o qualitativo (e superiori al minimo sotto l'altro profilo)						
	9	Risultati ottimi	L'attività ha prodotto risultati in linea con le migliori attese sia sotto il profilo quantitativo che qualitativo						
	10	Risultati eccellenti	L'attività ha prodotto risultati superiori alle attese sia sotto il profilo quantitativo che qualitativo						
Misura per comportamento organizzativo, professionale e competenze dimostrate e contributo alla performance organizzativa di ente:									
Scala dei valori	0	Valore nullo							
	1	Valore scarso							
	2	Valore sufficiente							
	3	Valore buono							
	4	Valore elevato							
	5	Valore ottimo							
(4) Nello spazio relativo all'esito, riportare le conclusioni emerse dai colloqui intercorsi, con particolare riguardo alle rispettive valutazioni in merito agli scostamenti o praticabilità degli obiettivi									

COMUNE DI PALAIA

PROVINCIA DI PISA

PIANO ESECUTIVO DI GESTIONE SERVIZIO LL.PP.

ANNO 2022

APPROVATO CON DELIBERA GIUNTA COMUNALE

N. _____ del _____

SERVIZIO LAVORI PUBBLICI

Responsabile: Dott. Michele Ponticelli

Referente Giunta: ASSESSORI Pietro Boddi - Roberto Fiore

SERVIZI ED UFFICI DEL SETTORE: Lavori pubblici - Ambiente - Nettezza Urbana - Patrimonio - Manutenzione (Strade - Immobili - Mezzi ed attrezzature in dotazione) - Protezione civile - Sicurezza sul lavoro.

Funzione principale del Settore LL.PP. è quella di attuare, sulla base di quanto deliberato dal Consiglio Comunale, e dalle indicazioni impartite dalla G.M., nonché dagli assessori competenti al Servizio Sigg. Roberto Fiore e Pietro Boddi, il programma delle opere pubbliche predisposto e tutti i lavori ed iniziative che vengono annualmente assegnati.

Il Servizio ambiente

ha come finalità la tutela delle componenti ambientali (aria, acqua, suolo) da fenomeni di inquinamento, atmosferico, idrico, elettromagnetico e luminoso, attraverso la predisposizione di misure preventive, di controllo e verifica (*anche su segnalazione dei cittadini e in collaborazione con gli altri Enti pubblici, ARPAT, ASL, Provincia, Regione*), adempiendo alle prescrizioni delle normative ambientali. Tale servizio svolge anche le funzioni di coordinamento di Igiene del territorio, spazzamento delle strade e servizio del ritiro "Porta a Porta" attivato a partire dal 01 Settembre 2016 sul parte del territorio Comunale, e dalla fine del mese di Aprile 2017 sulla restante parte del territorio. Ad oggi il servizio di raccolta del Porta a Porta è attivo sull'intero territorio comunale. Il servizio avviene tramite ditte esterne, le quali oltre che alla raccolta dei RSU all'interno dei centri storici, svolgono anche lo spazzamento meccanizzato e manuale per le frazioni, ove non è possibile l'accesso dei mezzi meccanici. Viene svolta altresì anche l'attività di raccolta differenziata e di compostaggio domestico. Dall'anno 2021 tutti i servizi attinenti la gestione dei rifiuti del territorio comunale sono stati trasferiti, come normativa vigente, alla Soc. Retiambiente con gestione alla SOL Geofor S.p.A. Inoltre dal Giugno 2021 è stata trasferita anche la gestione del "Centro di Raccolta" alla predetta società, e comunque a causa di abbandoni continui di materiale vario sul territorio comunale, giornalmente o quasi, bisogna intervenire con il nostro personale esterno, ad eseguire le pulizie delle aree di sosta e sgombrare gli spazi limitrofi dai reflui giacenti scaricati spesso nella notte.

Inoltre, consuetudine, a causa della presenza sporadica di lupi o gruppi di canidi ibridi inselvatichiti, che attaccano la selvaggina libera (*cinghiali, caprioli, istrici, tassi, ecc.*) lasciando abbandonate le carcasse sul terreno, i resti devono prontamente essere recuperati dopo la segnalazione che normalmente arriva all'Ufficio, ed essere smaltiti.

Il servizio di raccolta ingombranti e ritiro rifiuti cimiteriali (*Servizio per altro gestito dall'Ufficio Urbanistica*) è comunque svolto con l'ausilio della SOL innanzi indicata.

L'ufficio con l'Unione Valdera svolge il servizio Scuola, Protezione Civile, ed espletamento delle gare di appalto.

L'Ufficio "Manutenzione Strade e Piazze"

è finalizzato a garantire la manutenzione di tutto il reticolo viario, della segnaletica orizzontale e verticale, ed in generale a fornire assistenza per tutte quelle attività che richiedono l'impiego di autocarri ed escavatori e mezzi in dotazione al personale esterno in genere, anche con affidamento a Ditte esterne.

In particolare si segnalano le seguenti attività specifiche: ripristino di pavimentazioni stradali manomesse, assistenza scavi e nuovi tappetini bituminosi, esecuzione alle ordinanze di viabilità, servizio sgombero neve, interventi di taglio piante cadute a seguito dell'azione del vento durante

le fasi di emergenza di Allerta Meteo, trasporti vari, manutenzione del servizio pubblica illuminazione con l'ausilio di Ditta esterna, manutenzione automezzi, riparazione e quantificazione dei danni arrecati al patrimonio comunale.

Infine l'Ufficio provvede al posizionamento delle transenne mobili e di tutta la segnaletica stradale provvisoria, occorrente per il rispetto delle Ordinanze emesse dal Comando dei VV.UU., nei giorni in cui sia necessario per lo svolgimento di feste, manifestazioni, ecc..

Vengono posizionati preventivamente anche per i lavori preparatori di pulizia del Capoluogo e di tutte le frazioni in occasione di ogni manifestazione, nel rispetto del calendario annuale delle manifestazioni culturali approvato dall'Amministrazione Comunale, e di tutte le altre rassegne e manifestazioni che di volta in volta vengono programmate dall'Amministrazione Comunale. Essendo il Programma annuale predisposto dall'Amministrazione Comunale per le Feste e Manifestazioni molto cospicuo, per circa 6-7 mesi l'anno, le unità lavorative esterne alle dipendenze dell' U.T., sono impegnate costantemente nella pulizie del Capoluogo e delle Frazioni, ed all'organizzazione del posizionamento tutta la segnaletica occorrente. A questo devono aggiungersi tutte le feste e rassegne locali che vengono organizzate dalle varie Associazioni componenti residenti sul territorio nel periodo intercorrente della primavera ad estate extra-programmazione.

A partire dal mese di Agosto 2018, gli operatori provvedono altresì al montaggio e smontaggio del palco per pubblici spettacoli, a richiesta delle Associazioni presenti sul territorio, che organizzano eventi a sfondo socio – culturale.

L'Ufficio "Manutenzione Pubblica illuminazione"

è finalizzato a garantire la manutenzione della rete di impianto di illuminazione pubblica comunale, ed in generale a fornire assistenza per tutte le attività che richiedono l'impiego di piattaforme aeree. In particolare si segnalano le seguenti attività specifiche: manutenzione ordinaria e straordinaria della rete di illuminazione, riparazione e quantificazione dei danni arrecati ai punti luce pubblici, con affidamento a Ditta privata reperita sul sistema START. I punti luce dislocati sul territorio comunale sono ad oggi n° 1.100 circa. Dal gennaio anno 2018, abbiamo iniziato una progettazione da realizzarsi a lotti contigui per la sostituzione delle attuali lampade a ioduri metallici, con lampade ad LED ad alto risparmio, partendo dal Capoluogo di Palaia ed estendendo la sostituzione alle Frazioni e nel corso dell'anno 2021 sono state sostituite tutte le lampade attuali con lampade al LED completando l'intera sostituzione del territorio comunale di Palaia. Inoltre a fine anno 2021son stati installati ulteriori n° 6 punti di illuminazione a led sulla Via del Cimitero nella frazione di Montefoscoli.

L'Ufficio "Manutenzione Salvaguardia del Territorio"

garantisce la manutenzione di tutto il verde rurale presente sul territorio comunale, compreso gli interventi di salvaguardia del territorio in occasione di lavori di ripristino di versanti e pendii in frana dovuti ad eccezionali eventi atmosferici, con progettazioni mirate alla risoluzione di ogni singolo evento.

Nel corso dell'anno 2021, a seguito di finanziamenti ottenuti dal Ministero dell'Interno, abbiamo provveduto ad affidare l'esecuzione dei lavori di Ingegneria naturalistica e ripristino frane del Versante a sud Via della Fonte nel Capoluogo per i lotti n° 3 e 4, che saranno realizzati e completati nel corso dell'Anno 2022.

Inoltre sono state eseguite progettazioni per ripristino frana in via Vicinale di Federigo ove è stato richiesto finanziamento per l'esecuzione al Ministero dell'Interno ed è stata realizzata la progettazione per la richiesta di Finanziamento alla regione Toscana sui Fondi FESR per la riattivazione della strada Vicinale di collegamento tra la comunale Agliati Collelungo e la Frazione di Chiecina Grande.

Infine attraverso la richiesta di Finanziamento sul DODS 2021 della Regione Toscana è stato ottenuto il finanziamento per la redazione della Progettazione definitiva/esecutiva della Frana a valle della Via della Pieve in Palaia Capoluogo.

Inoltre il Servizio LL.PP. garantisce la gestione e controllo delle acque superficiali sul reticolo viario comunale pari a circa 80 km. fra strade con manto asfaltato e a mac-adam; controlla annualmente lo stato di efficienza di tutte le chiaviche stradali e provvede alla inghiaatura annuale delle strade a mac-adam con l'ausilio del personale esterno alle dipendenze e ditte esterne specializzate, quando la disponibilità di Bilancio lo permette.

Compatibilmente con le disponibilità di Bilancio che saranno messe a disposizione interverremo nel 2022 sulla strada Comunali di Via di Carbonaia, Via Comunale per Agliati – Collelungo, Via Comunale di Toiano. Via della Costia Vecchia, Via di Usigliano e Via del Bosco.

Annualmente (nel mese di giugno) provvediamo alla sfalcatura delle banchine ed arginature a bordo strada, su tutta la rete viaria comunale con l'impiego del nostro personale esterno in supporto a ditte specializzate nel settore.

L'Ufficio "Manutenzione immobili comunali"

è finalizzato a garantire la manutenzione degli edifici di proprietà comunale (Edifici scolastici, palestra, poliambulatori, ed edifici pubblici in genere), sia sotto il profilo edilizio che tecnico-impiantistico. Normalmente, gli interventi ordinari vengono svolti dal personale interno, in alternativa, quando gli interventi non possono essere realizzati dal personale interno, questi vengono affidati a ditte esterne specializzate, le quali operano sotto il controllo dell'Ufficio.

Nel corso dell'anno 2022, grazie al contributo ottenuto dal Ministero dell'Interno, verrà completato un 1° lotto di lavori per l'Efficientamento energetico e messa in sicurezza della Scuola dell'infanzia di Montefoscoli con installazione di cappotto termico e sostituzione infissi;

Grazie al finanziamento ottenuto dalla regione toscana saranno realizzati i lavori per il ripristino della banchina stradale in frangia al tratto terminale di via Roma a Forcoli.

Mentre con i fondi di bilancio del comune di Palaia saranno realizzati i lavori di manutenzione straordinaria alla strada comunale denominata di ripezzano nel capoluogo di Palaia, i lavori di manutenzione straordinaria alla strada comunale di Toiano asfaltatura tratti pericolosi e completamento marciapiedi via Gramsci nella frazione di Forcoli ed infine i Lavori di adeguamento della via del cimitero nella frazione di Montefoscoli -Lavori di completamento e messa in sicurezza stradale.

L'Ufficio "Progettazione, Direzione ed Assistenza dei lavori"

L'Ufficio espleta tutte le progettazioni che rientrano nelle competenze specifiche professionali, nonché le Direzioni dei Lavori, Assistenza Cantiere, Contabilità lavori e Coordinamento della sicurezza sia in fase di progettazione che di esecuzione dei lavori.

Attualmente l'Ufficio, sta portando a termine alcuni lavori appaltati a fine anno 2021 come da programma annuale, oltre all'affidamento di altre opere che saranno appaltate entro la fine dell'anno 2022.

Sono in fase di affidamento i seguenti lavori:

- 1) Lavori per il ripristino della banchina stradale in frangia al tratto terminale di via Roma Forcoli.;
- 2) Riqualificazione area mercatale con abbattimento barriere architettoniche ed intervento su parcheggio a servizio del centro commerciale naturale di Forcoli - Palaia - in Piazza Nilde lotti e sostituzione armature della pubblica illuminazione agli ioduri metallici con nuove armature di tecnologia a led.

sono in fase di svolgimento i lavori:

- 1) Recupero e riqualificazione dei manufatti storici della fonte vecchia denominata - i Fonchioni - in Palaia capoluogo il stralcio. ristrutturazione della fonte e rifacimento del piazzale antistante";
- 2) Lavori di adeguamento della via del cimitero nella frazione di Montefoscoli - Lavori di completamento e messa in sicurezza stradale;
- 3) Lavori di manutenzione straordinaria alla strada comunale di Toiano asfaltatura tratti pericolosi e completamento marciapiedi via Gramsci nella frazione di Forcoli.;
- 4) Lavori di sistemazione del dissesto idrogeologico in atto sul versante sud del capoluogo di Palaia a valle di via della fonte 3° lotto, affidamento lavori entro il 30 settembre 2021
- 5) Lavori di sistemazione movimento franoso a sud del capoluogo a valle di via della fonte lotto 4° lotto, affidamento lavori entro il 30 settembre 2021;

6) Metanizzazione della località Sant'Andrea e Via San Pio in Forcoli in accordo con Toscana Energia s.p.a..

Inoltre si sta procedendo per la redazione delle progettazioni definitive ed esecutive dei lavori di cui elencati:

- 1) Realizzazione di nuovo parcheggio pubblico nella frazione della Montacchita;
- 2) Ampliamento Parcheggio via XX Settembre oin Capoluogo;
- 3) Lavori di sistemazione del movimento franoso del versante a nord della Pieve Romanica di Palaia;
- 4) Restauro delle facciate principali del palazzo comunale del capoluogo in collaborazione con il servizio urbanistica.

Infine negli ultimi mesi si son realizzate le seguenti progettazioni per partecipazioni ai bandi di finanziamento, che in caso di elargizione dovranno essere eseguite le progettazioni definitive/esecutive e/o affidamenti lavori:

- 1) Rigenerazione del nucleo storico di Palaia, interessato da episodi di marginalità urbana, da attuarsi attraverso la valorizzazione dell'antica Rocca, dell'originaria trama viaria, del decoro urbano e del Palazzo Pretorio.(progetto di collaborazione per partecipazione bando Ministeriale con i Comuni di Casciana Terme Lari e Capannoli);
- 2) Rigenerazione del nucleo storico di Palaia, interessato da episodi di marginalità urbana, da attuarsi attraverso la valorizzazione dell'antica Rocca, dell'originaria trama viaria, del decoro urbano e del Palazzo Pretorio con riqualificazione biblioteca ed archivio storico in esso presenti. (progetto di collaborazione per partecipazione bando Regione Toscana con i Comuni di Casciana Terme Lari, Capannoli e Crespina-Lorenzana);
- 3) Lavori di ripristino del piano viabile e mitigazione del rischio lungo la strada vicinale di uso pubblico podere Capannacce / Podere Sant'Emilia in loc. Chiecinella;
- 4) Riqualificazione centro abitato Partino –costruzione di parcheggio;
- 5) Lavori di completamento e adeguamento funzionale del campo sportivo comunale "G. Brunner" ubicato in Forcoli via del Bosco, 5 – lotto 1";
- 6) Realizzazione nuovo polo scolastico 0-6 anni in via Verdi nella Frazione di Forcoli;
- 7) Realizzazione nuovo polo scolastico 0-10 anni nella frazione di Forcoli;
- 8) Demolizione e ricostruzione polo scolastico 6-13 in Palaia Capoluogo.

Il Servizio di protezione civile

Non è più attivo il servizio H=24 interno in quanto soppresso per mancanza di fondi a disposizione. Ai sensi dell'art. 16 del DPR 66/1981 e dell'art. 15 della legge 225/1992, il Sindaco è quindi l'autorità di Protezione Civile e che, al verificarsi di situazione di emergenza, è titolare di prerogative inderogabili nella direzione e nel coordinamento dei servizi di soccorso e di assistenza alle popolazioni colpite. Queste funzioni, tenuto conto della necessità nell'emergenza di poter contare sul più ampio dispiegamento di uomini, mezzi e professionalità, sono difficilmente assolvibili, in termini di prontezza, efficienza ed efficacia degli interventi, dagli Enti di piccola dimensione. Il Comune di Palaia allo scopo di dare attuazione all'Ufficio per la gestione associata della Protezione Civile, ha deciso di esercitare le suddette funzioni in forma associata, ai sensi dell'art. 30 del D. Lgs. 18.8.2000, n. 267, con l'unione Valdera.

L'obiettivo generale resta comunque quello di dotarsi di sistemi aggiornati di operatività specifica, garantire tutti gli interventi di messa in sicurezza e protezione dei cittadini, del patrimonio, delle attività economiche, dei beni artistici e architettonici e del territorio.

Con la gestione associata del servizio della protezione civile di cui fa parte il Responsabile Dott. Michele Ponticelli, il quale svolge anche servizio di Reperibilità H= 24 periodica per conto del C.I.P.C.) , si intende svolgere le seguenti funzioni e attività:

- a) svolgimento delle attività di prevenzione di cui all'art. 4 della L. R. 67/2003, in particolare cura le attività di informazione alla popolazione e l'organizzazione delle esercitazioni;
- b) organizzazione integrata di uomini e mezzi, da affiancare ai comuni, nella gestione delle emergenze;
- c) organizzazione delle attività di formazione del personale addetto al servizio;
- d) organizzazione delle attività di esercitazione del personale addetto al servizio;
- e) gestione delle attività nella fasi di emergenza e post-emergenza, compreso il trattamento

relativo ai procedimenti per la quantificazione e la richiesta dei danni subiti da imprese e privati;
f) definizione di accordi, convenzioni, protocolli di intesa con le Associazioni del Volontariato per le attività di protezione civile e, in particolare per le attività di prevenzione e soccorso, come previsto dalla Sezione II, della L. R. 67/2003.

Resta in carico all'Ufficio, la gestione del Servizio di Antincendio Boschivo, svolto in convenzione ad oggi con le Associazioni di Volontariato presenti sul territorio comunale, ANPAS di Palaia e Misericordia di Forcoli.

TRASPORTO SCOLASTICO

L'Ufficio gestisce con la collaborazione del Responsabile del Settore Finanziario, la manutenzione del mezzo addetto al trasporto scolastico, in quanto il Servizio effettivo con il personale impiegato è gestito direttamente dall'Unione Valdera.

ATTIVITA' DEL SERVIZIO CONNESSE CON L'ATTIVITA' DEL SERVIZIO URBANISTICO-EDILIZIA PRIVATA

L'Ufficio esegue collaudi delle opere di urbanizzazione primaria e secondaria eseguite direttamente da privati a scomputo di oneri;

Verifica, e svolge l'istruttoria per i progetti di lottizzazioni ed opere a scomputo, nonché per le nuove edificazioni che devono essere allacciate ai servizi a rete;

Esegue il controllo degli scarichi ed altre pratiche di igiene;

Fornisce pareri su pratiche edilizie relative ad immobili di proprietà comunale, oltre alle istruttorie di pratiche edilizie relativamente a quanto concerne le reti tecnologiche e le infrastrutture a rete;

Rilascia permessi e nulla osta ai competenti Enti gestori dei servizi acqua, telefonia, banda Larga, metano, energia elettrica e fognature;

Esegue tramite il proprio personale esterno alle dipendenze, lo svolgimento di tutte le operazioni inerenti la chiusura temporanea di strade e spazi pubblici in caso di occorrenza o in programmazione per le feste e manifestazioni paesane.

Fornisce assistenza all'Ufficio del VV. UU. per la realizzazione delle intimazioni che vengono elevate a carico dei cittadini.

ATTIVITA' INERENTE LA SALVAGUARDIA E SICUREZZA SUI LUOGHI DI LAVORO

Su delega del Sindaco, il quale ha individuato il Responsabile del Servizio LL.PP. come Datore di Lavoro, vengono svolte e aggiornate tutte le procedure relative alle normative in materia di sicurezza sui luoghi di lavoro con l'ausilio del Medico Competente e del R.S.P.P. esterni, coordinando l'attività di formazione, informazione ed addestramento periodico di tutto il personale alle dipendenze del Servizio.

ATTIVITA'

DI CARATTERE GENERALE	DI CARATTERE SPECIFICO
<ul style="list-style-type: none">• Utilizzo del software Acca Primus per la contabilità generale lavori dello stato;• Raccolta e schedatura delle segnalazioni pervenute da parte degli amministratori, dei dipendenti comunali e Comando VV.UU. relative a interventi da eseguirsi sul territorio.• Monitoraggio e controllo dei lavori svolti dai dipendenti esterni con controllo, verifica e selezione del flusso dei materiali che vengono stoccati al Centro di Raccolta.• Programma giornaliero dei lavori del settore operai esterni con pubblicazione sul sito Web del Comune in collaborazione con il	<ul style="list-style-type: none">• Aggiornamento sito internet del Comune di Palaia, relativamente alle gare, pubblicazione curriculum professionisti, incarichi professionali e aste pubbliche in corso;• Affidamento sul sistema START Regionale dei lavori servizi e forniture ed incarichi che vengono affidati all'esterno.• Aggiornamento del SITAT Regionale e sistema BDAP, SIMOG e SMART CIG per i lavori in corso e portati a termine;• Realizzazione di interventi per la posa in opera e sostituzione della segnaletica verticale e realizzazione di interventi di

<p>Servizio Urbanistica.</p> <ul style="list-style-type: none"> • Monitoraggio, schedatura ed informativa sui tempi di progettazione ed esecuzione delle varie opere pubbliche. • Realizzazione nell'anno di riferimento, con un importo di progetti approvati, di lavori appaltati o ultimati, pari ad almeno il 80% di quelli indicati nel seguente elenco compatibilmente con le somme disponibili messe a disposizione dall'Amministrazione all'Ufficio, e nel rispetto delle finanze di bilancio, oltre ad altre opere non inserite nel programma OO.PP. annuale (in quanto aventi importo inferiore ad €. 100.000) che vengono richieste dalla G.M. durante l'anno di riferimento. • Redazione di atti di compravendita, acquisizione aree, stime e permuta, comodati ecc. per l'aggiornamento del patrimonio immobiliare. • Gestione del Servizio di spazzamento e raccolta ingombranti, gestione del servizio di Porta a Porta su tutto il territorio comunale e gestione del Centro di Raccolta. • Corsi di aggiornamento presso l'Unione Valdera e Regione Toscana. • Disponibilità a prendere parte come esperto delle Commissioni di concorso bandite dall'Unione Valdera. • Gestione per quanto di competenza dei servizi associati dell'Unione Valdera a partire dal 01.09.2016. 	<p>muratura specialistica su restauri e recuperi, ripristini bituminosi sul sistema viario interno, e lavori di sistemazione delle strade a Mac - Adam senza ricorrere ad appalto esterno avvalendosi di figure professionali interne.</p> <ul style="list-style-type: none"> • Piccoli interventi di sistemazione ambientale (realizzazione di staccionate in legno su aree pubbliche, ripristino arginature stradali in frana, manutenzione continua di canalette di scolo, fosse e pulizia traversine stradali) avvalendosi del personale interno . • Sostituzioni periodiche del personale che si rendano necessarie, per il servizio cimiteriale sia in caso di ferie o malattia dei necrofori e lavori in ambito cimiteriale a supporto degli stessi, durante i lavori di esumazione ed estumulazione delle salme, individuando di volta in volta l'addetto disponibile interno. • Rientri non programmabili per la risoluzione di situazioni di emergenza improvvise particolari ed urgenti, legate alle problematiche che si verificano sul nostro territorio. • Garantisce il Servizio di informazione alle bacheche comunali, per l'esecuzione degli adempimenti previsti in tale materia, in occasione di pubblicazioni all'albo, convocazioni dei consigli comunali, cerimonie ufficiali di rappresentanza, ecc. con la manutenzione continua del Giardino del Palazzo Comunale luogo di cerimonie e incontri, in quanto punto di rappresentanza dell'Amministrazione; • Svolgimento, controllo del servizio e custodia della stazione ecologica ubicata in loc. Montanelli con figure professionali interne debitamente formate ed autorizzate, fino all'effettivo trasferimento del Servizio alla SOL Geofor S.p.A., azienda di proprietà RETIAMBIENTE. • Interventi di manutenzione fosse e banchine sulle strade provinciali all'interno dei centri abitati nel territorio comunale, di sovente in collaborazione del personale tecnico della Provincia di Pisa.
--	--

<p><u>A. COMPLETAMENTO DEI SEGUENTI COMPITI E LAVORI ATTUALMENTE IN FASE DI SVOLGIMENTO:</u></p> <p>a) Procedura di rilascio autorizzazioni, controllo lavori e gestione rapporti con imprese inviate da open fiber italia per l'attivazione sul territorio comunale della banda ultralarga; (esecuzione lavori)</p> <p>b) Procedura di rilascio autorizzazioni, controllo lavori e gestione rapporti con imprese inviate da toscana energia s.p.a., Acque</p>	<p><u>B. REDAZIONE PROGETTI ESECUTIVI:</u></p> <p>l) Realizzazione di nuovo parcheggio pubblico nella frazione Montacchita;</p> <p>m) Nuovo parcheggio pubblico loc. Montanelli</p> <p>n) Restauro delle facciate principali del palazzo comunale del capoluogo in collaborazione con il servizio urbanistica.</p>
--	---

<p>s.p.a., E-distribuzione s.p.a. E telecom s.p.a. Per l'attivazione sul territorio comunale dei vari collegamenti a favore della cittadinanza; (esecuzione lavori)</p> <p>c) Procedura di rilascio autorizzazioni, controllo e gestione rapporti con le imprese inviate da toscana energia s.p.a. Per la realizzazione metanizzazione in loc. Sant'andrea e via san pio in forcoli; (esecuzione lavori)</p> <p>d) Lavori di sistemazione del dissesto idrogeologico in atto sul versante sud del capoluogo di palaia a valle di via della fonte - 3° lotto;(esecuzione lavori)</p> <p>e) Lavori di sistemazione movimento franoso a sud del capoluogo a valle di via della fonte lotto 4° lotto;(esecuzione lavori)</p> <p>f) Recupero e riqualificazione xdei manufatti storici della fonte vecchia denominata "i fonchini" in palaia capoluogo ii stralcio; (esecuzione lavori)</p> <p>g) Lavori di manutenzione straordinaria alla strada comunale di toiano asfaltatura tratti pericolosi e completamento marciapiedi via gramsci nella frazione di forcoli;(esecuzione lavori)</p> <p>h) "lavori di manutenzione straordinaria alla strada comunale denominata di ripezzano nel capoluogo di palai;(esecuzione lavori)</p> <p>i) Lavori di adeguamento della via del cimitero nella frazione di montefoscoli ; (esecuzione lavori).</p> <p>j) Efficientamento energetico e abbattimento delle barrire architettoniche della scuola dell'infanzia di montefoscoli 1° lotto; (esecuzione lavori).</p> <p>k) Lavori per il ripristino della banchina stradale in frangia al tratto terminale di via roma forcoli;(esecuzione lavori).</p>	
--	--

Tempi di esecuzione : Entro 31 dicembre 2021

INDICATORI

<p>LAVORI PUBBLICI</p> <ul style="list-style-type: none"> - numero di ordinanze applicate e gestite nell'apposizione della segnaletica stradale redatte dall'Ufficio del Comando VV. UU.; - importo dei progetti approvati, dei lavori appaltati e di quelli ultimati nel corso dell'anno; - Rapporti con Autorità Naturale Anticorruzione Osservatorio Regionale e BDAP.; <p>ECOLOGIA ED AMBIENTE</p> <ul style="list-style-type: none"> - Numero di interventi di disinfezione/derattizzazione in aree di proprietà comunale o in istituti scolastici. 	<p>MANUTENZIONE AREE A VERDE RURALE</p> <ul style="list-style-type: none"> - Numero di interventi taglio sulle Frazioni Comunali e Capoluogo; - Superfici aree a verde rurale extraurbano; - Numero di piante di alto fusto potate o abbattute; <p>MANUTENZIONE IMMOBILI</p> <ul style="list-style-type: none"> - Numero di fabbricati oggetto di intervento - Numero interventi di manutenzione <p>MANIFESTAZIONI</p> <ul style="list-style-type: none"> - Numero Feste organizzate - Numero ore assistenze per predisposizione
--	--

- Numero d'informazioni trasmesse agli altri Enti per l'adempimento agli obblighi di legge (MUD, denunce Regionali ARRR, trasmissione all'ARPAT dei dati necessari per lo stato dell'ambiente ecc.).

- Risorse economiche impiegate;
- Quantità raccolte differenziate;
- Servizio di raccolta RSU sul territorio comunale;

FOGNATURE BIANCHE

- km. di fognature
- Numero di caditoie pulite
- Numero di interventi e sopralluoghi effettuati
- Numero interventi di manutenzione

MANUTENZIONE STRADE

- km. 80,00 di strade della rete
- Numero di automezzi da gestire
- Numero di interventi e sopralluoghi effettuati
- Tonnellate di inerti ed asfalti utilizzati
- ml. e mq. di segnaletica orizzontale rifatta
- Numero di segnali verticali posti in opera
- Numero di segnali verticali obsoleti rimossi
- Numero di ordinanze eseguite
- Numero di autorizzazioni rilasciate
- Numero di pratiche e pareri effettuati
- Numero appalti prestazioni di servizi e forniture
- Autorizzazioni apertura scavi su strade pubbliche;

MANUTENZIONE ILLUMINAZIONE PUBBLICA

- Numero pari a 1110 punti luce;
- Numero di interventi e sopralluoghi effettuati;

aree adibite a spettacoli e manifestazioni.

ALTRO

- N° collaudi OO.PP. e lottizzazioni eseguite da privati;
- N° di istruttorie effettuate su richiesta dell'Ufficio Urbanistica.

OBBIETTIVI DI PEG PER IL PERSONALE INTERNO ED ESTERNO ALLE DIPENDENZE :

Vedi schede Allegate:

Scheda Responsabile Michele Ponticelli
Scheda Istruttore Amministrativo Casati Cristina
Scheda Operatore Macelloni Agostino
Scheda Operatore Cionini Giancarlo
Scheda Operatore Primi Marco
Scheda Operatore Molesti Luca
Scheda Operatore Anzuino Giuseppe
Scheda Operatore Battini Roberto

RISORSE UMANE ASSEGNATE AL SETTORE LL.PP. Oltre al Responsabile del settore **Franco Doveri**

N.	Cat.	Profilo	Rapporto	Nominativo
1	C1	Istruttore Amministrativo	Full Time	Casati Cristina
2	B8	Collaboratore professionale	Full time	Macelloni Agostino
3	B6	Collaboratore professionale	Full time	Cionini Giancarlo
4	B1	Collaboratore professionale	Part time	Primi Marco
5	B5	Collaboratore professionale	Full time	Molesti Luca
6	B1	Collaboratore professionale	Full time	Anzuino Giuseppe
7	B1	Collaboratore professionale	Full time	Battini Roberto

SCHEDA PER LA DETERMINAZIONE DELL'INDENNITA' DI RISULTATO DA ATTRIBUIRE AI DIRIGENTI/POSIZIONI ORGANIZZATIVE

PARTE 1 - VALUTAZIONE INDICATORI DI PERFORMANCE OBIETTIVI

TITOLO OBIETTIVO	PESO	% RAGG. OBIETTIVO	PUNTI
<p>1) Affidamento ed esecuzione Lavori per il ripristino della banchina stradale in frangia al tratto terminale di via Roma Forcoli.;</p> <p>Indicatori di risultato: Progetto definitivo entro il mese di marzo (30%); affidamento lavori entro il mese di giugno (50%) contratto al 30 settembre 20%</p>	10		
<p>2) Esecuzione Lavori di Recupero e riqualificazione dei manufatti storici della fonte vecchia denominata - i Foncioni - in Palaia capoluogo II stralcio. ristrutturazione della fonte e rifacimento del piazzale antistante";</p> <p>Indicatori di risultato: % di realizzazione del progetto entro il 31.12.2022</p>	10		
<p>3) PNRR</p> <p>a) Partecipazione ai bandi disponibili sul PNRR. Realizzazione di tutti i progetti di fattibilità richiesti dall'amministrazione per la partecipazione a bandi. Indicatori di risultato Relazione di verifica portante le richieste, i progetti realizzati, i bandi cui si è proposta domanda % ddi stdi fattibilità presentati rispetto alle richieste dell'amministrazione (vale il 60%) % di domande presentate rispetto agli studi di fattibilità (vale il 40%)</p> <p>b) Rispetto delle tempistiche dei progetti finanziati sul PNRR Ulteriori fasi di progettazione (40%) affidamento lavori (30%) rendicontazione (30%)</p>	30		
<p>4) Trasparenza</p> <p>Pubblicazione in amministrazione trasparente di quanto previsto per il settore, con l'attivazione dell'adempimento a carico del responsabile dell'adempimento Monitoraggio semestrale Indicatori % di scostamento</p>	10		
<p>5) Attivazione di tutte le autodichiarazioni previste e loro raccolta sistematica</p> <p>Monitoraggio semestrale % di scostamento</p> <p>Presidio del ruolo</p> <p>Rispetto delle tempistiche procedurali, tempestività degli adempimenti, mancanza di lamentele, etc.</p>	30		

Media ponderata % raggiungimento obiettivi¹



Il “peso” dei progetti, cioè la loro rilevanza sotto il profilo della complessità, del rilievo esterno e della priorità assegnata dagli organi competenti, è definito sulla base del seguente nomenclatore:

- rilevanza semplice	5 punti	rilevanza media	10 punti
- rilevanza significativa	15 punti	rilevanza elevata	20 punti e più

I progetti sono quelli assegnati in sede di PEG, al cui interno figureranno anche progetti particolarmente rilevanti per l'ente, di carattere intersettoriale e riferibili quindi al concetto di performance organizzativa dell'ente nel suo complesso.

Le percentuali di raggiungimento degli obiettivi derivano dalle valutazioni fatte dal Nucleo di Valutazione, sulla base della seguente scala di valori, riferibile, in ultima analisi, al grado di raggiungimento dell' obiettivo programmato in termini quali-quantitativi:

0,00 – 0,60 risultati scarsi	L'attività ha generato risultati non adeguati alle necessità (punteggio proporzionale al livello di non adeguatezza)
0,70 risultati modesti	L'attività ha prodotto risultati in linea con le attese minime formulate in fase previsionale
0,80 risultati buoni	L'attività ha prodotto risultati superiori alle attese minime formulate in fase previsionale
0,90 risultati significativi	L'attività ha prodotto risultati in linea con le migliori attese sotto il profilo quantitativo o qualitativo (e superiori al minimo sotto l'altro profilo)
0,95 risultati elevati	L'attività ha prodotto risultati in linea con le migliori attese sia sotto il profilo quantitativo che qualitativo
0,96 – 1,00 risultati ottimi	L'attività ha prodotto risultati superiori alle attese sia sotto il profilo quantitativo che qualitativo

Il punteggio massimo attribuibile per la parte relativa ai risultati ottenuti è pari a 60.

Il punteggio attribuito per i risultati conseguiti con i progetti di PEG deriva infine dalla seguente formula:

$$\text{Media ponderata raggiungimento obiettivi} \times 60 = \underline{\hspace{2cm}} \quad (\text{A})$$

PARTE 2 - VALUTAZIONE DELLE COMPETENZE E DEI COMPORTAMENTI ORGANIZZATIVI MANAGERIALI E PROFESSIONALI DEI DIRIGENTI/P.O.

1

Nella media aritmetica ponderata (media pesata), i singoli valori, prima di essere sommati vengono moltiplicati con il peso (ponderazione) a loro assegnato. Il peso indica l'importanza (oggettiva o soggettiva) che il singolo valore riveste nella distribuzione. La divisione di conseguenza non viene fatta con il numero di valori, ma con la somma dei pesi. La formula generale è

$$M_{a,pond} = \frac{\sum_i x_i \cdot f_i}{\sum_i f_i}$$

dove f_i è il peso assegnato all'obiettivo identificato con i , x_i è il grado di raggiungimento dell' obiettivo i . In questo modo si ottiene che i risultati relativi ai progetti di maggiore rilievo abbiano più peso di quelli riferiti a progetti meno significativi.

PARAMETRO DI VALUTAZIONE	Totalm. insuff.	Insuff.	Scarso	Suff.	Buono	Ottimo
1. Capacità di valutare i collaboratori mediante una significativa differenziazione dei giudizi all'interno delle schede di valutazione <i>Esplicitazione (eventuale)</i>	0	1	2	3	4	5
2. Capacità di motivare i propri collaboratori e costruire rapporti chiari, basati sulla reciproca assunzione di responsabilità <i>Esplicitazione (eventuale)</i>	0	1	2	3	4	5
3. Propensione all'innovazione accompagnata da "realismo" e da una approfondita conoscenza delle possibilità concrete di "fare innovazione" <i>Esplicitazione (eventuale)</i>	0	1	2	3	4	5
4. Sensibilità e capacità nel rapporto con il pubblico e/o nella collaborazione con gli organi politici <i>Esplicitazione (eventuale)</i>	0	1	2	3	4	5
5. Impegno nel miglioramento della qualità dei servizi e della relazione con l'utenza <i>Esplicitazione (eventuale)</i>	0	1	2	3	4	5
6. Capacità di individuare in modo chiaro e realistico i programmi e gli obiettivi pertinenti il proprio settore, in rapporto alla pianificazione strategica dell'ente <i>Esplicitazione (eventuale)</i>	0	1	2	3	4	5
7. Propensione all'aggiornamento professionale in merito alla normativa e alle tecniche che regolano il proprio ambito di lavoro <i>Esplicitazione (eventuale)</i>	0	1	2	3	4	5
8. Collaborazione con gli altri dirigenti/responsabili e costruzione di relazioni basate sulla fiducia e su un confronto aperto, privilegiando canali di comunicazione informali ed evitando atteggiamenti burocratici e formalistici <i>Esplicitazione (eventuale)</i>	0	1	2	3	4	5
9. Tempestività negli adempimenti legati all'esigenze dell'ente e del servizio <i>Esplicitazione (eventuale)</i>	0	1	2	3	4	5
10. Disponibilità al confronto con altri enti e con realtà esterne per acquisire (e fornire) informazioni, conoscenze e soluzioni relative a problemi comuni <i>Esplicitazione (eventuale)</i>	0	1	2	3	4	5
TOTALE PUNTEGGIO (B)					

La somma del parametro A con il parametro B (quest'ultimo preventivamente rapportato al massimo di 40), determina la valutazione finale, che è il moltiplicatore da applicare all'unità di risultato preventivamente determinata dalla Giunta (tra il 10 e il 25% dell'indennità di posizione per le P.O., per i dirigenti)

VALUTAZIONE SINTETICA FINALE = A + B =

Incontro per assegnazione obiettivi ed eventuale esplicitazione indicatori per valutazione comportamenti/competenze (fase preliminare)

Indicazione (eventuale) di fattori/situazioni che potrebbero incidere sul raggiungimento degli obiettivi fissati

data _____ -FIRME _____

Verifica (eventuale) su praticabilità obiettivi e comportamenti da parte direzione generale

Annotazioni _____

data _____ -FIRME _____

Verifica intermedia (eventuale) per scostamento da obiettivi

Annotazioni _____

data _____ -FIRME _____

Sintesi di verifica finale

data _____

Eventuali annotazioni delle parti:

Firma per presa visione del/la dipendente

Firma del valutatore

SCHEDA PER LA PRODUTTIVITA' E IL MIGLIORAMENTO DEI SERVIZI

SERVIZIO LAVORI PUBBLICI

Resp. SERVIZIO PONTICELLI MICHELE

NOMINATIVO DIPENDENTE

CATEGORIA C

					PUNTI
	Dettaglio obiettivi individuali (1)	Esplicitazione dell'obiettivo individuale	Indicatori misurabili di valore atteso (2)	Sintesi di verifica (3)	
OBIETTIVI INDIVIDUALI COLLEGATI AGLI OBIETTIVI DI PEG (max 30 punti complessivi. Massimo 3 obiettivi anche con pesi/punti tra loro differenziati)	Avvio della digitalizzazione dell'elenco Lavori Pubblici eseguiti ad horas, redazione scheda ed informatizzazione della stessa	Realizzazione di un form digitale ed archiviazione delle schede cartacee dei Lavori Pubblici eseguiti	Informatizzazione completa dei dati tecnico-amministrativi di n. 25 lavori pubblici eseguiti		15
	Redazione elenco Utenze Domestiche e non Domestiche per consegna dei KIT raccolta differenziata anno 2022, su form predisposto da SOL Geofor S.p.A a seguito di dati forniti dal Servizio Tributi dell'Unione Valdera	Compilazione form con dati delle Utenze e rapporti con Geofor per consegna dei KIT	Consegna kit alle utenze previste nell'elenco		5
	Ricerca bandi di finanziamento Statale, Regionali e Comunitari per richieste finanziamento Lavori Pubblici	Verifica, recepimento, reperimento e predisposizione atti amministrativi per partecipazione ai bandi	Bandi presentati dal Servizio LL.PP.		10
CONTRIBUTO ALLA PERFORMANCE ORGANIZZATIVA DI ENTE (max 5 punti)	Obiettivo/i particolarmente rilevante/i di carattere intersettoriale/i	Contributo individuale alla realizzazione dell'obiettivo	Indicatori misurabili di valore atteso (2)	Sintesi di verifica (3)	
	Corretta applicazione della disciplina e delle misure in materia trasparenza e prevenzione alla corruzione: 1. Attività e procedimenti; 2. provvedimenti; 3. Bandi di gara e contratti 4. Beni immobili e gestione patrimonio 5. Opere pubbliche 6. Informazioni ambientali 7. Interventi straordinari e di emergenza	Pubblicazione e verifiche	Almeno N° 5 pubblicazioni sui vari sistemi		5
COMPETENZE DIMOSTRATE, COMPORTAMENTO ORGANIZZATIVO E PROFESSIONALE (max 15 punti) Scegliere 3 parametri tra quelli indicati (vedi anche nota sotto)	Parametri	Esplicitazione in rapporto all'attività lavorativa quotidiana	Eventuali indicatori misurabili di valore atteso (2)	Sintesi di verifica (3)	
	Disponibilità ad attività non predeterminate	Flessibilità del soggetto ad affrontare nuove attività non contemplate nel quotidiano svolgimento lavorativo	Disponibilità verso gli ordini impartiti dal responsabile all'esecuzione di attività da svolgere		5
	Organizzazione del proprio lavoro	Dimostrazione della capacità organizzativa, personale e di gruppo per lo svolgimento dell'attività lavorativa	con gli uffici ed i colleghi per la ricerca di soluzioni ottimali allo svolgimento delle mansioni assegnate		5
	Competenze relazionali e disponibilità al rapporto con gli utenti	Disponibilità alla relazione e confronto con gli utenti, in funzione del rapporto quotidiano con la cittadinanza	Apertura verso l'utenza e disponibilità a relazionarsi e risolvere le problematiche sottoposte dal cittadino		5

VARIABILI POTENZIALMENTE OSTATIVE AL RAGGIUNGIMENTO DEGLI OBIETTIVI											
Nota: nell'ambito delle categoria indicata come "competenze dimostrate, comportamento organizzativo e professionale" è possibile introdurre parametri diversi da quelli sopra esplicitati, purché logicamente riconducibili alla categoria di riferimento. I nuovi indicatori introdotti devono essere concordati tra le parti e avallati dal Direttore o Segretario Generale.											
(1) L'obiettivo individuato deve essere coerente con il ruolo svolto dal dipendente nell'ente e con gli obiettivi di PEG cui il dipendente partecipa											
(2) In tutti i casi in cui sia possibile, è opportuno identificare e condividere l'impiego di alcuni indicatori atti a rilevare in modo oggettivo il conseguimento dell'obiettivo indicato											
(3) La sintesi di verifica comprende la rilevazione a consuntivo degli eventuali indicatori pre-individuati e la valutazione sull'attività svolta in rapporto a quanto definito in fase previsionale											
Compilazione esplicitazione obiettivi (fase preliminare)				data	FIRME						
Verifica (eventuale) su praticabilità obiettivi da parte direzione generale				data	ESITO(4): FIRME						
Verifica intermedia per scostamento da obiettivi				data	ESITO(4): FIRME						
Data compilazione sintesi di verifica finale					FIRME	IL DIPENDENTE					
(nel momento finale, la valutazione è sottoscritta dal Dirigente/PO in cui il servizio relativo è incardinato)											
						IL DIRIGENTE/P.O.					
Misura per obiettivi individuali											
Scala dei valori	0-5	Risultati al disotto della sufficienza	L'attività ha generato risultati non adeguati alle necessità (punteggio proporzionale al livello di non adeguatezza)								
	6	Risultati sufficienti	L'attività ha prodotto risultati in linea con le attese minime formulate in fase previsionale								
	7	Risultati buoni	L'attività ha prodotto risultati superiori alle attese minime formulate in fase previsionale								
	8	Risultati elevati	L'attività ha prodotto risultati in linea con le migliori attese sotto il profilo quantitativo o qualitativo (e superiori al minimo sotto l'altro profilo)								
	9	Risultati ottimi	L'attività ha prodotto risultati in linea con le migliori attese sia sotto il profilo quantitativo che qualitativo								
	10	Risultati eccellenti	L'attività ha prodotto risultati superiori alle attese sia sotto il profilo quantitativo che qualitativo								
Misura per comportamento organizzativo, professionale e competenze dimostrate e contributo alla performance organizzativa di ente:											
Scala dei valori	0	Valore nullo									
	1	Valore scarso									
	2	Valore sufficiente									
	3	Valore buono									
	4	Valore elevato									
	5	Valore ottimo									
(4) Nello spazio relativo all'esito, riportare le conclusioni emerse dai colloqui intercorsi, con particolare riguardo alle rispettive valutazioni in merito agli scostamenti o praticabilità degli obiettivi											

SCHEDA PER LA PRODUTTIVITA' E IL MIGLIORAMENTO DEI SERVIZI

SERVIZIO LAVORI PUBBLICI

Resp. SERVIZIO PONTICELLI MICHELE

NOMINATIVO DIPENDENTE

CATEGORIA B

					PUNTI
	Dettaglio obiettivi individuali (1)	Esplicitazione dell'obiettivo individuale	Indicatori misurabili di valore atteso (2)	Sintesi di verifica (3)	
OBIETTIVI INDIVIDUALI COLLEGATI AGLI OBIETTIVI DI PEG (max 30 punti complessivi. Massimo 3 obiettivi anche con pesi/punti tra loro differenziati)	Pulizie con taglio a raso delle piante infestanti per recupero sezione idraulica fossato principale sulla S.P. 11 nelle località di Montanelli e Baccanella	Taglio a raso con decespugliatore a mano e raccolta materiale di risulta, carico e trasporto al centro di raccolta	Esecuzione di taglio misurato in ml 500,00 per gruppo di lavoro		10
	Pulizia con taglio a raso delle piante infestanti per recupero sezione idraulica dei fossati sulla strada comunale nella frazione di Chiecina Grande nella loc. Vallicelle	Taglio a raso con decespugliatore a mano e raccolta materiale di risulta, carico e trasporto al centro di raccolta	Esecuzione di taglio misurato in ml 150 per gruppo di lavoro		10
	Manutenzione straordinaria al Collettore principale di raccolta acque pluviali in Via Marconi nella frazione di Forcoli	Verifica effettiva dell'esecuzione del lavoro	Controllo del Responsabile del Servizio a seguito di comunicazione operatori		10
CONTRIBUTO ALLA PERFORMANCE ORGANIZZATIVA DI ENTE (max 5 punti)	Obiettivo/i particolarmente rilevante/i di carattere intersettoriale/i	Contributo individuale alla realizzazione dell'obiettivo	Indicatori misurabili di valore atteso (2)	Sintesi di verifica (3)	
	Realizzazione segnaletica mobile a seguito ordinanze Polizia Municipale per Manifestazioni socio-culturali e segnaletiche per interventi società esterne (telcom, acque, Enel, Toscana Energia ecc.)	Apposizione transenne e cartellonistica occorrente	Numero intervento a parità ordinanze emesse		5
	Parametri	Esplicitazione in rapporto all'attività lavorativa quotidiana	Eventuali indicatori misurabili di valore atteso (2)	Sintesi di verifica (3)	
COMPETENZE DIMOSTRATE, COMPORTAMENTO ORGANIZZATIVO E PROFESSIONALE (max 15 punti) Scegliere 3 parametri tra quelli indicati (vedi anche nota sotto)	Disponibilità ad attività non predeterminate	Flessibilità del soggetto ad affrontare nuove attività non contemplate nel quotidiano svolgimento lavorativo	Disponibilità verso gli ordini impartiti dal responsabile all'esecuzione di attività da svolgere		5
	Organizzazione del proprio lavoro	Dimostrazione della capacità organizzativa, personale e di gruppo per lo svolgimento dell'attività lavorativa	con gli uffici ed i colleghi per la ricerca di soluzioni ottimali allo svolgimento delle mansioni assegnate		5
	Competenze relazionali e disponibilità al rapporto con gli utenti	Disponibilità alla relazione e confronto con gli utenti, in funzione del rapporto quotidiano con la cittadinanza	Apertura verso l'utenza e disponibilità a relazionarsi e risolvere le problematiche sottoposte dal cittadino		5

SCHEDA PER LA PRODUTTIVITA' E IL MIGLIORAMENTO DEI SERVIZI

SERVIZIO LAVORI PUBBLICI

Resp. SERVIZIO PONTICELLI MICHELE

NOMINATIVO DIPENDENTE

CATEGORIA B

					PUNTI	
	Dettaglio obiettivi individuali (1)	Esplicitazione dell'obiettivo individuale	Indicatori misurabili di valore atteso (2)	Sintesi di verifica (3)		
OBIETTIVI INDIVIDUALI COLLEGATI AGLI OBIETTIVI DI PEG (max 30 punti complessivi. Massimo 3 obiettivi anche con pesi/punti tra loro differenziati)	Pulizie con taglio a raso delle piante infestanti per recupero sezione idraulica fosso principale sulla S.P. 11 nelle località di Montanelli e Baccanella	Taglio a raso con decespugliatore a mano e raccolta materiale di risulta, carico e trasporto al centro di raccolta	Esecuzione di taglio misurato in ml 500,00 per gruppo di lavoro		10	
	Pulizia con taglio a raso delle piante infestanti per recupero sezione idraulica dei fossati sulla strada provinciale nella frazione di Chiecinella e sulla strada comunale per regimazione idraulica.	Taglio a raso con decespugliatore a mano e raccolta materiale di risulta, carico e trasporto al centro di raccolta	Esecuzione di taglio misurato in ml 150 per gruppo di lavoro		10	
	Manutenzione straordinaria ai marciapiedi di Via Roma, Via trieste e Via Venezia nella frazione di Forcoli, per messa in sicurezza dei marciapiedi delle 3 strade ormai creanti situazioni di pericolo alla cittadinanza	Rimozione di strato superficiale del calcestruzzo esistente pericoloso, scavo eseguito a mano, posa in opera di rete elettrosaldata e strato di calcestruzzo per ripristino marciapiedi	A vista a seguito di comunicazione al responsabile di Servizio		10	
CONTRIBUTO ALLA PERFORMANCE ORGANIZZATIVA DI ENTE (max 5 punti)	Obiettivo/i particolarmente rilevante/i di carattere intersettoriale/i	Contributo individuale alla realizzazione dell'obiettivo	Indicatori misurabili di valore atteso (2)	Sintesi di verifica (3)		
	Realizzazione segnaletica mobile a seguito ordinanze Polizia Municipale per Manifestazioni socio-culturali e segnaletiche per interventi società esterne (telcom, acque, Enel, Toscana Energia ecc.)	Apposizione transenne e cartellonistica occorrente	Numero intervento a parità ordinanze emesse			5
	Parametri	Esplicitazione in rapporto all'attività lavorativa quotidiana	Eventuali indicatori misurabili di valore atteso (2)	Sintesi di verifica (3)		
COMPETENZE DIMOSTRATE, COMPORTAMENTO ORGANIZZATIVO E PROFESSIONALE (max 15 punti) Scegliere 3 parametri tra quelli indicati (vedi anche nota sotto)	Cooperazione ed integrazione					
	Disponibilità ad attività non predeterminate	Flessibilità del soggetto ad affrontare nuove attività non contemplate nel quotidiano svolgimento lavorativo	Disponibilità verso gli ordini impartiti dal responsabile all'esecuzione di attività da svolgere		5	
	Organizzazione del proprio lavoro	Dimostrazione della capacità organizzativa, personale e di gruppo per lo svolgimento dell'attività lavorativa	Collaborazione attiva giornaliera con gli uffici ed i colleghi per la ricerca di soluzioni ottimali allo svolgimento delle mansioni assegnate		5	
	Competenze relazionali e disponibilità al rapporto con gli utenti	Disponibilità alla relazione e confronto con gli utenti, in funzione del rapporto quotidiano con la cittadinanza	Apertura verso l'utenza e disponibilità a relazionarsi e risolvere le problematiche sottoposte dal cittadino		5	
	Partecipazione a percorsi formativi. (Disponibilità a formazione professionale non obbligatoria, anche in forma autonoma ed esiti di formazione obbligatoria svolta)	ha partecipato a n. --- corsi formativi				

	Competenze tecniche e informatiche								
VARIABILI POTENZIALMENTE OSTATIVE AL RAGGIUNGIMENTO DEGLI OBIETTIVI									
Nota: nell'ambito delle categoria indicata come "competenze dimostrate, comportamento organizzativo e professionale" è possibile introdurre parametri diversi da quelli sopra esplicitati, purché logicamente riconducibili alla categoria di riferimento. I nuovi indicatori introdotti devono essere concordati tra le parti e avallati dal Direttore o Segretario Generale.									
(1) L'obiettivo individuato deve essere coerente con il ruolo svolto dal dipendente nell'ente e con gli obiettivi di PEG cui il dipendente partecipa									
(2) In tutti i casi in cui sia possibile, è opportuno identificare e condividere l'impiego di alcuni indicatori atti a rilevare in modo oggettivo il conseguimento dell'obiettivo indicato									
(3) La sintesi di verifica comprende la rilevazione a consuntivo degli eventuali indicatori pre-individuati e la valutazione sull'attività svolta in rapporto a quanto definito in fase previsionale									
Compilazione esplicitazione obiettivi (fase preliminare)				<i>data</i>	FIRME				
Verifica (eventuale) su praticabilità obiettivi da parte direzione generale				<i>data</i>	ESITO(4): FIRME				
Verifica intermedia per scostamento da obiettivi				<i>data</i>	ESITO(4): FIRME				
Data compilazione sintesi di verifica finale					FIRME		IL DIPENDENTE		
(nel momento finale, la valutazione è sottoscritta dal Dirigente/PO in cui il servizio relativo è incardinato)									
							IL DIRIGENTE/P.O.		
Misura per obiettivi individuali									
Scala dei valori	0-5	Risultati al disotto della sufficienza	L'attività ha generato risultati non adeguati alle necessità (punteggio proporzionale al livello di non adeguatezza)						
	6	Risultati sufficienti	L'attività ha prodotto risultati in linea con le attese minime formulate in fase previsionale						
	7	Risultati buoni	L'attività ha prodotto risultati superiori alle attese minime formulate in fase previsionale						
	8	Risultati elevati	L'attività ha prodotto risultati in linea con le migliori attese sotto il profilo quantitativo o qualitativo (e superiori al minimo sotto l'altro profilo)						
	9	Risultati ottimi	L'attività ha prodotto risultati in linea con le migliori attese sia sotto il profilo quantitativo che qualitativo						
	10	Risultati eccellenti	L'attività ha prodotto risultati superiori alle attese sia sotto il profilo quantitativo che qualitativo						
Misura per comportamento organizzativo, professionale e competenze dimostrate e contribuito alla performance organizzativa di ente:									
Scala dei valori	0	Valore nullo							
	1	Valore scarso							
	2	Valore sufficiente							
	3	Valore buono							
	4	Valore elevato							
	5	Valore ottimo							
(4) Nello spazio relativo all'esito, riportare le conclusioni emerse dai colloqui intercorsi, con particolare riguardo alle rispettive valutazioni in merito agli scostamenti o praticabilità degli obiettivi									

SCHEDA PER LA PRODUTTIVITA' E IL MIGLIORAMENTO DEI SERVIZI

SERVIZIO LAVORI PUBBLICI

Resp. SERVIZIO PONTICELLI MICHELE

NOMINATIVO DIPENDENTE

CATEGORIA B

					PUNTI
	Dettaglio obiettivi individuali (1)	Esplicitazione dell'obiettivo individuale	Indicatori misurabili di valore atteso (2)	Sintesi di verifica (3)	
OBIETTIVI INDIVIDUALI COLLEGATI AGLI OBIETTIVI DI PEG (max 30 punti complessivi. Massimo 3 obiettivi anche con pesi/punti tra loro differenziati)	Pulizia con taglio a raso delle piante infestanti per recupero sezione idraulica dei fossati sulla strada provinciale nella frazione di Chiecinella e sulla strada comunale per regimazione idraulica.	Taglio a raso con decespugliatore a mano e raccolta materiale di risulta, carico e trasporto al centro di raccolta	Esecuzione di taglio misurato in ml 150 per gruppo di lavoro		10
	Manutenzione straordinaria ai marciapiedi di Via Roma, Via trieste e Via Venezia nella frazione di Forcoli, per messa in sicurezza dei marciapiedi delle 3 strade ormai creati situazioni di pericolo alla cittadinanza	Rimozione di strato superficiale del calcestruzzo esistente pericoloso, scavo eseguito a mano, posa in opera di rete elettrosaldata e strato di calcestruzzo per ripristino marciapiedi	A vista a seguito di comunicazione al responsabile di Servizio		10
	Intervento di manutenzione straordinaria per interrimento linea TELECOM in loc. Baccanella	Scavo a sezione obbligata con mezzi meccanici e rifiniture eseguite a mano, ritrovamento della linea TELECOM, posa in opera tubazione in corrugato e chiusura scavo con getto di misto cementato	Controllo del Responsabile del Servizio a seguito di comunicazione operatori		10
CONTRIBUTO ALLA PERFORMANCE ORGANIZZATIVA DI ENTE (max 5 punti)	Obiettivo/i particolarmente rilevante/i di carattere intersettoriale/i	Contributo individuale alla realizzazione dell'obiettivo	Indicatori misurabili di valore atteso (2)	Sintesi di verifica (3)	
	Realizzazione segnaletica mobile a seguito ordinanze Polizia Municipale per Manifestazioni socio-culturali e segnaletiche per interventi società esterne (telcom, acque, Enel, Toschna Energia ecc.)	Apposizione transenne e cartellonistica occorrente	Numero intervento a parità ordinanze emesse		5
	Parametri	Esplicitazione in rapporto all'attività lavorativa quotidiana	Eventuali indicatori misurabili di valore atteso (2)	Sintesi di verifica (3)	
COMPETENZE DIMOSTRATE, COMPORTAMENTO ORGANIZZATIVO E PROFESSIONALE (max 15 punti) Scegliere 3 parametri tra quelli indicati (vedi anche nota sotto)	Disponibilità ad attività non predeterminate	Flessibilità del soggetto ad affrontare nuove attività non contemplate nel quotidiano svolgimento lavorativo	Disponibilità verso gli ordini impartiti dal responsabile all'esecuzione di attività da svolgere		5
	Organizzazione del proprio lavoro	Dimostrazione della capacità organizzativa, personale e di gruppo per lo svolgimento dell'attività lavorativa	con gli uffici ed i colleghi per la ricerca di soluzioni ottimali allo svolgimento delle mansioni assegnate		5
	Competenze relazionali e disponibilità al rapporto con gli utenti	Disponibilità alla relazione e confronto con gli utenti, in funzione del rapporto quotidiano con la cittadinanza	Apertura verso l'utenza e disponibilità a relazionarsi e risolvere le problematiche sottoposte dal cittadino		5

SCHEDA PER LA PRODUTTIVITA' E IL MIGLIORAMENTO DEI SERVIZI

SERVIZIO LAVORI PUBBLICI

Resp. SERVIZIO PONTICELLI MICHELE

NOMINATIVO DIPENDENTE

CATEGORIA B

					PUNTI
	Dettaglio obiettivi individuali (1)	Esplicitazione dell'obiettivo individuale	Indicatori misurabili di valore atteso (2)	Sintesi di verifica (3)	
OBIETTIVI INDIVIDUALI COLLEGATI AGLI OBIETTIVI DI PEG (max 30 punti complessivi. Massimo 3 obiettivi anche con pesi/punti tra loro differenziati)	Pulizie con taglio a raso delle piante infestanti per recupero sezione idraulica fosso principale sulla S.P. 11 nelle località di Montanelli e Baccanella	Taglio a raso con decespugliatore a mano e raccolta materiale di risulta, carico e trasporto al centro di raccolta	Esecuzione di taglio misurato in ml 500,00 per gruppo di lavoro		10
	Pulizia con taglio a raso delle piante infestanti per recupero sezione idraulica dei fossati sulla strada comunale nella frazione di Chiecina Grande nella loc. Vallicelle	Taglio a raso con decespugliatore a mano e raccolta materiale di risulta, carico e trasporto al centro di raccolta	Esecuzione di taglio misurato in ml 150 per gruppo di lavoro		10
	Manutenzione straordinaria al Collettore principale di raccolta acque pluviali in Via Marconi nella frazione di Forcoli	Verifica effettiva dell'esecuzione del lavoro	Controllo del Responsabile del Servizio a seguito di comunicazione operatori		10
CONTRIBUTO ALLA PERFORMANCE ORGANIZZATIVA DI ENTE (max 5 punti)	Obiettivo/i particolarmente rilevante/i di carattere intersettoriale/i	Contributo individuale alla realizzazione dell'obiettivo	Indicatori misurabili di valore atteso (2)	Sintesi di verifica (3)	
	Realizzazione segnaletica mobile a seguito ordinanze Polizia Municipale per Manifestazioni socio-culturali e segnaletiche per interventi società esterne (telcom, acque, Enel, Toscana Energia ecc.)	Apposizione transenne e cartellonistica occorrente	Numero intervento a parità ordinanze emesse		5
	Parametri	Esplicitazione in rapporto all'attività lavorativa quotidiana	Eventuali indicatori misurabili di valore atteso (2)	Sintesi di verifica (3)	
COMPETENZE DIMOSTRATE, COMPORTAMENTO ORGANIZZATIVO E PROFESSIONALE (max 15 punti) Scegliere 3 parametri tra quelli indicati (vedi anche nota sotto)	Cooperazione ed integrazione				
	Disponibilità ad attività non predeterminate	Flessibilità del soggetto ad affrontare nuove attività non contemplate nel quotidiano svolgimento lavorativo	Disponibilità verso gli ordini impartiti dal responsabile all'esecuzione di attività da svolgere		5
	Organizzazione del proprio lavoro	Dimostrazione della capacità organizzativa, personale e di gruppo per lo svolgimento dell'attività lavorativa	con gli uffici ed i colleghi per la ricerca di soluzioni ottimali allo svolgimento delle mansioni assegnate		5
	Competenze relazionali e disponibilità al rapporto con gli utenti	Disponibilità alla relazione e confronto con gli utenti, in funzione del rapporto quotidiano con la cittadinanza	Apertura verso l'utenza e disponibilità a relazionarsi e risolvere le problematiche sottoposte dal cittadino		5

VARIABILI POTENZIALMENTE OSTATIVE AL RAGGIUNGIMENTO DEGLI OBIETTIVI									
<p>Nota: nell'ambito delle categoria indicata come "competenze dimostrate, comportamento organizzativo e professionale" è possibile introdurre parametri diversi da quelli sopra esplicitati, purché logicamente riconducibili alla categoria di riferimento. I nuovi indicatori introdotti devono essere concordati tra le parti e avallati dal Direttore o Segretario Generale.</p>									
(1) L'obiettivo individuato deve essere coerente con il ruolo svolto dal dipendente nell'ente e con gli obiettivi di PEG cui il dipendente partecipa									
(2) In tutti i casi in cui sia possibile, è opportuno identificare e condividere l'impiego di alcuni indicatori atti a rilevare in modo oggettivo il conseguimento dell'obiettivo indicato									
(3) La sintesi di verifica comprende la rilevazione a consuntivo degli eventuali indicatori pre-individuati e la valutazione sull'attività svolta in rapporto a quanto definito in fase previsionale									
Compilazione esplicitazione obiettivi (fase preliminare)				data	FIRME				
Verifica (eventuale) su praticabilità obiettivi da parte direzione generale				data	ESITO(4): FIRME				
Verifica intermedia per scostamento da obiettivi				data	ESITO(4): FIRME				
Data compilazione sintesi di verifica finale					FIRME	IL DIPENDENTE			
(nel momento finale, la valutazione è sottoscritta dal Dirigente/PO in cui il servizio relativo è incardinato)									
						IL DIRIGENTE/P.O.			
Misura per obiettivi individuali									
Scala dei valori	0-5	Risultati al disotto della sufficienza	L'attività ha generato risultati non adeguati alle necessità (punteggio proporzionale al livello di non adeguatezza)						
	6	Risultati sufficienti	L'attività ha prodotto risultati in linea con le attese minime formulate in fase previsionale						
	7	Risultati buoni	L'attività ha prodotto risultati superiori alle attese minime formulate in fase previsionale						
	8	Risultati elevati	L'attività ha prodotto risultati in linea con le migliori attese sotto il profilo quantitativo o qualitativo (e superiori al minimo sotto l'altro profilo)						
	9	Risultati ottimi	L'attività ha prodotto risultati in linea con le migliori attese sia sotto il profilo quantitativo che qualitativo						
	10	Risultati eccellenti	L'attività ha prodotto risultati superiori alle attese sia sotto il profilo quantitativo che qualitativo						
Misura per comportamento organizzativo, professionale e competenze dimostrate e contributo alla performance organizzativa di ente:									
Scala dei valori	0	Valore nullo							
	1	Valore scarso							
	2	Valore sufficiente							
	3	Valore buono							
	4	Valore elevato							
	5	Valore ottimo							
(4) Nello spazio relativo all'esito, riportare le conclusioni emerse dai colloqui intercorsi, con particolare riguardo alle rispettive valutazioni in merito agli scostamenti o praticabilità degli obiettivi									

SCHEDE PER LA PRODUTTIVITA' E IL MIGLIORAMENTO DEI SERVIZI

SERVIZIO LAVORI PUBBLICI

Resp. SERVIZIO PONTICELLI MICHELE

NOMINATIVO DIPENDENTE

CATEGORIA B

					PUNTI
	Dettaglio obiettivi individuali (1)	Esplicitazione dell'obiettivo individuale	Indicatori misurabili di valore atteso (2)	Sintesi di verifica (3)	
OBIETTIVI INDIVIDUALI COLLEGATI AGLI OBIETTIVI DI PEG (max 30 punti complessivi. Massimo 3 obiettivi anche con pesi/punti tra loro differenziati)	Pulizia con taglio a raso delle piante infestanti per recupero sezione idraulica dei fossati sulla strada comunale nella frazione di Chiecina Grande nella loc. Vallicelle	Taglio a raso con decespugliatore a mano e raccolta materiale di risulta, carico e trasporto al centro di raccolta	Esecuzione di taglio misurato in ml 150 per gruppo di lavoro		10
	Manutenzione straordinaria al Collettore principale di raccolta acque pluviali in Via Marconi nella frazione di Forcoli	Verifica effettiva dell'esecuzione del lavoro	Controllo del Responsabile del Servizio a seguito di comunicazione operatori		10
	Intervento di manutenzione straordinaria per interrimento linea TELECOM in loc. Baccanella	Scavo a sezione obbligata con mezzi meccanici e rifiniture eseguite a mano, ritrovamento della linea TELECOM, posa in opera tubazione in corrugato e chiusura scavo con getto di misto cementato	Controllo del Responsabile del Servizio a seguito di comunicazione operatori		10
CONTRIBUTO ALLA PERFORMANCE ORGANIZZATIVA DI ENTE (max 5 punti)	Obiettivo/i particolarmente rilevante/i di carattere intersettoriale/i	Contributo individuale alla realizzazione dell'obiettivo	Indicatori misurabili di valore atteso (2)	Sintesi di verifica (3)	
	Realizzazione segnaletica mobile a seguito ordinanze Polizia Municipale per Manifestazioni socio-culturali e segnaletiche per interventi società esterne (telcom, acque, Enel, Tosca Energia ecc.)	Apposizione transenne e cartellonistica occorrente	Numero intervento a parità ordinanze emesse		5
	Parametri	Esplicitazione in rapporto all'attività lavorativa quotidiana	Eventuali indicatori misurabili di valore atteso (2)	Sintesi di verifica (3)	
COMPETENZE DIMOSTRATE, COMPORTAMENTO ORGANIZZATIVO E PROFESSIONALE (max 15 punti) Scegliere 3 parametri tra quelli indicati (vedi anche nota sotto)	Disponibilità ad attività non predeterminate	Flessibilità del soggetto ad affrontare nuove attività non contemplate nel quotidiano svolgimento lavorativo	Disponibilità verso gli ordini impartiti dal responsabile all'esecuzione di attività da svolgere		5
	Organizzazione del proprio lavoro	Dimostrazione della capacità organizzativa, personale e di gruppo per lo svolgimento dell'attività lavorativa	con gli uffici ed i colleghi per la ricerca di soluzioni ottimali allo svolgimento delle mansioni assegnate		5
	Competenze relazionali e disponibilità al rapporto con gli utenti	Disponibilità alla relazione e confronto con gli utenti, in funzione del rapporto quotidiano con la cittadinanza	Apertura verso l'utenza e disponibilità a relazionarsi e risolvere le problematiche sottoposte dal cittadino		5

SCHEDA PER LA PRODUTTIVITA' E IL MIGLIORAMENTO DEI SERVIZI

SERVIZIO LAVORI PUBBLICI

Resp. SERVIZIO PONTICELLI MICHELE

NOMINATIVO DIPENDENTE

CATEGORIA B

					PUNTI
	Dettaglio obiettivi individuali (1)	Esplicitazione dell'obiettivo individuale	Indicatori misurabili di valore atteso (2)	Sintesi di verifica (3)	
OBIETTIVI INDIVIDUALI COLLEGATI AGLI OBIETTIVI DI PEG (max 30 punti complessivi. Massimo 3 obiettivi anche con pesi/punti tra loro differenziati)	Pulizia con taglio a raso delle piante infestanti per recupero sezione idraulica dei fossati sulla strada provinciale nella frazione di Chiecinella e sulla strada comunale per regimazione idraulica.	Taglio a raso con decespugliatore a mano e raccolta materiale di risulta, carico e trasporto al centro di raccolta	Esecuzione di taglio misurato in ml 150 per gruppo di lavoro		10
	Manutenzione straordinaria ai marciapiedi di Via Roma, Via trieste e Via Venezia nella frazione di Forcoli, per messa in sicurezza dei marciapiedi delle 3 strade ormai creati situazioni di pericolo alla cittadinanza	Rimozione di strato superficiale del calcestruzzo esistente pericoloso, scavo eseguito a mano, posa in opera di rete elettrosaldata e strato di calcestruzzo per ripristino marciapiedi	A vista a seguito di comunicazione al responsabile di Servizio		10
	Intervento di manutenzione straordinaria per interramento linea TELECOM in loc. Baccanella	Scavo a sezione obbligata con mezzi meccanici e rifiniture eseguite a mano, ritrovamento della linea TELECOM, posa in opera tubazione in corrugato e chiusura scavo con getto di misto cementato	Controllo del Responsabile del Servizio a seguito di comunicazione operatori		10
CONTRIBUTO ALLA PERFORMANCE ORGANIZZATIVA DI ENTE (max 5 punti)	Obiettivo/i particolarmente rilevante/i di carattere intersettoriale/i	Contributo individuale alla realizzazione dell'obiettivo	Indicatori misurabili di valore atteso (2)	Sintesi di verifica (3)	
	Realizzazione segnaletica mobile a seguito ordinanze Polizia Municipale per Manifestazioni socio-culturali e segnaletiche per interventi società esterne (telcom, acque, Enel, Tosca Energia ecc.)	Apposizione transenne e cartellonistica occorrente	Numero intervento a parità ordinanze emesse		5
	Parametri	Esplicitazione in rapporto all'attività lavorativa quotidiana	Eventuali indicatori misurabili di valore atteso (2)	Sintesi di verifica (3)	
COMPETENZE DIMOSTRATE, COMPORTAMENTO ORGANIZZATIVO E PROFESSIONALE (max 15 punti) Scegliere 3 parametri tra quelli indicati (vedi anche nota sotto)	Disponibilità ad attività non predeterminate	Flessibilità del soggetto ad affrontare nuove attività non contemplate nel quotidiano svolgimento lavorativo	Disponibilità verso gli ordini impartiti dal responsabile all'esecuzione di attività da svolgere		5
	Organizzazione del proprio lavoro	Dimostrazione della capacità organizzativa, personale e di gruppo per lo svolgimento dell'attività lavorativa	con gli uffici ed i colleghi per la ricerca di soluzioni ottimali allo svolgimento delle mansioni assegnate		5
	Competenze relazionali e disponibilità al rapporto con gli utenti	Disponibilità alla relazione e confronto con gli utenti, in funzione del rapporto quotidiano con la cittadinanza	Apertura verso l'utenza e disponibilità a relazionarsi e risolvere le problematiche sottoposte dal cittadino		5

COMUNE DI PALAIA

PROVINCIA DI PISA



PIANO ESECUTIVO DI GESTIONE

ANNO 2022

APPROVATO CON DELIBERA GIUNTA COMUNALE

N. ... del .../.../2021

SERVIZIO FINANZIARIO AMMINISTRATIVO

Servizi di competenza: *finanziario, segreteria, demografico sicurezza sul lavoro*

Servizi per la parte non gestita dall'Unione Valdera: *personale, cultura, turismo, front office servizi scuola sociale*

Responsabile: *Nadia Citi*

SERVIZI ED UFFICI DEL SERVIZIO: *ragioneria, economato personale, segreteria, demografico, cultura, turismo, sociale*

UFFICIO RAGIONERIA

- ② Predisposizione e gestione del Bilancio di Previsione, del Bilancio Pluriennale, della Documento unico di programmazione, del Piano Esecutivo di Gestione,
- ② Verifica della veridicità delle previsioni di entrata e della compatibilità delle previsioni di spesa da iscrivere nel bilancio di previsione, sulla base delle proposte dei responsabili dei servizi interessati,
- ② Formulazione delle proposte di variazione delle previsioni di bilancio, a richiesta dei responsabili dei servizi, dell'organo esecutivo o di propria iniziativa,
- ② Predisposizione delle certificazioni del bilancio di previsione,
- ② Vigilanza, controllo, coordinamento e gestione dell'attività finanziaria dell'Ente,
- ② Tenuta ed elaborazione dei conti,
- ② Gestione delle entrate e delle spese,
- ② Registrazione degli impegni di spesa e degli accertamenti di entrata,
- ② Registrazione degli ordinativi di riscossione e di pagamento,
- ② Realizzazione delle attività connesse al ricorso al mercato finanziario, ai rapporti con la Tesoreria dell'Ente, con gli altri agenti contabili interni e con l'organo di revisione,
- ② Registrazione e pagamento delle fatture,
- ② Verifica dello stato di accertamento delle entrate e di impegno delle spese,
- ② Verifica degli equilibri di bilancio,
- ② Assestamento di bilancio,
- ② Riaccertamento dei residui,
- ② Verifica dei conti degli agenti contabili,
- ② Predisposizione dei documenti contabili relativi al rendiconto della gestione,
- ② Predisposizione delle certificazioni del rendiconto,
- ② Addizionale locale all'IRPEF,
- ② Adempimenti contabili connessi alla contabilità finanziaria (predisposizione allegati al bilancio, salvaguardia equilibri di bilancio, controlli periodici, attestazione copertura finanziaria, ecc.),
- ② Controllo di gestione e predisposizione del relativo referto,
- ② Controllo finanziario,
- ② Sistema operativo delle operazioni degli enti pubblici SIOPE
- ② Gestione della piattaforma dei crediti commerciali
- ② Verifica del Conto del Tesoriere,
- ② Contratto servizio di Tesoreria,
- ② Adozione di ulteriori atti ed attività rientranti nel servizio di ragioneria,
- ② Rapporti con la Corte dei Conti
- ② Rendicontazioni fondi COVID

UFFICIO PERSONALE TURISMO:

Competenze dell'ufficio

- Predisposizioni di tutti gli atti amministrativi e conteggi da inviare all'Unione Valdera che cura la predisposizione dei cedolini mensili;
- Gestione delle vicende e sospensioni del rapporto di lavoro

- Redazione dei documenti di programmazione strategica delle risorse umane (quali ad esempio dotazione organica, piani occupazionali, organigrammi, ...)
- Supporto alla contrattazione decentrata,
- Rilevazione presenze/assenze
- Gestione permessi, aspettative, congedi
- Redazione di tutte le statistiche relative alla gestione del personale, compreso il conto annuale.
- Redazione delle certificazioni uniche per i professionisti e della denuncia 770 annuale
- Predisposizione degli atti amministrativi relativi alle iniziative turistiche del territorio. Contatti con fornitori e associazioni richieste di preventivi ecc. Collaborazione con le associazioni per la redazione di eventuali rendiconti riguardanti contributi nel settore turistico Invio solleciti alle strutture ricettive per il pagamento dell'imposta per per la compilazione del mod. 21 degli agenti contabili.

UFFICIO SEGRETERIA ECONOMATO CULTURA:

L'ufficio Economato ha principalmente la competenza per gli approvvigionamenti, le forniture, la gestione, la manutenzione, necessari per il funzionamento di tutti gli uffici e servizi dell'Ente, compresa la tenuta e l'aggiornamento dell'inventario dei beni mobili del Comune. Gestisce in particolare il servizio pulizie locali di proprietà comunale. Anticipa bolli per convenzioni e/o contratti con spese a carico dell'Ente e anticipo bolli per atti di ordinazione. Provvede al pagamento delle spese di ufficio di non rilevante ammontare attraverso un apposito fondo assegnato all'inizio dell'anno, provvede quindi alla tenuta di un'apposita contabilità di cassa, della quale vengono redatti rendiconti trimestrali. Gestisce l'incasso di piccole somme di denaro. Rimette entro termini di legge il conto dell'agente contabile.

L'Ufficio segreteria svolge attività di raccordo tra gli Organi Istituzionali ed i vari Settori e Uffici dell'Amministrazione. Verifica le proposte degli atti deliberativi. Predisporre gli ordini del giorno e delle convocazioni degli organi collegiali. Cura la redazione e la tenuta dei verbali delle deliberazioni adottate dal Consiglio Comunale e dalla Giunta Comunale; la tenuta del Registro Generale, la raccolta e la conservazione degli atti di Ordinazione dei Responsabili di Servizio; registra, numera e conserva i Decreti del Sindaco e le Ordinanze; tiene la raccolta dei regolamenti dell'Ente. Cura status amministratori: gettoni, indennità, procedure di nomina – verifica incompatibilità, ineleggibilità ecc., adempimenti obbligatori in materia di obblighi di pubblicazione e trasparenza relativi agli amministratori, liquidazione spese trasferte e missioni amministratori.

Svolge attività di supporto nell'attività organizzativa del Segretario e di raccordo tra i servizi.

Supporto al Responsabile della Corruzione e della Trasparenza, in particolare per aggiornamento/adequamento della sezione "Amministrazione trasparente". Coadiuvare il Segretario Comunale con funzioni di coordinamento con gli uffici e aggiorna le sezioni del sito relativamente alla Tutela della privacy.

Aggiornamento tempestivo dell'anagrafe delle prestazioni con trasmissione telematica. Adempimenti connessi all'aggiornamento del sito istituzionale dell'Ente e della pagina "Amministrazione Trasparente" di competenza del servizio. supportando anche gli altri servizi.

Predisposizione degli atti pubblici a rogito del Segretario Generale e acquisizione di tutta la documentazione preliminare occorrente per la stesura, per la sottoscrizione e per gli adempimenti conseguenti alla stipula dei contratti. Gestisce le spese contrattuali. Assistenza al pubblico ufficiale rogante, Repertoriazione degli atti anzidetti, Tenuta del Repertorio e Vidimazione del medesimo, trasmissione dei contratti alle parti contraenti. Trasmissione annuale dell'anagrafe tributaria contratti per via telematica. Verifica per conto di tutti gli uffici i requisiti per la capacità a contrarre con la P.A., richiesta documenti necessari per la stipulazione di tutti gli atti di ordinazione del comune.

Inoltre cura la richiesta di contributi attinenti alle iniziative culturali e predisporre i relativi gli atti amministrativi .

ALTRE ATTIVITA': Predisposizione della relazione al conto annuale. Coordinamento attività formative in forma associata. Pubblica le news di tutti gli uffici e si occupa di gestire e mantenere aggiornate le pagine del sito.

UFFICIO DEMOGRAFICO PROTOCOLLO URP FRONT OFFICE SERVIZI SOCIALI E SCOLASTICI:

1-STATO CIVILE L'Ufficio è competente per la tenuta dei registri di cittadinanza, nascita, matrimonio e morte. Mantiene rapporti con il Procuratore della Repubblica, Prefettura, uffici di Stato civile e d'anagrafe degli altri Comuni, Ministeri e Consolati, Carabinieri, Commissariato, USL, Agenzia delle entrate, ecc..Svolge assistenza alle celebrazioni matrimoni con rito civile. Svolge adempimenti in materia di diritto internazionale privato ed adozioni.

2-ANAGRAFE L'ufficio, ha la competenza della registrazione quantitativa e qualitativa delle persone fisiche residenti nel territorio comunale, e della gestione dell'AIRE quale particolare articolazione dell'Anagrafe che comprende i cittadini italiani residenti all'estero.

3-ELETTORALE L'Ufficio gestisce le liste elettorali generali e sezionali e le conseguenti revisioni semestrali e dinamiche con relativa sistemazione ed eliminazione dei fascicoli elettorali. L'ufficio svolge tutta l'organizzazione tecnica delle scadenze elettorali.

L'ufficio gestisce il protocollo del'ente e quello dell'Unione Valdera. Cura della pubblicazione di atti all'Albo Pretorio.

L'ufficio svolge compiti di Front Office per i servizi scuola e sociale affidati all'Unione Valdera. In collaborazione con le gestioni associate svolge le attività tese a garantire il sostegno ai servizi per gli anziani ,disabili infanzia e minori per favorire interventi di contrasto alla povertà e all'esclusione sociale.

ALTRE ATTIVITA':

consegna dei tesserini caccia svolge l'istruttoria porto d'armi tesserini tartufi. Rilascia numeri civici. Riceve richieste di matrimoni da celebrare sia presso il comune o in strutture ricettive private. Raccoglie moduli per l'iscrizione ai servizi scolastici compresi asili nido. Svolge attività istruttoria relativamente ai contributi regionali erogati alle famiglie per il sostegno scolastico Verifica le presenze ai servizi di mensa e trasporto.

SERVIZI SOCIALI

Incarichi ad associazioni operanti sul territorio per iniziative volte al miglioramento della qualità della vita della popolazione anziana del territorio comunale. Assegnazione case popolari

Indicatori:

1) UFFICIO RAGIONERIA

n. Delibere e determinazioni del servizio
n. Accertamenti
n. impegni
n. reversali
n. mandati
n. F24 emessi
n. soggetti ai quali si applica la ritenuta fiscale
n. deliberazioni di variazioni al bilancio
n. delibere di prelevamento dal fondo di riserva
n. determine di variazioni al PEG
n. numero corsi di aggiornamento
n. ore di frequenza
n. documenti predisposti per la corte dei conti
n. rendicontazioni predisposte per i vari ministeri
n. fatture controllate in relazione all'allineamento dell'ammontare dei debiti presenti sulla piattaforma dei crediti commerciali e le evidenze contabili dell'ente

2) UFFICIO PERSONALE TURISMO:

n. determine servizio turistico
n. determine servizio personale

n. Liquidazioni fatture
n. incontri Delegazione Trattante
n. nuovi contratti individuali
n. certificazioni fiscali
n. autorizzazioni ore studio
n. ore gestione rilevazione presenze
n. selezioni progressione orizzontale
n. accertamenti sanitari
n. infortuni sul lavoro
n. procedimenti disciplinari
n. variazioni dotazione organica
n. denunce contributi previdenziali e assicurativi
n. statistiche inviate.
corsi di aggiornamento seguiti – materie trattate
– numero ore.

3) UFFICIO SEGRETERIA ECONOMATO CULTURA:

n. delibere di Giunta Comunale
n. delibere di Consiglio Comunale
n. determine
n. ordinanze

n. atti di giunta e Consiglio redatti direttamente dal servizio
n. contratti pubblici predisposti
n. scritture private predisposte
n. convenzioni predisposte
n. contratti pubblici sottoscritti n. contratti registrati n. atti di ordinazione
n. atti pubblicati sul sito Web
n. bandi di gara
n. corsi di formazione
n. determine del servizio cultura
n. richieste di contributi finalizzati ad iniziative culturali
n. acquisto di cancelleria ;
n. acquisti di stampati riviste, strumenti informatici necessari agli uffici.
n. CIG inseriti
n. corsi di formazione organizzati all'Unione Valdera
n. dipendenti coinvolti
n. altri corsi di formazione
n. dipendenti coinvolti
n. buoni di carico e scarico dei beni mobili
n. fotocopiatrici gestite
n. degli impegni di spesa del servizio economato
n. anticipazioni di cassa
n. determine economali
n. liquidazioni
n. buoni economali
n. ricevute economato
n. convenzioni gestite per buoni pasto
ammontare complessivo del volume di spesa per acquisti economali
n. statistiche elaborate e inviate alle istituzioni competenti
n. acquisti effettuati direttamente su MEPA

**4) UFFICIO DEMOGRAFICO
PROTOCOLLO URP FRONT OFFICE
SERVIZI SOCIALI E SCOLASTICI:**

n. certificati stato civile anagrafe
n. pratiche di cittadinanza
n. iscrizioni per nascite – trascrizioni da altri comuni, dall'estero, adozione, atti di riconoscimento

n. pubblicazioni di matrimonio
n. matrimoni civili
n. matrimoni ricevuti da altri comuni.
n. matrimoni ricevuti dall'estero
n. cessazioni effetti civili matrimoni
n. separazioni di beni dopo il matrimonio
n. pratiche di morte
n. pratiche migratorie
n. n. intitolazioni nuove piazze
n. aggiornamenti liste elettorali
n. sedute commissione elettorale.
n. elaborazioni statistiche
n. richieste celebrazione di matrimonio di cui alla delibera di giunta municipale n. 60 del 15/11/2016 modificata con la n. 26 del 27/2/2018 -importo corrispettivi
n. certificati denunce TARI consegnate
n. controlli residenze
n. persone che aderiscono al progetto donazione organi
Attività di assistenza alla compilazione delle domande di mensa e trasporto per gli alunni frequentanti le scuole del territorio comunale - n. utenti
n. contributi agli alunni della prima media
Controllo presenze servizi scolastici
n. corsi di aggiornamento – n. ore
n. protocolli in arrivo
n. protocolli in partenza
n. atti comunali pubblicati all'albo pretorio
n. atti pubblicati all'albo pretorio provenienti da altri enti
n. protocolli inseriti per l'Unione Valdera

5) SICUREZZA SUL LAVORO (DDL)

n. Riunioni periodiche
n. Corsi di aggiornamento
n. consegne DPI

6) SERVIZI SOCIALI

n. determine adottate a favore delle associazioni
n. case popolari assegnate

OBIETTIVI SERVIZIO FINANZIARIO AMMINISTRATIVO

--	--

DI CARATTERE GENERALE

- monitoraggio degli equilibri di bilancio
- programmazione fabbisogno del personale
- costituzione aggiornamento del fondo per il salario accessorio
- Favorire la divulgazione di notizie istituzionali di interesse per la popolazione coordinandone il flusso dagli uffici verso l'esterno sfruttando tutti i possibili canali di comunicazione
- Prosecuzione della rilegatura dei contratti
- Implementazione della relativa banca dati informatica
- attività propedeutiche alla rilevazione censuaria della popolazione
- Adesione pubblicazione istruttoria delle varie iniziative a sostegno del reddito
- controllo delle residenze anagrafiche in collaborazione con l'ufficio polizia municipale
- verifica richieste del reddito di cittadinanza e il possesso dei requisiti per la sua attribuzione.
- n. richieste di contributi finalizzati ad iniziative culturali
- Redazione e trasmissione al ministero dell'economia e delle finanze la certificazione relativa all'anno 2020, della perdita di gettito e delle maggiori spese connesse all'emergenza epidemiologica da covid – 19
- ricezione richieste di celebrazione di matrimonio presso i locali comunali e assistenza agli sposi per la scelta della location

DI CARATTERE SPECIFICO

- a) Assistenza agli utenti per l'attivazione dello SPID e incentivazione all'utilizzo dei servizi on line del comune al fine di snellire le procedure attraverso sistemi informatici
- b) Attivazione della misurazione della qualità dei servizi comunali attraverso la rilevazione del grado di soddisfazione dei cittadini
- c) Prevenzione della corruzione e promozione della trasparenza digitalizzazione archivi cartacei
- d) Corretta applicazione del piano e delle misure di prevenzione della corruzione.
- e) Apertura ogni martedì dalle 7,30 alle 8,30 dell'ufficio distaccato di Forcoli
- f) Attuazione del regolamento comunale per la concessione di patrocini, agevolazioni economiche e contributi finanziari
- g) Garantire attraverso elaborazioni e analisi di dati tutte le informazioni statistiche finalizzate alla conoscenza delle dinamiche socio - demografiche anche in comparazione con altre realtà
- h) Individuazione dei referenti e dei responsabili degli atti e loro pubblicazione quali allegato del piano triennale prevenzione corruzione trasparenza in sede di approvazione del piano anticorruzione
- i) Attivazione delle previsioni in tema di autodichiarazioni mediante loro raccolta sistematica e verifica a campione
- j) Attivazione di un sistema di rilevazione del grado di soddisfazione dell'utenza: sito web (d'intesa con il CED dell'Unione e la ditta sviluppatrice del sito): creazione di un link per ogni ufficio/servizio dell'ente tramite il quale i cittadini possano manifestare il proprio grado di soddisfazione rispetto ai servizi ricevuti
pubblicazione sul sito entro il 30 giugno 2022;
redazione di un report alla Giunta al 15 gennaio 2023.
redazione di un'indagine valutativa su Segretario e P.O. da parte dei dipendenti dell'ente. L'indagine, avrà una funzione esclusivamente sperimentale. Sarà cura dell'ufficio redigere, d'intesa con il segretario, il questionario da sottoporre ai dipendenti entro il 5 dicembre 2022
- k) Ripristino degli equilibri di bilancio a seguito della pronuncia della corte dei conti sui bilanci 2015/2016 e istruttoria 2022 relativamente ai bilanci 2017/2018/2019

RISORSE UMANE ASSEGNATE AL SERVIZIO FINANZIARIO AMMINISTRATIVO oltre al
Responsabile del Servizio Nadia Citi

N.	Cat.	Profilo	Rapporto	Nominativo
1	C5	Istruttore amministrativo	Full time	Paola Gennai
1	C3	Istruttore amministrativo	Full time	Valeria Fornai
1	B6	Collaboratore professionale	Full time	Anna Manuelli
1	C3	Istruttore amministrativo	Full time	Monti Filippo
1	C1	Istruttore Amministrativo	Full time	Cappagli Chiara

Palaia 16/06/2021

IL RESPONSABILE
Nadia Citi

SCHEDA PER LA DETERMINAZIONE DELL'INDENNITA' DI RISULTATO DA ATTRIBUIRE AI DIRIGENTI/POSIZIONI ORGANIZZATIVE

Responsabile:

PARTE 1 - VALUTAZIONE INDICATORI DI PERFORMANCE OBIETTIVI ANNO 2022

TITOLO OBIETTIVO	PESO	% RAGG. OBIETTIVO	PUNTI
<p>1) Ripristino degli equilibri di bilancio a seguito della pronuncia della corte dei conti sui bilanci 2015/2016 e istruttoria 2022 relativamente ai bilancio 2017/2018/2019</p> <p>L'obiettivo persegue il ripristino degli equilibri riferiti anche alle annualità 20 e 21, ove le risorse di bilancio lo consentano e si attua tramite la predisposizione degli atti e la loro presentazione agli organi competenti entro l'esercizio 2022.</p> <p>L'ufficio ragioneria, dovrà essere supportato nell'attività da adeguata professionalità anche esterna.</p> <p>Individuazione dei referenti e dei responsabili degli atti e loro pubblicazione quali allegato del piano triennale prevenzione corruzione trasparenza in sede di approvazione del piano anticorruzione</p>	30		
<p>Attivazione delle previsioni in tema di autodichiarazioni mediante loro raccolta sistematica e verifica a campione</p>	10		
	10		
4) Attuazione del regolamento comunale per la concessione di patrocini, agevolazioni economiche e contributi finanziari	15		
5) Attivazione di un sistema di rilevazione del grado di soddisfazione dell'utenza:	20		
<p>a) sito web (d'intesa con con il CED dell'Unione e la ditta sviluppatrice del sito): creazione di un link per ogni ufficio/servizio dell'ente tramite il quale i cittadini possano manifestare il proprio grado di soddisfazione rispetto ai servizi ricevuti</p> <p>pubblicazione sul sito entro il 30 giugno 2022;</p> <p>redazione di un report alla Giunta al 15 gennaio 2023.</p> <p>b) redazione di un'indagine valutativa su Segretario e P.O. da parte dei dipendenti dell'ente. L'indagine,. Avrà una funzione esclusivamente sperimentale. Sarà cura dell'ufficio redigere, d'intesa con il segretario, il questionario da sottoporre ai dipendenti entro il 5 dicembre 2022.</p>			

5-Presidio del ruolo:

verifica nel corso della gestione la conformità dei risultati reali ottenuti rispetto a quelli attesi Tale sistema introduce un processo di verifica di conformità e un meccanismo di autoregolamentazione Permette ai vari organi ed ai responsabili di assumere le decisioni di propria competenza consapevoli delle varie alternative della scelta da effettuare verificando l'adeguatezza delle scelte e quindi delle azioni intraprese.

15

Media ponderata % raggiungimento obiettivi¹

Il "peso" dei progetti, cioè la loro rilevanza sotto il profilo della complessità, del rilievo esterno e della priorità assegnata dagli organi competenti, è definito sulla base del seguente nomenclatore:

- | | | | |
|---------------------------|----------|-------------------|----------------|
| - rilevanza semplice | 5 punti | rilevanza media | 10 punti |
| - rilevanza significativa | 15 punti | rilevanza elevata | 20 punti o più |

I progetti sono quelli assegnati in sede di PEG, al cui interno figureranno anche progetti particolarmente rilevanti per l'ente, di carattere intersettoriale e riferibili quindi al concetto di performance organizzativa dell'ente nel suo complesso.

Le percentuali di raggiungimento degli obiettivi derivano dalle valutazioni fatte dal Nucleo di Valutazione, sulla base della seguente scala di valori, riferibile, in ultima analisi, al grado di raggiungimento dell'obiettivo programmato in termini quali-quantitativi:

0,00 – 0,60 risultati scarsi	L'attività ha generato risultati non adeguati alle necessità (punteggio proporzionale al livello di non adeguatezza)
0,70 risultati modesti	L'attività ha prodotto risultati in linea con le attese minime formulate in fase previsionale
0,80 risultati buoni	L'attività ha prodotto risultati superiori alle attese minime formulate in fase previsionale
0,90 risultati significativi	L'attività ha prodotto risultati in linea con le migliori attese sotto il profilo quantitativo o qualitativo (e superiori al minimo sotto l'altro profilo)
0,95 risultati elevati	L'attività ha prodotto risultati in linea con le migliori attese sia sotto il profilo quantitativo che qualitativo
0,96 – 1,00 risultati ottimi	L'attività ha prodotto risultati superiori alle attese sia sotto il profilo quantitativo che qualitativo

Il punteggio massimo attribuibile per la parte relativa ai risultati ottenuti è pari a 60.

1

Nella media aritmetica ponderata (media pesata), i singoli valori, prima di essere sommati vengono moltiplicati con il peso (ponderazione) a loro assegnato. Il peso indica l'importanza (oggettiva o soggettiva) che il singolo valore riveste nella distribuzione. La divisione di conseguenza non viene fatta con il numero di valori, ma con la somma dei pesi. La formula generale è

$$M_{a,pond} = \frac{\sum_i x_i \cdot f_i}{\sum_i f_i}$$

dove f_i è il peso assegnato all'obiettivo identificato con i , x_i è il grado di raggiungimento dell'obiettivo i . In questo modo si ottiene che i risultati relativi ai progetti di maggiore rilievo abbiano più peso di quelli riferiti a progetti meno significativi.

Il punteggio attribuito per i risultati conseguiti con i progetti di PEG deriva infine dalla seguente formula:

$$\text{Media ponderata raggiungimento obiettivi} \times 60 = \text{_____ (A)}$$

**PARTE 2 - VALUTAZIONE DELLE COMPETENZE E DEI COMPORTAMENTI ORGANIZZATIVI
MANAGERIALI E PROFESSIONALI DEI DIRIGENTI/P.O.**

PARAMETRO DI VALUTAZIONE	Totalm. insuff.	Insuff.	Scarso	Suff.	Buono	Ottimo
1. Capacità di valutare i collaboratori mediante una significativa differenziazione dei giudizi all'interno delle schede di valutazione <i>Esplicitazione (eventuale)</i>	0	1	2	3	4	5
2. Capacità di motivare i propri collaboratori e costruire rapporti chiari, basati sulla reciproca assunzione di responsabilità <i>Esplicitazione (eventuale)</i>	0	1	2	3	4	5
3. Propensione all'innovazione accompagnata da "realismo" e da una approfondita conoscenza delle possibilità concrete di "fare innovazione" <i>Esplicitazione (eventuale)</i>	0	1	2	3	4	5
4. Sensibilità e capacità nel rapporto con il pubblico e/o nella collaborazione con gli organi politici <i>Esplicitazione (eventuale)</i>	0	1	2	3	4	5
5. Impegno nel miglioramento della qualità dei servizi e della relazione con l'utenza <i>Esplicitazione (eventuale)</i>	0	1	2	3	4	5
6. Capacità di individuare in modo chiaro e realistico i programmi e gli obiettivi pertinenti il proprio settore, in rapporto alla pianificazione strategica dell'ente <i>Esplicitazione (eventuale)</i>	0	1	2	3	4	5
7. Propensione all'aggiornamento professionale in merito alla normativa e alle tecniche che regolano il proprio ambito di lavoro <i>Esplicitazione (eventuale)</i>	0	1	2	3	4	5
8. Collaborazione con gli altri dirigenti/responsabili e costruzione di relazioni basate sulla fiducia e su un confronto aperto, privilegiando canali di comunicazione informali ed evitando atteggiamenti burocratici e formalistici <i>Esplicitazione (eventuale)</i>	0	1	2	3	4	5
9. Tempestività negli adempimenti legati all'esigenze dell'ente e del servizio <i>Esplicitazione (eventuale)</i>	0	1	2	3	4	5
10. Disponibilità al confronto con altri enti e con realtà esterne per acquisire (e fornire) informazioni, conoscenze e soluzioni relative a problemi comuni <i>Esplicitazione (eventuale)</i>	0	1	2	3	4	5
TOTALE PUNTEGGIO (B)					

La somma del parametro A con il parametro B (quest'ultimo preventivamente rapportato al massimo di 40), determina la valutazione finale, che è il moltiplicatore da applicare all'unità di risultato preventivamente determinata dalla Giunta (tra il 10 e il 25% dell'indennità di posizione per le P.O., per i dirigenti)

VALUTAZIONE SINTETICA FINALE = A + B =

<p>Incontro per assegnazione obiettivi ed eventuale esplicitazione indicatori per valutazione comportamenti/competenze (fase preliminare)</p> <p>Indicazione (eventuale) di fattori/situazioni che potrebbero incidere sul raggiungimento degli obiettivi fissati</p> <hr/> <hr/> <p>data _____ -FIRME _____</p> <p>Verifica (eventuale) su praticabilità obiettivi e comportamenti da parte direzione generale</p> <p>Annotazioni _____</p> <hr/> <p>data _____ -FIRME _____</p>

<p>Verifica intermedia (eventuale) per scostamento da obiettivi</p> <p>Annotazioni _____</p> <hr/> <p>data _____ -FIRME _____</p>
--

<p>Sintesi di verifica finale data _____</p> <p>Eventuali annotazioni delle parti:</p> <hr/> <hr/> <p>Firma per presa visione del/la dipendente Firma del valutatore</p>
--



SCHEDA PER LA PRODUTTIVITA' E IL MIGLIORAMENTO DEI SERVIZI ANNO 2022

SERVIZIO **AMMINISTRATIVO FINANZIARIO**

Resp. SERVIZIO **CITI NADIA**

				Peso attribuito
	Dettaglio obiettivi individuali (1)	Esplicitazione dell'obiettivo individuale	Indicatori misurabili di valore atteso (2)	Sintesi di verifica (3)
OBIETTIVI INDIVIDUALI COLLEGATI AGLI OBIETTIVI DI PEG (max 30 punti complessivi. Massimo 3 obiettivi anche con pesi/punti tra loro differenziati)	Apertura ogni martedì dalle 7,30 alle 8,30 dell'ufficio distaccato di Forcoli	Miglioramento dei servizi per il cittadino	numero ore annuali di apertura	5
	Attivazione delle azioni necessarie per l'aggiornamento nella banca dati dei permessi di soggiorno in scadenza		numero dei permessi recuperati su n. 50 totale dei solleciti	0 15
	Razionalizzazione dei percorsi degli scuolabus, in collaborazione con l'unione valdera al fine di contenere la spesa e ottimizzare i percorsi al fine dell'espletamento della gara da parte dell'Unione Valdera per l'appalto del trasporto scolastico	ottimizzazione dei costi		percentuale di risparmio almeno 30%
CONTRIBUTO ALLA PERFORMANCE ORGANIZZATIVA DI ENTE (max 5 punti)	Obiettivo/i particolarmente rilevante/i di carattere intersettoriale/i	Contributo individuale alla realizzazione dell'obiettivo	Indicatori misurabili di valore atteso (2)	Sintesi di verifica (3)
	Sensibilizzazione degli utenti circa la consultazione della propria posizione anagrafica su ANPR e lo scarico dei certificati anagrafici on line in maniera autonoma.	Miglioramento e snellimento dell'attività amministrativa	relazione ufficio	5
COMPETENZE DIMOSTRATE, COMPORTAMENTO ORGANIZZATIVO E PROFESSIONALE (max 15 punti) Scegliere 3 parametri tra quelli indicati (vedi anche nota sotto)	Parametri	Esplicitazione in rapporto all'attività lavorativa quotidiana	Eventuali indicatori misurabili di valore atteso (2)	Sintesi di verifica (3)
	Disponibilità ad attività non predeterminate			5
	Organizzazione del proprio lavoro			5
	Capacità di adattamento operativo			5
		0	0	

VARIABILI POTENZIALMENTE OSTATIVE AL RAGGIUNGIMENTO DEGLI OBIETTIVI									
Nota: nell'ambito delle categoria indicata come "competenze dimostrate, comportamento organizzativo e professionale" è possibile introdurre parametri diversi da quelli sopra esplicitati, purché logicamente riconducibili alla categoria di riferimento. I nuovi indicatori introdotti devono essere concordati tra le parti e avallati dal Direttore o Segretario Generale.									
(1) L'obiettivo individuato deve essere coerente con il ruolo svolto dal dipendente nell'ente e con gli obiettivi di PEG cui il dipendente partecipa									
(2) In tutti i casi in cui sia possibile, è opportuno identificare e condividere l'impiego di alcuni indicatori atti a rilevare in modo oggettivo il conseguimento dell'obiettivo indicato									
(3) La sintesi di verifica comprende la rilevazione a consuntivo degli eventuali indicatori pre-individuati e la valutazione sull'attività svolta in rapporto a quanto definito in fase previsionale									
Compilazione esplicitazione obiettivi (fase preliminare)									
Verifica (eventuale) su praticabilità obiettivi da parte direzione generale									
Verifica intermedia per scostamento da obiettivi									
Data compilazione sintesi di verifica finale					0			IL DIPENDENTE	
(nel momento finale, la valutazione è sottoscritta dal Dirigente/PO in cui il servizio relativo è incaricato)									
								LA POSIZIONE ORGANIZZATIVA.	
Misura per obiettivi individuali									
Scala dei valori	0-5	Risultati al di sotto della sufficienza						L'attività ha generato risultati non adeguati alle necessità (punteggio proporzionale al livello di non adeguatezza)	
	6	Risultati sufficienti						L'attività ha prodotto risultati in linea con le attese minime formulate in fase previsionale	
	7	Risultati buoni						L'attività ha prodotto risultati superiori alle attese minime formulate in fase previsionale	
	8	Risultati elevati						L'attività ha prodotto risultati in linea con le migliori attese sotto il profilo quantitativo o qualitativo (e superiori al minimo sotto l'altro profilo)	
	9	Risultati ottimi						L'attività ha prodotto risultati in linea con le migliori attese sia sotto il profilo quantitativo che qualitativo	
	10	Risultati eccellenti						L'attività ha prodotto risultati superiori alle attese sia sotto il profilo quantitativo che qualitativo	
Misura per comportamento organizzativo, professionale e competenze dimostrate e contributo alla performance organizzativa di ente:									
Scala dei valori	0	Valore nullo							
	1	Valore scarso							
	2	Valore sufficiente							
	3	Valore buono							
	4	Valore elevato							
	5	Valore ottimo							
(4) Nello spazio relativo all'esito, riportare le conclusioni emerse dai colloqui intercorsi, con particolare riguardo alle rispettive valutazioni in merito agli scostamenti o praticabilità degli obiettivi									

SCHEDA PER LA PRODUTTIVITA' E IL MIGLIORAMENTO DEI SERVIZI 2022

SERVIZIO **AMMINISTRATIVO FINANZIARIO**

Resp. SERVIZIO **CITI NADIA**

					Peso attribuito
	Dettaglio obiettivi individuali (1)	Esplicitazione dell'obiettivo individuale	Indicatori misurabili di valore atteso (2)	Sintesi di verifica (3)	
OBIETTIVI INDIVIDUALI COLLEGATI AGLI OBIETTIVI DI PEG (max 30 punti complessivi. Massimo 3 obiettivi anche con pesi/punti tra loro differenziati)	Prevenzione della corruzione e promozione della trasparenza digitalizzazione di archivi cartacei		numero archivi da digitalizzare_____n. archivi digitalizzati_____risultato atteso 50%		0 15
	Attuazione del regolamento comunale per la concessione di patrocini, agevolazioni economiche e contributi finanziari	adeguamento della bozza di regolamento dopo le osservazioni del gruppo di minoranza	scadenza 31/12/		0 5
	Cultura: supporto amministrativo per la gestione dei contributi per acquisti e iniziative culturali		numero iniziative	numero iniziative	
CONTRIBUTO ALLA PERFORMANCE ORGANIZZATIVA DI ENTE (max 5 punti)	Obiettivo/i particolarmente rilevante/i di carattere intersetoriale/i	Contributo individuale alla realizzazione dell'obiettivo		Sintesi di verifica (3)	
	Prevenzione della corruzione e promozione della trasparenza , aggiornamento delle pagine web del sito istituzionale nel rispetto dei tempi utili ai fini di una efficace	0	entro 2 gg dall'aggiornamento un punto ogni report minimo 10 report		5
COMPETENZE DIMOSTRATE, COMPORTAMENTO ORGANIZZATIVO E PROFESSIONALE (max 15 punti) Scegliere 3 parametri tra quelli indicati	Parametri	Esplicitazione in rapporto all'attività lavorativa quotidiana	Eventuali indicatori misurabili di valore atteso (2)	Sintesi di verifica (3)	
	Cooperazione ed integrazione				5
	Disponibilità ad attività non predeterminate				5
	Iniziativa, capacità di innovazione				5
VARIABILI POTENZIALMENTE OSTATIVE AL RAGGIUNGIMENTO DEGLI OBIETTIVI					

Nota: nell'ambito delle categoria indicata come "competenze dimostrate, comportamento organizzativo e professionale" è possibile introdurre parametri diversi da quelli sopra esplicitati, purché logicamente riconducibili alla categoria di riferimento. I nuovi indicatori introdotti devono essere concordati tra le parti e avallati dal Direttore o Segretario Generale.

(1) L'obiettivo individuato deve essere coerente con il ruolo svolto dal dipendente nell'ente e con gli obiettivi di PEG cui il dipendente partecipa

(2) In tutti i casi in cui sia possibile, è opportuno identificare e condividere l'impiego di alcuni indicatori atti a rilevare in modo oggettivo il conseguimento dell'obiettivo indicato

(3) La sintesi di verifica comprende la rilevazione a consuntivo degli eventuali indicatori pre-individuati e la valutazione sull'attività svolta in rapporto a quanto definito in fase previsionale

Compilazione esplicitazione obiettivi (fase preliminare)

data

FIRME

Verifica (eventuale) su praticabilità obiettivi da parte direzione generale			data	ESITO(4): FIRME		
Verifica intermedia per scostamento da obiettivi			data	ESITO(4): FIRME		
Data compilazione sintesi di verifica finale			00/01/1900	FIRME	IL DIPENDENTE	
(nel momento finale, la valutazione è sottoscritta dal Dirigente/PO in cui il servizio relativo è incardinato)						
					LA POSIZIONE ORGANIZZATIVA.	
Misura per obiettivi individuali						
Scala dei valori	0-5	Risultati al di sotto della sufficienza	L'attività ha generato risultati non adeguati alle necessità (punteggio proporzionale al livello di non adeguatezza)			
	6	Risultati sufficienti	L'attività ha prodotto risultati in linea con le attese minime formulate in fase previsionale			
	7	Risultati buoni	L'attività ha prodotto risultati superiori alle attese minime formulate in fase previsionale			
	8	Risultati elevati	L'attività ha prodotto risultati in linea con le migliori attese sotto il profilo quantitativo o qualitativo (e superiori al minimo sotto l'altro profilo)			
	9	Risultati ottimi	L'attività ha prodotto risultati in linea con le migliori attese sia sotto il profilo quantitativo che qualitativo			
	10	Risultati eccellenti	L'attività ha prodotto risultati superiori alle attese sia sotto il profilo quantitativo che qualitativo			
Misura per comportamento organizzativo, professionale e competenze dimostrate e contributo alla performance organizzativa di ente:						
Scala dei valori	0	Valore nullo				
	1	Valore scarso				
	2	Valore sufficiente				
	3	Valore buono				
	4	Valore elevato				
	5	Valore ottimo				
(4) Nello spazio relativo all'esito, riportare le conclusioni emerse dai colloqui intercorsi, con particolare riguardo alle rispettive valutazioni in merito agli scostamenti o praticabilità degli obiettivi						

SCHEDA PER LA PRODUTTIVITA' E IL MIGLIORAMENTO DEI SERVIZI ANNO 2022

SERVIZIO AMMINISTRATIVO FINANZIARIO

Resp. SERVIZIO CITI NADIA

				Peso attribuito		
	Dettaglio obiettivi individuali (1)	Esplicitazione dell'obiettivo individuale	Indicatori misurabili di valore atteso (2)	Sintesi di verifica (3)		
OBIETTIVI INDIVIDUALI COLLEGATI AGLI OBIETTIVI DI PEG (max 30 punti complessivi. Massimo 3 obiettivi anche con pesi/punti tra loro differenziati)	assistenza amministrativa alle iniziative di promozione turistica		numero iniziative		10	
	j) Attivazione di un sistema di rilevazione del grado di soddisfazione dell'utenza: sito web (d'intesa con con il CED dell'Unione e la ditta sviluppatrice del sito): creazione di un link per ogni ufficio/servizio dell'ente tramite il quale i cittadini possano manifestare il proprio grado di soddisfazione rispetto ai servizi		scadenza entro il 31/12/2022		0	10
	Prevenzione della corruzione e promozione della trasparenza digitalizzazione archivi cartacei	digitalizzazione fascicoli personali dei dipendenti	n. fascicoli personali _____n. fascicoli digitalizzati risultato atteso 50%			10
CONTRIBUTO ALLA PERFORMANCE ORGANIZZATIVA DI ENTE (max 5 punti)	Obiettivo/i particolarmente rilevante/i di carattere intersettoriale/i	Contributo individuale alla realizzazione dell'obiettivo	0	Sintesi di verifica (3)		
	Prevenzione della corruzione e promozione della trasparenza, Aggiornamento delle pagine web del sito istituzionale	0	Comunicazione al responsabile della trasparenza entro 2gg dall'aggiornamento: minimo 10 report		5	
COMPETENZE DIMOSTRATE, COMPORTAMENTO ORGANIZZATIVO E PROFESSIONALE (max 15 punti) Scegliere 3 parametri tra quelli indicati (vedi anche nota sotto)	Parametri	Esplicitazione in rapporto all'attività lavorativa quotidiana	Eventuali indicatori misurabili di valore atteso (2)	Sintesi di verifica (3)		
	Cooperazione ed integrazione				5	
	Disponibilità ad attività non predeterminate				5	
	Organizzazione del proprio lavoro				5	
	0					
	0					
	0					
	0					
VARIABILI POTENZIALMENTE						

OSTATIVE AL RAGGIUNGIMENTO DEGLI OBIETTIVI			
<p>Nota: nell'ambito delle categoria indicata come "competenze dimostrate, comportamento organizzativo e professionale" è possibile introdurre parametri diversi da quelli sopra esplicitati, purché logicamente riconducibili alla categoria di riferimento. I nuovi indicatori introdotti devono essere concordati tra le parti e avallati dal Direttore o Segretario Generale.</p>			
(1) L'obiettivo individuato deve essere coerente con il ruolo svolto dal dipendente nell'ente e con gli obiettivi di PEG cui il dipendente partecipa			
(2) In tutti i casi in cui sia possibile, è opportuno identificare e condividere l'impiego di alcuni indicatori atti a rilevare in modo oggettivo il conseguimento dell'obiettivo indicato			
(3) La sintesi di verifica comprende la rilevazione a consuntivo degli eventuali indicatori pre-individuati e la valutazione sull'attività svolta in rapporto a quanto definito in fase previsionale			
Compilazione esplicitazione obiettivi (fase preliminare)		data	FIRME
Verifica (eventuale) su praticabilità obiettivi da parte direzione generale		data	ESITO(4): FIRME
Verifica intermedia per scostamento da obiettivi		data	ESITO(4): FIRME
Data compilazione sintesi di verifica finale		00/01/1900	FIRME
(nel momento finale, la valutazione è sottoscritta dal Dirigente/PO in cui il servizio relativo è incardinato)			IL DIPENDENTE
			LA POSIZIONE ORGANIZZATIVA.
Misura per obiettivi individuali			
Scala dei valori	0-5	Risultati al di sotto della sufficienza	L'attività ha generato risultati non adeguati alle necessità (punteggio proporzionale al livello di non adeguatezza)
	6	Risultati sufficienti	L'attività ha prodotto risultati in linea con le attese minime formulate in fase previsionale
	7	Risultati buoni	L'attività ha prodotto risultati superiori alle attese minime formulate in fase previsionale
	8	Risultati elevati	L'attività ha prodotto risultati in linea con le migliori attese sotto il profilo quantitativo o qualitativo (e superiori al minimo sotto l'altro profilo)
	9	Risultati ottimi	L'attività ha prodotto risultati in linea con le migliori attese sia sotto il profilo quantitativo che qualitativo
	10	Risultati eccellenti	L'attività ha prodotto risultati superiori alle attese sia sotto il profilo quantitativo che qualitativo
Misura per comportamento organizzativo, professionale e competenze dimostrate e contributo alla performance organizzativa di ente:			
Scala dei valori	0	Valore nullo	
	1	Valore scarso	
	2	Valore sufficiente	
	3	Valore buono	
	4	Valore elevato	
	5	Valore ottimo	
(4) Nello spazio relativo all'esito, riportare le conclusioni emerse dai colloqui intercorsi, con particolare riguardo alle rispettive valutazioni in merito agli scostamenti o praticabilità degli obiettivi			

SCHEDA PER LA PRODUTTIVITA' E IL MIGLIORAMENTO DEI SERVIZI ANNO 2022

SERVIZIO **AMMINISTRATIVO FINANZIARIO**

Resp. SERVIZIO **CITI NADIA**

					peso attribuito
	Dettaglio obiettivi individuali (1)	Esplicitazione dell'obiettivo individuale	Indicatori misurabili di valore atteso (2)	Sintesi di verifica (3)	
OBIETTIVI INDIVIDUALI COLLEGATI AGLI OBIETTIVI DI PEG (max 30 punti complessivi. Massimo 3 obiettivi anche con pesi/punti tra loro differenziati)	Garantire attraverso elaborazioni e analisi di dati tutte le informazioni statistiche finalizzate alla conoscenza delle dinamiche socio - demografiche anche in comparazione con altre	risposta alle richieste dell'amministrazione e degli altri servizi comunali	richieste attese n. 5	0	10
	Apertura ogni martedì dalle 7,30 alle 8,30 dell'ufficio distaccato di Forcoli	Miglioramento dei servizi al cittadino	numero ore annuali di apertura		10
	Rispetto dei requisiti quantitativi e dei tempi stabiliti dall'ISTAT nell'espletamento delle elaborazioni ed indagini svolte per conto dell'ISTAT	numero rilevazioni	chiusura e pubblicazione indagini giorni di anticipo rispetto alla scadenza		10
CONTRIBUTO ALLA PERFORMANCE ORGANIZZATIVA DI ENTE (max 5 punti)	Obiettivo/i particolarmente rilevante/i di carattere intersettoriale/i	Contributo individuale alla realizzazione dell'obiettivo	Indicatori misurabili di valore atteso (2)	Sintesi di verifica (3)	
	Sensibilizzazione degli utenti circa la consultazione della propria posizione anagrafica su ANPR e lo scarico dei certificati anagrafici on line in maniera autonoma.	Miglioramento e snellimento dell'attività amministrativa	relazione dell'ufficio		5
COMPETENZE DIMOSTRATE, COMPORTAMENTO ORGANIZZATIVO E PROFESSIONALE (max 15 punti) Scegliere 3 parametri tra quelli indicati (vedi anche nota sotto)	Parametri	Esplicitazione in rapporto all'attività lavorativa quotidiana	Eventuali indicatori misurabili di valore atteso (2)	Sintesi di verifica (3)	
	Organizzazione del proprio lavoro				5
	Competenze normative e regolamentari che disciplinano il proprio ambito di lavoro				5
	Competenze relazionali e disponibilità al rapporto con gli utenti				5
VARIABILI POTENZIALMENTE OSTATIVE AL RAGGIUNGIMENTO DEGLI OBIETTIVI					

Nota: nell'ambito delle categoria indicata come "competenze dimostrate, comportamento organizzativo e professionale" è possibile introdurre parametri diversi da quelli sopra esplicitati, purché logicamente riconducibili alla categoria di riferimento. I nuovi indicatori introdotti devono essere concordati tra le parti e avallati dal Direttore o Segretario Generale.

(1) L'obiettivo individuato deve essere coerente con il ruolo svolto dal dipendente nell'ente e con gli obiettivi di PEG cui il dipendente partecipa									
(2) In tutti i casi in cui sia possibile, è opportuno identificare e condividere l'impiego di alcuni indicatori atti a rilevare in modo oggettivo il conseguimento dell'obiettivo indicato									
(3) La sintesi di verifica comprende la rilevazione a consuntivo degli eventuali indicatori pre-individuati e la valutazione sull'attività svolta in rapporto a quanto definito in fase previsionale									
Compilazione esplicitazione obiettivi (fase preliminare)			data		FIRME				
Verifica (eventuale) su praticabilità obiettivi da parte direzione generale			data		ESITO(4): FIRME				
Verifica intermedia per scostamento da obiettivi			data		ESITO(4): FIRME				
Data compilazione sintesi di verifica finale					FIRME		IL DIPENDENTE		
(nel momento finale, la valutazione è sottoscritta dal Dirigente/PO in cui il servizio relativo è incardinato)									
							LA POSIZIONE ORGANIZZATIVA		
Misura per obiettivi individuali									
Scala dei valori	0-5	Risultati al di sotto della sufficienza	L'attività ha generato risultati non adeguati alle necessità (punteggio proporzionale al livello di non adeguatezza)						
	6	Risultati sufficienti	L'attività ha prodotto risultati in linea con le attese minime formulate in fase previsionale						
	7	Risultati buoni	L'attività ha prodotto risultati superiori alle attese minime formulate in fase previsionale						
	8	Risultati elevati	L'attività ha prodotto risultati in linea con le migliori attese sotto il profilo quantitativo o qualitativo (e superiori al minimo sotto l'altro profilo)						
	9	Risultati ottimi	L'attività ha prodotto risultati in linea con le migliori attese sia sotto il profilo quantitativo che qualitativo						
	10	Risultati eccellenti	L'attività ha prodotto risultati superiori alle attese sia sotto il profilo quantitativo che qualitativo						
Misura per comportamento organizzativo, professionale e competenze dimostrate e contributo alla performance organizzativa di ente:									
Scala dei valori	0	Valore nullo							
	1	Valore scarso							
	2	Valore sufficiente							
	3	Valore buono							
	4	Valore elevato							
	5	Valore ottimo							
(4) Nello spazio relativo all'esito, riportare le conclusioni emerse dai colloqui intercorsi, con particolare riguardo alle rispettive valutazioni in merito agli scostamenti o praticabilità degli obiettivi									

SCHEDA PER LA PRODUTTIVITA' E IL MIGLIORAMENTO DEI SERVIZI ANNO 2022

SERVIZIO AMMINISTRATIVO FINANZIARIO

Resp. SERVIZIO CITI NADIA

				Peso attribuito	
	Dettaglio obiettivi individuali (1)	Esplicitazione dell'obiettivo individuale	Indicatori misurabili di valore atteso (2)	Sintesi di verifica (3)	
OBIETTIVI INDIVIDUALI COLLEGATI AGLI OBIETTIVI DI PEG (max 30 punti complessivi. Massimo 3 obiettivi anche con pesi/punti tra loro differenziati)	Rispetto dei requisiti quantitativi e dei tempi stabiliti dall'ISTAT nell'espletamento delle elaborazioni ed indagini svolte per conto dell'ISTAT	numero rilevazioni	chiusura e pubblicazione indagini giorni di antici po rispetto alla scadenza		15
	Attivazione delle azioni necessarie per l'aggiornamento nella banca dati dei permessi di soggiorno in scadenza	Miglioramento dei servizi al cittadino	0		10
	Apertura ogni martedì dalle 7,30 alle 8,30 dell'ufficio distaccato di Forcoli	miglioramento della trasparenza	numero pratiche_____ n. pratiche digitalizzate		5
CONTRIBUTO ALLA PERFORMANCE ORGANIZZATIVA DI ENTE (max 5 punti)	Obiettivo/i particolarmente rilevante/i di carattere intersettoriale/i	Contributo individuale alla realizzazione dell'obiettivo	Indicatori misurabili di valore atteso (2)	Sintesi di verifica (3)	
	Sensibilizzazioen degli utenti circa la consultazione della propria posizione anagrafica su ANPR e lo scarico dei certificati anagrafici on line in maniera	Miglioramento e snellimento dell'attività amministrativa	Relazione ufficio		5
COMPETENZE DIMOSTRATE, COMPORTAMENTO ORGANIZZATIVO E PROFESSIONALE (max 15 punti) Scegliere 3 parametri tra quelli indicati (vedi anche nota sotto)	Parametri	Esplicitazione in rapporto all'attività lavorativa quotidiana	Eventuali indicatori misurabili di valore atteso (2)	Sintesi di verifica (3)	
	Disponibilità ad attività non predeterminate				5
	Organizzazione del proprio lavoro				5
	Capacità di adattamento operativo				5
			0	0	
VARIABILI POTENZIALMENTE OSTATIVE AL RAGGIUNGIMENTO DEGLI OBIETTIVI					

Nota: nell'ambito delle categoria indicata come "competenze dimostrate, comportamento organizzativo e professionale" è possibile introdurre parametri diversi da quelli sopra esplicitati, purché logicamente riconducibili alla categoria di riferimento. I nuovi indicatori introdotti devono essere concordati tra le parti e avallati dal Direttore o Segretario Generale.

(1) L'obiettivo individuato deve essere coerente con il ruolo svolto dal dipendente nell'ente e con gli obiettivi di PEG cui il dipendente partecipa									
(2) In tutti i casi in cui sia possibile, è opportuno identificare e condividere l'impiego di alcuni indicatori atti a rilevare in modo oggettivo il conseguimento dell'obiettivo indicato									
(3) La sintesi di verifica comprende la rilevazione a consuntivo degli eventuali indicatori pre-individuati e la valutazione sull'attività svolta in rapporto a quanto definito in fase previsionale									
Compilazione esplicitazione obiettivi (fase preliminare)				data	FIRME				
Verifica (eventuale) su praticabilità obiettivi da parte direzione generale				data	ESITO(4): FIRME				
Verifica intermedia per scostamento da obiettivi				data	ESITO(4): FIRME				
Data compilazione sintesi di verifica finale				0	FIRME		IL DIPENDENTE		
(nel momento finale, la valutazione è sottoscritta dal Dirigente/PO in cui il servizio relativo è incardinato)									
							LA POSIZIONE ORGANIZZATIVA.		
Misura per obiettivi individuali									
Scala dei valori	0-5	Risultati al disotto della sufficienza		L'attività ha generato risultati non adeguati alle necessità (punteggio proporzionale al livello di non adeguatezza)					
	6	Risultati sufficienti		L'attività ha prodotto risultati in linea con le attese minime formulate in fase previsionale					
	7	Risultati buoni		L'attività ha prodotto risultati superiori alle attese minime formulate in fase previsionale					
	8	Risultati elevati		L'attività ha prodotto risultati in linea con le migliori attese sotto il profilo quantitativo o qualitativo (e superiori al minimo sotto l'altro profilo)					
	9	Risultati ottimi		L'attività ha prodotto risultati in linea con le migliori attese sia sotto il profilo quantitativo che qualitativo					
	10	Risultati eccellenti		L'attività ha prodotto risultati superiori alle attese sia sotto il profilo quantitativo che qualitativo					
Misura per comportamento organizzativo, professionale e competenze dimostrate e contributo alla performance organizzativa di ente:									
Scala dei valori	0	Valore nullo							
	1	Valore scarso							
	2	Valore sufficiente							
	3	Valore buono							
	4	Valore elevato							
	5	Valore ottimo							
(4) Nello spazio relativo all'esito, riportare le conclusioni emerse dai colloqui intercorsi, con particolare riguardo alle rispettive valutazioni in merito agli scostamenti o praticabilità degli obiettivi									

COMUNE DI PALAIA (PI)

Piano triennale di prevenzione della corruzione e per la trasparenza 2022-2024

Disposizioni per la prevenzione della corruzione e dell'illegalità
art. 1 commi 8 e 9 della legge 190/2012 e smi.

Sommario

1.Contenuti generali.....	4
1.1.PNA, PTPCT e principi generali	4
1.2.La nozione di corruzione	5
1.3.Ambito soggettivo	6
1.4.Il responsabile per la prevenzione della corruzione e per la trasparenza (RPCT)	8
1.5.I compiti del RPCT	12
1.6.Gli altri attori del sistema	13
1.7.L'approvazione del PTPCT	15
1.8.Obiettivi strategici	16
1.9.PTPCT e performance	17
2. Analisi del contesto	19
2.1. Analisi del contesto esterno.....	19
2.2. Analisi del contesto interno	20
2.2.1. La struttura organizzativa.....	20
2.2.2. Funzioni e compiti della struttura	20
2.3. La mappatura dei processi	22
3. Valutazione e trattamento del rischio.....	25
3.1. Identificazione	25
3.2. Analisi del rischio.....	26
3.4. La ponderazione.....	28
3.5. Trattamento del rischio	28
3.5.1. Individuazione delle misure	29
3.5.2. Programmazione delle misure	32
4. Trasparenza sostanziale e accesso civico	33
4.1. Trasparenza	33
4.2. Accesso civico e trasparenza	33
4.3. Trasparenza e privacy	34
4.4. Comunicazione	36
4.5. Modalità attuative	37
4.6. Organizzazione	39
4.7. Pubblicazione di dati ulteriori	40

5. Altri contenuti del PTPCT	41
5.1. Formazione in tema di anticorruzione	41
5.2. Il Codice di comportamento.....	41
5.3. Criteri di rotazione del personale	42
5.5. Ricorso all'arbitrato	42
5.6. Disciplina degli incarichi non consentiti ai dipendenti	43
5.7. Attribuzione degli incarichi dirigenziali	43
5.8. Divieto di svolgere attività incompatibili a seguito della cessazione del rapporto di lavoro	43
5.9. Controlli su ai fini dell'attribuzione degli incarichi e dell'assegnazione ad uffici ...	44
5.10. Misure per la tutela del dipendente che segnali illeciti (whistleblower)	45
5.11. Patti di Integrità e Protocolli di legalità	48
5.12. Monitoraggio del rispetto dei termini per la conclusione dei procedimenti	49
5.13. Monitoraggio dei rapporti tra l'amministrazione e i soggetti che con essa stipulano contratti	49
5.14. Iniziative previste nell'ambito dell'erogazione di sovvenzioni, contributi, sussidi e vantaggi economici di qualunque genere	49
5.15. Iniziative previste nell'ambito di concorsi e selezione del personale	49
5.16. Monitoraggio sull'attuazione del PTPC	50
5.17. Vigilanza su enti controllati e partecipati.....	50

Allegati:

- A- Mappatura dei processi e Catalogo dei rischi;
- B- Analisi dei rischi;
- C- Individuazione e programmazione delle misure;
- C1 - Individuazione delle principali misure per aree di rischio;
- D- Misure di trasparenza;

1. Contenuti generali

1.1. Premessa

Il Comune di Palaia è un piccolo Comune in Provincia di Pisa, con una dotazione organica di 18 dipendenti oltre il Segretario Comunale.

Rientra tra le pubbliche amministrazioni individuate e definite all'art. 1, comma 2, del d.lgs. 165/2001 tenute a:

--- adottare il Piano triennale di prevenzione della corruzione e per la trasparenza (PTPCT);

--- nominare il Responsabile per la prevenzione della corruzione e per la trasparenza (RPCT);

--- pubblicare i dati, i documenti e le informazioni concernenti l'organizzazione e l'attività (in "Amministrazione trasparente");

--- assicurare, altresì, la libertà di accesso di chiunque ai dati e documenti detenuti dalle stesse (accesso civico generalizzato), secondo quanto previsto nel d.lgs. 33/2013.

La progettazione e l'attuazione del processo di gestione del rischio corruttivo si svolge secondo i seguenti principi guida: **principi strategici; principi metodologici; principi finalistici** (PNA 2019).

Principi strategici:

- 1) Coinvolgimento degli organi di governo dell'ente;
- 2) Cultura organizzativa diffusa di gestione del rischio;
- 3) Collaborazione tra amministrazioni;

Principi metodologici:

- 1) prevalenza della sostanza sulla forma;
- 2) Gradualità;
- 3) Selettività;
- 4) Integrazione;
- 5) Miglioramento e apprendimento continuo;

Principi finalistici:

- 1) Effettività;
- 2) Orizzonte del valore pubblico.

1.2. Il responsabile per la prevenzione della corruzione e per la trasparenza (RPCT)

Il Responsabile della prevenzione della corruzione e per la trasparenza di questo ente è il Segretario Comunale dott. Alessandro Paolini, designato con decreto sindacale n. 3 del 17.03.2022

Lo stesso sarà coadiuvato nella sua attività e per tutte le funzioni di Segreteria, dalla dipendente Valeria Fornai, dell'Ufficio Segreteria che, nell'esercizio di tali funzioni, deve intendersi alla diretta dipendenza dello stesso Segretario Comunale.

Si dà atto che l'ente è sprovvisto di figure dirigenziali

In caso di vacatio del ruolo di RPCT e fino alla nomina del nuovo Responsabile, le funzioni di RPCT saranno temporaneamente svolte dalla Responsabile del Servizio Amministrativo Finanziario Rag. Nadia Citi (sostituta).

1.3. I compiti del RPCT

Il responsabile per la prevenzione della corruzione e per la trasparenza svolge i compiti seguenti:

elabora e propone all'organo di indirizzo politico, per l'approvazione, il Piano triennale di prevenzione della corruzione (articolo 1 comma 8 legge 190/2012);

verifica l'efficace attuazione e l'idoneità del piano anticorruzione (articolo 1 comma 10 lettera a) legge 190/2012);

comunica agli uffici le misure anticorruzione e per la trasparenza adottate (attraverso il PTPCT) e le relative modalità applicative e vigila sull'osservanza del piano (articolo 1 comma 14 legge 190/2012);

propone le necessarie modifiche del PTCP, qualora intervengano mutamenti nell'organizzazione o nell'attività dell'amministrazione, ovvero a seguito di significative violazioni delle prescrizioni del piano stesso (articolo 1 comma 10 lettera a) legge 190/2012);

definisce le procedure per selezionare e formare i dipendenti destinati ad operare in settori di attività particolarmente esposti alla corruzione (articolo 1 comma 8 legge 190/2012);

d'intesa con la P.O. competente, verifica l'effettiva rotazione degli incarichi negli uffici che svolgono attività per le quali è più elevato il rischio di malaffare (articolo 1 comma 10 lettera b) della legge 190/2012), fermo il comma 221 della legge 208/2015 che prevede quanto segue: "(...) non trovano applicazione le disposizioni adottate ai sensi dell'articolo 1 comma 5 della legge 190/2012, ove la dimensione dell'ente risulti incompatibile con la rotazione dell'incarico dirigenziale";

riferisce sull'attività svolta all'organo di indirizzo, nei casi in cui lo stesso organo di indirizzo politico lo richieda, o qualora sia il responsabile anticorruzione a ritenerlo opportuno (articolo 1 comma 14 legge 190/2012);

entro il 15 dicembre di ogni anno, trasmette all'OIV e all'organo di indirizzo una relazione recante i risultati dell'attività svolta, pubblicata nel sito web dell'amministrazione;

trasmette all'OIV informazioni e documenti quando richiesti dallo stesso organo di controllo (articolo 1 comma 8-bis legge 190/2012);

segnala all'organo di indirizzo e all'OIV le eventuali disfunzioni inerenti all'attuazione delle misure in materia di prevenzione della corruzione e di trasparenza (articolo 1 comma 7 legge 190/2012);

indica agli uffici disciplinari i dipendenti che non hanno attuato correttamente le misure in materia di prevenzione della corruzione e di trasparenza (articolo 1 comma 7 legge 190/2012);

segnala all'ANAC le eventuali misure discriminatorie, dirette o indirette, assunte nei suoi confronti "per motivi collegati, direttamente o indirettamente, allo svolgimento delle sue funzioni" (articolo 1 comma 7 legge 190/2012);

quando richiesto, riferisce all'ANAC in merito allo stato di attuazione delle misure di prevenzione della corruzione e per la trasparenza (PNA 2016, paragrafo 5.3, pagina 23);

quale responsabile per la trasparenza, svolge un'attività di controllo sull'adempimento degli obblighi di pubblicazione previsti dalla normativa vigente, assicurando la completezza, la chiarezza e l'aggiornamento delle informazioni pubblicate (articolo 43 comma 1 del decreto legislativo 33/2013).

1.4. Gli altri attori del sistema

La disciplina in materia di prevenzione della corruzione assegna al RPCT compiti di coordinamento del processo di gestione del rischio, con

particolare riferimento alla fase di predisposizione del PTPCT e al monitoraggio.

Questo ruolo di coordinamento non deve in nessun caso essere interpretato dagli altri attori organizzativi come un pretesto per deresponsabilizzarsi in merito allo svolgimento del processo di gestione del rischio.

Al contrario, l'efficacia del sistema di prevenzione dei rischi corruttivi è strettamente connessa al contributo attivo degli altri attori all'interno dell'organizzazione.

Di seguito sono delineate le modalità di interlocuzione, per la predisposizione delle misure di prevenzione, tra il RPCT e gli uffici/organi interni all'amministrazione (organo di indirizzo, posizioni organizzative, OIV, organi di controllo interno e dipendenti).

Premesso che in ogni tempo ciascuno degli organi sopra elencati, può farsi parte attiva nei confronti del RPCT, segnalando situazioni non contemplate o in cui si sia verificato un aumento delle condizioni di rischio, che potranno portare alle conseguenti modifiche del piano vigente, rimane fermo che in sede di predisposizione del nuovo piano, lo stesso dovrà essere realizzato mediante il loro coinvolgimento e contributo sia in fase di stesura che, una volta redatta la bozza e prima della sua approvazione, mediante trasmissione della bozza definitiva in tempo utile da consentirgli ancora di proporre modifiche e miglioramenti.

Il RPCT dovrà in particolare:

- attivarsi nei confronti dell'organo di indirizzo politico per la definizione degli obiettivi strategici, facendosi parte attiva nella loro predisposizione e proposizione;
- organizzare riunioni specifiche con ciascuna P.O. per l'analisi delle aree di rischio relative a ciascun settore e per la definizione delle relative misure di rischio;
- richiedere rispettivi contributi all'OIV, agli organidi controllo interno ed ai dipendenti, relativamente ad eventuali misure da adottare, trasmettendo loro la bozza di piano predisposta.

Resta fermo che l'organo di indirizzo politico deve:

valorizzare, in sede di formulazione degli indirizzi e delle strategie dell'amministrazione, lo sviluppo e la realizzazione di un efficace processo di gestione del rischio di corruzione;

tenere conto, in sede di nomina del RPCT, delle competenze e della autorevolezza necessarie al corretto svolgimento delle funzioni ad esso assegnate e ad operarsi affinché le stesse siano sviluppate nel tempo;

assicurare al RPCT un supporto concreto, garantendo la disponibilità di risorse umane e digitali adeguate, al fine di favorire il corretto svolgimento delle sue funzioni;

promuovere una cultura della valutazione del rischio all'interno dell'organizzazione, incentivando l'attuazione di percorsi formativi e di sensibilizzazione relativi all'etica pubblica che coinvolgano l'intero personale.

I responsabili delle unità organizzative devono:

valorizzare la realizzazione di un efficace processo di gestione del rischio di corruzione in sede di formulazione degli obiettivi delle proprie unità organizzative;

partecipare attivamente al processo di gestione del rischio, coordinandosi opportunamente con il RPCT, e fornendo i dati e le informazioni necessarie per realizzare l'analisi del contesto, la valutazione, il trattamento del rischio e il monitoraggio delle misure;

curare lo sviluppo delle proprie competenze in materia di gestione del rischio di corruzione e promuovere la formazione in materia dei dipendenti assegnati ai propri uffici, nonché la diffusione di una cultura organizzativa basata sull'integrità;

assumersi la responsabilità dell'attuazione delle misure di propria competenza programmate nel PTPCT e operare in maniera tale da creare le condizioni che consentano l'efficace attuazione delle stesse da parte del loro personale;

tener conto, in sede di valutazione delle performance, del reale contributo apportato dai dipendenti all'attuazione del processo di gestione del rischio e del loro grado di collaborazione con il RPCT.

Il Nucleo di Valutazione deve:

offrire, nell'ambito delle proprie competenze specifiche, un supporto metodologico al RPCT e agli altri attori, con riferimento alla corretta attuazione del processo di gestione del rischio corruttivo;

fornire, qualora disponibili, dati e informazioni utili all'analisi del contesto (inclusa la rilevazione dei processi), alla valutazione e al trattamento dei rischi;

favorire l'integrazione metodologica tra il ciclo di gestione della performance e il ciclo di gestione del rischio corruttivo.

I dipendenti partecipano attivamente al processo di gestione del rischio e, in particolare, alla attuazione delle misure di prevenzione programmate nel PTPCT.

Tutti i soggetti che dispongono di dati utili e rilevanti hanno l'obbligo di fornirli tempestivamente al RPCT ai fini della corretta attuazione del processo di gestione del rischio.

1.5. L'approvazione del PTPCT

La legge 190/2012 impone ad ogni pubblica amministrazione l'approvazione del Piano triennale di prevenzione della corruzione e per la trasparenza (PTPCT).

Il RPCT elabora e propone all'organo di indirizzo politico lo schema di PTPCT che deve essere approvato ogni anno entro il 31 gennaio (termine differito al 30 aprile 2022 in relazione al Ptpct 2022-2024)

L'attività di elaborazione del piano non può essere affidata a soggetti esterni all'amministrazione.

Per gli enti locali, "il piano è approvato dalla giunta" (art. 41 comma 1 lettera g) del d.lgs. 97/2016).

L'approvazione, ogni anno, di un nuovo piano triennale anticorruzione è obbligatoria (comunicato del Presidente ANAC 16 marzo 2018).

L'Autorità ha ritenuto che "i comuni con popolazione inferiore a 5.000 abitanti, in ragione delle difficoltà organizzative dovute alla loro ridotta dimensione, e solo nei casi in cui nell'anno successivo all'adozione del PTPCT non siano intercorsi fatti corruttivi o modifiche organizzative rilevanti, [possano] provvedere all'adozione del PTPCTT con modalità semplificate" (ANAC, deliberazione n. 1074 del 21/11/2018, pag. 153).

La giunta potrà "adottare un provvedimento con cui, nel dare atto dell'assenza di fatti corruttivi o ipotesi di disfunzioni amministrative significative nel corso dell'ultimo anno, conferma il PTPCT già adottato".

Il presente PTPCT è stato approvato con deliberazione della Giunta Comunale, su proposta del Segretario Comunale .

Il PTPCT è pubblicato in "amministrazione trasparente". I piani devono rimanere pubblicati sul sito unitamente a quelli degli anni precedenti.

1.6. Obiettivi strategici

Il PTPCT deve necessariamente elencare gli obiettivi strategici per il contrasto alla corruzione fissati dall'organo di indirizzo. Tra gli obiettivi

strategici vi è “la promozione di maggiori livelli di trasparenza” da tradursi nella definizione di “obiettivi organizzativi e individuali” (art. 10 comma 3 del d.lgs. 33/2013).

L'amministrazione ritiene che la trasparenza sostanziale dell'azione amministrativa sia la misura principale per contrastare i fenomeni corruttivi come definiti dalla legge 190/2012.

Pertanto, intende realizzare i seguenti obiettivi di trasparenza sostanziale:

1- la trasparenza quale reale ed effettiva accessibilità totale alle informazioni concernenti l'organizzazione e l'attività della amministrazione, mediante l'automazione della pubblicazione in amministrazione trasparente dei dati di alcuni processi. L'obiettivo in realtà appare sfidante, essendo il sito realizzato e gestito da soggetti diversi rispetto alle ditte fornitrici dei software in uso per la gestione atti amministrativi e delle altre procedure;

Tali obiettivi hanno la funzione precipua di indirizzare l'azione amministrativa ed i comportamenti degli operatori verso:

- a) elevati livelli di trasparenza dell'azione amministrativa e dei comportamenti di dipendenti e funzionari pubblici, anche onorari;
- b) lo sviluppo della cultura della legalità e dell'integrità nella gestione del bene pubblico.

1.7. PTPCT e performance

Come già precisato, l'integrazione è tra i principi metodologici che devono guidare la progettazione e l'attuazione del processo di gestione del rischio.

Di seguito si riportano gli obiettivi di PEG relativi all'annualità 2022

obiettivo	aree	Tempi
Modifica del codice di comportamento per adeguarlo alle recenti linee guida ANAC	Segretario Generale	30 giugno 2022
Implementazione degli automatismi di caricamento di atti e provvedimenti in amministrazione trasparente	Tutti i settori CED Unione	31/12/2022
Attivazione procedure di verifica cause di incompatibilità-inconferibilità incarichi	Segreteria ed Affari Generali	31 maggio 2022

Oltre ai sopra individuati obiettivi strategici, il piano degli obiettivi degli anni 2022/2024 dovrà comunque prevedere

Almeno 2 giornate di formazione, la prima di carattere generale, la seconda specifica per tipologia di ruolo ricoperto. Alle stesse si aggiungerà almeno una giornata di formazione sul piano anticorruzione dell'ente da parte del Segretario Generale	Presso l'Unione (di primo livello), le altre condotte dal segr. Gen.	2022 2023 2024
Adempimento degli obblighi di comunicazione, di trasmissione, di verifica e di pubblicità previsti dalle misure di prevenzione per ciascuna attività a rischio corruzione	Tutte le Aree	Continuo
Verifica da parte di ciascun Responsabile della completezza della mappatura dei processi che riguardano il proprio settore	Tutti i Settori	31 dicembre

2. Analisi del contesto

La prima fase del processo di gestione del rischio di fenomeni corruttivi è l'analisi del contesto, sia esterno che interno. In questa fase, l'amministrazione acquisisce le informazioni necessarie ad identificare il rischio corruttivo, in relazione sia alle caratteristiche dell'ambiente in cui opera (contesto esterno), sia alla propria organizzazione (contesto interno).

2.1. Analisi del contesto esterno

Il Comune di Palaia ha conosciuto in questi anni una stabilità nel numero di abitanti infatti dai 4531 abitanti al 31 dicembre 2001, siamo a 4559 residenti al 31 dicembre 2020.

Al primo gennaio 2016 il comune di Palaia contava 4.612 abitanti, 2.206 dei quali maschi e 2.406 femmine.

(dati tratti da <http://italia.indettaglio.it/ita/toscana/palaia.html>)

Dei 683 individui in età scolare, di cui 324 maschi e 359 femmine risulta:

Genere	Laurea	Diploma	Licenza Media	Licenza Elementare	Alfabeti	Analfabeti
Maschi	18	88	111	85	21	1

Femmine	25	94	72	122	45	1
Totale	43	182	183	207	66	2

Del pari il territorio comunale mostra un buon livello di occupazione, posto che dei 316 residenti in età lavorativa (di età pari a 15 anni o più), 294 risultano occupati e 22 precedentemente occupati ma adesso disoccupati e in cerca di nuova occupazione.

Delle persone occupate, in particolare 806 individui, pari al 17,77% del numero complessivo di abitanti del comune di Palaia risultano addetti nel modo seguente:

Industrie: 96 **Addetti:** 266 **Percentuale sul totale:** 33,00%

Servizi: 115 **Addetti:** 197 **Percentuale sul totale:** 24,44%

Amministrazione: 31 **Addetti:** 100 **Percentuale sul totale:** 12,41%

Altro: 97 **Addetti:** 243 **Percentuale sul totale:** 30,15%

Si riporta infine tabella relativa ai contribuenti, ai redditi ed imposte:

Numero di contribuenti per il comune di Palaia: 3.362

Redditi e contribuenti per tipo di reddito

Categoria	Contribuenti	Reddito complessivo	Media annuale	Media mensile
Reddito fabbricati	da 1.536	€ 1.729.529	€ 1.126,00	€ 93,83
Reddito lavoro dipendente	da 1.608	€ 32.101.532	€ 19.963,64	€ 1.663,64

Reddito pensione	da	1.325	€ 18.748.547	€ 14.149,85	€ 1.179,15
Reddito lavoro autonomo	da	55	€ 1.623.707	€ 29.521,95	€ 2.460,16
Imprenditori in cont. ordin.	in	20	€ 661.624	€ 33.081,20	€ 2.756,77
Imprenditori in cont. sempl.	in	135	€ 2.690.357	€ 19.928,57	€ 1.660,71
Redditi partecipazione	da	248	€ 3.738.635	€ 15.075,14	€ 1.256,26

Può facilmente rilevarsi come le caratteristiche strutturali e congiunturali dell'ambiente nel quale l'amministrazione si trova ad operare siano buone e come tale territorio sia esente anche da fenomeni corruttivi.

Come infatti emerge dal V rapporto sulla criminalità in Toscana, (<https://www.regione.toscana.it/documents/10180/23864036/Sintesi%20V%20Rapporto%20Criminalit%C3%A0%20in%20Toscana%202020/bdb52e8c-603f-4a9e-0d7d-8bba669b72f3>) le organizzazioni malavitose mafiose in Toscana mostrano una vocazione imprenditoriale, investendo capitali a fini di riciclaggio, non emergendo elementi relativi ad un radicamento tradizionale di tali organizzazioni.

Va però evidenziato che, rispetto al mercato dei contratti pubblici e delle concessioni/ autorizzazioni, la Toscana è la terza regione del Centro Nord Italia per numero di provvedimenti interdittivi emessi dalle prefetture nel corso del 2020, con una quota pari al 4,5% del totale nazionale, in aumento del 270% rispetto all'anno precedente (34 provvedimenti contro i 9 del 2019). Incidenza maggiore nei settori del commercio, costruzioni e servizi, confermando la vulnerabilità sia dei lavori che dei servizi.

Deve peraltro rimarcarsi come la Provincia di Pisa viene in considerazione solo per quanto riguarda l'area delle conchiglie, laddove le Province più interessate da questi fenomeni (soprattutto di sfruttamento e di caporalato) sono quelle di Firenze, Prato e Pistoia, come confermato anche dalla classifica dei beni confiscati.

Del pari anche il mercato immobiliare toscano è stato interessato da fenomeni di acquisti a scopo di riciclaggio.

Il rapporto evidenzia come, a livello regionale (superando il livello nazionale), ben il 50% delle fattispecie delittuose abbia riguardato funzionari e dipendenti pubblici ed il 27% politici ed in particolare l'81% dei casi riguarda decisioni discrezionali, il 45% programmazione, il 19% comportamenti omissivi.

Anche se il territorio non risulta coinvolto direttamente, ce ne è quanto basta per non abbassare la guardia ed anzi, di fronte all'accesso ai fondi del PNRR tener conto di tali fenomeni potenziali nella valutazione del rischio corruttivo e nel monitoraggio dell'idoneità delle misure di prevenzione adottate.

Nello specifico, dato atto che nell'ultimo decennio non si registrano condanne di dipendenti dell'ente o inchieste che lo hanno riguardato, per quanto concerne il territorio dell'Ente, si rinvia ai dati in possesso del servizio di Polizia Locale.

Per ulteriori approfondimenti si rinvia al PTCPT dell'Unione Valdera:
Amministrazione Trasparente - Unione Valdera

2.2. Analisi del contesto interno

L'analisi del contesto interno investe aspetti correlati all'organizzazione e alla gestione per processi che influenzano la sensibilità della struttura al rischio corruttivo. L'analisi ha lo scopo di far emergere sia il sistema delle responsabilità, che il livello di complessità dell'amministrazione. Entrambi questi aspetti contestualizzano il sistema di prevenzione della corruzione e sono in grado di incidere sul suo livello di attuazione e di adeguatezza.

L'analisi del contesto interno è incentrata: sull'esame della struttura organizzativa e delle principali funzioni da essa svolte, per evidenziare il sistema delle responsabilità; sulla mappatura dei processi e delle attività dell'ente, consistente nella individuazione e nell'analisi dei processi organizzativi.

2.2.1. La struttura organizzativa

La struttura organizzativa dell'ente è stata definita con la deliberazione della giunta comunale n. 11 del 19/02/2019, confermata con deliberazione della Giunta Comunale n. 42 del 23/05/2019;

La struttura è ripartita in n. 3 Servizi. Ciascun Servizio è organizzato in Uffici.

Al vertice di ciascun Servizio è posto un dipendente titolare di posizione organizzativa.

La dotazione organica effettiva prevede: un segretario generale in convenzione, n. 18 dipendenti, dei quali i titolari di posizione organizzativa sono n. 3,

L'Unione Valdera esercita per conto del Comune una pluralità di funzioni e servizi di competenza dell'ente, per un quadro riepilogativo delle funzioni di cui all'art. 6 comma 2 dello Statuto dell'Unione Valdera trasferite da comuni aderenti all'Unione stessa, si rinvia alla pagina web dell'Unione Valdera :

Unione Valdera > Statuto e Atto Costitutivo dell'Unione Valdera

Unione Valdera > GUIDA AI SERVIZI

2.2.2. Funzioni e compiti della struttura

La struttura del Comune di Palaia è suddivisa in 3 servizi:

1 Servizio Amministrativo Finanziario, Sicurezza sul Lavoro - Responsabile NADIA CITI;

Ufficio Ragioneria e Personale

Ufficio Segreteria e Economato

Ufficio Demografico, statistica, scuola, cultura e sport

Ufficio Protocollo, URP e segreteria del Sindaco

2 Servizio Lavori Pubblici, Ambiente, Protezione civile, Patrimonio, Sicurezza sul lavoro - Responsabile Dott. MICHELE PONTICELLI

Ufficio Lavori Pubblici

Squadra operatori esterni

3 Servizio Urbanistica, Cimiteri, Verde Pubblico, Sicurezza sul lavoro - Responsabile Arch. MICHELE BORSACCHI

Ufficio Edilizia Privata

Squadra operatori cimiteri

2.3. La mappatura dei processi

Dall'analisi dei contesti sia esterno che interno (da cui emergono da un lato un basso livello di rischio corruttivo e dall'altro un'amministrazione molto snella), deriva la non opportunità/necessità di mappare un elevato numero di processi.

L'obiettivo è che l'intera attività svolta dall'amministrazione venga esaminata al fine di identificare aree che, in ragione della natura e delle peculiarità dell'attività stessa, risultino potenzialmente esposte a rischi corruttivi.

La mappatura dei processi si articola in tre fasi:

- 1- identificazione;
- 2- descrizione;
- 3- rappresentazione.

L'identificazione dei processi consiste nello stabilire l'unità di analisi (il processo) e nell'identificazione dell'elenco completo dei processi svolti dall'organizzazione che, nelle fasi successive, dovranno essere accuratamente esaminati e descritti.

In questa fase l'obiettivo è definire la lista dei processi che dovranno essere oggetto di analisi e approfondimento nella successiva fase.

Il risultato atteso della prima fase della mappatura dovrebbe essere l'identificazione dell'elenco completo dei processi dall'amministrazione.

Dato atto che, sulla base degli "orientamenti per la pianificazione anticorruzione e trasparenza 2022" approvato dal Consiglio dell'autorità ANAC in data 2 febbraio 2022, *le amministrazioni con un organico con meno di 50 dipendenti possano effettuare la mappatura dei processi nelle aree a rischio corruttivo indicate all'art. 1, co. 16, della legge 190/2012 (autorizzazione/concessione, contratti pubblici, concessione ed erogazione di contributi, concorsi per l'assunzione del personale e progressioni di carriera) nonché di quei processi nelle aree che caratterizzano la specifica attività dei singoli enti che siano valutati di maggior rilievo per il raggiungimento degli obiettivi di performance a protezione del valore pubblico.*

Aderendo a tale indicazione, i processi oggetto di mappatura avrebbero dovuto essere quelli relativi alle aree di rischio sopra indicate, da un lato ridotte ulteriormente dal fatto che alcune funzioni fondamentali sono state trasferite all'Unione Valdera (tra cui l'Area Personale, la Polizia Municipale e parte dell'Urbanistica), con l'aggiunta di alcune aree di rischio relative a funzioni comunque ritenute rilevanti e di funzioni specifiche.

Dunque per ogni ufficio in cui si articolano i servizi comunali, si è proceduto alla mappatura di tutti i processi ricadenti nelle aree di rischio sopra indicate, cui si sono aggiunti processi ritenuti comunque rilevanti, si che, come si può vedere, sono stati mappati processi appartenenti a tutte le aree di rischio generali di cui al PNA 2019:

1. acquisizione e gestione del personale;
2. affari legali e contenzioso;
3. contratti pubblici;
4. controlli, verifiche, ispezioni e sanzioni;
5. gestione dei rifiuti;
6. gestione delle entrate, delle spese e del patrimonio;
7. governo del territorio;
8. incarichi e nomine;
9. pianificazione urbanistica;
10. provvedimenti ampliativi della sfera giuridica dei destinatari con effetto economico diretto e immediato;
11. provvedimenti ampliativi della sfera giuridica dei destinatari privi di effetto economico diretto e immediato.
12. Altre aree (misure specifiche).

La mappatura dei processi è avvenuta con il coinvolgimento dei responsabili delle strutture organizzative.

Al fine della redazione e approvazione del presente atto sono enucleati dal RPCT i processi elencati nelle schede allegate, denominate "Mappatura dei processi a catalogo dei rischi" (Allegato A). Tali processi sono stati brevemente descritti (mediante l'indicazione dell'input, delle attività costitutive il processo, e dell'output finale) e, infine, è stata registrata l'unità organizzativa responsabile del processo stesso.

3. Valutazione e trattamento del rischio

La valutazione del rischio è la "macro-fase" del processo di gestione del rischio, nel corso della quale il rischio stesso viene "identificato, analizzato e confrontato con gli altri rischi al fine di individuare le priorità di intervento e le possibili misure correttive e preventive (trattamento del rischio)". Tale "macro-fase" si compone di tre sub-fasi: identificazione, analisi e ponderazione.

3.1. Identificazione

Nella fase di identificazione degli “eventi rischiosi” l’obiettivo è individuare comportamenti o fatti, relativi ai processi dell’amministrazione, tramite i quali si concretizza il fenomeno corruttivo. Il coinvolgimento della struttura organizzativa è essenziale. Infatti, i vari responsabili degli uffici, vantando una conoscenza approfondita delle attività, possono facilitare l’identificazione degli eventi rischiosi. Inoltre, è opportuno che il RPCT, “mantenga un atteggiamento attivo, attento a individuare eventi rischiosi che non sono stati rilevati dai responsabili degli uffici e a integrare, eventualmente, il registro (o catalogo) dei rischi”.

Per individuare gli “eventi rischiosi” è necessario: definire l’oggetto di analisi; utilizzare tecniche di identificazione e una pluralità di fonti informative; individuare i rischi e formalizzarli nel PTPCT.

L’oggetto di analisi:

è l’unità di riferimento rispetto alla quale individuare gli eventi rischiosi.

Dopo la “mappatura”, l’oggetto di analisi può essere: l’intero processo; ovvero le singole attività che compongono ciascun processo.

Tecniche e fonti informative:

Per identificare gli eventi rischiosi “è opportuno che ogni amministrazione utilizzi una pluralità di tecniche e prenda in considerazione il più ampio n. possibile di fonti informative”. Tenuto conto della dimensione, delle conoscenze e delle risorse disponibili, ogni amministrazione stabilisce le tecniche da utilizzare, indicandole nel PTPCT.

Identificazione dei rischi:

una volta individuati gli eventi rischiosi, questi devono essere formalizzati e documentati nel PTPCT. Secondo l’Autorità, la formalizzazione potrà avvenire tramite un “**registro o catalogo dei rischi**” dove, per ogni oggetto di analisi, processo o attività che sia, è riportata la descrizione di “tutti gli eventi rischiosi che possono manifestarsi”. Per ciascun processo deve essere individuato almeno un evento rischioso.

Il RPCT ha proposto un catalogo dei rischi principali. Il catalogo è riportato nelle schede allegate, denominate “Mappatura dei processi a catalogo dei rischi” (Allegato A). Il catalogo è riportato nella colonna F.

3.2. Analisi del rischio

L’analisi del rischio secondo il PNA si prefigge due obiettivi:

- 1- comprendere gli eventi rischiosi, identificati nella fase precedente, attraverso l'esame dei cosiddetti "fattori abilitanti" della corruzione;
- 2- stimare il livello di esposizione al rischio dei processi e delle attività.

Fattori abilitanti

L'analisi è volta a comprendere i "fattori abilitanti" la corruzione, i fattori di contesto che agevolano il verificarsi di comportamenti o fatti di corruzione (che nell'aggiornamento del PNA 2015 erano denominati, più semplicemente, "cause" dei fenomeni di malaffare). Per ciascun rischio, i fattori abilitanti possono essere molteplici e combinarsi tra loro.

Stima del livello di rischio

In questa fase si procede alla stima del livello di esposizione al rischio per ciascun oggetto di analisi. Secondo l'ANAC, l'analisi deve svolgersi secondo un criterio generale di "prudenza" poiché è assolutamente necessario "evitare la sottostima del rischio che non permetterebbe di attivare in alcun modo le opportune misure di prevenzione". Per stimare l'esposizione ai rischi, l'approccio può essere di tipo qualitativo o quantitativo, oppure un mix tra i due.

Criteri di valutazione

L'ANAC ritiene che "i criteri per la valutazione dell'esposizione al rischio di eventi corruttivi possono essere tradotti operativamente in **indicatori di rischio** (*key risk indicators*) in grado di fornire delle indicazioni sul livello di esposizione al rischio del processo o delle sue attività componenti". Per stimare il rischio è necessario definire preliminarmente indicatori del livello di esposizione del processo al rischio di corruzione. In forza del principio di "gradualità", tenendo conto della dimensione organizzativa, delle conoscenze e delle risorse, gli indicatori possono avere livelli di qualità e di complessità progressivamente crescenti.

I risultati dell'analisi sono stati riportati nelle schede allegate, denominate "Analisi dei rischi" (Allegato B).

Rilevazione dei dati e delle informazioni

I risultati dell'analisi sono stati riportati nelle schede allegate, denominate "Analisi dei rischi" (Allegato B).

Tutte le "valutazioni" espresse sono supportate da una chiara e sintetica motivazione esposta nell'ultima colonna a destra ("Motivazione") nelle suddette schede (Allegato B). Le valutazioni, per quanto possibile, sono sostenute dai "dati oggettivi" in possesso dell'ente (PNA, Allegato n. 1, Part. 4.2, pag. 29).

Misurazione del rischio

In questa fase, per ogni oggetto di analisi si procede alla misurazione degli indicatori di rischio. Attraverso la misurazione dei singoli indicatori si dovrà pervenire alla valutazione complessiva del livello di rischio. Il valore complessivo ha lo scopo di fornire una “misurazione sintetica” e, anche in questo caso, potrà essere usata la scala di misurazione ordinale (basso, medio, alto).

Come da PNA, l'analisi del presente PTPCT è stata svolta con metodologia di tipo qualitativo ed è stata applicata una scala ordinale di maggior dettaglio rispetto a quella suggerita dal PNA (basso, medio, alto):

Livello di rischio	Sigla corrispondente
Rischio quasi nullo	N
Rischio molto basso	B-
Rischio basso	B
Rischio moderato	M
Rischio alto	A
Rischio molto alto	A+
Rischio altissimo	A++

I risultati della misurazione sono riportati nelle schede allegate, denominate “Analisi dei rischi” (Allegato B). Nella colonna denominata “Valutazione complessiva” è indicata la misurazione di sintesi di ciascun oggetto di analisi. Tutte le valutazioni sono supportate da una chiara e sintetica motivazione esposta nell'ultima colonna a destra (“Motivazione”) nelle suddette schede (Allegato B). Le valutazioni, per quanto possibile, sono sostenute dai “dati oggettivi” in possesso dell'ente (PNA, Allegato n. 1, Part. 4.2, pag. 29).

3.4. La ponderazione

La ponderazione del rischio è l'ultimo step della macro-fase di valutazione del rischio. Il fine della ponderazione è di “agevolare, sulla base degli esiti dell'analisi del rischio, i processi decisionali riguardo a quali rischi necessitano un trattamento e le relative priorità di attuazione” (Allegato n. 1, Par. 4.3, pag. 31).

In questa fase il RPCT, ha ritenuto di:

1- assegnare la massima priorità agli oggetti di analisi che hanno ottenuto una valutazione complessiva di rischio A++ (“rischio altissimo”)

procedendo, poi, in ordine decrescente di valutazione secondo la scala ordinale;

2- prevedere "misure specifiche" per gli oggetti di analisi con valutazione A++, A+, A.

3.5. Trattamento del rischio

Il trattamento del rischio è la fase finalizzata ad individuare i correttivi e le modalità più idonee a prevenire i rischi, sulla base delle priorità emerse in sede di valutazione degli eventi rischiosi. In tale fase si progetta l'attuazione di misure specifiche e puntuali, prevedendo scadenze ragionevoli in base alle priorità rilevate e alle risorse disponibili.

Le misure possono essere classificate in "**generali**" e "**specifiche**".

Misure generali: misure che intervengono in maniera trasversale sull'intera amministrazione e si caratterizzano per la loro incidenza sul sistema complessivo della prevenzione della corruzione.

Misure specifiche: sono misure agiscono in maniera puntuale su alcuni specifici rischi individuati in fase di valutazione del rischio e si caratterizzano dunque per l'incidenza su problemi specifici.

In sostanza, il trattamento del rischio:

è il processo in cui si individuano le misure idonee a prevenire il rischio corruttivo cui l'organizzazione è esposta;

si programmano le modalità della loro attuazione.

3.5.1. Individuazione delle misure

Il primo step del trattamento del rischio ha l'obiettivo di identificare le misure di prevenzione della corruzione, in funzione delle criticità rilevate in sede di analisi. L'amministrazione deve individuare le misure più idonee a prevenire i rischi, in funzione del livello dei rischi e dei loro fattori abilitanti.

L'obiettivo, di questa prima fase del trattamento, è di individuare, per quei rischi (e attività del processo cui si riferiscono) ritenuti prioritari, l'elenco delle possibili misure di prevenzione della corruzione abbinate a tali rischi.

Il PNA suggerisce le misure seguenti:

controllo;

trasparenza;

definizione e promozione dell'etica e di standard di comportamento;
regolamentazione;
semplificazione;
formazione;
sensibilizzazione e partecipazione;
rotazione;
segnalazione e protezione;
disciplina del conflitto di interessi;
regolazione dei rapporti con i "rappresentanti di interessi particolari"
(lobbies).

L'individuazione delle misure non deve essere astratta e generica.

L'indicazione della mera categoria della misura non può, in alcun modo, assolvere al compito di individuare la misura (sia essa generale o specifica) che si intende attuare.

E' necessario indicare chiaramente la misura puntuale che l'amministrazione ha individuato ed intende attuare.

Le misure suggerite dal PNA possono essere sia di tipo "generale" che di tipo "specifico".

A titolo esemplificativo, una misura di trasparenza, può essere programmata sia come misura "generale", che "specifico". E' generale quando insiste trasversalmente sull'organizzazione, al fine di migliorare complessivamente la trasparenza dell'azione amministrativa (es. la corretta e puntuale applicazione del d.lgs. 33/2013). Invece, è di tipo specifico, se in risposta a specifici problemi di scarsa trasparenza, rilevati tramite l'analisi del rischio, si impongono modalità per rendere trasparenti singoli processi giudicati "opachi" e maggiormente fruibili le informazioni sugli stessi.

Con riferimento alle principali categorie di misure, l'ANAC ritiene particolarmente importanti quelle relative alla semplificazione e sensibilizzazione interna in quanto, ad oggi, ancora poco utilizzate.

La semplificazione, in particolare, è utile laddove l'analisi del rischio abbia evidenziato che i fattori abilitanti i rischi del processo siano una regolamentazione eccessiva o non chiara, tali da generare una forte asimmetria informativa tra il cittadino e colui che ha la responsabilità del processo.

Ciascuna misura dovrebbe disporre dei requisiti seguenti:

1- presenza ed adeguatezza di misure o di controlli specifici pre-esistenti sul rischio individuato e sul quale si intende adottare misure di prevenzione della corruzione:

per evitare la stratificazione di misure che possano rimanere inapplicate, prima dell'identificazione di nuove misure, è necessaria un'analisi sulle eventuali misure previste nei Piani precedenti e su eventuali controlli già esistenti per valutarne il livello di attuazione e l'adeguatezza rispetto al rischio e ai suoi fattori abilitanti.

Solo in caso contrario occorre identificare nuove misure. In caso di misure già esistenti e non attuate, la priorità è la loro attuazione, mentre in caso di inefficacia occorre identificarne le motivazioni.

2- Capacità di neutralizzazione dei fattori abilitanti il rischio:

L'identificazione della misura deve essere la conseguenza logica dell'adeguata comprensione dei fattori abilitanti l'evento rischioso; se l'analisi del rischio ha evidenziato che il fattore abilitante in un dato processo è connesso alla carenza dei controlli, la misura di prevenzione dovrà incidere su tale aspetto e potrà essere, ad esempio, l'attivazione di una nuova procedura di controllo o il rafforzamento di quelle già presenti.

In questo stesso esempio, avrà poco senso applicare per questo evento rischioso la rotazione del personale dirigenziale perché, anche ammesso che la rotazione fosse attuata, non sarebbe in grado di incidere sul fattore abilitante l'evento rischioso (che è appunto l'assenza di strumenti di controllo).

3- Sostenibilità economica e organizzativa delle misure:

L'identificazione delle misure è correlata alla capacità di attuazione da parte delle amministrazioni; se fosse ignorato quest'aspetto, il PTPCT finirebbe per essere poco realistico; pertanto, sarà necessario rispettare due condizioni:

- a) per ogni evento rischioso rilevante, e per ogni processo organizzativo significativamente esposto al rischio, deve essere prevista almeno una misura di prevenzione potenzialmente efficace;
- b) deve essere data preferenza alla misura con il miglior rapporto costo/efficacia.

4- Adattamento alle caratteristiche specifiche dell'organizzazione:

L'identificazione delle misure di prevenzione non può essere un elemento indipendente dalle caratteristiche organizzative.

Per questa ragione, il PTPCT dovrebbe contenere un numero significativo di misure, in maniera tale da consentire la personalizzazione della strategia di prevenzione della corruzione sulla base delle esigenze peculiari di ogni singola amministrazione.

Come le fasi precedenti, anche l'individuazione delle misure deve avvenire con il coinvolgimento della struttura organizzativa, recependo le indicazioni dei soggetti interni interessati (responsabili e addetti ai processi), ma anche promuovendo opportuni canali di ascolto degli stakeholder.

In questa fase, il RPCT, secondo il PNA, ha individuato misure generali e misure specifiche, in particolare per i processi che hanno ottenuto una valutazione del livello di rischio A++.

Le misure sono state puntualmente indicate e descritte nelle schede allegare denominate "Individuazione e programmazione delle misure" (Allegato C).

Le misure sono elencate e descritte nella colonna E delle suddette schede.

Per ciascun oggetto analisi è stata individuata e programmata almeno una misura di contrasto o prevenzione, secondo il criterio suggerito dal PNA del "miglior rapporto costo/efficacia".

Le principali misure, inoltre, sono state ripartite per singola "area di rischio" (Allegato C1).

3.5.2. Programmazione delle misure

La seconda parte del trattamento del rischio ha l'obiettivo di programmare adeguatamente e operativamente le misure di prevenzione della corruzione.

La programmazione delle misure rappresenta un contenuto fondamentale del PTPCT in assenza del quale il Piano risulterebbe privo dei requisiti di cui all'art. 1, comma 5 lett. a) della legge 190/2012.

La programmazione delle misure consente di creare una rete di responsabilità diffusa rispetto a definizione ed attuazione della strategia di prevenzione della corruzione, principio chiave perché tale strategia diventi parte integrante dell'organizzazione e non diventi fine a se stessa.

Secondo il PNA, la programmazione delle misure deve essere realizzata considerando i seguenti elementi descrittivi:

Fasi o modalità di attuazione della misura;

Tempistica di attuazione della misura o delle sue fasi;

Responsabilità connesse all'attuazione della misura;

Indicatori di monitoraggio e valori attesi;

In questa fase, il RPCT, dopo aver individuato misure generali e misure specifiche (elencate e descritte nelle schede allegare denominate

"Individuazione e programmazione delle misure" - Allegato C), ha provveduto alla programmazione temporale dell'attuazione medesima, fissando anche le modalità di attuazione. Il tutto è descritto per ciascun oggetto di analisi nella colonna F ("Programmazione delle misure") delle suddette schede alle quali si rinvia.

4. Trasparenza sostanziale e accesso civico

4.1. Trasparenza

La trasparenza è la misura cardine dell'intero impianto anticorruzione delineato dal legislatore della legge 190/2012. Secondo l'art. 1 del d.lgs. 33/2013, rinnovato dal d.lgs. 97/2016: "La trasparenza è intesa come **accessibilità totale dei dati e documenti detenuti dalle pubbliche amministrazioni**, allo scopo di tutelare i diritti dei cittadini, promuovere la partecipazione degli interessati all'attività amministrativa e favorire forme diffuse di controllo sul perseguimento delle funzioni istituzionali e sull'utilizzo delle risorse pubbliche." La trasparenza è attuata principalmente attraverso la pubblicazione dei dati e delle informazioni elencate dalla legge sul sito web nella sezione "Amministrazione trasparente".

4.2. Accesso civico e trasparenza

Il d.lgs. 33/2013, comma 1 dell'art. 5, prevede: "L'obbligo previsto dalla normativa vigente in capo alle pubbliche amministrazioni di pubblicare documenti, informazioni o dati comporta il diritto di chiunque di richiedere i medesimi, nei casi in cui sia stata omessa la loro pubblicazione" (**accesso civico semplice**).

Mentre il comma 2, dello stesso art. 5: "Allo scopo di favorire forme diffuse di controllo sul perseguimento delle funzioni istituzionali e sull'utilizzo delle risorse pubbliche e di promuovere la partecipazione al dibattito pubblico, chiunque ha diritto di accedere ai dati e ai documenti detenuti dalle pubbliche amministrazioni, ulteriori rispetto a quelli oggetto di pubblicazione" obbligatoria ai sensi del d.lgs. 33/2013 (**accesso civico generalizzato**).

La norma attribuisce ad ogni cittadino il libero accesso ai dati elencati dal d.lgs. 33/2013, oggetto di pubblicazione obbligatoria, ed estende l'accesso civico ad ogni altro dato e documento rispetto a quelli da pubblicare in "Amministrazione trasparente".

L'Anac, "considerata la notevole innovatività della disciplina dell'accesso generalizzato, che si aggiunge alle altre tipologie di accesso", suggerisce alle amministrazioni ed ai soggetti tenuti all'applicazione del decreto trasparenza l'adozione, "anche nella forma di un regolamento interno sull'accesso, di una disciplina che fornisca un quadro organico e coordinato dei profili applicativi relativi alle tre tipologie di accesso, con il

fine di dare attuazione al nuovo principio di trasparenza introdotto dal legislatore e di evitare comportamenti disomogenei tra uffici della stessa amministrazione”.

In attuazione di quanto sopra, questa amministrazione sta predisponendo un nuovo regolamento per la disciplina delle diverse forme di accesso con deliberazione .

L'ANAC propone il “**registro delle richieste di accesso** presentate” da istituire presso ogni amministrazione. Questo perché l'ANAC svolge il monitoraggio sulle decisioni delle amministrazioni in merito alle domande di accesso generalizzato. A tal fine raccomanda la realizzazione di una raccolta organizzata delle richieste di accesso, “cd. registro degli accessi”, che le amministrazioni “è auspicabile pubblicino sui propri siti”.

In attuazione di tali indirizzi dell'ANAC, questa amministrazione si è dotata del relativo registro .

Del diritto all'accesso civico è stata data ampia informazione sul sito dell'ente. A norma del d.lgs. 33/2013 in “Amministrazione trasparente” sono pubblicati:

le modalità per l'esercizio dell'accesso civico;

il nominativo del responsabile della trasparenza al quale presentare la richiesta d'accesso civico;

e il nominativo del titolare del potere sostitutivo, con l'indicazione dei relativi recapiti telefonici e delle caselle di posta elettronica istituzionale;

I dipendenti sono stati formati su contenuto e modalità d'esercizio dell'accesso civico, nonché sulle differenze rispetto al diritto d'accesso documentale di cui alla legge 241/1990.

4.3. Trasparenza e privacy

Dal 25/5/2018 è in vigore il Regolamento (UE) 2016/679 del Parlamento Europeo e del Consiglio del 27 aprile 2016 “relativo alla protezione delle persone fisiche con riguardo al trattamento dei dati personali, nonché alla libera circolazione di tali dati e che abroga la direttiva 95/46/CE (Regolamento generale sulla protezione dei dati)” (di seguito RGPD).

Inoltre, dal 19/9/2018, è vigente il d.lgs. 101/2018 che ha adeguato il Codice in materia di protezione dei dati personali (il d.lgs. 196/2003) alle disposizioni del suddetto Regolamento (UE) 2016/679.

L'art. 2-ter del d.lgs. 196/2003, introdotto dal d.lgs. 101/2018 (in continuità con il previgente art. 19 del Codice) dispone che la base giuridica per il trattamento di dati personali, effettuato per l'esecuzione di

un compito di interesse pubblico o connesso all'esercizio di pubblici poteri, "è costituita esclusivamente da una norma di legge o, nei casi previsti dalla legge, di regolamento"

Il comma 3 del medesimo art. 2-ter stabilisce che "la diffusione e la comunicazione di dati personali, trattati per l'esecuzione di un compito di interesse pubblico o connesso all'esercizio di pubblici poteri, a soggetti che intendono trattarli per altre finalità sono ammesse unicamente se previste ai sensi del comma 1".

Il regime normativo per il trattamento di dati personali da parte dei soggetti pubblici è, quindi, rimasto sostanzialmente inalterato restando fermo il principio che esso è consentito unicamente se ammesso da una norma di legge o di regolamento.

Pertanto, occorre che le pubbliche amministrazioni, prima di mettere a disposizione sui propri siti web istituzionali dati e documenti (in forma integrale o per estratto, ivi compresi gli allegati) contenenti dati personali, verifichino che la disciplina in materia di trasparenza contenuta nel d.lgs. 33/2013 o in altre normative, anche di settore, preveda l'obbligo di pubblicazione.

L'attività di pubblicazione dei dati sui siti web per finalità di trasparenza, anche se effettuata in presenza di idoneo presupposto normativo, deve avvenire nel rispetto di tutti i principi applicabili al trattamento dei dati personali contenuti all'art. 5 del Regolamento (UE) 2016/679.

Assumono rilievo i principi di adeguatezza, pertinenza e limitazione a quanto necessario rispetto alle finalità per le quali i dati personali sono trattati («minimizzazione dei dati») (par. 1, lett. c) e quelli di esattezza e aggiornamento dei dati, con il conseguente dovere di adottare tutte le misure ragionevoli per cancellare o rettificare tempestivamente i dati inesatti rispetto alle finalità per le quali sono trattati (par. 1, lett. d).

Il medesimo d.lgs. 33/2013 all'art. 7 bis, comma 4, dispone inoltre che "nei casi in cui norme di legge o di regolamento prevedano la pubblicazione di atti o documenti, le pubbliche amministrazioni provvedono a rendere non intelligibili i dati personali non pertinenti o, se sensibili o giudiziari, non indispensabili rispetto alle specifiche finalità di trasparenza della pubblicazione".

Si richiama anche quanto previsto all'art. 6 del d.lgs. 33/2013 rubricato "Qualità delle informazioni" che risponde alla esigenza di assicurare esattezza, completezza, aggiornamento e adeguatezza dei dati pubblicati.

Ai sensi della normativa europea, il Responsabile della Protezione dei Dati (RPD) svolge specifici compiti, anche di supporto, per tutta l'amministrazione essendo chiamato a informare, fornire consulenza e

sorvegliare in relazione al rispetto degli obblighi derivanti della normativa in materia di protezione dei dati personali (art. 39 del RGPD).

4.4. Comunicazione

Per assicurare che la trasparenza sia sostanziale ed effettiva non è sufficiente provvedere alla pubblicazione di tutti gli atti ed i provvedimenti previsti dalla normativa, ma occorre semplificarne il linguaggio, rimodulandolo in funzione della trasparenza e della piena comprensibilità del contenuto dei documenti da parte di chiunque e non solo degli addetti ai lavori.

E' necessario utilizzare un linguaggio semplice, elementare, evitando per quanto possibile espressioni burocratiche, abbreviazioni e tecnicismi dando applicazione alle direttive emanate dal Dipartimento della Funzione Pubblica negli anni 2002 e 2005 in tema di semplificazione del linguaggio delle pubbliche amministrazioni.

Il sito web dell'ente è il mezzo primario di comunicazione, il più accessibile ed il meno oneroso, attraverso il quale l'amministrazione garantisce un'informazione trasparente ed esauriente circa il suo operato, promuove nuove relazioni con i cittadini, le imprese le altre PA, pubblicizza e consente l'accesso ai propri servizi, consolida la propria immagine istituzionale.

Ai fini dell'applicazione dei principi di trasparenza e integrità, l'ente ha da tempo realizzato un sito internet istituzionale costantemente aggiornato.

La legge 69/2009 riconosce l'effetto di "pubblicità legale" soltanto alle pubblicazioni effettuate sui siti informatici delle pubbliche amministrazioni.

L'art. 32 della suddetta legge dispone che "a far data dal 1° gennaio 2010, gli obblighi di pubblicazione di atti e provvedimenti amministrativi aventi effetto di pubblicità legale si intendono assolti con la pubblicazione nei propri siti informatici da parte delle amministrazioni e degli enti pubblici obbligati".

L'amministrazione ha adempiuto al dettato normativo sin dal 1° gennaio 2010: l'albo pretorio è esclusivamente informatico. Il relativo link è ben indicato nella home page del sito istituzionale.

Come deliberato dall'Autorità nazionale anticorruzione, per gli atti soggetti a pubblicità legale all'albo on line, rimane invariato anche l'obbligo di pubblicazione in "Amministrazione trasparente" qualora previsto dalla norma.

L'ente è munito di posta elettronica ordinaria e certificata.

Sul sito web, nella home page, è riportato l'indirizzo PEC istituzionale. Nelle sezioni dedicate alle ripartizioni organizzative sono indicati gli indirizzi di posta elettronica ordinaria di ciascun ufficio, nonché gli altri consueti recapiti (telefono, email, ecc.).

4.5. Modalità attuative

L'Allegato n. 1, della deliberazione ANAC 28 dicembre 2016 n. 1310, integrando i contenuti della scheda allegata al d.lgs. 33/2013, ha rinnovato la struttura delle informazioni da pubblicarsi sui siti istituzionali delle pubbliche amministrazioni, adeguandola alle novità introdotte dal d.lgs. 97/2016.

Il legislatore ha organizzato in sotto-sezioni di primo e di secondo livello le informazioni, i documenti ed i dati da pubblicare obbligatoriamente nella sezione "Amministrazione trasparente" del sito web.

Le sotto-sezioni devono essere denominate esattamente come indicato dalla deliberazione ANAC 1310/2016.

Le schede allegate denominate "**ALLEGATO D - Misure di trasparenza**" ripropongono fedelmente i contenuti, assai puntuali e dettagliati, quindi più che esaustivi, dell'Allegato n. 1 della deliberazione ANAC 28 dicembre 2016, n. 1310.

Rispetto alla deliberazione 1310/2016, le tabelle di questo piano sono composte da sette colonne, anziché sei. E' stata aggiunta la "**Colonna G**" (a destra) per poter indicare, in modo chiaro, l'ufficio responsabile delle pubblicazioni previste nelle altre colonne.

Le tabelle, composte da sette colonne, recano i dati seguenti:

Colonna A: denominazione delle sotto-sezioni di primo livello;

Colonna B: denominazione delle sotto-sezioni di secondo livello;

Colonna C: disposizioni normative, aggiornate al d.lgs. 97/2016, che impongono la pubblicazione;

Colonna D: denominazione del singolo obbligo di pubblicazione;

Colonna E: contenuti dell'obbligo (documenti, dati e informazioni da pubblicare in ciascuna sotto-sezione secondo le linee guida di ANAC);

Colonna F: periodicità di aggiornamento delle pubblicazioni;

Colonna G: ufficio responsabile della pubblicazione dei dati, delle informazioni e dei documenti previsti nella colonna E secondo la periodicità prevista in colonna F.

Nota ai dati della Colonna F:

la normativa impone scadenze temporali diverse per l'aggiornamento delle diverse tipologie di informazioni e documenti.

L'aggiornamento delle pagine web di "Amministrazione trasparente" può avvenire "tempestivamente", oppure su base annuale, trimestrale o semestrale.

L'aggiornamento di numerosi dati deve avvenire "tempestivamente". Il legislatore, però, non ha specificato il concetto di tempestività, concetto relativo che può dar luogo a comportamenti anche molto difformi.

Pertanto, al fine di "rendere oggettivo" il concetto di tempestività, tutelando operatori, cittadini e amministrazione, si definisce quanto segue:

è tempestiva la pubblicazione di dati, informazioni e documenti quando effettuata entro n. 30 giorni dalla disponibilità definitiva dei dati, informazioni e documenti.

Nota ai dati della Colonna G:

L'art. 43 comma 3 del d.lgs. 33/2013 prevede che "i dirigenti responsabili degli uffici dell'amministrazione garantiscano il tempestivo e regolare flusso delle informazioni da pubblicare ai fini del rispetto dei termini stabiliti dalla legge".

I responsabili della trasmissione dei dati sono individuati nei Responsabili dei settori o loro delegati indicati nella colonna G.

I responsabili della pubblicazione e dell'aggiornamento dei dati sono individuati nei Responsabili dei settori indicati nella colonna G.

4.6. Organizzazione

I referenti per la trasparenza, che coadiuvano il Responsabile anticorruzione nello svolgimento delle attività previste dal d.lgs. 33/2013, sono gli stessi Responsabili dei settori o loro delegati indicati nella colonna G.

Data la struttura organizzativa dell'ente, non è possibile individuare un unico ufficio per la gestione di tutti i dati e le informazioni da registrare in "Amministrazione Trasparente".

I Responsabili di settore o loro delegati gestiscono le sotto-sezioni di primo e di secondo livello del sito, riferibili al loro ufficio di appartenenza, curando la pubblicazione tempestiva di dati informazioni e documenti secondo la disciplina indicata in Colonna E.

Il Responsabile anticorruzione e per la trasparenza: coordina, sovrintende e verifica l'attività, accerta la tempestiva pubblicazione da parte di ciascun ufficio, assicura la completezza, la chiarezza e l'aggiornamento delle informazioni.

L'adempimento degli obblighi di trasparenza e pubblicazione previsti dal d.lgs. 33/2013 e dal presente programma, sono oggetto di controllo successivo di regolarità amministrativa come normato dall'art. 147-bis, commi 2 e 3, del TUEL e dal regolamento sui controlli interni dell'ente.

L'ente assicura conoscibilità ed accessibilità a dati, documenti e informazioni elencati dal legislatore e precisati dall'ANAC.

Le limitate risorse dell'ente non consentono l'attivazione di strumenti di rilevazione circa "l'effettivo utilizzo dei dati" pubblicati.

Tali rilevazioni, in ogni caso, non sono di alcuna utilità per l'ente, obbligato comunque a pubblicare i documenti previsti dalla legge.

4.7. Pubblicazione di dati ulteriori

La pubblicazione puntuale e tempestiva dei dati e delle informazioni elencate dal legislatore è più che sufficiente per assicurare la trasparenza dell'azione amministrativa di questo ente.

Pertanto, non è prevista la pubblicazione di ulteriori informazioni.

In ogni caso, i Responsabili dei settori o loro delegati, possono pubblicare i dati e le informazioni che ritengono necessari per assicurare la migliore trasparenza sostanziale dell'azione amministrativa.

5. Altri contenuti del PTPCT

5.1. Formazione in tema di anticorruzione

La formazione finalizzata a prevenire e contrastare fenomeni di corruzione dovrebbe essere strutturata su due livelli:

- 1- **livello generale**, rivolto a tutti i dipendenti, riguarda l'aggiornamento delle competenze (approccio contenutistico) e le tematiche dell'etica e della legalità (approccio valoriale);
- 2- **livello specifico**, rivolto al responsabile della prevenzione, ai referenti, ai componenti degli organismi di controllo, ai funzionari addetti alle aree a rischio: riguarda le politiche, i programmi e i vari strumenti utilizzati per la prevenzione e tematiche settoriali, in relazione al ruolo svolto da ciascun soggetto nell'amministrazione.

A tal proposito si precisa che:

l'art. 7-bis del d.lgs. 165/2001, che imponeva a tutte le PA la pianificazione annuale della formazione (prassi, comunque, da "consigliare"), è stato abrogato dal DPR 16 aprile 2013 n. 70;

l'art. 21-bis del DL 50/2017 (norma valida solo per i Comuni e le loro forme associative) **consente di finanziare liberamente le attività di formazione dei dipendenti pubblici senza tener conto del limite di spesa 2009** a condizione che sia stato approvato il bilancio previsionale dell'esercizio di riferimento entro il 31 dicembre dell'anno precedente e che sia tuttora in equilibrio;

il DL 124/2019 (comma 2 dell'art. 57) ha stabilito che "a decorrere dall'anno 2020, alle regioni, alle province autonome di Trento e di Bolzano, agli enti locali e ai loro organismi e enti strumentali come definiti dall'art. 1, comma 2, del d.lgs. 118/2011, nonché ai loro enti strumentali in forma societaria, **[cessino] di applicarsi le norme in materia di contenimento e di riduzione della spesa per formazione [...]**".

I responsabili di settore individuano i collaboratori cui somministrare formazione in materia di prevenzione della corruzione e trasparenza.

5.2. Il Codice di comportamento

In attuazione dell'art. 54 del d.lgs. 165/2001 e smi, il 16 aprile 2013 è stato emanato il DPR 62/2013, il Regolamento recante il codice di comportamento dei dipendenti pubblici.

Il comma 3 dell'art. 54 del d.lgs. 165/2001, dispone che ciascuna amministrazione elabori un proprio Codice di comportamento "con procedura aperta alla partecipazione e previo parere obbligatorio del proprio organismo indipendente di valutazione".

Questo ente dispone del proprio Codice di comportamento approvato con delibera di Giunta comunale n. 89 del 27/12/2013.

Riguardo ai meccanismi di denuncia delle violazioni del codice trova piena applicazione l'art. 55-bis comma 3 del d.lgs. 165/2001 e smi in materia di segnalazione all'ufficio competente per i procedimenti disciplinari.

5.3. Criteri di rotazione del personale

L'ente intende adeguare il proprio ordinamento alle previsioni di cui all'art. 16, comma 1, lett. I-quater), del d.lgs. 165/2001, in modo da assicurare la prevenzione della corruzione mediante la tutela anticipata.

La dotazione organica dell'ente è assai limitata e non consente, di fatto, l'applicazione concreta del criterio della rotazione.

Non esistono figure professionali perfettamente fungibili.

La legge di stabilità per il 2016 (legge 208/2015), al comma 221, prevede quanto segue: "(...) non trovano applicazione le disposizioni adottate ai sensi dell'art. 1 comma 5 della legge 190/2012, ove la dimensione dell'ente risulti incompatibile con la rotazione dell'incarico dirigenziale".

In sostanza, la legge consente di evitare la rotazione dei funzionari negli enti dove ciò non sia possibile per sostanziale infungibilità delle figure presenti in dotazione organica.

In ogni caso l'amministrazione attiverà ogni iniziativa utile (gestioni associate, mobilità, comando, ecc.) per assicurare l'attuazione della misura.

5.5. Ricorso all'arbitrato

Nei contratti futuri dell'ente si intende escludere il ricorso all'arbitrato (esclusione della clausola compromissoria ai sensi dell'art. 209, comma 2, del Codice dei contratti pubblici - d.lgs. 50/2016 e smi).

5.6. Disciplina degli incarichi non consentiti ai dipendenti

L'ente applica con puntualità la già esaustiva e dettagliata disciplina del d.lgs. 39/2013, dell'art. 53 del d.lgs. 165/2001 e dell'art. 60 del DPR 3/1957.

5.7. Attribuzione degli incarichi dirigenziali

L'ente applica con puntualità la già esaustiva e dettagliata disciplina recata dagli articoli 50 comma 10, 107 e 109 del TUEL e dagli articoli 13 - 27 del d.lgs. 165/2001 e smi.

Inoltre, l'ente applica le disposizioni del d.lgs. 39/2013 ed in particolare l'art. 20 rubricato: *dichiarazione sulla insussistenza di cause di inconferibilità o incompatibilità*.

5.8. Divieto di svolgere attività incompatibili a seguito della cessazione del rapporto di lavoro

La legge 190/2012 ha integrato l'art. 53 del d.lgs. 165/2001 con un nuovo comma il 16-ter per contenere il rischio di situazioni di corruzione connesse all'impiego del dipendente pubblico successivamente alla cessazione del suo rapporto di lavoro.

La norma vieta ai dipendenti che, negli ultimi tre anni di servizio, abbiano esercitato poteri autoritativi o negoziali per conto delle pubbliche amministrazioni, di svolgere, nei tre anni successivi alla cessazione del rapporto di pubblico impiego, attività lavorativa o professionale presso i privati destinatari dell'attività della pubblica amministrazione svolta attraverso i medesimi poteri.

Eventuali contratti conclusi e gli incarichi conferiti in violazione del divieto sono nulli.

E' fatto divieto ai soggetti privati che li hanno conclusi o conferiti di contrattare con le pubbliche amministrazioni per i successivi tre anni, con obbligo di restituzione dei compensi eventualmente percepiti e accertati ad essi riferiti.

Il rischio valutato dalla norma è che durante il periodo di servizio il dipendente possa preconstituirsì delle situazioni lavorative vantaggiose, sfruttare a proprio fine la sua posizione e il suo potere all'interno dell'amministrazione, per poi ottenere contratti di lavoro/collaborazione presso imprese o privati con cui entra in contatto.

La norma limita la libertà negoziale del dipendente per un determinato periodo successivo alla cessazione del rapporto per eliminare la "convenienza" di eventuali accordi fraudolenti.

MISURA:

Ogni contraente e appaltatore dell'ente, all'atto della stipulazione del contratto deve rendere una dichiarazione circa l'inesistenza di contratti di lavoro o rapporti di collaborazione vietati a norma del comma 16-ter del d.lgs. 165/2001 e smi.

5.9. Controlli su ai fini dell'attribuzione degli incarichi e dell'assegnazione ad uffici

La legge 190/2012 ha introdotto delle misure di prevenzione di carattere soggettivo, che anticipano la tutela al momento della formazione degli organi deputati ad assumere decisioni e ad esercitare poteri nelle amministrazioni.

L'art. 35-*bis* del d.lgs. 165/2001 pone condizioni ostative per la partecipazione a commissioni di concorso o di gara e per lo svolgimento di funzioni direttive in riferimento agli uffici considerati a più elevato rischio di corruzione.

La norma in particolare prevede che coloro che siano stati condannati, anche con sentenza non passata in giudicato, per i reati previsti nel Capo I del Titolo II del libro secondo del Codice penale:

1. non possano fare parte, anche con compiti di segreteria, di commissioni per l'accesso o la selezione a pubblici impieghi;
2. non possano essere assegnati, anche con funzioni direttive, agli uffici preposti alla gestione delle risorse finanziarie, all'acquisizione di beni, servizi e forniture,
3. non possano essere assegnati, anche con funzioni direttive, agli uffici preposti alla concessione o all'erogazione di sovvenzioni, contributi, sussidi, ausili finanziari o attribuzioni di vantaggi economici a soggetti pubblici e privati;
4. non possano fare parte delle commissioni per la scelta del contraente per l'affidamento di lavori, forniture e servizi, per la concessione o l'erogazione di sovvenzioni, contributi, sussidi, ausili finanziari, nonché per l'attribuzione di vantaggi economici di qualunque genere.

MISURA:

Ogni commissario e ogni responsabile all'atto della designazione è tenuto a rendere, ai sensi del DPR 445/2000, una dichiarazione di insussistenza delle condizioni di incompatibilità di cui sopra.

5.10. Misure per la tutela del dipendente che segnali illeciti (whistleblower)

L'art. 54-*bis* del d.lgs. 165/2001 e s.m.i., riscritto dalla legge 179/2017 (sulle "Disposizioni per la tutela degli autori di segnalazioni di reati o irregolarità di cui siano venuti a conoscenza nell'ambito di un rapporto di lavoro pubblico o privato") stabilisce che il pubblico dipendente che, "nell'interesse dell'integrità della pubblica amministrazione", segnali, "condotte illecite di cui è venuto a conoscenza in ragione del proprio rapporto di lavoro non [possa] essere sanzionato, demansionato, licenziato, trasferito, o sottoposto ad altra misura organizzativa avente effetti negativi, diretti o indiretti, sulle condizioni di lavoro determinata dalla segnalazione".

Lo stesso interessato, o le organizzazioni sindacali maggiormente rappresentative nell'amministrazione, comunicano all'ANAC l'applicazione delle suddette misure ritorsive. L'ANAC, quindi, informa il

Dipartimento della funzione pubblica o gli altri organismi di garanzia o di disciplina, per gli eventuali provvedimenti di competenza.

Tutte le amministrazioni pubbliche sono tenute ad applicare l'articolo 54-bis.

I soggetti tutelati, ai quali è garantito l'anonimato, sono i dipendenti di soggetti pubblici che, in ragione del rapporto di lavoro, siano venuti a conoscenza di condotte illecite. L'art. 54-bis stabilisce che la tutela sia assicurata:

1. ai dipendenti pubblici impiegati nelle amministrazioni elencate dal decreto legislativo 165/2001 (art. 1 comma 2), sia con rapporto di lavoro di diritto privato, che di diritto pubblico, compatibilmente con la peculiarità dei rispettivi ordinamenti (articoli 2, comma 2, e 3 del d.lgs. 165/2001);
2. ai dipendenti degli enti pubblici economici e degli enti di diritto privato sottoposti a controllo pubblico ai sensi dell'articolo 2359 del codice civile;
3. ai lavoratori ed ai collaboratori degli appaltatori dell'amministrazione: "imprese fornitrici di beni o servizi e che realizzano opere in favore dell'amministrazione pubblica".

L'art. 54-bis, modificato dall'art. 1 della legge 179/2017, accogliendo un indirizzo espresso dall'Autorità, nelle "Linee guida in materia di tutela del dipendente pubblico che segnala illeciti (cd. whistleblower)" (determinazione ANAC n. 6 del 28/4/2015), ha stabilito che la segnalazione dell'illecito possa essere inoltrata:

in primo luogo, al responsabile per la prevenzione della corruzione e della trasparenza che, di conseguenza, svolge un ruolo essenziale in tutto il procedimento di acquisizione e gestione delle segnalazioni;

quindi, in alternativa all'ANAC, all'Autorità giudiziaria, alla Corte dei conti.

La segnalazione, per previsione espressa del comma 4 dell'art. 54-bis, è sempre sottratta all'accesso documentale, di tipo "tradizionale", normato dalla legge 241/1990. La denuncia deve ritenersi anche sottratta all'applicazione dell'istituto dell'accesso civico generalizzato, di cui agli articoli 5 e 5-bis del d.lgs. 33/2013. L'accesso, di qualunque tipo esso sia, non può essere riconosciuto poiché l'identità del segnalante non può, e non deve, essere rivelata.

L'art. 54-bis, infatti, prevede espressamente che:

nel corso del procedimento penale, l'identità del segnalante sia coperta dal segreto nei modi e nel rispetto dei limiti previsti dall'art. 329 del Codice di procedura penale;

mentre, nel procedimento che si svolge dinanzi alla Corte dei conti, l'identità del denunciante non possa essere rivelata fino alla chiusura della fase istruttoria;

infine, nel corso della procedura sanzionatoria/disciplinare, attivata dall'amministrazione contro il denunciato, l'identità del segnalante non potrà essere rivelata, se la contestazione dell'addebito disciplinare sia fondata su accertamenti distinti e ulteriori rispetto alla segnalazione, anche se conseguenti alla stessa. Al contrario, qualora la contestazione si basi, anche solo parzialmente, sulla segnalazione e la conoscenza dell'identità del denunciante sia indispensabile per la difesa dell'incolpato, "la segnalazione sarà utilizzabile ai fini del procedimento disciplinare", ma solo "in presenza di consenso del segnalante alla rivelazione della sua identità".

Il comma 9 dell'art. 54-bis prevede che le tutele non siano garantite "nei casi in cui sia accertata, anche con sentenza di primo grado", la responsabilità penale del segnalante per i reati di calunnia o diffamazione o comunque per reati commessi con la denuncia, oppure venga accertata la sua responsabilità civile, per lo stesso titolo, nei casi di dolo o colpa grave.

Il comma 9 dell'art. 54-bis, pertanto, precisa che:

è sempre necessaria la sentenza, anche non definitiva, di un Giudice per far cessare le tutele;

la decisione del Giudice può riguardare sia condotte penalmente rilevanti, sia condotte che determinano la sola "responsabilità civile", per dolo o colpa grave, del denunciante."

L'art. 54-bis, quindi, accorda al whistleblower le seguenti garanzie:

la tutela dell'anonimato;

il divieto di discriminazione;

la previsione che la denuncia sia sottratta all'accesso.

L'art. 54-bis delinea una "protezione generale ed astratta" che deve essere completata con concrete misure di tutela del dipendente. Tutela che, in ogni caso, deve essere assicurata da tutti i soggetti che ricevono la segnalazione.

Dal 3/9/2020 è in vigore il nuovo "Regolamento per la gestione delle segnalazioni e per l'esercizio del potere sanzionatorio" da parte dell'ANAC (GU, Serie Generale n. 205 del 18/8/2020).

Con il nuovo testo, l'ANAC ha distinto quattro tipologie di procedimento:

1. il procedimento di gestione delle segnalazioni di illeciti (presentate ai sensi del co. 1 dell'art. 54-bis);
2. il procedimento sanzionatorio per l'accertamento dell'avvenuta adozione di misure ritorsive (avviato ai sensi del co. 6 primo periodo dell'art. 54-bis,);
3. il procedimento sanzionatorio per l'accertamento dell'inerzia del RPCT nello svolgimento di attività di verifica e analisi delle segnalazioni di illeciti (co. 6 terzo periodo dell'art. 54-bis);
4. il procedimento sanzionatorio per l'accertamento dell'assenza di procedure per l'inoltro e la gestione delle segnalazioni (co. 6 secondo periodo dell'art. 54-bis).

MISURA:

Le modeste dimensioni della dotazione organica dell'ente sono tali da rendere sostanzialmente difficile, se non impossibile, la tutela dell'anonimato del *whistleblower*.

Nella sezione amministrazione trasparente-prevenzione della corruzione è presente apposito modulo.

In ogni caso, i soggetti destinatari delle segnalazioni sono tenuti al segreto ed al massimo riserbo.

Inoltre è possibile utilizzare l'applicazione online messa a disposizione da Anac:

Segnalazione di condotte illecite – Whistleblowing (anticorruzione.it)

5.11. Patti di Integrità e Protocolli di legalità

Patti d'integrità e Protocolli di legalità recano un complesso di condizioni la cui accettazione è presupposto necessario per la partecipazione ad una gara di appalto.

Il patto di integrità è un documento che la stazione appaltante richiede ai partecipanti alle gare. Permette un controllo reciproco e sanzioni per il caso in cui qualcuno dei partecipanti cerchi di eluderlo.

Si tratta quindi di un complesso di "regole di comportamento" finalizzate alla prevenzione del fenomeno corruttivo e volte a valorizzare comportamenti eticamente adeguati per tutti i concorrenti.

Già nel 2012, l'allora Autorità di vigilanza dei contratti pubblici (AVCP) con la determinazione n. 4/2012 si era pronunciata sulla legittimità delle clausole che imponessero obblighi in materia di contrasto delle

infiltrazioni criminali negli appalti attraverso protocolli di legalità e patti di integrità.

Il legislatore ha fatto proprio l'indirizzo espresso dall'AVCP. Infatti, il comma 17 dell'art. 1 della legge 190/2012 e smi che stabilisce che le stazioni appaltanti possano prevedere "negli avvisi, bandi di gara o lettere di invito che il mancato rispetto delle clausole contenute nei protocolli di legalità o nei patti di integrità [costituisca] causa di esclusione dalla gara".

5.12. Monitoraggio del rispetto dei termini per la conclusione dei procedimenti

Attraverso il monitoraggio possono emergere eventuali omissioni o ritardi ingiustificati che possono essere sintomo di fenomeni corruttivi.

MISURA:

Il sistema di monitoraggio dei principali procedimenti è attivato nell'ambito del sistema dei controlli interni dell'ente. La misura deve essere implementata.

5.13. Monitoraggio dei rapporti tra l'amministrazione e i soggetti che con essa stipulano contratti

Il sistema di monitoraggio potrà essere attivato nell'ambito dei sistemi di controllo interno dell'ente. Inoltre, taluni parametri di misurazione dei termini procedurali possono utilizzati per finalità di valutazione della performance dei responsabili e del personale dipendente.

5.14. Iniziative previste nell'ambito dell'erogazione di sovvenzioni, contributi, sussidi e vantaggi economici di qualunque genere

Sovvenzioni, contributi, sussidi, ausili finanziari, nonché attribuzioni di vantaggi economici di qualunque genere, sono elargiti esclusivamente alle condizioni e secondo la disciplina del regolamento previsto dall'art. 12 della legge 241/1990.

Ogni provvedimento d'attribuzione/elargizione è prontamente pubblicato sul sito istituzionale dell'ente nella sezione "*amministrazione trasparente*", oltre che all'albo online.

5.15. Iniziative previste nell'ambito di concorsi e selezione del personale

I concorsi e le procedure selettive si svolgono secondo le prescrizioni del d.lgs. 165/2001 e del regolamento dell'ente in materia. Ogni provvedimento relativo a concorsi e procedure selettive è prontamente pubblicato sul sito istituzionale dell'ente nella sezione "amministrazione trasparente".

5.16. Monitoraggio sull'attuazione del PTPC

E' già stato precisato che il PNA articola in quattro macro fasi il processo di prevenzione e contrasto della corruzione:

l'analisi del contesto;

la valutazione del rischio;

il trattamento;

infine, la macro fase del "monitoraggio" e del "riesame" delle singole misure e del sistema nel suo complesso.

Le prime tre fasi si completano con l'elaborazione e l'approvazione del PTPCT, mentre la quarta deve essere svolta nel corso dell'esercizio.

Il monitoraggio circa l'applicazione del presente PTPC è svolto dal Responsabile della prevenzione della corruzione. Ai fini del monitoraggio i responsabili sono tenuti a collaborare con il Responsabile della prevenzione della corruzione e forniscono ogni informazione che lo stesso ritenga utile.

5.17. Vigilanza su enti controllati e partecipati

A norma della deliberazione ANAC, n. 1134/2017, sulle "Nuove linee guida per l'attuazione della normativa in materia di prevenzione della corruzione e trasparenza da parte delle società e degli enti di diritto privato controllati e partecipati dalle pubbliche amministrazioni e dagli enti pubblici economici" (pag. 45), in materia di prevenzione della corruzione, gli enti di diritto privato in controllo pubblico e necessario che:

adottino il modello di cui al d.lgs. 231/2001;

provvedano alla nomina del Responsabile anticorruzione e per la trasparenza;

PTPCT 2022/2024

**MAPPATURA
 MACROPROCESSI**

Processi di supporto/ processi primari	Funzioni istituzionali	MACRO PROCESSO	PROCESSI	Area di rischio	Ufficio
Processo primario	Servizi istituzionali, generali e di gestione	Servizi istituzionali, generali e di gestione: Gestione dei beni demaniali e patrimoniali	Assegnazione Alloggi Edilizia Residenziale Pubblica - E.R.P.	D) Concessione ed erogazione sovvenzioni, contributi, sussidi, ausili finanziari, vantaggi economici	E.R.P.
Processo primario	Servizi istituzionali, generali e di gestione	Servizi istituzionali, generali e di gestione: Gestione dei beni demaniali e patrimoniali	Voltura per gli immobili di Edilizia Residenziale Pubblica (ERP)	F) Controlli, verifiche, ispezioni e sanzioni	E.R.P.

La rilevanza del processo, ai fini del RISK MANAGEMENT, e' subordinata all'accertamento della presenza del RISCHIO DI CORRUZIONE. Si ha rischio di corruzione quando il potere conferito puo', anche solo astrattamente, essere esercitato con abuso, da parte dei soggetti a cui e' affidato, al fine di ottenere vantaggi privati per se' o altri soggetti particolari. Il RISCHIO e' collegato ad un malfunzionamento dell'amministrazione a causa dell'uso a fini privati delle funzioni attribuite. L'ANALISI, che e' la prima fase del RISK MANAGEMENT, e che viene effettuata con la MAPPATURA, mediante scomposizione del processo in fasi e azioni, e' finalizzata all'accertamento della presenza o meno del rischio. Se l'ANALISI fa emergere un profilo di rischio, anche solo teorico, nella gestione di una o più azioni di questo processo, seguono, con riferimento alle medesime azioni, le fasi della VALUTAZIONE (intesa come identificazione e ponderazione del rischio) e dal TRATTAMENTO del rischio mediante applicazione di adeguate misure di prevenzione, secondo quanto prescritto sistema di RISK MANAGEMENT come delineato dall'ANAC.

Comune di Palaia

Servizio amministrativo finanziario: Responsabile Nadia Citi
Ufficio Protocollo ufficio al cittadino e segreteria: **A. Manuelli**

PTPCT 2022/2024

Descrizione UFFICIO:

L'URP fornisce informazioni sui servizi offerti dall'ente, sullo stato degli atti e dei procedimenti amministrativi, nonché su ogni attività che riguardi la pubblica amministrazione per cui il cittadino ne abbia interesse; provvedere all'analisi dei bisogni del soggetto a cui sono erogati i servizi, nell'ottica di miglioramento continuo degli aspetti logistici ed organizzativi del rapporto con l'utenza.

La segreteria assolve tutti i compiti di assistenza al Sindaco, gestione dell'agenda, degli inviti; gestione delle richieste dei cittadini rivolte al Sindaco.

Organizzazione e gestione del cerimoniale e delle occasioni di rappresentanza istituzionale.

MAPPATURA MACROPROCESSI

Processi di support o/processi primari	Funzioni istituzionali	MACRO PROCESSO	PROCESSI	Area di rischio	Ufficio
Processo primario	Servizi istituzionali, generali e di gestione	Servizi istituzionali, generali e di gestione: Altri servizi generali	Comunicazioni di pubblica utilità	P) Gestione dati e informazioni, e tutela della privacy	Ufficio per le relazioni con il pubblico
Processo primario	Servizi istituzionali, generali e di gestione	Servizi istituzionali, generali e di gestione: Altri servizi generali	Rilevazione di Customer Satisfaction	O) Accesso e Trasparenza	Ufficio per le relazioni con il pubblico
Processo primario	Servizi istituzionali, generali e di gestione	Servizi istituzionali, generali e di gestione: Altri servizi generali	Rilevazione soddisfazione interna dagli uffici dell'ente	O) Accesso e Trasparenza	Ufficio per le relazioni con il pubblico
Processo primario	Servizi istituzionali, generali e di gestione	Servizi istituzionali, generali e di gestione: Altri servizi generali	Raccolta e distribuzione di modulistica relativa alle procedure di competenza degli Uffici	O) Accesso e Trasparenza	Ufficio per le relazioni con il pubblico
Processo primario	Servizi istituzionali, generali e di gestione	Servizi istituzionali, generali e di gestione: Altri servizi generali	Supporto al cittadino nella registrazione per accedere ai servizi online	D) Concessione ed erogazione sovvenzioni, contributi, sussidi, ausili finanziari, vantaggi economici	Ufficio per le relazioni con il pubblico

Processo primario	Servizi istituzionali , generali e di gestione	Servizi istituzionali, generali e di gestione: Organi istituzionali	Concessione sala Consiliare	D) Concessione ed erogazione sovvenzioni, contributi, sussidi, ausili finanziari, vantaggi economici	Segreteria
Processo primario	Servizi istituzionali , generali e di gestione	Servizi istituzionali, generali e di gestione: Organi istituzionali	Concessione a titolo gratuito delle sale e immobili del patrimonio comunale (Se superiori a 3 giorni)	E) Gestione delle entrate, delle spese e del patrimonio	Segreteria

La rilevanza del processo, ai fini del RISK MANAGEMENT, e' subordinata all'accertamento della presenza del RISCHIO DI CORRUZIONE. Si ha rischio di corruzione quando il potere conferito puo', anche solo astrattamente, essere esercitato con abuso, da parte dei soggetti a cui e' affidato, al fine di ottenere vantaggi privati per se' o altri soggetti particolari. Il RISCHIO e' collegato ad un malfunzionamento dell'amministrazione a causa dell'uso a fini privati delle funzioni attribuite. L'ANALISI, che e' la prima fase del RISK MANAGEMENT, e che viene effettuata con la MAPPATURA, mediante scomposizione del processo in fasi e azioni, e' finalizzata all'accertamento della presenza o meno del rischio. Se l'ANALISI fa emergere un profilo di rischio, anche solo teorico, nella gestione di una o più azioni di questo processo, seguono, con riferimento alle medesime azioni, le fasi della VALUTAZIONE (intesa come identificazione e ponderazione del rischio) e dal TRATTAMENTO del rischio mediante applicazione di adeguate misure di prevenzione, secondo quanto prescritto sistema di RISK MANAGEMENT come delineato dall'ANAC.

Comune di Palaia

Servizio amministrativo finanziario: Responsabile **Nadia Citi**
Ufficio Cultura, Sport

PTPCT 2022/2024

Descrizione UFFICIO:

L'Ufficio si occupa della concessione di contributi per eventi e iniziative a carattere culturale, e gestione biblioteca.

L'Ufficio svolge attività di promozione e diffusione della cultura sportiva, in collaborazione con le associazioni e con gli istituti scolastici: Sport con la Scuola mediante progetti educativi (Non solo sport, Con lo sport contro il fumo etc)

L'organizzazione e la gestione di eventi a carattere culturale è di competenza dell'ufficio turistico gestito da società privata incaricata dall'unione valdera.

MAPPATURA MACROPROCESSI

Processi di supporto /processi primari	Funzioni istituzionali	MACRO PROCESSO	PROCESSI	Area di rischio	Ufficio
Processo primario	Servizi istituzionali, generali e di gestione	Tutela e valorizzazione dei beni e attività culturali: Attività culturali e interventi diversi nel settore culturale	Stagione teatrale	B) Affidamento di lavori, servizi e forniture - Scelta del gestore e convenzione triennale	Cultura
Processo primario	Servizi istituzionali, generali e di gestione	Tutela e valorizzazione dei beni e attività culturali: Attività culturali e interventi diversi nel settore culturale	Concessione a terzi per spettacoli	B) Affidamento di lavori, servizi e forniture - Scelta del contraente e contratti pubblici	Cultura
Processo primario	Servizi istituzionali, generali e di gestione	Tutela e valorizzazione dei beni e attività culturali: Attività culturali e interventi diversi nel settore culturale	Contributi per manifestazioni	D) Concessione ed erogazione sovvenzioni, contributi, sussidi, ausili finanziari, vantaggi economici	Cultura
Processo primario	Servizi istituzionali, generali e di gestione	Servizi istituzionali, generali e di gestione: Altri servizi generali	Contributi ad associazioni sportive dilettantistiche	D) Concessione ed erogazione sovvenzioni, contributi, sussidi, ausili finanziari, vantaggi economici	Sport

La rilevanza del processo, ai fini del RISK MANAGEMENT, e' subordinata all'accertamento della presenza del RISCHIO DI CORRUZIONE. Si ha rischio di corruzione quando il potere conferito puo', anche solo astrattamente, essere esercitato con abuso, da parte dei soggetti a cui e' affidato, al fine di ottenere vantaggi privati per se' o altri soggetti particolari. Il RISCHIO e' collegato ad

un malfunzionamento dell'amministrazione a causa dell'uso a fini privati delle funzioni attribuite. L'ANALISI, che e' la prima fase del RISK MANAGEMENT, e che viene effettuata con la MAPPATURA, mediante scomposizione del processo in fasi e azioni, e' finalizzata all'accertamento della presenza o meno del rischio. Se l'ANALISI fa emerge un profilo di rischio, anche solo teorico, nella gestione di una o più azioni di questo processo, seguono, con riferimento alle medesime azioni, le fasi della VALUTAZIONE (intesa come identificazione e ponderazione del rischio) e dal TRATTAMENTO del rischio mediante applicazione di adeguate misure di prevenzione, secondo quanto prescritto sistema di RISK MANAGEMENT come delineato dall'ANAC.

Comune di Palaia

**Servizio LL.PP., ambiente, Prot. Civile, sicurezza lavoro, patrimonio
Ufficio gestione impianti sportivi **Responsabile Michele Ponticelli****

PTPCT 2022/2024

Descrizione UFFICIO:

L'Ufficio svolge attività di promozione e diffusione della cultura sportiva, in collaborazione con le associazioni e con gli istituti scolastici; coordina le attività sportive mediante la gestione del calendario delle attività presso tutti gli impianti sportivi di proprietà comunale e gestisce dei rapporti con i concessionari di impianti sportivi e relative convenzioni.

**MAPPATURA
MACROPROCESSI**

Processi di supporto /processi primari	Funzioni istituzionali	MACRO PROCESSO	PROCESSI	Area di rischio	Ufficio
Processo primario	Servizi istituzionali, generali e di gestione	Servizi istituzionali, generali e di gestione: Altri servizi generali	Concessione in gestione impianti sportivi	C) Autorizzazione o concessione e provvedimenti ampliativi della sfera giuridica dei destinatari privi di effetto economico diretto ed immediato per il destinatario	Sport
Processo primario	Servizi istituzionali, generali e di gestione	Servizi istituzionali, generali e di gestione: Altri servizi generali	Autorizzazione per eventi e manifestazioni negli impianti sportivi comunali	C) Autorizzazione o concessione e provvedimenti ampliativi della sfera giuridica dei destinatari privi di effetto economico diretto ed immediato per il destinatario	Sport
Processo primario	Servizi istituzionali, generali e di gestione	Servizi istituzionali, generali e di gestione: Altri servizi generali	Autorizzazione per uso occasionale di impianti sportivi	C) Autorizzazione o concessione e provvedimenti ampliativi della sfera giuridica dei destinatari privi di effetto economico diretto ed immediato per il destinatario	Sport

La rilevanza del processo, ai fini del RISK MANAGEMENT, e' subordinata all'accertamento della presenza del RISCHIO DI CORRUZIONE. Si ha rischio di corruzione quando il potere conferito puo', anche solo astrattamente, essere esercitato con abuso, da parte dei soggetti a cui e' affidato, al fine di ottenere vantaggi privati per se' o altri soggetti particolari. Il RISCHIO e' collegato ad un malfunzionamento dell'amministrazione a causa dell'uso a fini privati delle funzioni attribuite. L'ANALISI, che e' la prima fase del RISK MANAGEMENT, e che viene effettuata con la MAPPATURA, mediante scomposizione del processo in fasi e azioni, e' finalizzata all'accertamento della presenza o meno del rischio. Se l'ANALISI fa emergere un profilo di rischio, anche solo teorico, nella gestione di una o più azioni di questo processo, seguono, con riferimento alle medesime azioni, le fasi della VALUTAZIONE (intesa come identificazione e ponderazione del rischio) e dal TRATTAMENTO del rischio mediante applicazione di adeguate misure di prevenzione, secondo quanto prescritto sistema di RISK MANAGEMENT come delineato dall'ANAC.

Comune di Palaia

Servizio amministrativo finanziario: Responsabile Nadia Citi
Ufficio Contratti: Valeria Fornai

PTPCT 2022/2024

Descrizione UFFICIO:

L'Ufficio cura, in collaborazione con il Segretario comunale, gli adempimenti necessari alla predisposizione e stipula di tutti i contratti nei quali l'Ente è parte; verifica l'idoneità della documentazione utile alla formazione degli atti e gli adempimenti fiscali (IVA, bollo e registro connessi).

MAPPATURA MACROPROCESSI

Processi di supporto/ processi primari	Funzioni istituzionali	MACRO PROCESSO	PROCESSI	Area di rischio	Ufficio
Processo primario	Servizi istituzionali, generali e di gestione	Servizi istituzionali, generali e di gestione: Altri servizi generali	Autenticazione scritture private	F) Controlli, verifiche, ispezioni e sanzioni	Contratti
Processo primario	Servizi istituzionali, generali e di gestione	Servizi istituzionali, generali e di gestione: Altri servizi generali	Rogito atti segretario comunale	F) Controlli, verifiche, ispezioni e sanzioni	Contratti
Processo primario	Servizi istituzionali, generali e di gestione	Servizi istituzionali, generali e di gestione: Altri servizi generali	Trascrizione decreti esproprio e altri	F) Controlli, verifiche, ispezioni e sanzioni	Contratti
Processo primario	Servizi istituzionali, generali e di gestione	Servizi istituzionali, generali e di gestione: Altri servizi generali	Liquidazione diritti di segreteria	E) Gestione delle entrate, delle spese e del patrimonio	Contratti
Processo primario	Servizi istituzionali, generali e di gestione	Servizi istituzionali, generali e di gestione: Altri servizi generali	Registrazione	F) Controlli, verifiche, ispezioni e sanzioni	Contratti
Processo primario	Servizi istituzionali, generali e di gestione	Servizi istituzionali, generali e di gestione: Altri servizi generali	Adempimenti conseguenti alla stipula del contratto: registrazione anni successivi	F) Controlli, verifiche, ispezioni e sanzioni	Contratti
Processo primario	Servizi istituzionali, generali e di gestione	Servizi istituzionali, generali e di gestione: Altri servizi generali	Rilascio copia dei contratti stipulati con l'amministra-	F) Controlli, verifiche, ispezioni e sanzioni	Contratti

			zione		
Processo primario	Servizi istituzionali, generali e di gestione	Servizi istituzionali, generali e di gestione: Altri servizi generali	Pagamento delle spese di registrazione	E) Gestione delle entrate, delle spese e del patrimonio	Contratti
Processo primario	Servizi istituzionali, generali e di gestione	Servizi istituzionali, generali e di gestione: Altri servizi generali	Vidimazione repertorio	F) Controlli, verifiche, ispezioni e sanzioni	Contratti

La rilevanza del processo, ai fini del RISK MANAGEMENT, e' subordinata all'accertamento della presenza del RISCHIO DI CORRUZIONE. Si ha rischio di corruzione quando il potere conferito puo', anche solo astrattamente, essere esercitato con abuso, da parte dei soggetti a cui e' affidato, al fine di ottenere vantaggi privati per se' o altri soggetti particolari. Il RISCHIO e' collegato ad un malfunzionamento dell'amministrazione a causa dell'uso a fini privati delle funzioni attribuite. L'ANALISI, che e' la prima fase del RISK MANAGEMENT, e che viene effettuata con la MAPPATURA, mediante scomposizione del processo in fasi e azioni, e' finalizzata all'accertamento della presenza o meno del rischio. Se l'ANALISI fa emergere un profilo di rischio, anche solo teorico, nella gestione di una o più azioni di questo processo, seguono, con riferimento alle medesime azioni, le fasi della VALUTAZIONE (intesa come identificazione e ponderazione del rischio) e dal TRATTAMENTO del rischio mediante applicazione di adeguate misure di prevenzione, secondo quanto prescritto sistema di RISK MANAGEMENT come delineato dall'ANAC.

Comune di Palaia

Servizio amministrativo finanziario: Responsabile Nadia Citi
Ufficio Ragioneria: **Paola Gennai**

PTPCT 2022/2024

Descrizione UFFICIO:

.....

**MAPPATURA
MACROPROCESSI**

Processi di supporto/ processi primari	Funzioni istituzionali	MACRO PROCESSO	PROCESSI	Area di rischio	Ufficio
Processo primario	Servizi istituzionali, generali e di gestione	Servizi istituzionali, generali e di gestione: Organi istituzionali	Affidamento servizi postali	B) Affidamento di lavori, servizi e forniture - Scelta del contraente e contratti pubblici	Ragioneria

La rilevanza del processo, ai fini del RISK MANAGEMENT, e' subordinata all'accertamento della presenza del RISCHIO DI CORRUZIONE. Si ha rischio di corruzione quando il potere conferito puo', anche solo astrattamente, essere esercitato con abuso, da parte dei soggetti a cui e' affidato, al fine di ottenere vantaggi privati per se' o altri soggetti particolari. Il RISCHIO e' collegato ad un malfunzionamento dell'amministrazione a causa dell'uso a fini privati delle funzioni attribuite. L'ANALISI, che e' la prima fase del RISK MANAGEMENT, e che viene effettuata con la MAPPATURA, mediante scomposizione del processo in fasi e azioni, e' finalizzata all'accertamento della presenza o meno del rischio. Se l'ANALISI fa emergere un profilo di rischio, anche solo teorico, nella gestione di una o più azioni di questo processo, seguono, con riferimento alle medesime azioni, le fasi della VALUTAZIONE (intesa come identificazione e ponderazione del rischio) e dal TRATTAMENTO del rischio mediante applicazione di adeguate misure di prevenzione, secondo quanto prescritto sistema di RISK MANAGEMENT come delineato dall'ANAC.

Comune di Palaia

Servizio amministrativo finanziario: Responsabile Nadia Citi
Ufficio Econmato: Valeria Fornai

PTPCT 2022/2024

Descrizione UFFICIO:

L'ufficio si occupa delle gare e degli appalti per procedure di acquisizione di beni e servizi necessari all'Ente mediante procedure di evidenza pubblica e affidamenti diretti con unico fornitore nei casi consentiti; dalla fase istruttoria (Determine di indizione procedura, nomina Commissione di Gara, verbali di Commissione etc.) all'aggiudicazione finale, verificando la documentazione prodotta, predisponendo le comunicazioni necessarie a garantire i principi di trasparenza, pubblicità ed informazione ai concorrenti e predisponendo le comunicazioni di esclusione di richiesta integrazione documentazione, la determina di aggiudicazione o annullamento.

MAPPATURA MACROPROCESSI

Processi di support o/processi primari	Funzioni istituzionali	MACRO PROCESSO	PROCESSI	Area di rischio	Ufficio
Processo primario	Servizi istituzionali, generali e di gestione	Servizi istituzionali, generali e di gestione: Gestione economica, finanziaria, programmazione e provveditorato	Fornitura cancelleria ed altro materiale di consumo per gli uffici	B) Affidamento di lavori, servizi e forniture - Scelta del contraente e contratti pubblici	Econmato
Processo primario	Servizi istituzionali, generali e di gestione	Servizi istituzionali, generali e di gestione: Gestione economica, finanziaria, programmazione e provveditorato	Affidamento servizi di pulizia uffici comunali	B) Affidamento di lavori, servizi e forniture - Scelta del contraente e contratti pubblici	Econmato

La rilevanza del processo, ai fini del RISK MANAGEMENT, e' subordinata all'accertamento della presenza del RISCHIO DI CORRUZIONE. Si ha rischio di corruzione quando il potere conferito puo', anche solo astrattamente, essere esercitato con abuso, da parte dei soggetti a cui e' affidato, al fine di ottenere vantaggi privati per se' o altri soggetti particolari. Il RISCHIO e' collegato ad un malfunzionamento dell'amministrazione a causa dell'uso a fini privati delle funzioni attribuite. L'ANALISI, che e' la prima fase del RISK MANAGEMENT, e che viene effettuata con la MAPPATURA, mediante scomposizione del processo in fasi e azioni, e' finalizzata all'accertamento della presenza o meno del rischio. Se l'ANALISI fa emergere un profilo di rischio, anche solo teorico, nella gestione di una o più azioni di questo processo, seguono, con riferimento alle medesime azioni, le fasi della VALUTAZIONE (intesa come identificazione e ponderazione del rischio) e dal TRATTAMENTO del rischio mediante applicazione di adeguate misure di prevenzione, secondo quanto prescritto sistema di RISK MANAGEMENT come delineato dall'ANAC.

Comune di Palaia

Servizio Urbanistica, Cimiteri, Verde pubblico: Responsabile **M. Borsacchi**

PTPCT 2022/2024

Descrizione UFFICIO:

La polizia mortuaria svolge funzioni di controllo e vigilanza riguardanti tutte quelle attività connesse alla morte di una persona. Si tratta dello svolgimento delle attività e delle pratiche funerarie successive all'evento morte, con applicazione delle regole per il trasporto funebre, e l'accoglimento nei cimiteri, in collaborazione con le Aziende Sanitarie Locali.

**MAPPATURA
MACROPROCESSI**

Processi di supporto /processi primari	Funzioni istituzionali	MACRO PROCESSO	PROCESSI	Area di rischio	Ufficio
Processo primario	Ordine pubblico e sicurezza	Ordine pubblico e sicurezza: Polizia locale e amministrativa	Autorizzazione ai custodi alla tumulazione di salme/ resti/ceneri nel loculo assegnato	C) Autorizzazione o concessione e provvedimenti ampliativi della sfera giuridica dei destinatari privi di effetto economico diretto ed immediato per il destinatario	Ufficio cimiteri
Processo primario	Ordine pubblico e sicurezza	Ordine pubblico e sicurezza: Polizia locale e amministrativa	Autorizzazione ai custodi ad effettuare l'inumazione delle salme	C) Autorizzazione o concessione e provvedimenti ampliativi della sfera giuridica dei destinatari privi di effetto economico diretto ed immediato per il destinatario	Ufficio cimiteri
Processo primario	Ordine pubblico e sicurezza	Ordine pubblico e sicurezza: Polizia locale e amministrativa	Autorizzazione ai custodi all'estumulazione e traslazione delle salme	C) Autorizzazione o concessione e provvedimenti ampliativi della sfera giuridica dei destinatari privi di effetto economico diretto ed immediato per il destinatario	Ufficio cimiteri
Processo primario	Ordine pubblico e sicurezza	Ordine pubblico e sicurezza: Polizia locale e amministrativa	Stato civile: Autorizzazione alla dispersione delle ceneri	C) Autorizzazione o concessione e provvedimenti ampliativi della sfera giuridica dei destinatari privi di effetto economico diretto ed immediato per il destinatario	Ufficio cimiteri

La rilevanza del processo, ai fini del RISK MANAGEMENT, e' subordinata all'accertamento della presenza del RISCHIO DI

CORRUZIONE. Si ha rischio di corruzione quando il potere conferito può, anche solo astrattamente, essere esercitato con abuso, da parte dei soggetti a cui è affidato, al fine di ottenere vantaggi privati per sé o altri soggetti particolari. Il RISCHIO è collegato ad un malfunzionamento dell'amministrazione a causa dell'uso a fini privati delle funzioni attribuite. L'ANALISI, che è la prima fase del RISK MANAGEMENT, e che viene effettuata con la MAPPATURA, mediante scomposizione del processo in fasi e azioni, è finalizzata all'accertamento della presenza o meno del rischio. Se l'ANALISI fa emergere un profilo di rischio, anche solo teorico, nella gestione di una o più azioni di questo processo, seguono, con riferimento alle medesime azioni, le fasi della VALUTAZIONE (intesa come identificazione e ponderazione del rischio) e dal TRATTAMENTO del rischio mediante applicazione di adeguate misure di prevenzione, secondo quanto prescritto sistema di RISK MANAGEMENT come delineato dall'ANAC.

Comune di Palaia

Servizio Urbanistica, Cimiteri, Verde pubblico: Responsabile **M. Borsacchi**

PTPCT 2022/2024

Descrizione UFFICIO:

L'Ufficio si occupa di interventi manutentivi del verde pubblico; delle procedure di bonifica e rilascio della relativa autorizzazione; dell'inquinamento dell'aria e dell'acqua;

MAPPATURA MACROPROCESSI

Processi di supporto/processi primari	Funzioni istituzionali	MACRO PROCESSO	PROCESSI	Area di rischio	Ufficio
Processo primario	Sviluppo sostenibile e tutela del territorio e dell'ambiente	Sviluppo sostenibile e tutela del territorio e dell'ambiente: Qualita' dell'aria e riduzione dell'inquinamento	Inquinamento idrico: Autorizzazioni a scarichi civili esistenti, non allacciati alla pubblica fognatura, confluenti in acque superficiali, suolo o sottosuolo	C) Autorizzazione o concessione e provvedimenti ampliati della sfera giuridica dei destinatari privi di effetto economico diretto ed immediato per il destinatario	urbanistica
Processo primario	Sviluppo sostenibile e tutela del territorio e dell'ambiente	Sviluppo sostenibile e tutela del territorio e dell'ambiente: Rifiuti	Bonifica rimozione cemento-amianto: concessione contributi	D) Concessione ed erogazione sovvenzioni, contributi, sussidi, ausili finanziari, vantaggi economici	urbanistica
Processo primario	Sviluppo sostenibile e tutela del territorio e dell'ambiente	Sviluppo sostenibile e tutela del territorio e dell'ambiente: Difesa del suolo	Progetto Operativo degli Interventi di Bonifica	I) Smaltimento dei rifiuti	urbanistica
Processo primario	Sviluppo sostenibile e tutela del territorio e dell'ambiente	Sviluppo sostenibile e tutela del territorio e dell'ambiente: Qualita' dell'aria e riduzione dell'inquinamento	Controllo esercizio e manutenzione degli impianti termici civili e loro rendimento	F) Controlli, verifiche, ispezioni e sanzioni	urbanistica

Processo primario	Sviluppo sostenibile e tutela del territorio e dell'ambiente	Sviluppo sostenibile e tutela del territorio e dell'ambiente: Difesa del suolo	Adozione di aree a verde pubblico	C) Autorizzazione o concessione e provvedimenti ampliati della sfera giuridica dei destinatari privi di effetto economico diretto ed immediato per il destinatario	urbanistica
Processo primario	Sviluppo sostenibile e tutela del territorio e dell'ambiente	Sviluppo sostenibile e tutela del territorio e dell'ambiente: Qualita' dell'aria e riduzione dell'inquinamento	Sospensione attivita'	F) Controlli, verifiche, ispezioni e sanzioni	urbanistica
Processo primario	Assetto del territorio ed edilizia abitativa	Sviluppo sostenibile e tutela del territorio e dell'ambiente: Tutela, valorizzazione e recupero ambientale	Scarico in fognatura acque meteoriche e richiesta di dichiarazione assenza fognatura per scarico nel suolo utenze domestiche	C) Autorizzazione o concessione e provvedimenti ampliati della sfera giuridica dei destinatari privi di effetto economico diretto ed immediato per il destinatario	urbanistica

La rilevanza del processo, ai fini del RISK MANAGEMENT, e' subordinata all'accertamento della presenza del RISCHIO DI CORRUZIONE. Si ha rischio di corruzione quando il potere conferito puo', anche solo astrattamente, essere esercitato con abuso, da parte dei soggetti a cui e' affidato, al fine di ottenere vantaggi privati per se' o altri soggetti particolari. Il RISCHIO e' collegato ad un malfunzionamento dell'amministrazione a causa dell'uso a fini privati delle funzioni attribuite. L'ANALISI, che e' la prima fase del RISK MANAGEMENT, e che viene effettuata con la MAPPATURA, mediante scomposizione del processo in fasi e azioni, e' finalizzata all'accertamento della presenza o meno del rischio. Se l'ANALISI fa emergere un profilo di rischio, anche solo teorico, nella gestione di una o più azioni di questo processo, seguono, con riferimento alle medesime azioni, le fasi della VALUTAZIONE (intesa come identificazione e ponderazione del rischio) e dal TRATTAMENTO del rischio mediante applicazione di adeguate misure di prevenzione, secondo quanto prescritto sistema di RISK MANAGEMENT come delineato dall'ANAC.

Comune di Palaia

Servizio Urbanistica, Cimiteri, Verde pubblico: Responsabile **M. Borsacchi**

PTPCT 2022/2024

Descrizione UFFICIO:

L'Ufficio si occupa di interventi manutentivi del verde pubblico; delle procedure di bonifica e rilascio della relativa autorizzazione; dell'inquinamento dell'aria e dell'acqua;

MAPPATURA MACROPROCESSI

Processi di supporto/ processi primari	Funzioni istituzionali	MACRO PROCESSO	PROCESSI	Area di rischio	Ufficio
Processo primario	Sviluppo sostenibile e tutela del territorio e dell'ambiente	Sviluppo sostenibile e tutela del territorio e dell'ambiente: Qualita' dell'aria e riduzione dell'inquinamento	Inquinamento idrico: Autorizzazioni a scarichi civili esistenti, non allacciati alla pubblica fognatura, confluenti in acque superficiali, suolo o sottosuolo	C) Autorizzazione o concessione e provvedimenti ampliati della sfera giuridica dei destinatari privi di effetto economico diretto ed immediato per il destinatario	urbanistica
Processo primario	Sviluppo sostenibile e tutela del territorio e dell'ambiente	Sviluppo sostenibile e tutela del territorio e dell'ambiente: Rifiuti	Bonifica rimozione cemento-amianto: concessione contributi	D) Concessione ed erogazione sovvenzioni, contributi, sussidi, ausili finanziari, vantaggi economici	urbanistica
Processo primario	Sviluppo sostenibile e tutela del territorio e dell'ambiente	Sviluppo sostenibile e tutela del territorio e dell'ambiente: Difesa del suolo	Progetto Operativo degli Interventi di Bonifica	I) Smaltimento dei rifiuti	urbanistica
Processo primario	Sviluppo sostenibile e tutela del territorio e dell'ambiente	Sviluppo sostenibile e tutela del territorio e dell'ambiente: Qualita' dell'aria e riduzione dell'inquinamento	Controllo esercizio e manutenzione degli impianti termici civili e loro rendimento	F) Controlli, verifiche, ispezioni e sanzioni	urbanistica

Processo primario	Sviluppo sostenibile e tutela del territorio e dell'ambiente	Sviluppo sostenibile e tutela del territorio e dell'ambiente: Difesa del suolo	Adozione di aree a verde pubblico	C) Autorizzazione o concessione e provvedimenti ampliati della sfera giuridica dei destinatari privi di effetto economico diretto ed immediato per il destinatario	urbanistica
Processo primario	Sviluppo sostenibile e tutela del territorio e dell'ambiente	Sviluppo sostenibile e tutela del territorio e dell'ambiente: Qualita' dell'aria e riduzione dell'inquinamento	Sospensione attivita'	F) Controlli, verifiche, ispezioni e sanzioni	urbanistica
Processo primario	Assetto del territorio ed edilizia abitativa	Sviluppo sostenibile e tutela del territorio e dell'ambiente: Tutela, valorizzazione e recupero ambientale	Scarico in fognatura acque meteoriche e richiesta di dichiarazione assenza fognatura per scarico nel suolo utenze domestiche	C) Autorizzazione o concessione e provvedimenti ampliati della sfera giuridica dei destinatari privi di effetto economico diretto ed immediato per il destinatario	urbanistica

La rilevanza del processo, ai fini del RISK MANAGEMENT, e' subordinata all'accertamento della presenza del RISCHIO DI CORRUZIONE. Si ha rischio di corruzione quando il potere conferito puo', anche solo astrattamente, essere esercitato con abuso, da parte dei soggetti a cui e' affidato, al fine di ottenere vantaggi privati per se' o altri soggetti particolari. Il RISCHIO e' collegato ad un malfunzionamento dell'amministrazione a causa dell'uso a fini privati delle funzioni attribuite. L'ANALISI, che e' la prima fase del RISK MANAGEMENT, e che viene effettuata con la MAPPATURA, mediante scomposizione del processo in fasi e azioni, e' finalizzata all'accertamento della presenza o meno del rischio. Se l'ANALISI fa emergere un profilo di rischio, anche solo teorico, nella gestione di una o più azioni di questo processo, seguono, con riferimento alle medesime azioni, le fasi della VALUTAZIONE (intesa come identificazione e ponderazione del rischio) e dal TRATTAMENTO del rischio mediante applicazione di adeguate misure di prevenzione, secondo quanto prescritto sistema di RISK MANAGEMENT come delineato dall'ANAC.

Comune di Palaia

Servizio LL.PP., ambiente, Prot. Civile, sicurezza lavoro, patrimonio
Ufficio ambiente **Responsabile Michele Ponticelli**

PTPCT 2022/2024

Descrizione UFFICIO:

L'Ufficio si occupa della gestione del Servizio di nettezza urbana o dell'appalto del servizio; delle convenzioni con i consorzi obbligatori per la raccolta differenziata; delle procedure di bonifica e rilascio della relativa autorizzazione; dell'inquinamento dell'aria e dell'acqua; della disinfestazione.

MAPPATURA MACROPROCESSI

Processi di supporto/ processi primari	Funzioni istituzionali	MACRO PROCESSO	PROCESSI	Area di rischio	Ufficio
Processo primario	Assetto del territorio ed edilizia abitativa	Sviluppo sostenibile e tutela del territorio e dell'ambiente: Qualita' dell'aria e riduzione dell'inquinamento	Autorizzazione per esposizione luminarie e/o ad-dobbi esterni elettrificati	C) Autorizzazione o concessione e provvedimenti ampliati della sfera giuridica dei destinatari privi di effetto economico diretto ed immediato per il destinatario	Ambiente
Processo primario	Sviluppo sostenibile e tutela del territorio e dell'ambiente	Sviluppo sostenibile e tutela del territorio e dell'ambiente: Qualita' dell'aria e riduzione dell'inquinamento	Inquinamento idrico: Autorizzazione allacciamento alla pubblica fognatura per stabili di civile abitazione	C) Autorizzazione o concessione e provvedimenti ampliati della sfera giuridica dei destinatari privi di effetto economico diretto ed immediato per il destinatario	Ambiente
Processo primario	Sviluppo sostenibile e tutela del territorio e dell'ambiente	Sviluppo sostenibile e tutela del territorio e dell'ambiente: Difesa del suolo	Attestazione prevista dalla nota dell'Agenzia delle Dogane, Prot. 41017 del 12/04/2010, di ubicazione immobile in zona non metanizzata ai fini dell'applicazione della L. 448/1998	F) Controlli, verifiche, ispezioni e sanzioni	Ambiente
Processo primario	Sviluppo sostenibile e tutela del	Sviluppo sostenibile e tutela del territorio	Isole ecologiche: controllo servizio	F) Controlli, verifiche, ispezioni e	Ambiente

	territorio e dell'ambiente	e dell'ambiente: Difesa del suolo	di raccolta	sanzioni	
Processo primario	Sviluppo sostenibile e tutela del territorio e dell'ambiente	Sviluppo sostenibile e tutela del territorio e dell'ambiente: Rifiuti	Bonifica e ripristino di aree contaminate	I) Smaltimento dei rifiuti	Ambiente
Processo primario	Sviluppo sostenibile e tutela del territorio e dell'ambiente	Sviluppo sostenibile e tutela del territorio e dell'ambiente: Qualita' dell'aria e riduzione dell'inquinamento	Inquinamento luminoso: bonifica degli impianti di illuminazione esterna	F) Controlli, verifiche, ispezioni e sanzioni	Ambiente
Processo primario	Sviluppo sostenibile e tutela del territorio e dell'ambiente	Sviluppo sostenibile e tutela del territorio e dell'ambiente: Difesa del suolo	Indagine ambientale preliminare	I) Smaltimento dei rifiuti	Ambiente
Processo primario	Sviluppo sostenibile e tutela del territorio e dell'ambiente	Sviluppo sostenibile e tutela del territorio e dell'ambiente: Difesa del suolo	Piano della Caratterizzazione	I) Smaltimento dei rifiuti	Ambiente
Processo primario	Sviluppo sostenibile e tutela del territorio e dell'ambiente	Sviluppo sostenibile e tutela del territorio e dell'ambiente: Difesa del suolo	Piano di utilizzo - Materiali di scarico	I) Smaltimento dei rifiuti	Ambiente
Processo primario	Sviluppo sostenibile e tutela del territorio e dell'ambiente	Sviluppo sostenibile e tutela del territorio e dell'ambiente: Difesa del suolo	Parere su progetto per la gestione ed il trattamento e lo smaltimento dei rifiuti da rendere a Enti esterni	F) Controlli, verifiche, ispezioni e sanzioni	Ambiente
Processo primario	Sviluppo sostenibile e tutela del territorio e dell'ambiente	Sviluppo sostenibile e tutela del territorio e dell'ambiente: Difesa del suolo	Provvedimento per l'esecuzione d'ufficio in caso di mancata ottemperanza da parte dei destinatari a quanto precedentemente ordinato	H) Affari legali e contenzioso	Ambiente
Processo primario	Assetto del territorio ed edilizia abitativa	Sviluppo sostenibile e tutela del territorio e dell'ambiente: Rifiuti	Permesso d'accesso al centro raccolta rifiuti utenze non domestiche	I) Smaltimento dei rifiuti	Ambiente
Processo primario	Assetto del territorio ed edilizia abitativa	Sviluppo sostenibile e tutela del territorio e dell'ambiente: Qualita' dell'aria e riduzione	Dati e statistiche sullo stato dell'ambiente	P) Gestione dati e informazioni, e tutela della privacy	Ambiente

		dell'inquinamento			
Processo primario	Assetto del territorio ed edilizia abitativa	Sviluppo sostenibile e tutela del territorio e dell'ambiente: Tutela, valorizzazione e recupero ambientale	Interventi di pulizia idraulica sui corsi d'acqua appartenenti al reticolo idrico minore	F) Controlli, verifiche, ispezioni e sanzioni	Ambiente
Processo primario	Assetto del territorio ed edilizia abitativa	Sviluppo sostenibile e tutela del territorio e dell'ambiente: Rifiuti	Conferimento rifiuti differenziati presso i centri di raccolta	I) Smaltimento dei rifiuti	Ambiente
Processo primario	Assetto del territorio ed edilizia abitativa	Sviluppo sostenibile e tutela del territorio e dell'ambiente: Rifiuti	Richieste verifiche distanze cassonetti	I) Smaltimento dei rifiuti	Ambiente
Processo primario	Assetto del territorio ed edilizia abitativa	Sviluppo sostenibile e tutela del territorio e dell'ambiente: Rifiuti	Verifiche superfici immobili soggette a tariffa	F) Controlli, verifiche, ispezioni e sanzioni	Ambiente
Processo primario	Assetto del territorio ed edilizia abitativa	Sviluppo sostenibile e tutela del territorio e dell'ambiente: Difesa del suolo	Verifica contabile del recupero di rifiuti assimilati delle imprese	F) Controlli, verifiche, ispezioni e sanzioni	Ambiente
Processo primario	Assetto del territorio ed edilizia abitativa	Sviluppo sostenibile e tutela del territorio e dell'ambiente: Rifiuti	Tessere per accesso ai centri di raccolta	F) Controlli, verifiche, ispezioni e sanzioni	Ambiente
Processo primario	Assetto del territorio ed edilizia abitativa	Sviluppo sostenibile e tutela del territorio e dell'ambiente: Tutela, valorizzazione e recupero ambientale	Scarico in fognatura acque meteoriche e richiesta dichiarazione assenza fognatura per scarico nel suolo utenze domestiche	C) Autorizzazione o concessione e provvedimenti ampliativi della sfera giuridica dei destinatari privi di effetto economico diretto ed immediato per il destinatario	Ambiente

La rilevanza del processo, ai fini del RISK MANAGEMENT, e' subordinata all'accertamento della presenza del RISCHIO DI CORRUZIONE. Si ha rischio di corruzione quando il potere conferito puo', anche solo astrattamente, essere esercitato con abuso, da parte dei soggetti a cui e' affidato, al fine di ottenere vantaggi privati per se' o altri soggetti particolari. Il RISCHIO e' collegato ad un malfunzionamento dell'amministrazione a causa dell'uso a fini privati delle funzioni attribuite. L'ANALISI, che e' la prima fase del RISK MANAGEMENT, e che viene effettuata con la MAPPATURA, mediante scomposizione del processo in fasi e azioni, e' finalizzata all'accertamento della presenza o meno del rischio. Se l'ANALISI fa emerge un profilo di rischio, anche solo teorico, nella gestione di una o più azioni di questo processo, seguono, con riferimento alle medesime azioni, le fasi della VALUTAZIONE (intesa come identificazione e ponderazione del rischio) e dal TRATTAMENTO del rischio mediante applicazione di adeguate misure di prevenzione, secondo quanto prescritto sistema di RISK MANAGEMENT come delineato dall'ANAC.

Comune di Palaia

Servizio Urbanistica, Cimiteri, Verde pubblico: Responsabile M. Borsacchi
Ufficio Edilizia Privata: G.P. Bonistalli

PTPCT 2022/2024

Descrizione UFFICIO:

Le competenze principali consistono nell'esame e nel controllo/gestione dei progetti di trasformazione edilizia del territorio, per l'esecuzione dei quali occorre presentare domanda di permesso di costruire o **SCIA**. Le competenze si estendono anche ad attività più specifiche di natura edilizia ovvero, rilascio dell'agibilità, funzioni di vigilanza e di controllo sull'edificato, e tutte quelle amministrative relative alla subdelega regionale in materia di tutela ambientale.

MAPPATURA MACROPROCESSI

Processi di supporto /processi primari	Funzioni istituzionali	MACRO PROCESSO	PROCESSI	Area di rischio	Ufficio
Processo primario	Assetto del territorio ed edilizia abitativa	Assetto del territorio ed edilizia abitativa: Urbanistica e assetto del territorio	Certificato destinazione urbanistica	P) Gestione dati e informazioni, e tutela della privacy	Edilizia Privata
Processo primario	Assetto del territorio ed edilizia abitativa	Assetto del territorio ed edilizia abitativa: Edilizia residenziale pubblica e locale e piani di edilizia economico-popolare	Permesso di costruire - Autorizzazione	C) Autorizzazione o concessione e provvedimenti ampliativi della sfera giuridica dei destinatari privi di effetto economico diretto ed immediato per il destinatario	Edilizia Privata
Processo primario	Assetto del territorio ed edilizia abitativa	Assetto del territorio ed edilizia abitativa: Edilizia residenziale pubblica e locale e piani di edilizia economico-popolare	Permesso di costruire in sanatoria - Autorizzazione	C) Autorizzazione o concessione e provvedimenti ampliativi della sfera giuridica dei destinatari privi di effetto economico diretto ed immediato per il destinatario	Edilizia Privata
Processo primario	Servizi istituzionali, generali e di gestione	Assetto del territorio ed edilizia abitativa: Edilizia residenziale pubblica e locale e piani di edilizia economico-popolare	Manutenzione straordinaria (pesante) - SCIA	C) Autorizzazione o concessione e provvedimenti ampliativi della sfera giuridica dei destinatari privi di effetto economico diretto ed immediato per il destinatario	Edilizia Privata
Processo primario	Servizi istituzionali, generali e di	Assetto del territorio ed edilizia abitativa: Edilizia	Restauro e risanamento conservati-	F) Controlli, verifiche, ispezioni e sanzioni	Edilizia Privata

	gestione	residenziale pubblica e locale e piani di edilizia economico-popolare	vo (pesante) - SCIA		
Processo primario	Servizi istituzionali, generali e di gestione	Assetto del territorio ed edilizia abitativa: Edilizia residenziale pubblica e locale e piani di edilizia economico-popolare	Ristrutturazione edilizia cosiddetta "semplice" o "leggera" - SCIA	F) Controlli, verifiche, ispezioni e sanzioni	Edilizia Privata
Processo primario	Servizi istituzionali, generali e di gestione	Assetto del territorio ed edilizia abitativa: Edilizia residenziale pubblica e locale e piani di edilizia economico-popolare	Ristrutturazione edilizia (cosiddetta "pesante") - Autorizzazione PdC / silenzio-assenso ai sensi dell'art. 142 della LR 65/2014 e SCIA alternativa alla autorizzazione	C) Autorizzazione o concessione e provvedimenti ampliativi della sfera giuridica dei destinatari privi di effetto economico diretto ed immediato per il destinatario	Edilizia Privata
Processo primario	Servizi istituzionali, generali e di gestione	Assetto del territorio ed edilizia abitativa: Edilizia residenziale pubblica e locale e piani di edilizia economico-popolare	Nuova costruzione di un manufatto edilizio - Autorizzazione (PdC)/silenzio-assenso ai sensi dell'art.142 della LR 65/2014 e SCIA alternativa alla autorizzazione	C) Autorizzazione o concessione e provvedimenti ampliativi della sfera giuridica dei destinatari privi di effetto economico diretto ed immediato per il destinatario	Edilizia Privata
Processo primario	Servizi istituzionali, generali e di gestione	Assetto del territorio ed edilizia abitativa: Edilizia residenziale pubblica e locale e piani di edilizia economico-popolare	Nuova costruzione In esecuzione di strumento urbanistico attuativo - SCIA alternativa alla autorizzazione (PdC)	C) Autorizzazione o concessione e provvedimenti ampliativi della sfera giuridica dei destinatari privi di effetto economico diretto ed immediato per il destinatario	Edilizia Privata
Processo primario	Servizi istituzionali, generali e di gestione	Assetto del territorio ed edilizia abitativa: Edilizia residenziale pubblica e locale e piani di edilizia economico-popolare	Ampliamento fuori sagoma - Autorizzazione PdC /silenzio-assenso ai sensi dell'art.142 della LR 65/2014	C) Autorizzazione o concessione e provvedimenti ampliativi della sfera giuridica dei destinatari privi di effetto economico diretto ed immediato per il destinatario	Edilizia Privata
Processo primario	Servizi istituzionali, generali e di gestione	Assetto del territorio ed edilizia abitativa: Edilizia residenziale pubblica e locale e piani di edilizia economico-popolare	Interventi di urbanizzazione primaria e secondaria -	C) Autorizzazione o concessione e provvedimenti	Edilizia Privata

	gestione	residenziale pubblica e locale e piani di edilizia economico-popolare	Autorizzazione (PdC) /silenzio-assenso ai sensi dell'art. 142 della LR 65/2014	ampliativi della sfera giuridica dei destinatari privi di effetto economico diretto ed immediato per il destinatario	
Processo primario	Assetto del territorio ed edilizia abitativa	Assetto del territorio ed edilizia abitativa: Edilizia residenziale pubblica e locale e piani di edilizia economico-popolare	Realizzazione di infrastrutture e impianti - Autorizzazione (PdC) /silenzio-assenso ai sensi dell'art. 142 della LR 65/2014	C) Autorizzazione o concessione e provvedimenti ampliativi della sfera giuridica dei destinatari privi di effetto economico diretto ed immediato per il destinatario	Edilizia Privata
Processo primario	Assetto del territorio ed edilizia abitativa	Assetto del territorio ed edilizia abitativa: Edilizia residenziale pubblica e locale e piani di edilizia economico-popolare	Torri e tralici - Autorizzazione (PdC) / silenzio-assenso ai sensi dell'art.142 della LR 65/2014	C) Autorizzazione o concessione e provvedimenti ampliativi della sfera giuridica dei destinatari privi di effetto economico diretto ed immediato per il destinatario	Edilizia Privata
Processo primario	Assetto del territorio ed edilizia abitativa	Assetto del territorio ed edilizia abitativa: Edilizia residenziale pubblica e locale e piani di edilizia economico-popolare	Manufatti leggeri utilizzati come abitazione o luogo di lavoro o magazzini o depositi- Autorizzazione (PdC) / silenzio-assenso ai sensi dell'art. 142 della LR 65/2014	C) Autorizzazione o concessione e provvedimenti ampliativi della sfera giuridica dei destinatari privi di effetto economico diretto ed immediato per il destinatario	Edilizia Privata
Processo primario	Assetto del territorio ed edilizia abitativa	Assetto del territorio ed edilizia abitativa: Edilizia residenziale pubblica e locale e piani di edilizia economico-popolare	Manufatti leggeri in strutture ricettive - Attivita' edilizia libera	F) Controlli, verifiche, ispezioni e sanzioni	Edilizia Privata
Processo primario	Assetto del territorio ed edilizia abitativa	Assetto del territorio ed edilizia abitativa: Edilizia residenziale pubblica e locale e piani di edilizia economico-popolare	Realizzazione di pertinenze - Autorizzazione (PdC) /silenzio-assenso ai sensi dell'art.142 della LR 65/2014	C) Autorizzazione o concessione e provvedimenti ampliativi della sfera giuridica dei destinatari privi di effetto economico diretto ed immediato per il destinatario	Edilizia Privata
Processo primario	Assetto del territorio ed edilizia abitativa	Assetto del territorio ed edilizia abitativa: Edilizia residenziale	Depositi e impianti all'aperto - Autorizzazione (PdC) /silenzio-	C) Autorizzazione o concessione e provvedimenti ampliativi della sfera	Edilizia Privata

		pubblica e locale e piani di edilizia economico-popolare	assenso ai sensi dell'art. 142 della LR 65/2014	giuridica dei destinatari privi di effetto economico diretto ed immediato per il destinatario	
Processo primario	Assetto del territorio ed edilizia abitativa	Assetto del territorio ed edilizia abitativa: Edilizia residenziale pubblica e locale e piani di edilizia economico-popolare	Nuova costruzione (clausola residuale) - Autorizzazione (PdC) /silenzio-assenso ai sensi dell'art. 142 della LR 65/2014	C) Autorizzazione o concessione e provvedimenti ampliativi della sfera giuridica dei destinatari privi di effetto economico diretto ed immediato per il destinatario	Edilizia Privata
Processo primario	Assetto del territorio ed edilizia abitativa	Assetto del territorio ed edilizia abitativa: Urbanistica e assetto del territorio	Ristrutturazione urbanistica - Autorizzazione (PdC) /silenzio-assenso ai sensi dell'art. 142 della LR 65/2014 20- del d.p.r. 380/2001	C) Autorizzazione o concessione e provvedimenti ampliativi della sfera giuridica dei destinatari privi di effetto economico diretto ed immediato per il destinatario	Edilizia Privata
Processo primario	Assetto del territorio ed edilizia abitativa	Assetto del territorio ed edilizia abitativa: Edilizia residenziale pubblica e locale e piani di edilizia economico-popolare	Eliminazione delle barriere architettoniche - attivita' edilizia libera	C) Autorizzazione o concessione e provvedimenti ampliativi della sfera giuridica dei destinatari privi di effetto economico diretto ed immediato per il destinatario	Edilizia Privata
Processo primario	Assetto del territorio ed edilizia abitativa	Assetto del territorio ed edilizia abitativa: Edilizia residenziale pubblica e locale e piani di edilizia economico-popolare	Movimenti di terra - Attivita' edilizia libera	C) Autorizzazione o concessione e provvedimenti ampliativi della sfera giuridica dei destinatari privi di effetto economico diretto ed immediato per il destinatario	Edilizia Privata
Processo primario	Assetto del territorio ed edilizia abitativa	Assetto del territorio ed edilizia abitativa: Edilizia residenziale pubblica e locale e piani di edilizia economico-popolare	Serre mobili stagionali - Attivita' edilizia libera	C) Autorizzazione o concessione e provvedimenti ampliativi della sfera giuridica dei destinatari privi di effetto economico diretto ed immediato per il destinatario	Edilizia Privata
Processo primario	Assetto del territorio ed edilizia abitativa	Assetto del territorio ed edilizia abitativa: Edilizia residenziale pubblica e locale e piani di edilizia economico-popolare	Opere contingenti e temporanee - Comunicazione (CIL)	C) Autorizzazione o concessione e provvedimenti ampliativi della sfera giuridica dei destinatari privi di effetto economico diretto ed immediato	Edilizia Privata

				per il destinatario	
Processo primario	Assetto del territorio ed edilizia abitativa	Assetto del territorio ed edilizia abitativa: Edilizia residenziale pubblica e locale e piani di edilizia economico-popolare	Pavimentazione di aree per iniziali - Attivita' edilizia libera	C) Autorizzazione o concessione e provvedimenti ampliativi della sfera giuridica dei destinatari privi di effetto economico diretto ed immediato per il destinatario	Edilizia Privata
Processo primario	Assetto del territorio ed edilizia abitativa	Assetto del territorio ed edilizia abitativa: Edilizia residenziale pubblica e locale e piani di edilizia economico-popolare	Pannelli fotovoltaici a servizio degli edifici - Attivita' edilizia libera	C) Autorizzazione o concessione e provvedimenti ampliativi della sfera giuridica dei destinatari privi di effetto economico diretto ed immediato per il destinatario	Edilizia Privata
Processo primario	Assetto del territorio ed edilizia abitativa	Assetto del territorio ed edilizia abitativa: Edilizia residenziale pubblica e locale e piani di edilizia economico-popolare	Aree ludiche ed elementi di arredo alle aree di pertinenza - attivita' edilizia libera	C) Autorizzazione o concessione e provvedimenti ampliativi della sfera giuridica dei destinatari privi di effetto economico diretto ed immediato per il destinatario	Edilizia Privata
Processo primario	Assetto del territorio ed edilizia abitativa	Assetto del territorio ed edilizia abitativa: Edilizia residenziale pubblica e locale e piani di edilizia economico-popolare	Varianti in corso d'opera che non presentano i caratteri delle variazioni essenziali - SCIA	C) Autorizzazione o concessione e provvedimenti ampliativi della sfera giuridica dei destinatari privi di effetto economico diretto ed immediato per il destinatario	Edilizia Privata
Processo primario	Assetto del territorio ed edilizia abitativa	Assetto del territorio ed edilizia abitativa: Edilizia residenziale pubblica e locale e piani di edilizia economico-popolare	Varianti in corso d'opera a permessi di costruire che presentano i caratteri delle variazioni essenziali - Autorizzazione (PdC) /silenzio assenso art. 142 della LR 65/2014	C) Autorizzazione o concessione e provvedimenti ampliativi della sfera giuridica dei destinatari privi di effetto economico diretto ed immediato per il destinatario	Edilizia Privata
Processo primario	Assetto del territorio ed edilizia abitativa	Assetto del territorio ed edilizia abitativa: Edilizia residenziale pubblica e locale e piani di edilizia economico-popolare	Varianti a permessi di costruire comportanti modifica della sagoma nel centro storico - Autorizzazione (PdC) / silenzio-assenso ai sensi dell'art. 142 della	C) Autorizzazione o concessione e provvedimenti ampliativi della sfera giuridica dei destinatari privi di effetto economico diretto ed immediato per il destinatario	Edilizia Privata

			LR 65/2014		
Processo primario	Assetto del territorio ed edilizia abitativa	Assetto del territorio ed edilizia abitativa: Edilizia residenziale pubblica e locale e piani di edilizia economico-popolare	Mutamento di destinazione d'uso avente rilevanza urbanistica - Autorizzazione (PdC)/ silenzio-assenso dell'art. 142 della LR 65/2014	C) Autorizzazione o concessione e provvedimenti ampliativi della sfera giuridica dei destinatari privi di effetto economico diretto ed immediato per il destinatario	Edilizia Privata
Processo primario	Assetto del territorio ed edilizia abitativa	Assetto del territorio ed edilizia abitativa: Edilizia residenziale pubblica e locale e piani di edilizia economico-popolare	Interventi edilizi riconducibili alla tabella di cui all'allegato I del d.p.r. 151/2011, cat. B e C (attività soggette a controllo di prevenzione incendi) Autorizzazione Comando Vigili del Fuoco	C) Autorizzazione o concessione e provvedimenti ampliativi della sfera giuridica dei destinatari privi di effetto economico diretto ed immediato per il destinatario	Edilizia Privata
Processo primario	Assetto del territorio ed edilizia abitativa	Assetto del territorio ed edilizia abitativa: Edilizia residenziale pubblica e locale e piani di edilizia economico-popolare	Attività di utilizzo terre e rocce da scavo come sottoprodotti che provengono da opere soggette a VIA o AIA. Autorizzazione più autorizzazione (PdC)/silenzio assenso dopo 90 giorni	C) Autorizzazione o concessione e provvedimenti ampliativi della sfera giuridica dei destinatari privi di effetto economico diretto ed immediato per il destinatario	Edilizia Privata
Processo primario	Assetto del territorio ed edilizia abitativa	Assetto del territorio ed edilizia abitativa: Edilizia residenziale pubblica e locale e piani di edilizia economico-popolare	Interventi su immobili sottoposti a vincolo idrogeologico - Autorizzazione idrogeologica della Regione	C) Autorizzazione o concessione e provvedimenti ampliativi della sfera giuridica dei destinatari privi di effetto economico diretto ed immediato per il destinatario	Edilizia Privata
Processo primario	Assetto del territorio ed edilizia abitativa	Assetto del territorio ed edilizia abitativa: Edilizia residenziale pubblica e locale e piani di edilizia economico-popolare	interventi su immobili in area sottoposta a tutela (fasce di rispetto dei corpi idrici) - Autorizzazione idraulica Regionale	C) Autorizzazione o concessione e provvedimenti ampliativi della sfera giuridica dei destinatari privi di effetto economico diretto ed immediato per il destinatario	Edilizia Privata

Processo primario	Assetto del territorio ed edilizia abitativa	Assetto del territorio ed edilizia abitativa: Edilizia residenziale pubblica e locale e piani di edilizia economico-popolare	Costruzioni o opere in prossimità della linea doganale in mare territoriale - Autorizzazione doganale	C) Autorizzazione o concessione e provvedimenti ampliativi della sfera giuridica dei destinatari privi di effetto economico diretto ed immediato per il destinatario	Edilizia Privata
Processo primario	Assetto del territorio ed edilizia abitativa	Assetto del territorio ed edilizia abitativa: Edilizia residenziale pubblica e locale e piani di edilizia economico-popolare	Nuovi impianti ed infrastrutture adibiti ad attività produttive, sportive e ricreative e postazioni di servizi commerciali polifunzionali - a) comunicazione (Se non si superano le soglie della zonizzazione comunale), b) (autorizzazione in caso di emissioni superiori ai limiti della zonizzazione).	C) Autorizzazione o concessione e provvedimenti ampliativi della sfera giuridica dei destinatari privi di effetto economico diretto ed immediato per il destinatario	Edilizia Privata
Processo primario	Assetto del territorio ed edilizia abitativa	Assetto del territorio ed edilizia abitativa: Edilizia residenziale pubblica e locale e piani di edilizia economico-popolare	Realizzazione di opere in conglomerato cementizio e armato normale, precompresso e a struttura metallica – Deposito Genio Civile	C) Autorizzazione o concessione e provvedimenti ampliativi della sfera giuridica dei destinatari privi di effetto economico diretto ed immediato per il destinatario	Edilizia Privata
Processo primario	Assetto del territorio ed edilizia abitativa	Assetto del territorio ed edilizia abitativa: Edilizia residenziale pubblica e locale e piani di edilizia economico-popolare	Cantieri in cui operano più imprese esecutrici oppure un'unica impresa la cui entità presunta di lavoro non sia inferiore a duecento uomini-giorno	C) Autorizzazione o concessione e provvedimenti ampliativi della sfera giuridica dei destinatari privi di effetto economico diretto ed immediato per il destinatario	Edilizia Privata
Processo primario	Assetto del territorio ed edilizia abitativa	Assetto del territorio ed edilizia abitativa: Edilizia residenziale pubblica e locale e piani di edilizia economico-popolare	Interventi edilizi riconducibili alla tabella di cui all'allegato I del d.p.r. n. 151/2011, categorie B e C	C) Autorizzazione o concessione e provvedimenti ampliativi della sfera giuridica dei destinatari privi di effetto economico diretto ed immediato	Edilizia Privata

				per il destinatario	
Processo primario	Assetto del territorio ed edilizia abitativa	Assetto del territorio ed edilizia abitativa: Edilizia residenziale pubblica e locale e piani di edilizia economico-popolare	Attività di utilizzo terre e rocce da scavo come sottoprodotti che provengono da opere soggette a VIA o AIA. silenzio assenso dopo 90 giorni	V) Titoli abilitativi edilizi	Edilizia Privata
Processo primario	Assetto del territorio ed edilizia abitativa	Assetto del territorio ed edilizia abitativa: Edilizia residenziale pubblica e locale e piani di edilizia economico-popolare	interventi edilizi che alterano lo stato dei luoghi o l'aspetto esteriore degli edifici e che ricadono in zona sottoposta a tutela paesaggistica — Autorizzazione paesaggistica	C) Autorizzazione o concessione e provvedimenti ampliativi della sfera giuridica dei destinatari privi di effetto economico diretto ed immediato per il destinatario	Edilizia Privata
Processo primario	Assetto del territorio ed edilizia abitativa	Assetto del territorio ed edilizia abitativa: Edilizia residenziale pubblica e locale e piani di edilizia economico-popolare	Interventi da realizzare in aree naturali protette – Verifica interferenza	C) Autorizzazione o concessione e provvedimenti ampliativi della sfera giuridica dei destinatari privi di effetto economico diretto ed immediato per il destinatario	Edilizia Privata
Processo primario	Assetto del territorio ed edilizia abitativa	Assetto del territorio ed edilizia abitativa: Edilizia residenziale pubblica e locale e piani di edilizia economico-popolare	Realizzazione di opere in conglomerato cementizio e armato normale, precompresso e a struttura metallica – Deposito Genio Civile	C) Autorizzazione o concessione e provvedimenti ampliativi della sfera giuridica dei destinatari privi di effetto economico diretto ed immediato per il destinatario	Edilizia Privata
Processo primario	Assetto del territorio ed edilizia abitativa	Assetto del territorio ed edilizia abitativa: Edilizia residenziale pubblica e locale e piani di edilizia economico-popolare	Cantieri in cui operano più imprese esecutrici oppure un'unica impresa la cui entità presunta di lavoro non sia inferiore a duecento uomini-giorno – Comunicazione	C) Autorizzazione o concessione e provvedimenti ampliativi della sfera giuridica dei destinatari privi di effetto economico diretto ed immediato per il destinatario	Edilizia Privata
Processo primario	Servizi istituzionali, generali e di	Servizi istituzionali, generali e di	Trasformazione diritto di superficie	D) Concessione ed erogazione sovvenzioni,	Edilizia Privata

	gestione	gestione: Gestione economica, finanziaria, programmazione e provveditorato	in diritto di proprietà aree ERP	contributi, sussidi, ausili finanziari, vantaggi economici	

La rilevanza del processo, ai fini del RISK MANAGEMENT, e' subordinata all'accertamento della presenza del RISCHIO DI CORRUZIONE. Si ha rischio di corruzione quando il potere conferito puo', anche solo astrattamente, essere esercitato con abuso, da parte dei soggetti a cui e' affidato, al fine di ottenere vantaggi privati per se' o altri soggetti particolari. Il RISCHIO e' collegato ad un malfunzionamento dell'amministrazione a causa dell'uso a fini privati delle funzioni attribuite. L'ANALISI, che e' la prima fase del RISK MANAGEMENT, e che viene effettuata con la MAPPATURA, mediante scomposizione del processo in fasi e azioni, e' finalizzata all'accertamento della presenza o meno del rischio. Se l'ANALISI fa emergere un profilo di rischio, anche solo teorico, nella gestione di una o più azioni di questo processo, seguono, con riferimento alle medesime azioni, le fasi della VALUTAZIONE (intesa come identificazione e ponderazione del rischio) e dal TRATTAMENTO del rischio mediante applicazione di adeguate misure di prevenzione, secondo quanto prescritto sistema di RISK MANAGEMENT come delineato dall'ANAC.

Comune di Palaia

Servizio Urbanistica, Cimiteri, Verde pubblico: Responsabile **M. Borsacchi**

PTPCT 2022/2024

Descrizione UFFICIO:

L'Ufficio si occupa della manutenzione ordinaria e straordinaria del patrimonio comunale relativo ai cimiteri e verde pubblico, dell'adeguamento alle norme di sicurezza degli impianti tecnologici, dell'abbattimento delle barriere architettoniche; della gestione dell'arredo urbano.

MAPPATURA MACROPROCESSI

Processi di supporto/processi primari	Funzioni istituzionali	MACRO PROCESSO	PROCESSI	Area di rischio	Ufficio
Processo primario	Assetto del territorio ed edilizia abitativa	Assetto del territorio ed edilizia abitativa: Urbanistica e assetto del territorio	Piano delle manutenzioni	B) Affidamento di lavori, servizi e forniture - Scelta del contraente e contratti pubblici	Manutenzioni
Processo di supporto	Assetto del territorio ed edilizia abitativa	Assetto del territorio ed edilizia abitativa: Urbanistica e assetto del territorio	Sopralluogo	F) Controlli, verifiche, ispezioni e sanzioni	Manutenzioni
Processo primario	Assetto del territorio ed edilizia abitativa	Assetto del territorio ed edilizia abitativa: Urbanistica e assetto del territorio	Intervento sul bene - Manutenzione ordinaria	F) Controlli, verifiche, ispezioni e sanzioni	Manutenzioni
Processo di supporto	Assetto del territorio ed edilizia abitativa	Assetto del territorio ed edilizia abitativa: Urbanistica e assetto del territorio	Manutenzione mezzi	B) Affidamento di lavori, servizi e forniture - Scelta del contraente e contratti pubblici	Manutenzioni
Processo di supporto	Assetto del territorio ed edilizia abitativa	Assetto del territorio ed edilizia abitativa: Urbanistica e assetto del territorio	Gestione squadre operative	F) Controlli, verifiche, ispezioni e sanzioni	Manutenzioni
Processo primario	Assetto del territorio ed	Assetto del	Gestione scorte	E) Gestione delle entrate, delle spese	Manutenzioni

	edilizia abitativa	territorio ed edilizia abitativa: Urbanistica e assetto del territorio	pezzi di ricambio ed attrezzature	e del patrimonio	
Processo primario	Servizi istituzionali, generali e di gestione	Servizi istituzionali, generali e di gestione: Gestione economica, finanziaria, programmazione e provveditorato	Fornitura vestiario e calzature personale	B) Affidamento di lavori, servizi e forniture - Scelta del contraente e contratti pubblici	Approvvigionamenti

La rilevanza del processo, ai fini del RISK MANAGEMENT, e' subordinata all'accertamento della presenza del RISCHIO DI CORRUZIONE. Si ha rischio di corruzione quando il potere conferito puo', anche solo astrattamente, essere esercitato con abuso, da parte dei soggetti a cui e' affidato, al fine di ottenere vantaggi privati per se' o altri soggetti particolari. Il RISCHIO e' collegato ad un malfunzionamento dell'amministrazione a causa dell'uso a fini privati delle funzioni attribuite. L'ANALISI, che e' la prima fase del RISK MANAGEMENT, e che viene effettuata con la MAPPATURA, mediante scomposizione del processo in fasi e azioni, e' finalizzata all'accertamento della presenza o meno del rischio. Se l'ANALISI fa emergere un profilo di rischio, anche solo teorico, nella gestione di una o più azioni di questo processo, seguono, con riferimento alle medesime azioni, le fasi della VALUTAZIONE (intesa come identificazione e ponderazione del rischio) e dal TRATTAMENTO del rischio mediante applicazione di adeguate misure di prevenzione, secondo quanto prescritto sistema di RISK MANAGEMENT come delineato dall'ANAC.

Comune Palaia

Servizio Urbanistica, Cimiteri, Verde pubblico: Responsabile **M. Borsacchi**

PTPCT 2022/2024

Descrizione UFFICIO:

L'Ufficio urbanistica si occupa della predisposizione e dell'istruttoria di tutti gli strumenti di pianificazione urbanistica ed in particolare del Piano di Assetto del Territorio (PAT) approvato e del Piano degli Interventi (PI); attività informativa in materia dei piani sovracomunali.

Le competenze principali consistono nell'esame e nel controllo/gestione dei progetti di trasformazione edilizia del territorio, per l'esecuzione dei quali occorre presentare domanda di permesso di costruire CILA.

MAPPATURA MACROPROCESSI

Processi di supporto/processi primari	Funzioni istituzionali	MACRO PROCESSO	PROCESSI	Area di rischio	Ufficio
Processo primario	Assetto del territorio ed edilizia abitativa	Assetto del territorio ed edilizia abitativa: Urbanistica e assetto del territorio	Piano regolatore generale - Piano di governo del territorio	L) Pianificazione urbanistica	Urbanistica
Processo primario	Assetto del territorio ed edilizia abitativa	Assetto del territorio ed edilizia abitativa: Edilizia residenziale pubblica e locale e piani di edilizia economico-popolare	Variante semplificata al Piano regolatore	L) Pianificazione urbanistica	Urbanistica
Processo primario	Assetto del territorio ed edilizia abitativa	Assetto del territorio ed edilizia abitativa: Urbanistica e assetto del territorio	Piani urbanistici attuativi ad iniziativa privata	L) Pianificazione urbanistica	Urbanistica
Processo primario	Assetto del territorio ed edilizia abitativa	Assetto del territorio ed edilizia abitativa: Urbanistica e assetto del territorio	Piano insediamenti produttivi - PIP	L) Pianificazione urbanistica	Urbanistica
Processo primario	Assetto del territorio ed edilizia abitativa	Assetto del territorio ed edilizia abitativa: Edilizia residenziale pubblica e locale e piani di edilizia economico-popolare	Piano edilizia economica popolare - PEEP	L) Pianificazione urbanistica	Urbanistica
Processo primario	Assetto del	Assetto del territorio ed edilizia abitativa:	Piano particolareggiato P.P. di	L) Pianificazione urbanistica	Urbanistica

	territorio ed edilizia abitativa	Urbanistica e assetto del territorio	iniziativa privata		
Processo primario	Assetto del territorio ed edilizia abitativa	Assetto del territorio ed edilizia abitativa: Urbanistica e assetto del territorio	Piano di lottizzazione - P.L.	L) Pianificazione urbanistica	Urbanistica
Processo primario	Assetto del territorio ed edilizia abitativa	Assetto del territorio ed edilizia abitativa: Urbanistica e assetto del territorio	Piano di lottizzazione d'ufficio - P.L.U.	L) Pianificazione urbanistica	Urbanistica
Processo primario	Assetto del territorio ed edilizia abitativa	Assetto del territorio ed edilizia abitativa: Urbanistica e assetto del territorio	Assegnazione di aree per l'edilizia residenziale pubblica	D) Concessione ed erogazione sovvenzioni, contributi, sussidi, ausili finanziari, vantaggi economici	Urbanistica
Processo primario	Assetto del territorio ed edilizia abitativa	Assetto del territorio ed edilizia abitativa: Edilizia residenziale pubblica e locale e piani di edilizia economico-popolare	Manutenzione straordinaria (leggera) - CILA	F) Controlli, verifiche, ispezioni e sanzioni	Urbanistica
Processo primario	Assetto del territorio ed edilizia abitativa	Assetto del territorio ed edilizia abitativa: Edilizia residenziale pubblica e locale e piani di edilizia economico-popolare	Restauro e risanamento conservativo (leggero) - CILA	F) Controlli, verifiche, ispezioni e sanzioni	Urbanistica
Processo primario	Assetto del territorio ed edilizia abitativa	Assetto del territorio ed edilizia abitativa: Edilizia residenziale pubblica e locale e piani di edilizia economico-popolare	Eliminazione delle barriere architettoniche (pesanti) - CILA	C) Autorizzazione o concessione e provvedimenti ampliativi della sfera giuridica dei destinatari privi di effetto economico diretto ed immediato per il destinatario	Urbanistica
Processo primario	Assetto del territorio ed edilizia abitativa	Assetto del territorio ed edilizia abitativa: Edilizia residenziale pubblica e locale e piani di edilizia economico-popolare	CILA (Clausola residuale)	V) Titoli abilitativi edilizi	Urbanistica
Processo primario	Assetto del territorio ed edilizia abitativa	Assetto del territorio ed edilizia abitativa: Edilizia residenziale pubblica e locale e piani di edilizia economico-popolare	Attività di ricerca nel sottosuolo in aree interne al centro edificato - CILA	V) Titoli abilitativi edilizi	Urbanistica
Processo primario	Assetto del territorio ed edilizia	Assetto del territorio ed edilizia abitativa: Edilizia residenziale pubblica e locale e	Movimenti di terra non inerenti l'attività agricola	F) Controlli, verifiche, ispezioni e sanzioni	Urbanistica

	abitativa	piani di edilizia economico-popolare	- CILA		
Processo primario	Assetto del territorio ed edilizia abitativa	Assetto del territorio ed edilizia abitativa: Edilizia residenziale pubblica e locale e piani di edilizia economico-popolare	Serre mobili stagionali (con strutture in muratura) - CILA	F) Controlli, verifiche, ispezioni e sanzioni	Urbanistica
Processo primario	Assetto del territorio ed edilizia abitativa	Assetto del territorio ed edilizia abitativa: Edilizia residenziale pubblica e locale e piani di edilizia economico-popolare	Realizzazione di pertinenze minori - CILA	F) Controlli, verifiche, ispezioni e sanzioni	Urbanistica
Processo primario	Assetto del territorio ed edilizia abitativa	Assetto del territorio ed edilizia abitativa: Edilizia residenziale pubblica e locale e piani di edilizia economico-popolare	Varianti in corso d'opera a permessi di costruire - CILA	C) Autorizzazione o concessione e provvedimenti ampliativi della sfera giuridica dei destinatari privi di effetto economico diretto ed immediato per il destinatario	Urbanistica
Processo primario	Assetto del territorio ed edilizia abitativa	Assetto del territorio ed edilizia abitativa: Edilizia residenziale pubblica e locale e piani di edilizia economico-popolare	Interventi edilizi che alterano lo stato dei luoghi o l'aspetto esteriore degli edifici e che ricadono in zona sottoposta a tutela paesaggistica - Autorizzazione paesaggistica	C) Autorizzazione o concessione e provvedimenti ampliativi della sfera giuridica dei destinatari privi di effetto economico diretto ed immediato per il destinatario	Urbanistica
Processo primario	Assetto del territorio ed edilizia abitativa	Assetto del territorio ed edilizia abitativa: Edilizia residenziale pubblica e locale e piani di edilizia economico-popolare	Interventi che rientrano fra gli interventi di lieve entita' elencati nell'elenco dell'Allegato I al D.p.r. n. 31/2017, ricadenti in zone sottoposte a tutela paesaggistica, e che alterano lo stato dei luoghi o l'aspetto esteriore degli edifici - Autorizzazione	C) Autorizzazione o concessione e provvedimenti ampliativi della sfera giuridica dei destinatari privi di effetto economico diretto ed immediato per il destinatario	Urbanistica

			paesaggistica		
Processo primario	Assetto del territorio ed edilizia abitativa	Assetto del territorio ed edilizia abitativa: Edilizia residenziale pubblica e locale e piani di edilizia economico-popolare	Interventi aventi ad oggetto l'esecuzione di opere e lavori di qualunque genere su beni culturali - Autorizzazione soprintendenza	C) Autorizzazione o concessione e provvedimenti ampliativi della sfera giuridica dei destinatari privi di effetto economico diretto ed immediato per il destinatario	Urbanistica
Processo primario	Assetto del territorio ed edilizia abitativa	Assetto del territorio ed edilizia abitativa: Edilizia residenziale pubblica e locale e piani di edilizia economico-popolare	Interventi nelle zone appartenenti alla rete Natura 2000 – Verifica di incidenza	V) Titoli abilitativi edilizi	Urbanistica
Processo primario	Assetto del territorio ed edilizia abitativa	Assetto del territorio ed edilizia abitativa: Edilizia residenziale pubblica e locale e piani di edilizia economico-popolare	interventi edilizi che alterano lo stato dei luoghi o l'aspetto esteriore degli edifici e che ricadono in zona sottoposta a tutela paesaggistica –Autorizzazione pasaggistica	C) Autorizzazione o concessione e provvedimenti ampliativi della sfera giuridica dei destinatari privi di effetto economico diretto ed immediato per il destinatario	Urbanistica
Processo primario	Assetto del territorio ed edilizia abitativa	Assetto del territorio ed edilizia abitativa: Edilizia residenziale pubblica e locale e piani di edilizia economico-popolare	Interventi da realizzare in aree naturali protette – Verifica interferenza	C) Autorizzazione o concessione e provvedimenti ampliativi della sfera giuridica dei destinatari privi di effetto economico diretto ed immediato per il destinatario	Urbanistica
Processo primario	Assetto del territorio ed edilizia abitativa	Assetto del territorio ed edilizia abitativa: Urbanistica e assetto del territorio	Autorizzazione paesaggistica semplificata	F) Controlli, verifiche, ispezioni e sanzioni	Urbanistica

La rilevanza del processo, ai fini del RISK MANAGEMENT, e' subordinata all'accertamento della presenza del RISCHIO DI CORRUZIONE. Si ha rischio di corruzione quando il potere conferito puo', anche solo astrattamente, essere esercitato con abuso, da parte dei soggetti a cui e' affidato, al fine di ottenere vantaggi privati per se' o altri soggetti particolari. Il RISCHIO e' collegato ad un malfunzionamento dell'amministrazione a causa dell'uso a fini privati delle funzioni attribuite. L'ANALISI, che e' la prima fase del RISK MANAGEMENT, e che viene effettuata con la MAPPATURA, mediante scomposizione del processo in fasi e azioni, e' finalizzata all'accertamento della presenza o meno del rischio. Se l'ANALISI fa emergere un profilo di rischio, anche solo teorico, nella gestione di una o più azioni di questo processo, seguono, con riferimento alle medesime azioni, le fasi della VALUTAZIONE (intesa come identificazione e ponderazione del rischio) e dal TRATTAMENTO del rischio mediante applicazione di adeguate misure di prevenzione, secondo quanto prescritto sistema di RISK MANAGEMENT come delineato dall'ANAC.

Comune di Palaia

Servizio LL.PP., ambiente, Prot. Civile, sicurezza lavoro, patrimonio
Responsabile **Michele Ponticelli**

PTPCT 2022/2024

Descrizione UFFICIO:

L'Ufficio si occupa della manutenzione ordinaria e straordinari del patrimonio comunale (scuole, edifici, strade, ecc.), dell'adeguamento alle norme di sicurezza degli impianti tecnologici, dell'abbattimento delle barriere architettoniche; della gestione illuminazione pubblica, pulizia strade, sgombero neve, spargimento sale antighiaccio.

MAPPATURA MACROPROCESSI

Processi di supporto/processi primari	Funzioni istituzionali	MACRO PROCESSO	PROCESSI	Area di rischio	Ufficio
Processo primario	Assetto del territorio ed edilizia abitativa	Assetto del territorio ed edilizia abitativa: Urbanistica e assetto del territorio	Autorizzazione alla manomissione dei sedimi delle vie, strade, piazze, ecc. di proprietà comunale o di uso pubblico	C) Autorizzazione o concessione e provvedimenti ampliativi della sfera giuridica dei destinatari privi di effetto economico diretto ed immediato per il destinatario	Manutenzioni
Processo primario	Assetto del territorio ed edilizia abitativa	Assetto del territorio ed edilizia abitativa: Urbanistica e assetto del territorio	Piano delle manutenzioni	B) Affidamento di lavori, servizi e forniture - Scelta del contraente e contratti pubblici	Manutenzioni
Processo di supporto	Assetto del territorio ed edilizia abitativa	Assetto del territorio ed edilizia abitativa: Urbanistica e assetto del territorio	Sopralluogo	F) Controlli, verifiche, ispezioni e sanzioni	Manutenzioni
Processo primario	Assetto del territorio ed edilizia abitativa	Assetto del territorio ed edilizia abitativa: Urbanistica e assetto del territorio	Intervento sul bene - Manutenzione ordinaria	F) Controlli, verifiche, ispezioni e sanzioni	Manutenzioni
Processo di supporto	Assetto del territorio ed edilizia abitativa	Assetto del territorio ed edilizia abitativa: Urbanistica e	Assistenza e manutenzione in occasione di	F) Controlli, verifiche, ispezioni e sanzioni	Manutenzioni

		assetto del territorio	manifestazioni		
Processo di supporto	Assetto del territorio ed edilizia abitativa	Assetto del territorio ed edilizia abitativa: Urbanistica e assetto del territorio	Manutenzione mezzi	B) Affidamento di lavori, servizi e forniture - Scelta del contraente e contratti pubblici	Manutenzioni
Processo di supporto	Assetto del territorio ed edilizia abitativa	Assetto del territorio ed edilizia abitativa: Urbanistica e assetto del territorio	Assistenza e manutenzione per seggi elettorali	B) Affidamento di lavori, servizi e forniture - Scelta del contraente e contratti pubblici	Manutenzioni
Processo di supporto	Assetto del territorio ed edilizia abitativa	Assetto del territorio ed edilizia abitativa: Urbanistica e assetto del territorio	Manutenzione impianti di riscaldamento - raffreddamento	B) Affidamento di lavori, servizi e forniture - Scelta del contraente e contratti pubblici	Manutenzioni
Processo di supporto	Assetto del territorio ed edilizia abitativa	Assetto del territorio ed edilizia abitativa: Edilizia residenziale pubblica e locale e piani di edilizia economico-popolare	Gestione magazzino	E) Gestione delle entrate, delle spese e del patrimonio	Manutenzioni
Processo di supporto	Assetto del territorio ed edilizia abitativa	Assetto del territorio ed edilizia abitativa: Urbanistica e assetto del territorio	Gestione squadre operative	F) Controlli, verifiche, ispezioni e sanzioni	Manutenzioni
Processo primario	Assetto del territorio ed edilizia abitativa	Assetto del territorio ed edilizia abitativa: Urbanistica e assetto del territorio	Gestione scorte pezzi di ricambio ed attrezzature	E) Gestione delle entrate, delle spese e del patrimonio	Manutenzioni
Processo primario	Servizi istituzionali, generali e di gestione	Servizi istituzionali, generali e di gestione: Gestione economica, finanziaria, programmazione e provveditorato	Fornitura vestiario e calzature personale	B) Affidamento di lavori, servizi e forniture - Scelta del contraente e contratti pubblici	Approvvigionamenti
Processo primario	Servizi istituzionali, generali e di gestione	Servizi istituzionali, generali e di gestione:	Vendita beni patrimonio disponibile mediante asta pubblica	B) Affidamento di lavori, servizi e forniture - Scelta del contraente e contratti pubblici	Patrimonio

		Gestione economica, finanziaria, programmazione e provveditorato			
Processo primario	Servizi istituzionali, generali e di gestione	Servizi istituzionali, generali e di gestione: Gestione economica, finanziaria, programmazione e provveditorato	Gestione canoni demaniali	E) Gestione delle entrate, delle spese e del patrimonio	Patrimonio
Processo primario	Servizi istituzionali, generali e di gestione	Servizi istituzionali, generali e di gestione: Gestione economica, finanziaria, programmazione e provveditorato	Procedure di accatastamento immobili	P) Gestione dati e informazioni, e tutela della privacy	Patrimonio
Processo primario	Servizi istituzionali, generali e di gestione	Assetto del territorio ed edilizia abitativa: Edilizia residenziale pubblica e locale e piani di edilizia economico-popolare	Locazione immobili urbani	E) Gestione delle entrate, delle spese e del patrimonio	Patrimonio
Processo primario	Servizi istituzionali, generali e di gestione	Assetto del territorio ed edilizia abitativa: Edilizia residenziale pubblica e locale e piani di edilizia economico-popolare	Pareri congruita' canoni locazioni passive	E) Gestione delle entrate, delle spese e del patrimonio	Patrimonio
Processo primario	Servizi istituzionali, generali e di gestione	Servizi istituzionali, generali e di gestione: Gestione dei beni demaniali e patrimoniali	Custodia e sorveglianza immobili	E) Gestione delle entrate, delle spese e del patrimonio	Patrimonio

La rilevanza del processo, ai fini del RISK MANAGEMENT, e' subordinata all'accertamento della presenza del RISCHIO DI CORRUZIONE. Si ha rischio di corruzione quando il potere conferito puo', anche solo astrattamente, essere esercitato con abuso, da parte dei soggetti a cui e' affidato, al fine di ottenere vantaggi privati per se' o altri soggetti particolari. Il RISCHIO e' collegato ad un malfunzionamento dell'amministrazione a causa dell'uso a fini privati delle funzioni attribuite. L'ANALISI, che e' la prima fase del RISK MANAGEMENT, e che viene effettuata con la MAPPATURA, mediante scomposizione del processo in fasi e azioni, e' finalizzata all'accertamento della presenza o meno del rischio. Se l'ANALISI fa emerge un profilo di rischio, anche solo teorico, nella gestione di una o più azioni di questo processo, seguono, con riferimento alle medesime azioni, le fasi della VALUTAZIONE (intesa come identificazione e ponderazione del rischio) e dal TRATTAMENTO del rischio mediante applicazione di adeguate misure di prevenzione, secondo quanto prescritto sistema di RISK MANAGEMENT come delineato dall'ANAC.

Servizio LL.PP., ambiente, Prot. Civile, sicurezza lavoro, patrimonio
Responsabile Michele Ponticelli
UFFICIO: Lavori Pubblici: Michele Ponticelli

PTPCT 2022/2024

Descrizione UFFICIO:

L'Ufficio sovrintende a tutte le opere pubbliche realizzate dall'amministrazione, mediante progettazione e direzione dei lavori (interna o affidata a professionisti esterni), coordinazione e collaudo finale, con l'esercizio di funzioni che comprendono l'edilizia scolastica, cimitero, trasporti e mobilità, viabilità, elettrodotti e fognature, eliminazione delle barriere architettoniche, nonché la programmazione ed il coordinamento delle Opere Pubbliche.

**MAPPATURA
MACROPROCESSI**

Processi di supporto/processi primari	Funzioni istituzionali	MACRO PROCESSO	PROCESSI	Area di rischio	Ufficio
Processo primario	Assetto del territorio ed edilizia abitativa	Assetto del territorio ed edilizia abitativa: Urbanistica e assetto del territorio	Piano triennale opere pubbliche	L) Pianificazione urbanistica	Opere e Lavori pubblici
Processo primario	Assetto del territorio ed edilizia abitativa	Assetto del territorio ed edilizia abitativa: Urbanistica e assetto del territorio	Variazioni al Programma triennale e all'elenco annuale	L) Pianificazione urbanistica	Opere e Lavori pubblici
Processo primario	Tutte le funzioni istituzionali	Tutti i macroprocessi	Affidamento appalto di lavori di importo pari o superiore a 40.000 euro e inferiore a 150.000 euro mediante il sistema della procedura negoziata	B) Affidamento di lavori, servizi e forniture - Scelta del contraente e contratti pubblici	Opere e Lavori pubblici
Processo primario	Assetto del territorio ed edilizia abitativa	Assetto del territorio ed edilizia abitativa: Urbanistica e assetto del territorio	Progettazione interna (preliminare, definitiva, esecutiva)	Q) Progettazione	Opere e Lavori pubblici
Processo primario	Assetto del territorio ed edilizia abitativa	Assetto del territorio ed edilizia abitativa: Urbanistica e assetto del territorio	Perizie di lavori in economia	Q) Progettazione	Opere e Lavori pubblici

Processo primario	Assetto del territorio ed edilizia abitativa	Assetto del territorio ed edilizia abitativa: Urbanistica e assetto del territorio	Affidamento progettazione a professionisti esterni	B) Affidamento di lavori, servizi e forniture - Scelta del contraente e contratti pubblici	Opere e Lavori pubblici
Processo primario	Assetto del territorio ed edilizia abitativa	Assetto del territorio ed edilizia abitativa: Urbanistica e assetto del territorio	Affidamento direzione lavori in appalto a professionisti esterni	B) Affidamento di lavori, servizi e forniture - Scelta del contraente e contratti pubblici	Opere e Lavori pubblici
Processo primario	Assetto del territorio ed edilizia abitativa	Assetto del territorio ed edilizia abitativa: Urbanistica e assetto del territorio	Direzione lavori	B) Affidamento di lavori, servizi e forniture - Scelta del contraente e contratti pubblici	Opere e Lavori pubblici
Processo primario	Assetto del territorio ed edilizia abitativa	Assetto del territorio ed edilizia abitativa: Edilizia residenziale pubblica e locale e piani di edilizia economico-popolare	Liquidazioni acconti o rata di saldo e omologa del certificato di regolare esecuzione per contratti pubblici di lavori, servizi e forniture in economia	F) Controlli, verifiche, ispezioni e sanzioni	Opere e Lavori pubblici
Processo primario	Assetto del territorio ed edilizia abitativa	Assetto del territorio ed edilizia abitativa: Urbanistica e assetto del territorio	Variante in corso d'opera lavori in appalto	B) Affidamento di lavori, servizi e forniture - Scelta del contraente e contratti pubblici	Opere e Lavori pubblici
Processo primario	Assetto del territorio ed edilizia abitativa	Assetto del territorio ed edilizia abitativa: Urbanistica e assetto del territorio	Collaudo	B) Affidamento di lavori, servizi e forniture - Scelta del contraente e contratti pubblici	Opere e Lavori pubblici
Processo primario	Assetto del territorio ed edilizia abitativa	Assetto del territorio ed edilizia abitativa: Urbanistica e assetto del territorio	Partecipazione a commissioni di collaudo	B) Affidamento di lavori, servizi e forniture - Scelta del contraente e contratti pubblici	Opere e Lavori pubblici
Processo primario	Assetto del territorio ed edilizia abitativa	Assetto del territorio ed edilizia abitativa: Urbanistica e assetto del territorio	Affidamento incarico esterno di coordinatore della sicurezza	B) Affidamento di lavori, servizi e forniture - Scelta del contraente e contratti pubblici	Opere e Lavori pubblici
Processo primario	Assetto del territorio ed edilizia abitativa	Assetto del territorio ed edilizia abitativa:	Coordinatore della sicurezza in fase di	F) Controlli, verifiche,	Opere e Lavori

	edilizia abitativa	Urbanistica e assetto del territorio	progettazione	ispezioni e sanzioni	pubblici
Processo primario	Assetto del territorio ed edilizia abitativa	Assetto del territorio ed edilizia abitativa: Urbanistica e assetto del territorio	Subappalto	B) Affidamento di lavori, servizi e forniture - Scelta del contraente e contratti pubblici	Opere e Lavori pubblici
Processo primario	Assetto del territorio ed edilizia abitativa	Assetto del territorio ed edilizia abitativa: Urbanistica e assetto del territorio	Redazione cronoprogramma	B) Affidamento di lavori, servizi e forniture - Scelta del contraente e contratti pubblici	Opere e Lavori pubblici
Processo primario	Servizi istituzionali, generali e di gestione	Servizi istituzionali, generali e di gestione: Gestione economica, finanziaria, programmazione e provveditorato	Vendita beni patrimonio disponibile mediante asta pubblica	B) Affidamento di lavori, servizi e forniture - Scelta del contraente e contratti pubblici	Patrimonio

La rilevanza del processo, ai fini del RISK MANAGEMENT, e' subordinata all'accertamento della presenza del RISCHIO DI CORRUZIONE. Si ha rischio di corruzione quando il potere conferito puo', anche solo astrattamente, essere esercitato con abuso, da parte dei soggetti a cui e' affidato, al fine di ottenere vantaggi privati per se' o altri soggetti particolari. Il RISCHIO e' collegato ad un malfunzionamento dell'amministrazione a causa dell'uso a fini privati delle funzioni attribuite. L'ANALISI, che e' la prima fase del RISK MANAGEMENT, e che viene effettuata con la MAPPATURA, mediante scomposizione del processo in fasi e azioni, e' finalizzata all'accertamento della presenza o meno del rischio. Se l'ANALISI fa emergere un profilo di rischio, anche solo teorico, nella gestione di una o più azioni di questo processo, seguono, con riferimento alle medesime azioni, le fasi della VALUTAZIONE (intesa come identificazione e ponderazione del rischio) e dal TRATTAMENTO del rischio mediante applicazione di adeguate misure di prevenzione, secondo quanto prescritto sistema di RISK MANAGEMENT come delineato dall'ANAC.

PTPCT 2022/2024

**MAPPATURA
 MACROPROCESSI**

Processi di supporto/ processi primari	Funzioni istituzionali	MACRO PROCESSO	PROCESSI	Area di rischio	Ufficio
Processo primario	Servizi istituzionali, generali e di gestione	Servizi istituzionali, generali e di gestione: Organi istituzionali	Concessione a titolo gratuito delle sale e immobili del patrimonio comunale	E) Gestione delle entrate, delle spese e del patrimonio	Patrimonio
Processo primario	Servizi istituzionali, generali e di gestione	Servizi istituzionali, generali e di gestione: Gestione economica, finanziaria, programmazione e provveditorato	Vendita beni patrimonio disponibile mediante asta pubblica	B) Affidamento di lavori, servizi e forniture - Scelta del contraente e contratti pubblici	Patrimonio
Processo primario	Servizi istituzionali, generali e di gestione	Servizi istituzionali, generali e di gestione: Gestione economica, finanziaria, programmazione e provveditorato	Procedure di accatastamento immobili	P) Gestione dati e informazioni, e tutela della privacy	Patrimonio
Processo primario	Servizi istituzionali, generali e di gestione	Servizi istituzionali, generali e di gestione: Gestione economica, finanziaria, programmazione e provveditorato	Gestione canoni demaniali	E) Gestione delle entrate, delle spese e del patrimonio	Patrimonio
Processo primario	Servizi istituzionali, generali e di gestione	Assetto del territorio ed edilizia abitativa: Edilizia residenziale pubblica e locale e piani di edilizia economico-popolare	Locazione immobili urbani	E) Gestione delle entrate, delle spese e del patrimonio	Patrimonio
Processo primario	Servizi istituzionali, generali e di gestione	Assetto del territorio ed edilizia abitativa: Edilizia residenziale pubblica e locale e piani di edilizia	Pareri congruita' canoni locazioni passive	E) Gestione delle entrate, delle spese e del patrimonio	Patrimonio

		economico-popolare			
Processo primario	Servizi istituzionali, generali e di gestione	Servizi istituzionali, generali e di gestione: Gestione dei beni demaniali e patrimoniali	Custodia e sorveglianza immobili	E) Gestione delle entrate, delle spese e del patrimonio	Patrimonio

La rilevanza del processo, ai fini del RISK MANAGEMENT, e' subordinata all'accertamento della presenza del RISCHIO DI CORRUZIONE. Si ha rischio di corruzione quando il potere conferito puo', anche solo astrattamente, essere esercitato con abuso, da parte dei soggetti a cui e' affidato, al fine di ottenere vantaggi privati per se' o altri soggetti particolari. Il RISCHIO e' collegato ad un malfunzionamento dell'amministrazione a causa dell'uso a fini privati delle funzioni attribuite. L'ANALISI, che e' la prima fase del RISK MANAGEMENT, e che viene effettuata con la MAPPATURA, mediante scomposizione del processo in fasi e azioni, e' finalizzata all'accertamento della presenza o meno del rischio. Se l'ANALISI fa emergere un profilo di rischio, anche solo teorico, nella gestione di una o più azioni di questo processo, seguono, con riferimento alle medesime azioni, le fasi della VALUTAZIONE (intesa come identificazione e ponderazione del rischio) e dal TRATTAMENTO del rischio mediante applicazione di adeguate misure di prevenzione, secondo quanto prescritto sistema di RISK MANAGEMENT come delineato dall'ANAC.

Comune Palaia

Servizio LL.PP., ambiente, Prot. Civile, sicurezza lavoro, patrimonio
Responsabile **Michele Ponticelli**

PTPCT 2022/2024

Descrizione UFFICIO:

Nelle attività di protezione civile assume la direzione dei servizi di soccorso ed assistenza alla popolazione con interventi urgenti e necessari a fronteggiare situazioni d'emergenza, nonché collaborazione agli interventi predisposti dagli organi statali, regionali e provinciali.

MAPPATURA MACROPROCESSI

Processi di supporto/processi primari	Funzioni istituzionali	MACRO PROCESSO	PROCESSI	Area di rischio	Ufficio
Processo primario	Soccorso civile	Soccorso civile: Interventi a seguito di calamità naturali	Interventi di somma urgenza	R) Interventi di somma urgenza	Protezione Civile
Processo primario	Soccorso civile	Soccorso civile: Interventi a seguito di calamità naturali	Convenzioni con associazioni di volontariato	B) Affidamento di lavori, servizi e forniture - Scelta del contraente e contratti pubblici	Protezione Civile

La rilevanza del processo, ai fini del RISK MANAGEMENT, è subordinata all'accertamento della presenza del RISCHIO DI CORRUZIONE. Si ha rischio di corruzione quando il potere conferito può, anche solo astrattamente, essere esercitato con abuso, da parte dei soggetti a cui è affidato, al fine di ottenere vantaggi privati per sé o altri soggetti particolari. Il RISCHIO è collegato ad un malfunzionamento dell'amministrazione a causa dell'uso a fini privati delle funzioni attribuite. L'ANALISI, che è la prima fase del RISK MANAGEMENT, e che viene effettuata con la MAPPATURA, mediante scomposizione del processo in fasi e azioni, è finalizzata all'accertamento della presenza o meno del rischio. Se l'ANALISI fa emergere un profilo di rischio, anche solo teorico, nella gestione di una o più azioni di questo processo, seguono, con riferimento alle medesime azioni, le fasi della VALUTAZIONE (intesa come identificazione e ponderazione del rischio) e dal TRATTAMENTO del rischio mediante applicazione di adeguate misure di prevenzione, secondo quanto prescritto sistema di RISK MANAGEMENT come delineato dall'ANAC.

Comune di Palaia

Servizio amministrativo finanziario: Responsabile Nadia Citi

Ufficio Stato Civile: F. Monti

PTPCT 2022/2024

Descrizione UFFICIO:

La polizia mortuaria svolge funzioni di controllo e vigilanza riguardanti tutte quelle attività connesse alla morte di una persona. Si tratta dello svolgimento delle attività e delle pratiche funerarie successive all'evento morte, con applicazione delle regole per il trasporto funebre, e l'accoglimento nei cimiteri, in collaborazione con le Aziende Sanitarie Locali.

MAPPATURA MACROPROCESSI

Processi di supporto/ processi primari	Funzioni istituzionali	MACRO PROCESSO	PROCESSI	Area di rischio	Ufficio
Processo primario	Ordine pubblico e sicurezza	Ordine pubblico e sicurezza: Polizia locale e amministrativa	Autorizzazione ai custodi alla tumulazione di salme/ resti/ceneri nel loculo assegnato	C) Autorizzazione o concessione e provvedimenti ampliati della sfera giuridica dei destinatari privi di effetto economico diretto ed immediato per il destinatario	Stato Civile
Processo primario	Ordine pubblico e sicurezza	Ordine pubblico e sicurezza: Polizia locale e amministrativa	Autorizzazione ai custodi ad effettuare l'inumazione delle salme	C) Autorizzazione o concessione e provvedimenti ampliati della sfera giuridica dei destinatari privi di effetto economico diretto ed immediato per il destinatario	Stato Civile
Processo primario	Ordine pubblico e sicurezza	Ordine pubblico e sicurezza: Polizia locale e amministrativa	Autorizzazione ai custodi all'estumulazione e traslazione delle salme	C) Autorizzazione o concessione e provvedimenti ampliati della sfera giuridica dei destinatari privi di effetto economico diretto ed immediato per il destinatario	Stato Civile
Processo primario	Ordine pubblico e sicurezza	Ordine pubblico e sicurezza: Polizia locale e amministrativa	Stato civile: Autorizzazione alla dispersione delle ceneri	C) Autorizzazione o concessione e provvedimenti ampliati della sfera giuridica dei destinatari privi di effetto economico diretto ed immediato per il destinatario	Stato Civile

La rilevanza del processo, ai fini del RISK MANAGEMENT, e' subordinata all'accertamento della presenza del RISCHIO DI CORRUZIONE. Si ha rischio di corruzione quando il potere conferito puo', anche solo astrattamente, essere esercitato con abuso, da parte dei soggetti a cui e' affidato, al fine di ottenere vantaggi privati per se' o altri soggetti particolari. Il RISCHIO e' collegato ad un malfunzionamento dell'amministrazione a causa dell'uso a fini privati delle funzioni attribuite. L'ANALISI, che e' la prima fase del

RISK MANAGEMENT, e che viene effettuata con la MAPPATURA, mediante scomposizione del processo in fasi e azioni, e' finalizzata all'accertamento della presenza o meno del rischio. Se l'ANALISI fa emerge un profilo di rischio, anche solo teorico, nella gestione di una o più azioni di questo processo, seguono, con riferimento alle medesime azioni, le fasi della VALUTAZIONE (intesa come identificazione e ponderazione del rischio) e dal TRATTAMENTO del rischio mediante applicazione di adeguate misure di prevenzione, secondo quanto prescritto sistema di RISK MANAGEMENT come delineato dall'ANAC.

PTPCT 2022/2024

Descrizione UFFICIO:

Tutti gli uffici sono competenti in ordine ai procedimenti e ai processi c.d. trasversali, tra cui, a titolo di esempio, il procedimento di accesso e le procedure di acquisizione mediante il sistema dell'affidamento diretto.

Questi procedimenti e processi vengono, per la loro natura trasversale, mappati una sola volta a valere per tutti gli uffici.

MAPPATURA
MACROPROCESSI

Processi di supporto/processi primari	Funzioni istituzionali	MACRO PROCESSO	PROCESSI	Area di rischio	Ufficio
Processo primario	Tutte le funzioni istituzionali	Tutti i macroprocessi	Affidamento appalto di lavori, servizi e forniture di importo inferiore a 40.000 euro tramite il sistema dell'affidamento diretto	B) Affidamento di lavori, servizi e forniture - Scelta del contraente e contratti pubblici	Tutti gli uffici - Attivita' trasversale
Processo primario	Tutte le funzioni istituzionali	Tutti i macroprocessi	Affidamento appalto di servizi e forniture di importo pari o superiore a 40.000 euro e inferiore alle soglie di cui all'articolo 35, D. Lgs. 50/2016 mediante il sistema della procedura negoziata	B) Affidamento di lavori, servizi e forniture - Scelta del contraente e contratti pubblici	Tutti gli uffici - Attivita' trasversale
Processo primario	Servizi istituzionali, generali e di gestione	Tutti i macroprocessi	Adesione convenzioni CONSIP o del Soggetto Aggregatore di riferimento	B) Affidamento di lavori, servizi e forniture - Scelta del contraente e contratti pubblici	Tutti gli uffici - Attivita' trasversale
Processo primario	Tutte le funzioni istituzionali	Tutti i macroprocessi	Proroga contratto in scadenza	B) Affidamento di lavori, servizi e forniture - Scelta del contraente e contratti pubblici	Tutti gli uffici - Attivita' trasversale
Processo primario	Tutte le funzioni istituzionali	Tutti i macroprocessi	Conferimento di incarichi di collaborazione, studio e ri-	A) Acquisizione e progressione del personale	Tutti gli uffici - Attivita'

			cerca nonche' di consulenza a soggetti estranei all'amministrazione		trasversale
Processo primario	Tutte le funzioni istituzionali	Tutti i macroprocessi	Autorizzazione al ricorso a transazioni e altri rimedi di risoluzione delle controversie alternativi a quelli giurisdizionali	B) Affidamento di lavori, servizi e forniture - Scelta del contraente e contratti pubblici	Tutti gli uffici - Attivita' trasversale
Processo primario	Tutte le funzioni istituzionali	Tutti i macroprocessi	Accesso art. 22 e segg. della L. 241/90	O) Accesso e Trasparenza	Tutti gli uffici - Attivita' trasversale
Processo primario	Tutte le funzioni istituzionali	Tutti i macroprocessi	Accesso art. 43, co. 2 del T.U.E.L. da parte dei consiglieri	O) Accesso e Trasparenza	Tutti gli uffici - Attivita' trasversale
Processo primario	Tutte le funzioni istituzionali	Tutti i macroprocessi	Accesso civico semplice concernente dati, documenti e informazioni soggetti a pubblicazione obbligatoria ai sensi del D. Lgs. 33/2013	O) Accesso e Trasparenza	Tutti gli uffici - Attivita' trasversale
Processo primario	Tutte le funzioni istituzionali	Tutti i macroprocessi	Accesso civico generalizzato concernente dati e documenti ulteriori a quelli soggetti a pubblicazione obbligatoria ai sensi del D. Lgs. 33/2013	O) Accesso e Trasparenza	Tutti gli uffici - Attivita' trasversale
Processo primario	Tutte le funzioni istituzionali	Tutti i macroprocessi	Accesso civico generalizzato concernente dati e documenti ulteriori a quelli soggetti a pubblicazione obbligatoria ai sensi del D. Lgs. 33/2013	O) Accesso e Trasparenza	Tutti gli uffici - Attivita' trasversale
Processo primario	Servizi istituzionali, generali e di gestione	Servizi istituzionali, generali e di gestione: Organi	Controversie e contenziosi esterni ed interni, citazioni, co-	H) Affari legali e contenzioso	Tutti gli uffici - Attivita' trasversale

		istituzionali	stituzioni in giudizio, e conseguente nomina dei difensori e consulenti		ale
Processo primario	Tutte le funzioni istituzionali	Tutti i macroprocessi	Segnalazioni dipendenti	P) Gestione dati e informazioni, e tutela della privacy	Tutti gli uffici - Attivita' trasversale
Processo primario	Tutte le funzioni istituzionali	Tutti i macroprocessi	Segnalazione-Esposto	H) Affari legali e contenzioso	Tutti gli uffici - Attivita' trasversale
Processo primario	Tutte le funzioni istituzionali	Tutti i macroprocessi	Nomina Responsabile Unico del Procedimento (RUP)	B) Affidamento di lavori, servizi e forniture - Scelta del contraente e contratti pubblici	Tutti gli uffici - Attivita' trasversale
Processo primario	Tutte le funzioni istituzionali	Tutti i macroprocessi	Formazione Albo dei professionisti esterni	G) Incarichi e nomine	Tutti gli uffici - Attivita' trasversale
Processo primario	Tutte le funzioni istituzionali	Tutti i macroprocessi	Affidamento appalto di servizi e forniture di importo superiore alle soglie di cui all'art. 35, D. Lgs. 50/2016 attraverso il sistema della procedura aperta	B) Affidamento di lavori, servizi e forniture - Scelta del contraente e contratti pubblici	Tutti gli uffici - Attivita' trasversale
Processo di supporto	Servizi istituzionali, generali e di gestione	Servizi istituzionali, generali e di gestione: Gestione economica, finanziaria, programmazione e provveditorato	Liquidazione fatture	E) Gestione delle entrate, delle spese e del patrimonio	Tutti gli uffici - Attivita' trasversale
Processo di supporto	Servizi istituzionali, generali e di gestione	Servizi istituzionali, generali e di gestione: Gestione economica, finanziaria, programmazione e provveditorato	Registrazione fatture	E) Gestione delle entrate, delle spese e del patrimonio	Tutti gli uffici - Attivita' trasversale
Processo primario	Servizi istituzionali, generali e di	Servizi istituzionali, generali e di	Accertamenti di entrata	H) Affari legali e contenzioso	Tutti gli uffici - Attivita'

	gestione	gestione: Gestione delle entrate tributarie e servizi fiscali			trasversale
Processo primario	Servizi istituzionali, generali e di gestione	Tutti i macroprocessi	Determine di impegno	B) Affidamento di lavori, servizi e forniture - Scelta del contraente e contratti pubblici	Tutti gli uffici - Attivita' trasversale
Processo primario	Tutte le funzioni istituzionali	Tutti i macroprocessi	Modello - iniziativa di parte - SCIA edilizia		Tutti gli uffici - Attivita' trasversale
Processo primario	Tutte le funzioni istituzionali	Tutti i macroprocessi	Modello - iniziativa di parte - CILA		Tutti gli uffici - Attivita' trasversale
Processo primario	Tutte le funzioni istituzionali	Tutti i macroprocessi	Modello - iniziativa di parte - autorizzazione (PdC)	C) Autorizzazione o concessione e provvedimenti ampliativi della sfera giuridica dei destinatari privi di effetto economico diretto ed immediato per il destinatario	Tutti gli uffici - Attivita' trasversale
Processo primario	Tutte le funzioni istituzionali	Tutti i macroprocessi	Modello - iniziativa di parte - Autorizzazione NO SUAP	B) Affidamento di lavori, servizi e forniture - Scelta del contraente e contratti pubblici	Tutti gli uffici - Attivita' trasversale
Processo primario	Tutte le funzioni istituzionali	Tutti i macroprocessi	Modello - iniziativa di parte - contributi	D) Concessione ed erogazione sovvenzioni, contributi, sussidi, ausili finanziari, vantaggi economici	Tutti gli uffici - Attivita' trasversale
Processo primario	Tutte le funzioni istituzionali	Tutti i macroprocessi	Modello - iniziativa d'ufficio - incarichi nomine	G) Incarichi e nomine	Tutti gli uffici - Attivita' trasversale
Processo primario	Tutte le funzioni istituzionali	Tutti i macroprocessi	Modello - iniziativa d'ufficio - rimborsi	E) Gestione delle entrate, delle spese e del patrimonio	Tutti gli uffici - Attivita' trasversale

La rilevanza del processo, ai fini del RISK MANAGEMENT, e' subordinata all'accertamento della presenza del RISCHIO DI CORRUZIONE. Si ha rischio di corruzione quando il potere conferito puo', anche solo astrattamente, essere esercitato con abuso, da parte dei soggetti a cui e' affidato, al fine di ottenere vantaggi privati per se' o altri soggetti particolari. Il RISCHIO e' collegato ad un malfunzionamento dell'amministrazione a causa dell'uso a fini privati delle funzioni attribuite. L'ANALISI, che e' la prima fase del RISK MANAGEMENT, e che viene effettuata con la MAPPATURA, mediante scomposizione del processo in fasi e azioni, e' finalizzata all'accertamento della presenza o meno del rischio. Se l'ANALISI fa emergere un profilo di rischio, anche solo teorico, nella gestione di una o più azioni di questo processo, seguono, con riferimento alle medesime azioni, le fasi della VALUTAZIONE (intesa come identificazione e ponderazione del rischio) e dal TRATTAMENTO del rischio mediante applicazione di adeguate misure di prevenzione, secondo quanto prescritto sistema di RISK MANAGEMENT come delineato dall'ANAC.

B- Analisi dei rischi

n.	Processo	Catalogo dei rischi principali	Indicatori di stima del livello di rischio						Valutazione complessiva	Motivazione
			livello di interesse "esterno"	discrezionalità del decisore interno alla PA	manifestazione di eventi corruttivi in passato	trasparenza del processo decisionale	livello di collaborazione del responsabile	grado di attuazione delle misure di trattamento		
	A	B	C	D	E	F	G	H	I	L
1	Assegnazione Alloggi Edilizia Residenziale Pubblica – E.R.P.	omessa verifica (mancata riscossione, adeguamento) per interesse di parte	M	A	N	B	A	M	A	Gli uffici potrebbero utilizzare poteri e competenze, delle quali dispongono, in favore di taluni soggetti a scapito di altri, omettendo le necessarie azioni e verifiche.
2	Voltura per gli immobili di Edilizia Residenziale Pubblica (ERP)	omessa verifica (mancata riscossione, adeguamento) per interesse di parte	M	A	N	B	A	M	A	Gli uffici potrebbero utilizzare poteri e competenze, delle quali dispongono, in favore di taluni soggetti a scapito di altri, omettendo le il responsabile dell'entrata omettendo le necessarie azioni e verifiche.

2 URP e Segreteria

B- Analisi dei rischi

n.	Processo	Catalogo dei rischi principali	Indicatori di stima del livello di rischio						Valutazione complessiva	Motivazione
			livello di interesse "esterno"	discrezionalità del decisore interno alla PA	manifestazione di eventi corruttivi in passato	trasparenza del processo decisionale	livello di collaborazione del responsabile	grado di attuazione delle misure di trattamento		
	A	B	C	D	E	F	G	H	I	L
2	Comunicazioni di pubblica utilità	violazione delle norme per interesse di parte	B-	M	N	A	A	A	B-	Il processo non consente margini di discrezionalità significativi. Inoltre, i vantaggi che produce in favore dei terzi sono di valore, in genere, assai contenuto. Pertanto, il rischio è stato ritenuto basso (B) o molto basso (B-).
3	Rilevazione di Customer Satisfaction	violazione di norme procedurali per "pilotare" gli esiti e celare criticità	B	M	N	B	A	M	B	Il processo non consente margini di discrezionalità significativi. Inoltre, i vantaggi che produce in favore dei terzi sono di valore, in genere, assai contenuto. Pertanto, il rischio è stato ritenuto basso (B) o molto basso (B-).
4	Rilevazione soddisfazione interna dagli uffici dell'ente	violazione di norme procedurali per "pilotare" gli esiti e celare criticità	B	M	N	B	A	M	B	Il processo non consente margini di discrezionalità significativi. Inoltre, i vantaggi che produce in favore dei terzi sono di valore, in genere, assai contenuto. Pertanto, il rischio è stato ritenuto basso (B) o molto basso (B-).
5	Raccolta e distribuzione di modulistica relativa alle procedure di competenza degli Uffici	violazione delle norme per interesse di parte	B-	M	N	A	A	A	B-	Il processo non consente margini di discrezionalità significativi. Inoltre, i vantaggi che produce in favore dei terzi sono di valore, in genere, assai contenuto. Pertanto, il rischio è stato ritenuto basso (B) o molto basso (B-).
6	Supporto al cittadino nella registrazione per accedere ai servizi online	violazione di norme regolamentari o di direttive anche interne, per interesse/utilità	B	B	N	B	M	M	B	Gli uffici potrebbero utilizzare impropriamente poteri e competenze per ottenere utilità personali. Dati gli interessi economici, in genere modesti, che il processo genera in favore di terzi, il rischio è stato ritenuto Basso.
7	Concessione sala Consiliare	violazione di norme regolamentari o di direttive anche interne, per interesse/utilità	B	B	N	B	M	M	B	Gli uffici potrebbero utilizzare impropriamente poteri e competenze per ottenere utilità personali. Dati gli interessi economici, in genere modesti, che il processo genera in favore di terzi, il rischio è stato ritenuto Basso.
8	Concessione a titolo gratuito delle sale e immobili del patrimonio comunale (Se superiori a 3 giorni)	violazione di norme regolamentari, per interesse/utilità	B	B	N	B	M	M	B	Gli uffici potrebbero utilizzare impropriamente poteri e competenze per ottenere utilità personali. Dati gli interessi economici, in genere modesti, che il processo genera in favore di terzi, il rischio è stato ritenuto Basso.

3 Cultura e sport

B- Analisi dei rischi

n.	Processo	Catalogo dei rischi principali	Indicatori di stima del livello di rischio						Valutazione complessiva	Motivazione
			livello di interesse "esterno"	discrezionalità del decisore interno alla PA	manifestazione di eventi corruttivi in passato	trasparenza del processo decisionale	livello di collaborazione del responsabile	grado di attuazione delle misure di trattamento		
	A	B	C	D	E	F	G	H	I	L
1	Stagione teatrale	Selezione "pilotata" per interesse/utilità	M	M	N	M	A	M	M	Gli uffici potrebbero utilizzare impropriamente poteri e competenze per ottenere utilità personali. Dati gli interessi economici, in genere modesti, che il processo genera in favore di terzi, il rischio è stato ritenuto Medio.
2	Concessione a terzi per spettacoli (il rischio ha carattere residuale vista la concessione a terzi dell'organizzazione)	violazione delle norme per interesse di parte	M	A	N	A	A	M	M	Gli uffici potrebbero utilizzare impropriamente poteri e competenze per ottenere vantaggi e utilità personali. Ma dati i valori economici, in genere modesti, che il processo attiva, il rischio è stato ritenuto Medio.
3	Contributi per manifestazioni	violazione delle norme, anche di regolamento, per interesse di parte	A	M	N	M	A	M	A	Gli uffici potrebbero utilizzare poteri e competenze, delle quali dispongono, per vantaggi ed utilità non necessariamente personali, in favore di taluni soggetti a scapito di altri.
4	Contributi ad associazioni sportive dilettantistiche	violazione delle norme, anche di regolamento, per interesse di parte	A	M	N	M	A	M	A	Gli uffici potrebbero utilizzare poteri e competenze, delle quali dispongono, per vantaggi ed utilità non necessariamente personali, in favore di taluni soggetti a scapito di altri.

4 – gestione impianti sportivi

B- Analisi dei rischi

n.	Processo	Catalogo dei rischi principali	Indicatori di stima del livello di rischio						Valutazione complessiva	Motivazione
			livello di interesse "esterno"	discrezionalità del decisore interno alla PA	manifestazione di eventi corruttivi in passato	trasparenza del processo decisionale	livello di collaborazione del responsabile	grado di attuazione delle misure di trattamento		
	A	B	C	D	E	F	G	H	I	L
1	Concessione in gestione impianti sportivi	Selezione "pilotata" per interesse/utilità non necessariamente dei commissari	B	M	N	M	A	M	M	Gli uffici potrebbero utilizzare impropriamente poteri e competenze per procedere a selezioni pilotate anche non in presenza di utilità personali. Dati gli interessi economici, in genere modesti, che il processo genera in favore di terzi, il rischio è stato ritenuto Medio.
2	Autorizzazione per eventi e manifestazioni negli impianti sportivi comunali	violazione delle norme per interesse di parte	M	A	N	A	A	M	M	Gli uffici potrebbero utilizzare impropriamente poteri e competenze per ottenere vantaggi e utilità personali. Ma dati i valori economici, in genere modesti, che il processo attiva, il rischio è stato ritenuto Medio.
3	Autorizzazione per uso occasionale di impianti sportivi	violazione delle norme per interesse di parte	M	A	N	A	A	M	M	Gli uffici potrebbero utilizzare impropriamente poteri e competenze per ottenere vantaggi e utilità personali. Ma dati i valori economici, in genere modesti, che il processo attiva, il rischio è stato ritenuto Medio.

5 contratti

B- Analisi dei rischi

n.	Processo	Catalogo dei rischi principali	Indicatori di stima del livello di rischio						Valutazione complessiva	Motivazione
			livello di interesse "esterno"	discrezionalità del decisore interno alla PA	manifestazione di eventi corruttivi in passato	trasparenza del processo decisionale	livello di collaborazione del responsabile	grado di attuazione delle misure di trattamento		
	A	B	C	D	E	F	G	H	I	L
1	Autenticazione scritture private	violazione delle norme per interesse di parte	M	N	N	B	M	A	B-	Il processo non consente margini di discrezionalità significativi e la violazione delle norme può derivare solo in concomitanza con l'omesso controllo da parte del Segretario. Pertanto, il rischio è stato ritenuto basso (B) o molto basso (B-).
2	Rogito atti segretario comunale	violazione delle norme per interesse di parte	M	N	N	B	M	A	B-	Il processo non consente margini di discrezionalità significativi e la violazione delle norme può derivare solo in concomitanza con l'omesso controllo da parte del Segretario. Pertanto, il rischio è stato ritenuto basso (B) o molto basso (B-).
3	Trascrizione decreti esproprio e altri	violazione delle norme procedurali	B-	N	N	A	A	A	B-	Il processo non consente margini di discrezionalità significativi. Inoltre, i vantaggi che produce in favore dei terzi sono di valore, in genere, assai contenuto. Pertanto, il rischio è stato ritenuto basso (B) o molto basso (B-).
4	Liquidazione diritti di segreteria	violazione delle norme per interesse di parte	M	N	N	B	M	A	B-	Il processo non consente margini di discrezionalità significativi. Inoltre, i vantaggi che produce in favore dei terzi sono di valore, in genere, assai contenuto. Pertanto, il rischio è stato ritenuto basso (B) o molto basso (B-).
5	Registrazione	violazione delle norme procedurali	B-	M	N	A	A	A	B-	Il processo non consente margini di discrezionalità significativi. Inoltre, i vantaggi che produce in favore dei terzi sono di valore, in genere, assai contenuto. Pertanto, il rischio è stato ritenuto basso (B) o molto basso (B-).
6	Adempimenti conseguenti alla stipula del contratto: registrazione anni successivi	violazione delle norme procedurali	B-	M	N	A	A	A	B-	Il processo non consente margini di discrezionalità. Il rischio che assume il dipendente compiendo un reato di falso non appare compatibile con i vantaggi che potrebbe normalmente ricavarne. Pertanto, il rischio è stato ritenuto basso (B) o molto basso (B-).

6 ragioneria

B- Analisi dei rischi

n.	Processo	Catalogo dei rischi principali	Indicatori di stima del livello di rischio						Valutazione complessiva	Motivazione
			livello di interesse "esterno"	discrezionalità del decisore interno alla PA	manifestazione di eventi corruttivi in passato	trasparenza del processo decisionale	livello di collaborazione del responsabile	grado di attuazione delle misure di trattamento		
	A	B	C	D	E	F	G	H	I	L
1	Affidamento servizi postali	Selezione "pilotata" per interesse/utilità di uno o più commissari	M	M	N	M	A	M	M	Gli uffici potrebbero utilizzare impropriamente poteri e competenze per ottenere utilità personali. Dati gli interessi economici, in genere modesti, che il processo genera in favore di terzi, il rischio è stato ritenuto Medio.

7 economato

B- Analisi dei rischi

n.	Processo	Catalogo dei rischi principali	Indicatori di stima del livello di rischio						Valutazione complessiva	Motivazione
			livello di interesse "esterno"	discrezionalità del decisore interno alla PA	manifestazione di eventi corruttivi in passato	trasparenza del processo decisionale	livello di collaborazione del responsabile	grado di attuazione delle misure di trattamento		
	A	B	C	D	E	F	G	H	I	L
1	Fornitura cancelleria ed altro materiale di consumo per gli uffici	Selezione "pilotata" per interesse/utilità	M	M	N	M	A	M	M	Gli uffici potrebbero utilizzare impropriamente poteri e competenze per ottenere utilità personali. Dati gli interessi economici, in genere modesti, che il processo genera in favore di terzi, il rischio è stato ritenuto Medio.
2	Affidamento servizi di pulizia uffici comunali	Selezione "pilotata" per interesse/utilità	M	M	N	M	A	M	M	Gli uffici potrebbero utilizzare impropriamente poteri e competenze per ottenere utilità personali. Dati gli interessi economici, in genere modesti, che il processo genera in favore di terzi, il rischio è stato ritenuto Medio.

8 cimiteriale

B- Analisi dei rischi

n.	Processo	Catalogo dei rischi principali	Indicatori di stima del livello di rischio						Valutazione complessiva	Motivazione
			livello di interesse "esterno"	discrezionalità del decisore interno alla PA	manifestazione di eventi corruttivi in passato	trasparenza del processo decisionale	livello di collaborazione del responsabile	grado di attuazione delle misure di trattamento		
	A	B	C	D	E	F	G	H	I	L
1	Autorizzazione ai custodi alla tumulazione di salme/resti/ceneri nel loculo assegnato	ingiustificata dilatazione dei tempi per costringere il destinatario del provvedimento tardivo a concedere "utilità" al funzionario	B-	B-	N	A	A	A	B-	Il processo non consente margini di discrezionalità significativi. Inoltre, i vantaggi che produce in favore dei terzi sono di valore, in genere, assai contenuto. Pertanto, il rischio è stato ritenuto basso (B) o molto basso (B-).
2	Autorizzazione ai custodi ad effettuare l'inumazione delle salme	ingiustificata dilatazione dei tempi per costringere il destinatario del provvedimento tardivo a concedere "utilità" al funzionario	B-	B-	N	A	A	A	B-	Il processo non consente margini di discrezionalità significativi. Inoltre, i vantaggi che produce in favore dei terzi sono di valore, in genere, assai contenuto. Pertanto, il rischio è stato ritenuto basso (B) o molto basso (B-).
3	Autorizzazione ai custodi all'estumulazione e traslazione delle salme	ingiustificata dilatazione dei tempi per costringere il destinatario del provvedimento tardivo a concedere "utilità" al funzionario	B-	B-	N	A	A	A	B-	Il processo non consente margini di discrezionalità significativi. Inoltre, i vantaggi che produce in favore dei terzi sono di valore, in genere, assai contenuto. Pertanto, il rischio è stato ritenuto basso (B) o molto basso (B-).
4	Stato civile: Autorizzazione alla dispersione delle ceneri	ingiustificata dilatazione dei tempi per costringere il destinatario del provvedimento tardivo a concedere "utilità" al funzionario	B-	B-	N	A	A	A	B-	Il processo non consente margini di discrezionalità significativi. Inoltre, i vantaggi che produce in favore dei terzi sono di valore, in genere, assai contenuto. Pertanto, il rischio è stato ritenuto basso (B) o molto basso (B-).

9 ambiente

B- Analisi dei rischi

n.	Processo	Catalogo dei rischi principali	Indicatori di stima del livello di rischio						Valutazione complessiva	Motivazione
			livello di interesse "esterno"	discrezionalità del decisore interno alla PA	manifestazione di eventi corruttivi in passato	trasparenza del processo decisionale	livello di collaborazione del responsabile	grado di attuazione delle misure di trattamento		
	A	B	C	D	E	F	G	H	I	L
1	Inquinamento idrico: Autorizzazioni a scarichi civili esistenti, non allacciati alla pubblica fognatura, confluenti in acque superficiali, suolo o sottosuolo	violazione delle norme per interesse/utilità di parte	M	M	N	A	A	M	M	Gli uffici potrebbero utilizzare impropriamente poteri e competenze per ottenere utilità personali. Dati gli interessi economici, in genere modesti, che il processo genera in favore di terzi, il rischio è stato ritenuto Medio.
2	Bonifica rimozione cemento-amianto: concessione contributi	omessa verifica per interesse di parte	A	A	N	B	A	M	A	Gli uffici potrebbero utilizzare poteri e competenze, delle quali dispongono, in favore di taluni soggetti a scapito di altri, svolgendo o meno le verifiche, levando o meno le sanzioni e/o concedendo contributi in mancanza dei presupposti.
3	Progetto Operativo degli Interventi di Bonifica	violazione di norme per interesse/utilità di parte	B-	B	N	A	A	A	B-	Il processo non consente margini di discrezionalità significativi. Inoltre, nonostante i vantaggi che produrrebbe in favore dei terzi, è assoggettato a pareri e controlli di ARPAT. Pertanto, il rischio è stato ritenuto basso (B) o molto basso (B-).
5	Adozione di aree a verde pubblico	violazione di norme (sponsorizzazioni), per interesse/utilità	N	B	N	B	A	A	B-	Il mercato non pullula di sponsor. Il rischio è l'affidamento senza procedura comparativa e dunque il mancato rispetto della norma procedurale. I vantaggi che produce in favore dei terzi sono di valore, in genere, assai contenuto. Pertanto, il rischio è stato ritenuto basso (B) o molto basso (B-).
6	Sospensione attività	omessa verifica per interesse di parte	A	A	N	B	A	M	A	Gli uffici potrebbero utilizzare poteri e competenze, delle quali dispongono, in favore di taluni soggetti a scapito di altri, svolgendo o meno le verifiche, levando o meno le sanzioni e/o concedendo contributi in mancanza dei presupposti.

Foglio1

7	Scarico in fognatura acque meteoriche e richiesta dichiarazione assenza fognatura per scarico nel suolo utenze domestiche	violazione di norme, anche interne, per interesse/utilità di parte	B	M	N	M	A	A	M	Gli uffici potrebbero utilizzare impropriamente poteri e competenze per ottenere vantaggi e utilità personali. Ma dati i valori economici, in genere modesti, che il processo attiva, il rischio è stato ritenuto Medio.
---	---	--	---	---	---	---	---	---	----------	--

10 ambiente

B- Analisi dei rischi

n.	Processo	Catalogo dei rischi principali	Indicatori di stima del livello di rischio						Valutazione complessiva	Motivazione
			livello di interesse "esterno"	discrezionalità del decisore interno alla PA	manifestazione di eventi corruttivi in passato	trasparenza del processo decisionale	livello di collaborazione del responsabile	grado di attuazione delle misure di trattamento		
	A	B	C	D	E	F	G	H	I	L
1	Autorizzazione per esposizione luminarie e/o addobbi esterni elettrificati	violazione delle norme per interesse/utilità di parte	M	M	N	A	A	M	M	Gli uffici potrebbero utilizzare impropriamente poteri e competenze per ottenere utilità personali. Dati gli interessi economici, in genere modesti, che il processo genera in favore di terzi, il rischio è stato ritenuto Medio.
2	Inquinamento idrico: Autorizzazione allacciamento alla pubblica fognatura per stabili di civile abitazione	violazione delle norme per interesse/utilità di parte	M	M	N	A	A	M	M	Gli uffici potrebbero utilizzare impropriamente poteri e competenze per ottenere utilità personali. Dati gli interessi economici, in genere modesti, che il processo genera in favore di terzi, il rischio è stato ritenuto Medio.
3	Attestazione prevista dalla nota dell'Agenzia delle Dogane, Prot. 41017 del 12/04/2010, di ubicazione immobile in zona non metanizzata ai fini dell'applicazione della L. 448/1998	violazione di norme per interesse/utilità di parte	A	A	N	B	A	M	A	Gli uffici e l'amministrazione potrebbero utilizzare poteri e competenze, delle quali dispongono, a vantaggio o a scapito di imprese/siti, svolgendo o meno l'indagine, allo scopo di proseguire o meno attività industriali, vedere o meno riconosciuti contributi, con possibile grave danno per la salubrità dei luoghi e la salute dei cittadini.
4	Isole ecologiche: controllo servizio di raccolta	violazione delle norme, anche di regolamento, per interesse di parte	B	M	N	B	A	M	B	Il processo non consente margini di discrezionalità significativi. Inoltre, i vantaggi che produce in favore dei terzi sono di valore, in genere, assai contenuto. Pertanto, il rischio è stato ritenuto basso (B) o molto basso (B-).
5	Bonifica e ripristino di aree contaminate	omessa verifica per interesse di parte	A	A	N	B	A	M	A	Gli uffici potrebbero utilizzare poteri e competenze, delle quali dispongono, in favore di taluni soggetti a scapito di altri, svolgendo o meno le verifiche, levando o meno le sanzioni e/o concedendo contributi in mancanza dei presupposti.
6	Inquinamento luminoso: bonifica degli impianti di illuminazione esterna	violazione delle norme procedurali per interesse/utilità di parte	M	M	N	A	A	M	M	Gli uffici potrebbero utilizzare impropriamente poteri e competenze per ottenere utilità personali. Dati gli interessi economici, in genere modesti, che il processo genera in favore di terzi, il rischio è stato ritenuto Medio.

Foglio1

7	Indagine ambientale preliminare	violazione di norme per interesse/utilità di parte	A	A	N	B	A	M	A	Gli uffici e l'amministrazione potrebbero utilizzare poteri e competenze, delle quali dispongono, a vantaggio o a scapito di imprese/siti, svolgendo o meno l'indagine, allo scopo di proseguire o meno attività industriali, vedere o meno riconosciuti contributi, con possibile grave danno per la salubrità dei luoghi e la salute dei cittadini.
8	Piano della Caratterizzazione	violazione di norme per interesse/utilità di parte	B-	B	N	A	A	A	B-	Il processo non consente margini di discrezionalità significativi. Inoltre, nonostante i vantaggi che produrrebbe in favore dei terzi, è assoggettato a pareri e controlli di ARPAT. Pertanto, il rischio è stato ritenuto basso (B) o molto basso (B-).
9	Piano di utilizzo - Materiali di scarico	violazione di norme per interesse/utilità di parte	A	A	N	B	A	M	A	Gli uffici e l'amministrazione potrebbero utilizzare poteri e competenze, delle quali dispongono, a vantaggio o a scapito di imprese/siti, autorizzando l'utilizzo fuori dei presupposti di materiali di scarico, con possibile grave danno per la salubrità dei luoghi e la salute dei cittadini.
10	Parere su progetto per la gestione ed il trattamento e lo smaltimento dei rifiuti da rendere a Enti esterni	violazione di norme per interesse/utilità di parte	A	A	N	B	A	M	A	Gli uffici e l'amministrazione potrebbero utilizzare poteri e competenze, delle quali dispongono, a vantaggio o a scapito di imprese/siti, indipendentemente dalla bontà reale del progetto, allo scopo di favorire o meno la realizzazione di impianti, vedere o meno riconosciuti contributi.
11	Provvedimento per l'esecuzione d'ufficio in caso di mancata ottemperanza da parte dei destinatari a quanto precedentemente ordinato	violazione di norme, anche interne, per interesse/utilità	M	M	N	A	A	M	M	Il processo non consente margini di discrezionalità significativi. L'adempimento spesso si scontra con ristrettezze di bilancio. La mancata attivazione dell'esecuzione in danno determina spesso vantaggi in favore del destinatario dell'ordinanza disattesa, anche se spesso (es. abbandono rifiuti fuori dai cassonetti) i vantaggi dei terzi sono di valore contenuto. Pertanto, il rischio è stato ritenuto Medio.
12	Permesso d'accesso al centro raccolta rifiuti utenze non domestiche	violazione di norme per interesse/utilità di parte	B-	B	N	A	A	A	B-	Il processo non consente margini di discrezionalità significativi. Il vantaggio in favore dei terzi, è generalmente modesto. Pertanto, il rischio è stato ritenuto basso (B) o molto basso (B-).
13	Dati e statistiche sullo stato dell'ambiente	violazione di norme per interesse/utilità di parte	B-	M	N	A	A	A	B-	Il processo non consente margini di discrezionalità. L'alterazione dei dati non determina vantaggi diretti in favore dei terzi. Pertanto, il rischio è stato ritenuto basso (B) o molto basso (B-).
14	Interventi di pulizia idraulica sui corsi d'acqua appartenenti al reticolo idrico minore	Selezione "pilotata". Omesso controllo dell'esecuzione del servizio	B	M	N	M	A	M	M	Gli uffici potrebbero utilizzare impropriamente poteri e competenze per ottenere utilità personali. Dati gli interessi economici, in genere modesti, che il processo genera in favore di terzi, il rischio è stato ritenuto Medio.
15	Conferimento rifiuti differenziati presso i centri di raccolta	violazione di norme per interesse/utilità di parte	B-	B	N	A	A	A	B-	Il processo non consente margini di discrezionalità significativi. Il vantaggio in favore dei terzi, è generalmente modesto. Pertanto, il rischio è stato ritenuto basso (B) o molto basso (B-).

Foglio1

16	Richieste verifiche distanze cassonetti	violazione di norme per interesse/utilità di parte	B-	B	N	A	A	A	B-	Il processo non consente margini di discrezionalità significativi. Il vantaggio in favore dei terzi, è generalmente modesto. Pertanto, il rischio è stato ritenuto basso (B) o molto basso (B-).
17	Verifiche superfici immobili soggetti a tariffa	omessa verifica per interesse di parte	A	A	N	B	A	M	A	Gli uffici potrebbero utilizzare poteri e competenze, delle quali dispongono, in favore di taluni soggetti, svolgendo o meno le verifiche e dunque non adeguando la tariffa o non elevando le sanzioni.
18	Verifica contabile del recupero di rifiuti assimilati delle imprese	violazione di norme per interesse/utilità di parte	B-	B	N	A	A	A	B-	Il processo non consente margini di discrezionalità significativi. Il vantaggio in favore dei terzi sarebbe per il terzo alto solo in presenza di cospicue violazioni, altrimenti è generalmente modesto. Pertanto, il rischio è stato ritenuto basso (B) o molto basso (B-).
19	Tessere per accesso ai centri di raccolta	violazione di norme, anche interne, per interesse/utilità	B-	B	N	A	A	A	B-	Il processo non consente margini di discrezionalità significativi. Il vantaggio in favore dei terzi sarebbe per il terzo è generalmente modesto. Pertanto, il rischio è stato ritenuto basso (B) o molto basso (B-).
20	Scarico in fognatura acque meteoriche e richiesta dichiarazione assenza fognatura per scarico nel suolo utenze domestiche	violazione delle norme per interesse/utilità di parte	M	M	N	A	A	M	M	Gli uffici potrebbero utilizzare impropriamente poteri e competenze per ottenere utilità personali. Dati gli interessi economici, in genere modesti, che il processo genera in favore di terzi, il rischio è stato ritenuto Medio.

11 edilizia

B- Analisi dei rischi

n.	Processo	Catalogo dei rischi principali	Indicatori di stima del livello di rischio						Valutazione complessiva	Motivazione
			livello di interesse "esterno"	discrezionalità del decisore interno alla PA	manifestazione di eventi corruttivi in passato	trasparenza del processo decisionale	livello di collaborazione del responsabile	grado di attuazione delle misure di trattamento		
	A	B	C	D	E	F	G	H	I	L
1	Certificato destinazione urbanistica	violazione delle norme per interesse di parte	M	N	N	A	A	M	B	L'attività edilizia privata è sempre sostenuta da interessi economici, anche di valore considerevole, che potrebbero determinare i funzionari a tenere comportamenti scorretti, nonostante l'assenza di discrezionalità.
2	Permesso di costruire - Autorizzazione	violazione delle norme, dei limiti e degli indici urbanistici per interesse di parte	A+	M	A (in altri enti)	A	A	M	A+	L'attività edilizia privata è sempre sostenuta da interessi economici, anche di valore considerevole, che potrebbero determinare i funzionari a tenere comportamenti scorretti.
3	Permesso di costruire in sanatoria - Autorizzazione	violazione delle norme per interesse di parte	A	M	A (in altri enti)	A	A	M	A	L'attività edilizia privata è sempre sostenuta da interessi economici, anche di valore considerevole, che potrebbero determinare i funzionari a tenere comportamenti scorretti.
4	Manutenzione straordinaria (pesante) - SCIA	Omessa verifica e controllo per interesse di parte	A	M	A (in altri enti)	A	A	M	A	L'attività edilizia privata è sempre sostenuta da interessi economici, anche di valore considerevole, che potrebbero determinare i funzionari a tenere comportamenti scorretti.
5	Restauro e risanamento conservativo (pesante) - SCIA	Omessa verifica e controllo per interesse di parte	A	M	A (in altri enti)	A	A	M	A	L'attività edilizia privata è sempre sostenuta da interessi economici, anche di valore considerevole, che potrebbero determinare i funzionari a tenere comportamenti scorretti.
6	Ristrutturazione edilizia cosiddetta "semplice" o "leggera" - SCIA	Omessa verifica e controllo per interesse di parte	M	M	B	B	A	M	B	L'attività edilizia privata è sempre sostenuta da interessi economici, che potrebbero determinare i funzionari a tenere comportamenti scorretti, in particolare non effettuando verifiche nei termini.
7	Ristrutturazione edilizia (cosiddetta "pesante") - Autorizzazione PdC / silenzio-assenso ai sensi dell'art. 142 della LR 65/2014 e SCIA alternativa alla autorizzazione	Omessa verifica e controllo per interesse di parte	A	M	A (in altri enti)	A	A	M	A	L'attività edilizia privata è sempre sostenuta da interessi economici, anche di valore considerevole, che potrebbero determinare i funzionari a tenere comportamenti scorretti.

Foglio1

8	Nuova costruzione di un manufatto edilizio - Autorizzazione (PdC)/silenzio-assenso ai sensi dell'art.142 della LR 65/2014 e SCIA alternativa alla autorizzazione	Omessa verifica e controllo per interesse di parte	A	M	A (in altri enti)	A	A	M	A	L'attività edilizia privata è sempre sostenuta da interessi economici, anche di valore considerevole, che potrebbero determinare i funzionari a tenere comportamenti scorretti.
9	Nuova costruzione In esecuzione di strumento urbanistico attuativo - SCIA alternativa alla autorizzazione (PdC)	Omessa verifica e controllo per interesse di parte	A	M	A (in altri enti)	A	A	M	A	L'attività edilizia privata è sempre sostenuta da interessi economici, anche di valore considerevole, che potrebbero determinare i funzionari a tenere comportamenti scorretti.
10	Ampliamento fuori sagoma - Autorizzazione PdC /silenzio-assenso ai sensi dell'art.142 della LR 65/2014	violazione delle norme, dei limiti e degli indici urbanistici per interesse di parte	A+	M	A (in altri enti)	A	A	M	A+	L'attività edilizia privata è sempre sostenuta da interessi economici, anche di valore considerevole, che potrebbero determinare i funzionari a tenere comportamenti scorretti.
11	Interventi di urbanizzazione primaria e secondaria - Autorizzazione (PdC) /silenzio-assenso ai sensi dell'art. 142 della LR 65/2014	Violazione di norme e dei limiti, omessa verifica e controllo per interesse di parte	M	M	B	B	A	M	M	L'effettuazione di opere di urbanizzazione, essendo sostenuta da interessi economici, potrebbe determinare i funzionari a tenere comportamenti scorretti.
12	Realizzazione di infrastrutture e impianti - Autorizzazione (PdC) /silenzio-assenso ai sensi dell'art. 142 della LR 65/2014	Violazione di norme e dei limiti, omessa verifica e controllo per interesse di parte	M	M	B	B	A	M	M	L'effettuazione di opere di urbanizzazione, essendo sostenuta da interessi economici, potrebbe determinare i funzionari a tenere comportamenti scorretti.
13	Torri e tralicci - Autorizzazione (PdC) / silenzio-assenso ai sensi dell'art.142 della LR 65/2014	Violazione di norme e dei limiti, omessa verifica e controllo per interesse di parte	A	M	A (in altri enti)	A	A	M	A	Essendo sostenuta da interessi economici, anche di valore considerevole, i funzionari potrebbero essere indotti a tenere comportamenti scorretti.
14	Manufatti leggeri utilizzati come abitazione o luogo di lavoro o magazzini o depositi- Autorizzazione (PdC) / silenzio-assenso ai sensi dell'art. 142 della LR 65/2014	violazione delle norme, dei limiti e degli indici urbanistici per interesse di parte	A+	M	A (in altri enti)	A	A	M	A+	L'attività edilizia privata è sempre sostenuta da interessi economici, anche di valore considerevole, che potrebbero determinare i funzionari a tenere comportamenti scorretti.

Foglio1

15	Manufatti leggeri in strutture ricettive - Attivita' edilizia libera	Violazione di norme e dei limiti, omessa verifica e controllo per interesse di parte	M	M	B	B	A	M	M	L'effettuazione di opere di urbanizzazione, essendo sostenuta da interessi economici, potrebbe determinare i funzionari a tenere comportamenti scorretti.
16	Realizzazione di pertinenze - Autorizzazione (PdC) /silenzio-assenso ai sensi dell'art.142 della LR 65/2014	violazione delle norme, dei limiti e degli indici urbanistici per interesse di parte	A+	M	A (in altri enti)	A	A	M	A+	L'attività edilizia privata è sempre sostenuta da interessi economici, anche di valore considerevole, che potrebbero determinare i funzionari a tenere comportamenti scorretti.
17	Depositi e impianti all'aperto – Autorizzazione (PdC) /silenzio-assenso ai sensi dell'art. 142 della LR 65/2014	violazione delle norme, dei limiti e degli indici urbanistici per interesse di parte	A+	M	A (in altri enti)	A	A	M	A+	L'attività edilizia privata è sempre sostenuta da interessi economici, anche di valore considerevole, che potrebbero determinare i funzionari a tenere comportamenti scorretti.
18	Nuova costruzione (clausola residuale) - Autorizzazione (PdC) /silenzio-assenso ai sensi dell'art. 142 della LR 65/2014	violazione delle norme, dei limiti e degli indici urbanistici per interesse di parte	A+	M	A (in altri enti)	A	A	M	A+	L'attività edilizia privata è sempre sostenuta da interessi economici, anche di valore considerevole, che potrebbero determinare i funzionari a tenere comportamenti scorretti.
19	Ristrutturazione urbanistica - Autorizzazione (PdC) /silenzio-assenso ai sensi dell'art. 142 della LR 65/2014	violazione delle norme, dei limiti e degli indici urbanistici per interesse di parte	A+	M	A (in altri enti)	A	A	M	A+	L'attività edilizia privata è sempre sostenuta da interessi economici, anche di valore considerevole, che potrebbero determinare i funzionari a tenere comportamenti scorretti.
20	Eliminazione delle barriere architettoniche - attivita' edilizia libera	Omessa verifica e controllo per interesse di parte	M	M	B	B	A	M	B	L'attività edilizia privata è sempre sostenuta da interessi economici, che potrebbero determinare i funzionari a tenere comportamenti scorretti, in particolare non effettuando verifiche nei termini.
21	Movimenti di terra - Attivita' edilizia libera	Omessa verifica e controllo per interesse di parte	M	M	B	B	A	M	B	L'attività edilizia privata è sempre sostenuta da interessi economici, che potrebbero determinare i funzionari a tenere comportamenti scorretti, in particolare non effettuando verifiche nei termini.
22	Serre mobili stagionali - Attivita' edilizia libera	Omessa verifica e controllo per interesse di parte	M	M	B	B	A	M	B	L'attività edilizia privata è sempre sostenuta da interessi economici, che potrebbero determinare i funzionari a tenere comportamenti scorretti, in particolare non effettuando verifiche nei termini.
23	Opere contingenti e temporanee - Comunicazione (CIL)	Omessa verifica e controllo per interesse di parte	M	M	B	B	A	M	B	L'attività edilizia privata è sempre sostenuta da interessi economici, che potrebbero determinare i funzionari a tenere comportamenti scorretti, in particolare non effettuando verifiche nei termini.
24	Pavimentazione di aree per iniziali - Attivita' edilizia libera	Omessa verifica e controllo per interesse di parte	M	M	B	B	A	M	B	L'attività edilizia privata è sempre sostenuta da interessi economici, che potrebbero determinare i funzionari a tenere comportamenti scorretti, in particolare non effettuando verifiche nei termini.

Foglio1

25	Pannelli fotovoltaici a servizio degli edifici - Attivita' edilizia libera	Omessa verifica e controllo per interesse di parte	M	M	B	B	A	M	B	L'attività edilizia privata è sempre sostenuta da interessi economici, che potrebbero determinare i funzionari a tenere comportamenti scorretti, in particolare non effettuando verifiche nei termini.
26	Aree ludiche ed elementi di arredo alle aree di pertinenza - attivita' edilizia libera	Omessa verifica e controllo per interesse di parte	M	M	B	B	A	M	B	L'attività edilizia privata è sempre sostenuta da interessi economici, che potrebbero determinare i funzionari a tenere comportamenti scorretti, in particolare non effettuando verifiche nei termini.
27	Varianti in corso d'opera che non presentano i caratteri delle variazioni essenziali - SCIA	Violazione di norme e dei limiti, omessa verifica e controllo per interesse di parte	M	M	B	B	A	M	M	L'effettuazione di opere di urbanizzazione, essendo sostenuta da interessi economici, potrebbe determinare i funzionari a tenere comportamenti scorretti.
28	Varianti in corso d'opera a permessi di costruire che presentano i caratteri delle variazioni essenziali - Autorizzazione (PdC) /silenzio assenso art. 142 della LR 65/2014	violazione delle norme, dei limiti e degli indici urbanistici per interesse di parte	A+	M	A (in altri enti)	A	A	M	A+	L'attività edilizia privata è sempre sostenuta da interessi economici, anche di valore considerevole, che potrebbero determinare i funzionari a tenere comportamenti scorretti.
29	Varianti a permessi di costruire comportanti modifica della sagoma nel centro storico - Autorizzazione (PdC) / silenzio-assenso ai sensi dell'art. 142 della LR 65/2014	violazione delle norme, dei limiti e degli indici urbanistici per interesse di parte	A+	M	A (in altri enti)	A	A	M	A+	L'attività edilizia privata è sempre sostenuta da interessi economici, anche di valore considerevole, che potrebbero determinare i funzionari a tenere comportamenti scorretti.
30	Mutamento di destinazione d'uso avente rilevanza urbanistica - Autorizzazione (PdC)/silenzio-assenso dell'art. 142 della LR 65/2014	violazione delle norme, dei limiti e degli indici urbanistici per interesse di parte	A+	M	A (in altri enti)	A	A	M	A+	L'attività edilizia privata è sempre sostenuta da interessi economici, anche di valore considerevole, che potrebbero determinare i funzionari a tenere comportamenti scorretti.
31	Interventi edilizi riconducibili alla tabella di cui all'allegato I del d.p.r. 151/2011, cat. B e C (attività soggette a controllo di prevenzione incendi) Autorizzazione Comando Vigili del Fuoco	Omessa verifica e controllo per interesse di parte	M	M	B	B	A	M	B	L'attività edilizia privata è sempre sostenuta da interessi economici, che potrebbero determinare i funzionari a tenere comportamenti scorretti, in particolare non effettuando verifiche nei termini.

Foglio1

32	Attività di utilizzo terre e rocce da scavo come sottoprodotti che provengono da opere soggette a VIA o AIA. Autorizzazione più autorizzazione (PdC)/silenzio assenso dopo 90 giorni	Omessa verifica e controllo per interesse di parte	M	M	B	B	A	M	B	L'attività edilizia privata è sempre sostenuta da interessi economici, che potrebbero determinare i funzionari a tenere comportamenti scorretti, in particolare non effettuando verifiche nei termini.
33	Interventi su immobili sottoposti a vincolo idrogeologico - Autorizzazione idrogeologica della Regione	violazione delle norme, dei limiti e degli indici urbanistici per interesse di parte	M	M	B	B	A	M	M	L'attività edilizia privata è sempre sostenuta da interessi economici, anche di valore considerevole, che potrebbero determinare i funzionari a tenere comportamenti scorretti.
34	interventi su immobili in area sottoposta a tutela (fasce di rispetto dei corpi idrici) - Autorizzazione idraulica Regionale	violazione delle norme, dei limiti e degli indici urbanistici per interesse di parte	M	M	B	B	A	M	M	L'attività edilizia privata è sempre sostenuta da interessi economici, anche di valore considerevole, che potrebbero determinare i funzionari a tenere comportamenti scorretti.
35	Nuovi impianti ed infrastrutture adibiti ad attività produttive, sportive e ricreative e postazioni di servizi commerciali polifunzionali - a) comunicazione (Se non si superano le soglie della zonizzazione comunale), b) (autorizzazione in caso di emissioni superiori ai limiti della zonizzazione).	violazione delle norme, dei limiti e degli indici urbanistici per interesse di parte	A+	M	A (in altri enti)	A	A	M	A+	L'attività edilizia privata è sempre sostenuta da interessi economici, anche di valore considerevole, che potrebbero determinare i funzionari a tenere comportamenti scorretti.
36	Realizzazione di opere in conglomerato cementizio e armato normale, precompresso e a struttura metallica – Deposito Genio Civile	Omessa verifica e controllo dell'avvenuto deposito per interesse di parte	M	M	B	B	A	M	B	L'attività edilizia privata è sempre sostenuta da interessi economici, che potrebbero determinare i funzionari a tenere comportamenti scorretti, in particolare non effettuando verifiche nei termini.
37	Cantieri in cui operano più imprese esecutrici oppure un'unica impresa la cui entità presunta di lavoro non sia inferiore a duecento uomini-giorno	violazione delle norme, dei limiti e degli indici urbanistici per interesse di parte	A+	M	A (in altri enti)	A	A	M	A+	L'attività edilizia privata è sempre sostenuta da interessi economici, anche di valore considerevole, che potrebbero determinare i funzionari a tenere comportamenti scorretti.

Foglio1

38	Interventi edilizi riconducibili alla tabella di cui all'allegato I del d.p.r. n. 151/2011, categorie B e C	violazione delle norme, dei limiti e degli indici urbanistici per interesse di parte	A+	M	A (in altri enti)	A	A	M	A+	L'attività edilizia privata è sempre sostenuta da interessi economici, anche di valore considerevole, che potrebbero determinare i funzionari a tenere comportamenti scorretti.
39	Attività di utilizzo terre e rocce da scavo come sottoprodotti che provengono da opere soggette a VIA o AIA. silenzio assenso dopo 90 giorni	violazione delle norme, dei limiti e degli indici urbanistici per interesse di parte	A+	M	A (in altri enti)	A	A	M	A+	L'attività edilizia privata è sempre sostenuta da interessi economici, anche di valore considerevole, che potrebbero determinare i funzionari a tenere comportamenti scorretti.
40	interventi edilizi che alterano lo stato dei luoghi o l'aspetto esteriore degli edifici e che ricadono in zona sottoposta a tutela paesaggistica – Autorizzazione pasaggistica	violazione delle norme, dei limiti e degli indici urbanistici per interesse di parte	A+	M	A (in altri enti)	A	A	M	A+	L'attività edilizia privata è sempre sostenuta da interessi economici, anche di valore considerevole, che potrebbero determinare i funzionari a tenere comportamenti scorretti.
41	Interventi da realizzare in aree naturali protette – Verifica interferenza	Omessa verifica e controllo dell'avvenuto deposito per interesse di parte	M	M	B	B	A	M	B	L'attività edilizia privata è sempre sostenuta da interessi economici, che potrebbero determinare i funzionari a tenere comportamenti scorretti, in particolare non effettuando verifiche nei termini.
42	Realizzazione di opere in conglomerato cementizio e armato normale, precompresso e a struttura metallica – Deposito Genio Civile	Omessa verifica e controllo dell'avvenuto deposito per interesse di parte	M	M	B	B	A	M	B	L'attività edilizia privata è sempre sostenuta da interessi economici, che potrebbero determinare i funzionari a tenere comportamenti scorretti, in particolare non effettuando verifiche nei termini.
43	Cantieri in cui operano più imprese esecutrici oppure un'unica impresa la cui entità presunta di lavoro non sia inferiore a duecento uomini-giorno – Comunicazione	violazione di norme, anche interne, per interesse di terzi.	M	N	N	M	M	M	B	Gli uffici potrebbero utilizzare impropriamente poteri e competenze per ottenere utilità personali. Dati gli interessi economici, che il processo genera in favore di terzi, il rischio è stato ritenuto Alto.
44	Trasformazione diritto di superficie in diritto di proprietà aree ERP	violazione di norme, anche interne, per interesse di terzi.	A	M	N	M	A	A	A	Gli uffici potrebbero utilizzare impropriamente poteri e competenze per ottenere utilità personali.

12 urbanistica

B- Analisi dei rischi

n.	Processo	Catalogo dei rischi principali	Indicatori di stima del livello di rischio						Valutazione complessiva	Motivazione
			livello di interesse "esterno"	discrezionalità del decisore interno alla PA	manifestazione di eventi corruttivi in passato	trasparenza del processo decisionale	livello di collaborazione del responsabile	grado di attuazione delle misure di trattamento		
	A	B	C	D	E	F	G	H	I	L
1	Piano regolatore generale - Piano di governo del territorio	violazione del conflitto di interessi, delle norme, dei limiti e degli indici urbanistici per interesse di parte	A++	A++	A (in altri enti)	B	A	B	A++	La pianificazione urbanistica richiede scelte altamente discrezionali. Tale discrezionalità potrebbe essere utilizzata impropriamente per ottenere vantaggi ed utilità.
2	Variante semplificata al Piano regolatore	violazione del conflitto di interessi, delle norme, dei limiti e degli indici urbanistici per interesse di parte	A++	A++	A (in altri enti)	B	A	B	A++	La pianificazione urbanistica richiede scelte altamente discrezionali. Tale discrezionalità potrebbe essere utilizzata impropriamente per ottenere vantaggi ed utilità.
3	Piani urbanistici attuativi ad iniziativa privata	violazione del conflitto di interessi, delle norme, dei limiti e degli indici urbanistici per interesse di parte	A++	A++	A (in altri enti)	B	A	B	A++	La pianificazione urbanistica richiede scelte altamente discrezionali. Tale discrezionalità potrebbe essere utilizzata impropriamente per ottenere vantaggi ed utilità.
4	Piano insediamenti produttivi - PIP	violazione del conflitto di interessi, delle norme, dei limiti e degli indici urbanistici per interesse di parte	A++	A++	A (in altri enti)	B	A	B	A++	La pianificazione urbanistica richiede scelte altamente discrezionali. Tale discrezionalità potrebbe essere utilizzata impropriamente per ottenere vantaggi ed utilità.
5	Piano edilizia economica popolare - PEEP	violazione del conflitto di interessi, delle norme, dei limiti e degli indici urbanistici per interesse di parte	A++	A++	A (in altri enti)	B	A	B	A++	La pianificazione urbanistica richiede scelte altamente discrezionali. Tale discrezionalità potrebbe essere utilizzata impropriamente per ottenere vantaggi ed utilità.
6	Piano particolareggiato P.P. di iniziativa privata	violazione del conflitto di interessi, delle norme, dei limiti e degli indici urbanistici per interesse di parte	A++	A++	A (in altri enti)	B	A	B	A++	La pianificazione urbanistica richiede scelte altamente discrezionali. Tale discrezionalità potrebbe essere utilizzata impropriamente per ottenere vantaggi ed utilità.

Foglio1

7	Piano di lottizzazione - P.L.	violazione del conflitto di interessi, delle norme, dei limiti e degli indici urbanistici per interesse di parte	A++	A++	A (in altri enti)	B	A	B	A++	La pianificazione urbanistica richiede scelte altamente discrezionali. Tale discrezionalità potrebbe essere utilizzata impropriamente per ottenere vantaggi ed utilità.
8	Piano di lottizzazione d'ufficio - P.L.U.	violazione del conflitto di interessi, delle norme, dei limiti e degli indici urbanistici per interesse di parte	A++	A++	A (in altri enti)	B	A	B	A++	La pianificazione urbanistica richiede scelte altamente discrezionali. Tale discrezionalità potrebbe essere utilizzata impropriamente per ottenere vantaggi ed utilità.
9	Assegnazione di aree per l'edilizia residenziale pubblica	violazione di norme, anche interne, per interesse di terzi. Selezione "pilotata".	A	M	N	M	A	A	A	Gli uffici potrebbero utilizzare impropriamente poteri e competenze per ottenere utilità personali. Dati gli interessi economici, che il processo genera in favore di terzi, il rischio è stato ritenuto Alto.
10	Manutenzione straordinaria (leggera) - CILA	Omessa verifica e controllo per interesse di parte	M	M	B	B	A	M	B	L'attività edilizia privata è sempre sostenuta da interessi economici, che potrebbero determinare i funzionari a tenere comportamenti scorretti, in particolare non effettuando verifiche nei termini.
11	Restauro e risanamento conservativo (leggero) - CILA	Omessa verifica e controllo per interesse di parte	M	M	B	B	A	M	B	L'attività edilizia privata è sempre sostenuta da interessi economici, che potrebbero determinare i funzionari a tenere comportamenti scorretti, in particolare non effettuando verifiche nei termini.
12	Eliminazione delle barriere architettoniche (pesanti) - CILA	Omessa verifica e controllo per interesse di parte	M	M	B	B	A	M	B	L'attività edilizia privata è sempre sostenuta da interessi economici, che potrebbero determinare i funzionari a tenere comportamenti scorretti, in particolare non effettuando verifiche nei termini.
13	CILA (Clausola residuale)	Omessa verifica e controllo per interesse di parte	M	M	B	B	A	M	B	L'attività edilizia privata è sempre sostenuta da interessi economici, che potrebbero determinare i funzionari a tenere comportamenti scorretti, in particolare non effettuando verifiche nei termini.
14	Attività di ricerca nel sottosuolo in aree interne al centro edificato - CILA	Omessa verifica e controllo per interesse di parte	M	M	B	B	A	M	B	L'attività edilizia privata è sempre sostenuta da interessi economici, che potrebbero determinare i funzionari a tenere comportamenti scorretti, in particolare non effettuando verifiche nei termini.
15	Movimenti di terra non inerenti l'attività agricola - CILA	Omessa verifica e controllo per interesse di parte	M	M	B	B	A	M	B	L'attività edilizia privata è sempre sostenuta da interessi economici, che potrebbero determinare i funzionari a tenere comportamenti scorretti, in particolare non effettuando verifiche nei termini.
16	Serre mobili stagionali (con strutture in muratura) - CILA	Violazione di norme e dei limiti, omessa verifica e controllo per interesse di parte	M	M	B	B	A	M	M	L'effettuazione di opere di urbanizzazione, essendo sostenuta da interessi economici, potrebbe determinare i funzionari a tenere comportamenti scorretti.
17	Realizzazione di pertinenze minori - CILA	Violazione di norme e dei limiti, omessa verifica e controllo per interesse di parte	M	M	B	B	A	M	M	L'effettuazione di opere di urbanizzazione, essendo sostenuta da interessi economici, potrebbe determinare i funzionari a tenere comportamenti scorretti.

Foglio1

18	Varianti in corso d'opera a permessi di costruire - CILA	violazione delle norme, dei limiti e degli indici urbanistici per interesse di parte	A+	M	A (in altri enti)	A	A	M	A+	L'attività edilizia privata è sempre sostenuta da interessi economici, anche di valore considerevole, che potrebbero determinare i funzionari a tenere comportamenti scorretti.
19	Interventi edilizi che alterano lo stato dei luoghi o l'aspetto esteriore degli edifici e che ricadono in zona sottoposta a tutela paesaggistica - Autorizzazione paesaggistica	violazione delle norme, dei limiti e degli indici urbanistici per interesse di parte	A+	M	A (in altri enti)	A	A	M	A+	L'attività edilizia privata è sempre sostenuta da interessi economici, anche di valore considerevole, che potrebbero determinare i funzionari a tenere comportamenti scorretti.
20	Interventi che rientrano fra gli interventi di lieve entità elencati nell'elenco dell'Allegato I al D.p.r. n. 31/2017, ricadenti in zone sottoposte a tutela paesaggistica, e che alterano lo stato dei luoghi o l'aspetto esteriore degli edifici -Autorizzazione paesaggistica	violazione delle norme, dei limiti e degli indici urbanistici per interesse di parte	M	M	B	B	A	M	M	L'attività edilizia privata è sempre sostenuta da interessi economici, anche di valore considerevole, che potrebbero determinare i funzionari a tenere comportamenti scorretti.
21	Interventi aventi ad oggetto l'esecuzione di opere e lavori di qualunque genere su beni culturali - Autorizzazione soprintendenza	violazione delle norme, dei limiti e degli indici urbanistici per interesse di parte	M	M	B	B	A	M	M	L'attività edilizia privata è sempre sostenuta da interessi economici, anche di valore considerevole, che potrebbero determinare i funzionari a tenere comportamenti scorretti.
22	Interventi nelle zone appartenenti alla rete Natura 2000 – Verifica di incidenza	violazione delle norme, dei limiti e degli indici urbanistici per interesse di parte	M	M	B	B	A	M	M	L'attività edilizia privata è sempre sostenuta da interessi economici, anche di valore considerevole, che potrebbero determinare i funzionari a tenere comportamenti scorretti.
23	Interventi da realizzare in aree naturali protette – Verifica interferenza	Omessa verifica e controllo dell'avvenuto deposito per interesse di parte	M	M	B	B	A	M	B	L'attività edilizia privata è sempre sostenuta da interessi economici, che potrebbero determinare i funzionari a tenere comportamenti scorretti, in particolare non effettuando verifiche nei termini.
24	Autorizzazione paesaggistica semplificata	violazione delle norme, dei limiti e degli indici urbanistici per interesse di parte	A+	M	A (in altri enti)	A	A	M	A+	L'attività edilizia privata è sempre sostenuta da interessi economici, anche di valore considerevole, che potrebbero determinare i funzionari a tenere comportamenti scorretti.

13 manutenzioni

B- Analisi dei rischi

n.	Processo	Catalogo dei rischi principali	Indicatori di stima del livello di rischio						Valutazione complessiva	Motivazione
			livello di interesse "esterno"	discrezionalità del decisore interno alla PA	manifestazione di eventi corruttivi in passato	trasparenza del processo decisionale	livello di collaborazione del responsabile	grado di attuazione delle misure di trattamento		
	A	B	C	D	E	F	G	H	I	L
1	Piano delle manutenzioni	Selezione "pilotata". Mancata previsione del piano delle manutenzioni o mancato rispetto del piano e del controllo dell'esecuzione della manutenzione programmata	B	M	N	M	A	M	M	Gli uffici potrebbero utilizzare impropriamente poteri e competenze per ottenere utilità personali. Dati gli interessi economici, in genere modesti, che il processo genera in favore di terzi, il rischio è stato ritenuto Medio anche se, la reiterata omissione delle manutenzioni è in grado di produrre rilevanti danni per l'ente.
2	Sopralluogo	Selezione "pilotata". Omesso controllo dell'esecuzione del servizio	B	M	N	M	A	M	M	Gli uffici potrebbero utilizzare impropriamente poteri e competenze per ottenere utilità personali. Dati gli interessi economici, in genere modesti, che il processo genera in favore di terzi, il rischio è stato ritenuto Medio.
3	Intervento sul bene - Manutenzione ordinaria	Selezione "pilotata". Omesso controllo dell'esecuzione del servizio	B	M	N	M	A	M	M	Gli uffici potrebbero utilizzare impropriamente poteri e competenze per ottenere utilità personali. Dati gli interessi economici, in genere modesti, che il processo genera in favore di terzi, il rischio è stato ritenuto Medio.
4	Manutenzione mezzi	Selezione "pilotata". Omesso controllo dell'esecuzione del servizio	B	M	N	M	A	M	M	Gli uffici potrebbero utilizzare impropriamente poteri e competenze per ottenere utilità personali. Dati gli interessi economici, in genere modesti, che il processo genera in favore di terzi, il rischio è stato ritenuto Medio.
5	Gestione squadre operative	Selezione "pilotata". Omesso controllo dell'esecuzione del servizio	B	B	N	M	A	M	B	Gli uffici potrebbero utilizzare impropriamente poteri e competenze per dare od ottenere utilità personali. Dati gli interessi economici, in genere modesti, che il processo genera in favore di terzi, il rischio è stato ritenuto Basso.
6	Gestione scorte pezzi di ricambio ed attrezzature	violazione di norme, anche interne, per interesse/utilità	B	B	N	M	A	M	B	Gli uffici potrebbero utilizzare impropriamente poteri e competenze per ottenere utilità personali. Dati gli interessi economici, in genere modesti, che il processo genera in favore di terzi, il rischio è stato ritenuto Basso.

Foglio1

7	Fornitura vestiario e calzature personale	violazione di norme, anche interne, per interesse/utilità	B	B	N	M	A	M	B	Gli uffici potrebbero utilizzare impropriamente poteri e competenze per ottenere utilità personali. Dati gli interessi economici, in genere modesti, che il processo genera in favore di terzi, il rischio è stato ritenuto Basso.
---	---	---	---	---	---	---	---	---	----------	--

14 manutenzioni

B- Analisi dei rischi

n.	Processo	Catalogo dei rischi principali	Indicatori di stima del livello di rischio						Valutazione complessiva	Motivazione
			livello di interesse "esterno"	discrezionalità del decisore interno alla PA	manifestazione di eventi corruttivi in passato	trasparenza del processo decisionale	livello di collaborazione del responsabile	grado di attuazione delle misure di trattamento		
	A	B	C	D	E	F	G	H	I	L
1	Autorizzazione alla manomissione dei sedimi delle vie, strade, piazze, ecc. di proprietà comunale o di uso pubblico	violazione delle norme procedurali per interesse/utilità di parte Omesso controllo sul corretto ripristino delle sedi stradali	M	M	N	M	A	A	M	Gli uffici potrebbero utilizzare impropriamente poteri e competenze per ottenere utilità personali. Dati gli interessi economici, in genere modesti, che il processo genera in favore di terzi, il rischio è stato ritenuto Medio anche se, la reiterata omissione dei controlli è in grado di produrre rilevanti danni per l'ente.
2	Piano delle manutenzioni	Selezione "pilotata". Mancata previsione del piano delle manutenzioni o mancato rispetto del piano e del controllo dell'esecuzione della manutenzione programmata	B	M	N	M	A	M	M	Gli uffici potrebbero utilizzare impropriamente poteri e competenze per ottenere utilità personali. Dati gli interessi economici, in genere modesti, che il processo genera in favore di terzi, il rischio è stato ritenuto Medio anche se, la reiterata omissione delle manutenzioni è in grado di produrre rilevanti danni per l'ente.
3	Sopralluogo	Selezione "pilotata". Omesso controllo dell'esecuzione del servizio	B	M	N	M	A	M	M	Gli uffici potrebbero utilizzare impropriamente poteri e competenze per ottenere utilità personali. Dati gli interessi economici, in genere modesti, che il processo genera in favore di terzi, il rischio è stato ritenuto Medio.
4	Intervento sul bene - Manutenzione ordinaria	Selezione "pilotata". Omesso controllo dell'esecuzione del lavoro	B	M	N	M	A	M	M	Gli uffici potrebbero utilizzare impropriamente poteri e competenze per ottenere utilità personali. Dati gli interessi economici, in genere modesti, che il processo genera in favore di terzi, il rischio è stato ritenuto Medio.
5	Assistenza e manutenzione in occasione di manifestazioni	violazione di norme, regolamenti, ordini di servizio	B	M	N	B	A	M	B	Il processo non consente margini di discrezionalità significativi. Inoltre, i vantaggi che produce in favore dei terzi sono di valore, in genere, assai contenuto. Pertanto, il rischio è stato ritenuto basso (B) o molto basso (B-).

Foglio1

6	Manutenzione mezzi	Selezione "pilotata". Omesso controllo dell'esecuzione del servizio	B	M	N	M	A	M	M	Gli uffici potrebbero utilizzare impropriamente poteri e competenze per ottenere utilità personali. Dati gli interessi economici, in genere modesti, che il processo genera in favore di terzi, il rischio è stato ritenuto Medio.
7	Assistenza e manutenzione per seggi elettorali	violazione di norme, regolamenti, ordini di servizio	B	M	N	B	A	M	B	Il processo non consente margini di discrezionalità significativi. Inoltre, i vantaggi che produce in favore dei terzi sono di valore, in genere, assai contenuto. Pertanto, il rischio è stato ritenuto basso (B) o molto basso (B-).
8	Manutenzione impianti di riscaldamento - raffreddamento	Selezione "pilotata". Omesso controllo dell'esecuzione del servizio	B	M	N	M	A	M	M	Gli uffici potrebbero utilizzare impropriamente poteri e competenze per ottenere utilità personali. Dati gli interessi economici, in genere modesti, che il processo genera in favore di terzi, il rischio è stato ritenuto Medio.
9	Gestione magazzino	violazione di norme, anche interne, per interesse/utilità	B	M	N	M	A	M	M	Gli uffici potrebbero utilizzare impropriamente poteri e competenze per ottenere utilità personali. Dati gli interessi economici, in genere modesti, che il processo genera in favore di terzi, il rischio è stato ritenuto Medio.
10	Gestione squadre operative	Selezione "pilotata". Omesso controllo dell'esecuzione del servizio	B	B	N	M	A	M	B	Gli uffici potrebbero utilizzare impropriamente poteri e competenze per dare od ottenere utilità personali. Dati gli interessi economici, in genere modesti, che il processo genera in favore di terzi, il rischio è stato ritenuto Basso.
11	Gestione scorte pezzi di ricambio ed attrezzature	violazione di norme, anche interne, per interesse/utilità	B	B	N	M	A	M	B	Gli uffici potrebbero utilizzare impropriamente poteri e competenze per ottenere utilità personali. Dati gli interessi economici, in genere modesti, che il processo genera in favore di terzi, il rischio è stato ritenuto Basso.
12	Fornitura vestiario e calzature personale	violazione di norme, anche interne, per interesse/utilità	B	B	N	M	A	M	B	Gli uffici potrebbero utilizzare impropriamente poteri e competenze per ottenere utilità personali. Dati gli interessi economici, in genere modesti, che il processo genera in favore di terzi, il rischio è stato ritenuto Basso.
13	Vendita beni patrimonio disponibile mediante asta pubblica	violazione di norme, anche interne, per interesse di terzi. Selezione "pilotata".	A	M	N	M	A	A	A	Gli uffici potrebbero utilizzare impropriamente poteri e competenze per ottenere utilità personali. Dati gli interessi economici, che il processo genera in favore di terzi, il rischio è stato ritenuto Alto.
14	Gestione canoni demaniali	omessa verifica (mancata riscossione, adeguamento) per interesse di parte	M	A	N	B	A	M	A	Gli uffici potrebbero utilizzare poteri e competenze, delle quali dispongono, in favore di taluni soggetti a scapito di altri, omettendo le il responsabile dell'entrata omettendo le necessarie azioni e verifiche.

Foglio1

15	Procedure di accatastamento immobili	violazione di norme anche interne, omesso accatastamento od adeguamento catastale di immobili pubblici con possibile interesse di terzi.	M	A	N	B	A	M	A	Il processo non consente margini di discrezionalità significativi. Esistono vantaggi per i terzi affittuari o locatari. Anche qui siamo in presenza di comportamenti omissivi del responsabile dell'entrata.
16	Locazione immobili urbani	violazione di norme, anche interne, per interesse/utilità	B	M	N	M	A	A	M	Gli uffici potrebbero utilizzare impropriamente poteri e competenze per ottenere vantaggi e utilità personali. Ma dati i valori economici, in genere modesti, che il processo attiva, il rischio è stato ritenuto Medio.
17	Pareri congruita' canoni locazioni passive	violazione delle norme per interesse di parte	B-	M	N	A	A	A	B-	Il processo non consente margini di discrezionalità significativi. Inoltre, i vantaggi che produce in favore dei terzi sono di valore, in genere, assai contenuto. Pertanto, il rischio è stato ritenuto basso (B) o molto basso (B-).
18	Custodia e sorveglianza immobili	Selezione "pilotata". Omesso controllo dell'esecuzione del servizio	B	M	N	M	A	M	M	Gli uffici potrebbero utilizzare impropriamente poteri e competenze per ottenere utilità personali. Dati gli interessi economici, in genere modesti, che il processo genera in favore di terzi, il rischio è stato ritenuto Medio.

B- Analisi dei rischi

n.	Processo	Catalogo dei rischi principali	Indicatori di stima del livello di rischio						Valutazione complessiva	Motivazione
			livello di interesse "esterno"	discrezionalità del decisore interno alla PA	manifestazione di eventi corruttivi in passato	trasparenza del processo decisionale	livello di collaborazione del responsabile	grado di attuazione delle misure di trattamento		
	A	B	C	D	E	F	G	H	I	L
1	Piano triennale opere pubbliche	violazione delle norme procedurali	B-	M	N	A	A	A	B-	Il processo non consente margini di discrezionalità significativi. Inoltre, i vantaggi che produce in favore dei terzi sono di valore, in genere, assai contenuto. Pertanto, il rischio è stato ritenuto basso (B) o molto basso (B-).
2	Variazioni al Programma triennale e all'elenco annuale	violazione delle norme procedurali	B-	M	N	A	A	A	B-	Il processo non consente margini di discrezionalità significativi. Inoltre, i vantaggi che produce in favore dei terzi sono di valore, in genere, assai contenuto. Pertanto, il rischio è stato ritenuto basso (B) o molto basso (B-).
3	Affidamento appalto di lavori di importo pari o superiore a 40.000 euro e inferiore a 150.000 euro mediante il sistema della procedura negoziata	Selezione "pilotata" / mancata rotazione	A++	M	A (in altri enti)	A	A	M	A++	I contratti d'appalto di lavori, forniture e servizi, dati gli interessi economici che attivano, possono celare comportamenti scorretti a favore di talune imprese e in danno di altre. Fatti di cronaca confermano la necessità di adeguate misure.
4	Progettazione interna (preliminare, definitiva, esecutiva)	violazione di norme (es. omissione di elaborati obbligatori), anche interne, per interesse/utilità	B	M	N	M	A	M	M	Gli uffici potrebbero utilizzare impropriamente poteri e competenze per ottenere utilità personali. Ma dato che il processo non produce alcun vantaggio immediato a terzi il rischio è stato ritenuto Medio.
5	Perizie di lavori in economia	Mancato rispetto delle leggi, arti, non applicazione dei prezziari, artificiosa previsione di lavori, maggiorazione o riduzione dei costi per interesse di parte	M	A	N	A	A	M	M	Gli uffici potrebbero utilizzare impropriamente poteri e competenze per ottenere vantaggi e utilità personali. Ma dati i valori economici, in genere modesti, che il processo attiva, il rischio è stato ritenuto Medio.
6	Affidamento progettazione a professionisti esterni	Selezione "pilotata" / mancata rotazione	M	A	N	A	A	M	M	Gli incarichi possono celare comportamenti scorretti a favore di taluni professionisti in danno di altri. Ma dato che il processo non produce alcun vantaggio immediato a terzi il rischio è stato ritenuto Medio.

Foglio1

7	Affidamento direzione lavori in appalto a professionisti esterni	Selezione "pilotata" / mancata rotazione	M	A	N	A	A	M	M	Gli incarichi possono celare comportamenti scorretti a favore di taluni professionisti in danno di altri. Ma dato che il processo non produce alcun vantaggio immediato a terzi il rischio è stato ritenuto Medio.
8	Direzione lavori	Selezione "pilotata" / mancata rotazione	M	A	N	A	A	M	M	Gli incarichi possono celare comportamenti scorretti a favore di taluni professionisti in danno di altri. Ma dato che il processo non produce alcun vantaggio immediato a terzi il rischio è stato ritenuto Medio.
9	Liquidazioni acconti o rata di saldo e omologa del certificato di regolare esecuzione per contratti pubblici di lavori, servizi e forniture in economia	ingiustificata dilatazione dei tempi per costringere il destinatario del provvedimento tardivo a concedere "utilità" al funzionario	A	M	N	A	A	A	A	Gli uffici potrebbero utilizzare poteri e competenze, delle quali dispongono a scapito dell'appaltatore, accelerando o dilatando i tempi dei procedimenti
10	Varianti in corso d'opera lavori in appalto	violazione di norme, mancanza dei presupposti per interesse/utilità dell'appaltatore (abbattimento rischio di impresa)	A+	M	N	A	A	M	A+	Le varianti in corso d'opera talvolta celano condotte scorrette che favoriscono l'impresa mancandone i presupposti
11	Collaudo	omessa verifica per interesse di parte	A	A	N	B	A	M	A	Il collaudatore potrebbero omettere controlli e dichiarare la conformità dell'opera con grave danno dell'ente, allo scopo di favorire l'appaltatore.
12	Partecipazione a commissioni di collaudo	omessa verifica per interesse di parte	A	A	N	B	A	M	A	Il Commissario potrebbe omettere controlli e dichiarare la conformità dell'opera con grave danno dell'ente, allo scopo di favorire l'appaltatore.
13	Affidamento incarico esterno di coordinatore della sicurezza	Selezione "pilotata" / mancata rotazione	M	A	N	A	A	M	M	Gli incarichi possono celare comportamenti scorretti a favore di taluni professionisti in danno di altri. Ma dato che il processo non produce alcun vantaggio immediato a terzi il rischio è stato ritenuto Medio.
14	Coordinatore della sicurezza in fase di progettazione	Selezione "pilotata" / mancata rotazione	M	A	N	A	A	M	M	Gli incarichi possono celare comportamenti scorretti a favore di taluni professionisti in danno di altri. Ma dato che il processo non produce alcun vantaggio immediato a terzi il rischio è stato ritenuto Medio.
15	Subappalto	violazione delle norme, anche interne, per interesse/utilità. Concessione dell'autorizzazione in mancanza dei suoi presupposti	A	M	A (in altri enti)	M	A	M	A	L'autorizzazione al subappalto, dati gli interessi economici che coinvolgono, possono celare comportamenti scorretti. Fatti di cronaca confermano la necessità di adeguate misure.

Foglio1

16	Redazione cronoprogramma	Omessa o inappropriata redazione del programma per interesse, utilità di parte negli affidamenti diretti	B-	M	N	B	B	B	B-	Tramite un superficiale diagramma di Gant, potranno determinarsi contenziosi in caso di attivazione delle penali o non venire mai in considerazione un inadempimento per mancato rispetto dei termini, con danno per l'ente. Può celare condotta scorretta tesa a favorire l'impresa.
17	Vendita beni patrimonio disponibile mediante asta pubblica	violazione di norme, anche interne, per interesse di terzi. Selezione "pilotata".	A	M	N	M	A	A	A	Gli uffici potrebbero utilizzare impropriamente poteri e competenze per ottenere utilità personali. Dati gli interessi economici, che il processo genera in favore di terzi, il rischio è stato ritenuto Alto.

16 patrimonio

B- Analisi dei rischi

n.	Processo	Catalogo dei rischi principali	Indicatori di stima del livello di rischio						Valutazione complessiva	Motivazione
			livello di interesse "esterno"	discrezionalità del decisore interno alla PA	manifestazione di eventi corruttivi in passato	trasparenza del processo decisionale	livello di collaborazione del responsabile	grado di attuazione delle misure di trattamento		
	A	B	C	D	E	F	G	H	I	L
1	Concessione a titolo gratuito delle sale e immobili del patrimonio comunale	violazione di norme, anche interne, per interesse/utilità	B	B	N	M	A	B	B	Gli uffici potrebbero utilizzare impropriamente poteri e competenze per dare/ottenere utilità personali. Dati gli interessi economici, in genere modesti, che il processo genera in favore di terzi, il rischio è stato ritenuto Basso.
2	Vendita beni patrimonio disponibile mediante asta pubblica	violazione di norme, anche interne, per interesse di terzi. Selezione "pilotata".	A	M	N	M	A	A	A	Gli uffici potrebbero utilizzare impropriamente poteri e competenze per ottenere utilità personali. Dati gli interessi economici, che il processo genera in favore di terzi, il rischio è stato ritenuto Alto.
3	Procedure di accatastamento immobili	violazione di norme anche interne, omesso accatastamento od adeguamento catastale di immobili pubblici con possibile interesse di terzi.	M	A	N	B	A	M	A	Il processo non consente margini di discrezionalità significativi. Esistono vantaggi per i terzi affittuari o locatari. Anche qui siamo in presenza di comportamenti omissivi del responsabile dell'entrata.
4	Gestione canoni demaniali	omessa verifica (mancata riscossione, adeguamento) per interesse di parte	M	A	N	B	A	M	A	Gli uffici potrebbero utilizzare poteri e competenze, delle quali dispongono, in favore di taluni soggetti a scapito di altri, omettendo le il responsabile dell'entrata omettendo le necessarie azioni e verifiche.
5	Locazione immobili urbani	violazione di norme, anche interne, per interesse/utilità	B	M	N	M	A	A	M	Gli uffici potrebbero utilizzare impropriamente poteri e competenze per ottenere vantaggi e utilità personali. Ma dati i valori economici, in genere modesti, che il processo attiva, il rischio è stato ritenuto Medio.
6	Pareri congruita' canoni locazioni passive	violazione delle norme per interesse di parte	B-	M	N	A	A	A	B-	Il processo non consente margini di discrezionalità significativi. Inoltre, i vantaggi che produce in favore dei terzi sono di valore, in genere, assai contenuto. Pertanto, il rischio è stato ritenuto basso (B) o molto basso (B-).

Foglio1

7	Custodia e sorveglianza immobili	Selezione "pilotata". Omesso controllo dell'esecuzione del servizio	B	M	N	M	A	M	M	Gli uffici potrebbero utilizzare impropriamente poteri e competenze per ottenere utilità personali. Dati gli interessi economici, in genere modesti, che il processo genera in favore di terzi, il rischio è stato ritenuto Medio.
---	----------------------------------	--	---	---	---	---	---	---	----------	--

17 protezione civile

B- Analisi dei rischi

n.	Processo	Catalogo dei rischi principali	Indicatori di stima del livello di rischio						Valutazione complessiva	Motivazione
			livello di interesse "esterno"	discrezionalità del decisore interno alla PA	manifestazione di eventi corruttivi in passato	trasparenza del processo decisionale	livello di collaborazione del responsabile	grado di attuazione delle misure di trattamento		
	A	B	C	D	E	F	G	H	I	L
1	Interventi di somma urgenza	Dichiarazione di somma urgenza o di urgenza in mancanza dei presupposti; Selezione "pilotata" / mancata rotazione	A++	M	A (in altri enti)	A	A	M	A++	I contratti d'appalto di lavori, forniture e servizi, dati gli interessi economici che attivano, possono celare comportamenti scorretti a favore dello stesso ente, di talune imprese e in danno di altre. Fatti di cronaca confermano la necessità di adeguate misure.
2	Convenzioni con associazioni di volontariato	Selezione "pilotata" per interesse/utilità di un'associazione, non preceduta da avviso pubblico	A	M	A (in altri enti)	A	A	M	A++	I contratti d'appalto di lavori, forniture e servizi, dati gli interessi economici che attivano, possono celare comportamenti scorretti a favore di talune associazioni e in danno di altre. Fatti di cronaca confermano la necessità di adeguate misure.

18 stato civile

B- Analisi dei rischi

n.	Processo	Catalogo dei rischi principali	Indicatori di stima del livello di rischio						Valutazione complessiva	Motivazione
			livello di interesse "esterno"	discrezionalità del decisore interno alla PA	manifestazione di eventi corruttivi in passato	trasparenza del processo decisionale	livello di collaborazione del responsabile	grado di attuazione delle misure di trattamento		
	A	B	C	D	E	F	G	H	I	L
1	Autorizzazione ai custodi alla tumulazione di salme/resti/ceneri nel loculo assegnato	ingiustificata dilatazione dei tempi per costringere il destinatario del provvedimento tardivo a concedere "utilità" al funzionario	B-	B-	N	A	A	A	B-	Il processo non consente margini di discrezionalità significativi. Inoltre, i vantaggi che produce in favore dei terzi sono di valore, in genere, assai contenuto. Pertanto, il rischio è stato ritenuto basso (B) o molto basso (B-).
2	Autorizzazione ai custodi ad effettuare l'inumazione delle salme	Selezione "pilotata" per interesse/utilità di uno o più commissari	M	M	N	M	A	M	M	Gli uffici potrebbero utilizzare impropriamente poteri e competenze per ottenere utilità personali. Dati gli interessi economici, in genere modesti, che il processo genera in favore di terzi, il rischio è stato ritenuto Medio.
3	Autorizzazione ai custodi all'estumulazione e traslazione delle salme	Selezione "pilotata" per interesse/utilità di uno o più commissari	M	M	N	M	A	M	M	Gli uffici potrebbero utilizzare impropriamente poteri e competenze per ottenere utilità personali. Dati gli interessi economici, in genere modesti, che il processo genera in favore di terzi, il rischio è stato ritenuto Medio.
4	Stato civile: Autorizzazione alla dispersione delle ceneri	Selezione "pilotata" per interesse/utilità di uno o più commissari	M	M	N	M	A	M	M	Gli uffici potrebbero utilizzare impropriamente poteri e competenze per ottenere utilità personali. Dati gli interessi economici, in genere modesti, che il processo genera in favore di terzi, il rischio è stato ritenuto Medio.

19 trasversale

B- Analisi dei rischi

n.	Processo	Catalogo dei rischi principali	Indicatori di stima del livello di rischio						Valutazione complessiva	Motivazione
			livello di interesse "esterno"	discrezionalità del decisore interno alla PA	manifestazione di eventi corruttivi in passato	trasparenza del processo decisionale	livello di collaborazione del responsabile	grado di attuazione delle misure di trattamento		
	A	B	C	D	E	F	G	H	I	L
1	Affidamento appalto di lavori, servizi e forniture di importo inferiore a 40.000 euro tramite il sistema dell'affidamento diretto	Selezione "pilotata" per interesse/utilità di uno o più commissari	A	A	N	M	A	M	A	Gli uffici potrebbero utilizzare impropriamente poteri e competenze per ottenere utilità personali. Dati gli interessi economici, in genere modesti, che il processo genera in favore di terzi, il rischio è stato ritenuto Medio.
2	Affidamento appalto di servizi e forniture di importo pari o superiore a 40.000 euro e inferiore alle soglie di cui all'articolo 35, D. Lgs. 50/2016 mediante il sistema della procedura negoziata	violazione delle norme, anche interne, per interesse/utilità o inserimento di requisiti su misura di un concorrente	A	M	N	M	A	M	A	I contratti d'appalto, dati gli interessi economici che coinvolgono, possono celare comportamenti scorretti. Fatti di cronaca confermano la necessità di adeguate misure.
3	Adesione convenzioni CONSIP o del Soggetto Aggregatore di riferimento	violazione delle norme per interesse di parte: dilatazione dei tempi	M	M	N	A	A	A	M	Il processo non consente margini di discrezionalità significativi. Il rischio è stato ritenuto medio di fronte a possibili comportamenti omissivi.
4	Proroga contratto in scadenza	violazione delle norme per interesse di parte	A++	M	A (in altri enti)	A	A	M	A++	I contratti d'appalto di lavori, forniture e servizi, dati gli interessi economici che attivano, possono celare comportamenti scorretti a favore dell'appaltatore uscente. Fatti di cronaca confermano la necessità di adeguate misure.
5	Conferimento di incarichi di collaborazione, studio e ricerca nonché di consulenza a soggetti estranei all'amministrazione	Selezione "pilotata" / mancata adozione della procedura comparativa	M	A	N	A	A	M	M	Gli incarichi possono celare comportamenti scorretti a favore di taluni professionisti in danno di altri. Il rischio è stato ritenuto Medio.

Foglio1

6	Autorizzazione al ricorso a transazioni e altri rimedi di risoluzione delle controversie alternativi a quelli giurisdizionali	violazione di norme, anche interne, per interesse/utilità	A	A	N	M	A	A	A	Gli uffici potrebbero utilizzare impropriamente poteri e competenze per ottenere vantaggi e utilità personali. La composizione stragiudiziale delle controversie si presta a creare obbligazioni. Pertanto, anche allorchè i valori economici siano modesti, il rischio è stato ritenuto Alto.
7	Accesso art. 22 e segg. della L. 241/90	violazione di norme per interesse/utilità	M	M	N	M	A	M	M	Gli uffici potrebbero utilizzare impropriamente poteri e competenze per ottenere vantaggi e utilità personali. Ma dati i valori economici, in genere modesti, che il processo attiva, il rischio è stato ritenuto Medio.
8	Accesso art. 43, co. 2 del T.U.E.L. da parte dei consiglieri	violazione di norme per interesse/utilità	B	N	N	B	B	M	B	Gli uffici potrebbero autorizzare l'accesso a documenti non visionabili. Ma dati i valori economici, modesti o inesistenti, che il processo attiva, il rischio è stato ritenuto Basso.
9	Accesso civico semplice concernente dati, documenti e informazioni soggetti a pubblicazione obbligatoria ai sensi del D. Lgs. 33/2013	Omessa pubblicazione di provvedimenti in violazione di norme per interesse/utilità di parte	B	N	N	B	B	M	B	Gli uffici potrebbero utilizzare impropriamente non procedere alle pubblicazioni di legge per ottenere vantaggi e utilità personali. Ma dati i valori economici, in genere modesti, che il processo attiva, il rischio è stato ritenuto Basso.
10	Accesso civico generalizzato concernente dati e documenti ulteriori a quelli soggetti a pubblicazione obbligatoria ai sensi del D. Lgs. 33/2013	violazione di norme per interesse/utilità	M	M	N	M	A	M	M	Gli uffici potrebbero utilizzare impropriamente poteri e competenze per ottenere vantaggi e utilità personali. Ma dati i valori economici, in genere modesti, che il processo attiva, il rischio è stato ritenuto Medio.
11	Accesso civico generalizzato concernente dati e documenti ulteriori a quelli soggetti a pubblicazione obbligatoria ai sensi del D. Lgs. 33/2013	violazione di norme per interesse/utilità	M	M	N	M	A	M	M	Gli uffici potrebbero utilizzare impropriamente poteri e competenze per ottenere vantaggi e utilità personali. Ma dati i valori economici, in genere modesti, che il processo attiva, il rischio è stato ritenuto Medio.
12	Controversie e contenziosi esterni ed interni, citazioni, costituzioni in giudizio, e conseguente nomina dei difensori e consulenti	mancata adozione di procedura comparativa Mancato rispetto del principio di rotazione	M	A	N	A	A	M	M	Gli incarichi possono celare comportamenti scorretti a favore di taluni professionisti in danno di altri. Il rischio è stato ritenuto Medio.
13	Segnalazioni dipendenti	violazione delle norme per interesse di parte	M	M	N	M	A	A	M	Gli uffici potrebbero utilizzare impropriamente poteri e competenze per ottenere vantaggi e utilità personali. Ma dati i valori economici, in genere modesti, che il processo attiva, il rischio è stato ritenuto Medio.

Foglio1

14	Segnalazione-Esposto	violazione delle norme per interesse di parte	M	M	N	M	A	A	M	Gli uffici potrebbero utilizzare impropriamente poteri e competenze per ottenere vantaggi e utilità personali. Ma dati i valori economici, in genere modesti, che il processo attiva, il rischio è stato ritenuto Medio.
15	Nomina Responsabile Unico del Procedimento (RUP)	conflitto di interessi, violazione delle norme per interesse di parte	A	M	N	A	A	M	A	I contratti d'appalto di lavori, forniture e servizi, dati gli interessi economici che attivano, possono celare comportamenti scorretti compresa la nomina del RUP per favorire di talune imprese e in danno di altre. Fatti di cronaca confermano la necessità di adeguate misure.
16	Formazione Albo dei professionisti esterni	Selezione "pilotata" per interesse/utilità	A	A	N	M	A	M	A	Gli uffici potrebbero utilizzare impropriamente poteri e competenze per ottenere utilità personali, in particolare non effettuando la rotazione degli iscritti all'albo.
17	Affidamento appalto di servizi e forniture di importo superiore alle soglie di cui all'art. 35, D. Lgs. 50/2016 attraverso il sistema della procedura aperta	Essendo di competenza della CUC, il rischio è relativo non alla gestione della gara, ma alla redazione del bando, laddove la selezione pilotata può derivare dalla apposizione di particolari requisiti	A++	M	A (in altri enti)	A	A	M	A++	I contratti d'appalto di lavori, forniture e servizi, dati gli interessi economici che attivano, possono celare comportamenti scorretti a favore di talune imprese e in danno di altre. Fatti di cronaca confermano la necessità di adeguate misure.
18	Liquidazione fatture	ingiustificata dilatazione dei tempi per costringere il destinatario del provvedimento tardivo a concedere "utilità" al funzionario	A	M	N	A	A	A	A	Gli uffici potrebbero utilizzare poteri e competenze, delle quali dispongono, in favore di taluni soggetti a scapito di altri, accelerando o dilatando i tempi dei procedimenti
19	Registrazione fatture	violazione delle norme per interesse di parte: dilatazione dei tempi	B	M	N	A	A	A	B	Il processo non consente margini di discrezionalità significativi. Inoltre, i vantaggi che produce in favore dei terzi sono di valore, in genere, assai contenuto. Pertanto, il rischio è stato ritenuto basso (B) o molto basso (B-).
20	Accertamenti di entrata	violazione delle norme per interesse di parte: dilatazione dei tempi	B	M	N	A	A	A	B	Il processo non consente margini di discrezionalità significativi. Inoltre, i vantaggi che produce in favore dei terzi sono di valore, in genere, assai contenuto. Pertanto, il rischio è stato ritenuto basso (B) o molto basso (B-).
21	Determine di impegno	violazione di norme per interesse/utilità; istruttoria incompleta; selezione pilotata	A	M	N	A	A	A	A	Le determinazioni di impegno di spesa possono celare comportamenti scorretti a favore del destinatario. Il rischio è stato Alto.

Allegato 4

n.	Area di rischio	Processo	Misure per processo	Programmazione delle misure per processo	Sintesi delle principali misure per Area di rischio	Sintesi della programmazione delle misure per Area di rischio
1	Contratti pubblici	Assegnazione Alloggi Edilizia Residenziale Pubblica - E.R.P.	1- Misura di trasparenza generale: è doveroso pubblicare tutte le informazioni elencate dal d.lgs.33/2013. 2- Misura di controllo: l'organo preposto ai controlli interni effettua controlli periodici, anche a campione.	La trasparenza deve essere attuata immediatamente. I controlli debbono essere effettuati dalla prima sessione utile successiva alla approvazione del PTPCT. La formazione deve essere somministrata nel corso di ciascun anno in misura adeguata.	1- Misura di trasparenza generale e specifica: è necessario pubblicare in amministrazione trasparente tutte le informazioni imposte dal d.lgs.33/2013 e dal Codice dei contratti pubblici. 2- Misura di controllo specifica: l'organo preposto ai controlli interni, con regolarità, deve verificare lo svolgimento delle selezioni. 3- Formazione: al personale deve essere somministrata formazione tecnico/giuridica in materia di gare; 4- Rotazione: è necessaria la rotazione del personale dirigente, nonché di singoli responsabili di procedimento.	La trasparenza deve essere attuata immediatamente. I controlli debbono essere effettuati dalla prima sessione utile successiva all'approvazione del PTPCT. La formazione deve essere somministrata nel corso di ciascun anno in misura adeguata. La rotazione dovrà essere attuata alla prima scadenza utile di ciascun incarico.
2	Contratti pubblici	Voltura per gli immobili di Edilizia Residenziale Pubblica (ERP)	1- Misura di trasparenza generale: è doveroso pubblicare tutte le informazioni elencate dal d.lgs.33/2013. 2- Misura di controllo: l'organo preposto ai controlli interni effettua controlli periodici, anche a campione.	La trasparenza deve essere attuata immediatamente. I controlli debbono essere effettuati dalla prima sessione utile successiva alla approvazione del PTPCT. La formazione deve essere somministrata nel corso di ciascun anno in misura adeguata.	1- Misura di trasparenza generale e specifica: è necessario pubblicare in amministrazione trasparente tutte le informazioni imposte dal d.lgs.33/2013 e dal Codice dei contratti pubblici. 2- Misura di controllo specifica: l'organo preposto ai controlli interni, con regolarità, deve verificare lo svolgimento delle selezioni. 3- Formazione: al personale deve essere somministrata formazione tecnico/giuridica in materia di gare; 4- Rotazione: è necessaria la rotazione del personale dirigente, nonché di singoli responsabili di procedimento.	La trasparenza deve essere attuata immediatamente. I controlli debbono essere effettuati dalla prima sessione utile successiva all'approvazione del PTPCT. La formazione deve essere somministrata nel corso di ciascun anno in misura adeguata. La rotazione dovrà essere attuata alla prima scadenza utile di ciascun incarico.

Misure anticorruptive

3	Altre aree a rischio ritenute rilevanti	Comunicazioni di pubblica utilita'	1- Misura di trasparenza generale: è doveroso pubblicare tutte le informazioni elencate dal d.lgs.33/2013.	La trasparenza deve essere attuata immediatamente.	1- Misura di trasparenza generale: è doveroso pubblicare tutte le informazioni elencate dal d.lgs.33/2013. 2- Misura di controllo: l'organo preposto ai controlli interni effettua controlli periodici, anche a campione. 3-Formazione: al personale deve essere somministrata adeguata formazione tecnico/giuridica.	La trasparenza deve essere attuata immediatamente. I controlli debbono essere effettuati dalla prima sessione utile successiva all'approvazione del PTPCT. La formazione deve essere somministrata nel corso di ciascun anno in misura adeguata.
4	Altre aree a rischio ritenute rilevanti	Rilevazione di Customer Satisfaction	1- Misura di trasparenza generale: si ritiene sufficiente la pubblicazione di tutte le informazioni richieste dal d.lgs.33/2013 ed assicurare il correlato "accesso civico".	La trasparenza deve essere attuata immediatamente.	1- Misura di trasparenza generale: è doveroso pubblicare tutte le informazioni elencate dal d.lgs.33/2013. 2- Misura di controllo: l'organo preposto ai controlli interni effettua controlli periodici, anche a campione. 3-Formazione: al personale deve essere somministrata adeguata formazione tecnico/giuridica.	La trasparenza deve essere attuata immediatamente. I controlli debbono essere effettuati dalla prima sessione utile successiva all'approvazione del PTPCT. La formazione deve essere somministrata nel corso di ciascun anno in misura adeguata.
5	Altre aree a rischio ritenute rilevanti	Rilevazione soddisfazione interna dagli uffici dell'ente	1- Misura di trasparenza generale: si ritiene sufficiente la pubblicazione di tutte le informazioni richieste dal d.lgs.33/2013 ed assicurare il correlato "accesso civico".	La trasparenza deve essere attuata immediatamente.	1- Misura di trasparenza generale: è doveroso pubblicare tutte le informazioni elencate dal d.lgs.33/2013. 2- Misura di controllo: l'organo preposto ai controlli interni effettua controlli periodici, anche a campione. 3-Formazione: al personale deve essere somministrata adeguata formazione tecnico/giuridica.	La trasparenza deve essere attuata immediatamente. I controlli debbono essere effettuati dalla prima sessione utile successiva all'approvazione del PTPCT. La formazione deve essere somministrata nel corso di ciascun anno in misura adeguata.
6	Acquisizione e gestione del personale	Concorso per la progressione in carriera del personale	1- Misura di trasparenza generale: si ritiene sufficiente la pubblicazione di tutte le informazioni richieste dal d.lgs.33/2013 ed assicurare il correlato "accesso civico".	La trasparenza deve essere attuata immediatamente.	1- Misura di trasparenza generale: è doveroso pubblicare tutte le informazioni elencate dal d.lgs.33/2013. 2- Misura di controllo: l'organo preposto ai controlli interni effettua controlli periodici, anche a campione. 3-Formazione: al personale deve essere somministrata adeguata formazione tecnico/giuridica.	La trasparenza deve essere attuata immediatamente. I controlli debbono essere effettuati dalla prima sessione utile successiva all'approvazione del PTPCT. La formazione deve essere somministrata nel corso di ciascun anno in misura adeguata.
7	Acquisizione e gestione del personale	Raccolta e distribuzione di modulistica relativa alle procedure di competenza degli Uffici	1- Misura di trasparenza generale: si ritiene sufficiente la pubblicazione di tutte le informazioni richieste dal d.lgs.33/2013 ed assicurare il correlato "accesso civico".	La trasparenza deve essere attuata immediatamente.	1- Misura di trasparenza generale: è doveroso pubblicare tutte le informazioni elencate dal d.lgs.33/2013. 2- Misura di controllo: l'organo preposto ai controlli interni effettua controlli periodici, anche a campione. 3-Formazione: al personale deve essere somministrata adeguata formazione tecnico/giuridica.	La trasparenza deve essere attuata immediatamente. I controlli debbono essere effettuati dalla prima sessione utile successiva all'approvazione del PTPCT. La formazione deve essere somministrata nel corso di ciascun anno in misura adeguata.

Misure anticorruptive

8	Altre aree a rischio ritenute rilevanti	Supporto al cittadino nella registrazione per accedere ai servizi online	Mancanza di lamentele	L'URP deve provvedere a dare immediata comunicazione al RPCT delle lamentele determinatesi	L'ufficio dovrà assicurare la tracciatura dell'attività effettuata.	Su ciascuna segnalazione ricevuta dovrà essere effettuato un controllo
9	Autorizzazioni e concessioni	Concessione sala Consiliare	1- Misura di trasparenza generale: si ritiene sufficiente la pubblicazione di tutte le informazioni richieste dal d.lgs.33/2013 ed assicurare il correlato "accesso civico".	La trasparenza deve essere attuata immediatamente.	1- Misura di trasparenza generale e specifica: è necessario pubblicare in amministrazione trasparente tutte le informazioni imposte dal d.lgs.33/2013 e dal DPR 380/2001. 2- Misura di controllo specifica: l'organo preposto ai controlli interni accerta, anche a campione, la regolarità delle procedure di rilascio del permesso. 3- Formazione: al personale deve essere somministrata adeguata formazione tecnico/giuridica; 4- Rotazione: è necessaria la rotazione del personale dirigente, nonché di singoli responsabili di procedimento.	La trasparenza deve essere attuata immediatamente. I controlli debbono essere effettuati dalla prima sessione utile successiva all'approvazione del PTPCT . La formazione deve essere somministrata nel corso di ciascun anno, in misura adeguata. La rotazione dovrà essere attuata alla prima scadenza utile di ciascun incarico.
10	Autorizzazioni e concessioni	Concessione a titolo gratuito delle sale e immobili del patrimonio comunale (Se richieste superiori a 3 giorni)	1- Misura di trasparenza generale: si ritiene sufficiente la pubblicazione di tutte le informazioni richieste dal d.lgs.33/2013 ed assicurare il correlato "accesso civico".	La trasparenza deve essere attuata immediatamente.	1- Misura di trasparenza generale e specifica: è necessario pubblicare in amministrazione trasparente tutte le informazioni imposte dal d.lgs.33/2013 e dal DPR 380/2001. 2- Misura di controllo specifica: l'organo preposto ai controlli interni accerta, anche a campione, la regolarità delle procedure di rilascio del permesso. 3- Formazione: al personale deve essere somministrata adeguata formazione tecnico/giuridica; 4- Rotazione: è necessaria la rotazione del personale dirigente, nonché di singoli responsabili di procedimento.	La trasparenza deve essere attuata immediatamente. I controlli debbono essere effettuati dalla prima sessione utile successiva all'approvazione del PTPCT . La formazione deve essere somministrata nel corso di ciascun anno, in misura adeguata. La rotazione dovrà essere attuata alla prima scadenza utile di ciascun incarico.

Misure anticorruptive

11	Contratti pubblici	Stagione teatrale	<p>1- Misura di trasparenza generale e specifica: è necessario pubblicare in amministrazione trasparente tutte le informazioni imposte dal d.lgs.33/2013 e dal Codice dei contratti pubblici. 2- Misura di controllo specifica: l'organo preposto ai controlli interni verifica, anche a campione, lo svolgimento di procedura comparativa ove richiesta.</p>	<p>La trasparenza deve essere attuata immediatamente. I controlli debbono essere effettuati dalla prima sessione utile successiva all'approvazione del PTPCT.</p>	<p>1- Misura di trasparenza generale e specifica: è necessario pubblicare in amministrazione trasparente tutte le informazioni imposte dal d.lgs.33/2013 e dal Codice dei contratti pubblici. 2- Misura di controllo specifica: l'organo preposto ai controlli interni, con regolarità, deve verificare lo svolgimento delle selezioni. 3- Formazione: al personale deve essere somministrata formazione tecnico/giuridica in materia di gare; 4- Rotazione: è necessaria la rotazione del personale dirigente, nonché di singoli responsabili di procedimento.</p>	<p>La trasparenza deve essere attuata immediatamente. I controlli debbono essere effettuati dalla prima sessione utile successiva all'approvazione del PTPCT. La formazione deve essere somministrata nel corso di ciascun anno in misura adeguata. La rotazione dovrà essere attuata alla prima scadenza utile di ciascun incarico.</p>
12	Concessione erogazione contributi e sussidi	Contributi ad associazioni sportive dilettantistiche	<p>1- Misura di trasparenza generale: è doveroso pubblicare tutte le informazioni elencate dal d.lgs.33/2013.</p>	<p>La trasparenza deve essere attuata immediatamente.</p>	<p>1- Misura di trasparenza generale: è doveroso pubblicare tutte le informazioni elencate dal d.lgs.33/2013. 2- Misura di controllo: l'organo preposto ai controlli interni effettua controlli periodici, anche a campione. 3-Formazione: al personale deve essere somministrata adeguata formazione tecnico/giuridica.</p>	<p>La trasparenza deve essere attuata immediatamente. I controlli debbono essere effettuati dalla prima sessione utile successiva all'approvazione del PTPCT. La formazione deve essere somministrata nel corso di ciascun anno in misura adeguata.</p>
13	Concessione erogazione contributi e sussidi	Contributi per manifestazioni	<p>1- Misura di trasparenza generale: è doveroso pubblicare tutte le informazioni elencate dal d.lgs.33/2013.</p>	<p>La trasparenza deve essere attuata immediatamente.</p>	<p>1- Misura di trasparenza generale: è doveroso pubblicare tutte le informazioni elencate dal d.lgs.33/2013. 2- Misura di controllo: l'organo preposto ai controlli interni effettua controlli periodici, anche a campione. 3-Formazione: al personale deve essere somministrata adeguata formazione tecnico/giuridica.</p>	<p>La trasparenza deve essere attuata immediatamente. I controlli debbono essere effettuati dalla prima sessione utile successiva all'approvazione del PTPCT. La formazione deve essere somministrata nel corso di ciascun anno in misura adeguata.</p>
14	Contratti pubblici	Concessione in gestione impianti sportivi	<p>1- Misura di trasparenza generale e specifica: è necessario pubblicare in amministrazione trasparente tutte le informazioni imposte dal d.lgs.33/2013 e dal Codice dei contratti pubblici. 2- Misura di controllo specifica: l'organo preposto ai controlli interni verifica, anche a campione, lo svolgimento di procedura comparativa ove richiesta.</p>	<p>La trasparenza deve essere attuata immediatamente. I controlli debbono essere effettuati dalla prima sessione utile successiva all'approvazione del PTPCT.</p>	<p>1- Misura di trasparenza generale e specifica: è necessario pubblicare in amministrazione trasparente tutte le informazioni imposte dal d.lgs.33/2013 e dal Codice dei contratti pubblici. 2- Misura di controllo specifica: l'organo preposto ai controlli interni, con regolarità, deve verificare lo svolgimento delle selezioni. 3- Formazione: al personale deve essere somministrata formazione tecnico/giuridica in materia di gare; 4- Rotazione: è necessaria la rotazione del personale dirigente, nonché di singoli responsabili di procedimento.</p>	<p>La trasparenza deve essere attuata immediatamente. I controlli debbono essere effettuati dalla prima sessione utile successiva all'approvazione del PTPCT. La formazione deve essere somministrata nel corso di ciascun anno in misura adeguata. La rotazione dovrà essere attuata alla prima scadenza utile di ciascun incarico.</p>

Misure anticorruptive

15	Autorizzazioni e concessioni	Autorizzazione per eventi e manifestazioni negli impianti sportivi comunali per uso occasionale	1- Misura di trasparenza generale: si ritiene sufficiente la pubblicazione di tutte le informazioni richieste dal d.lgs.33/2013 ed assicurare il correlato "accesso civico".	La trasparenza deve essere attuata immediatamente.	1- Misura di trasparenza generale e specifica: è necessario pubblicare in amministrazione trasparente tutte le informazioni imposte dal d.lgs.33/2013 e dal DPR 380/2001. 2- Misura di controllo specifica: l'organo preposto ai controlli interni accerta, anche a campione, la regolarità delle procedure di rilascio del permesso. 3- Formazione: al personale deve essere somministrata adeguata formazione tecnico/giuridica; 4- Rotazione: è necessaria la rotazione del personale dirigente, nonché di singoli responsabili di procedimento.	La trasparenza deve essere attuata immediatamente. I controlli debbono essere effettuati dalla prima sessione utile successiva all'approvazione del PTPCT. La formazione deve essere somministrata nel corso di ciascun anno, in misura adeguata. La rotazione dovrà essere attuata alla prima scadenza utile di ciascun incarico.
16	Autorizzazioni e concessioni	Autorizzazione per uso occasionale di impianti sportivi	1- Misura di trasparenza generale: si ritiene sufficiente la pubblicazione di tutte le informazioni richieste dal d.lgs.33/2013 ed assicurare il correlato "accesso civico".	La trasparenza deve essere attuata immediatamente.	1- Misura di trasparenza generale e specifica: è necessario pubblicare in amministrazione trasparente tutte le informazioni imposte dal d.lgs.33/2013 e dal DPR 380/2001. 2- Misura di controllo specifica: l'organo preposto ai controlli interni accerta, anche a campione, la regolarità delle procedure di rilascio del permesso. 3- Formazione: al personale deve essere somministrata adeguata formazione tecnico/giuridica; 4- Rotazione: è necessaria la rotazione del personale dirigente, nonché di singoli responsabili di procedimento.	La trasparenza deve essere attuata immediatamente. I controlli debbono essere effettuati dalla prima sessione utile successiva all'approvazione del PTPCT. La formazione deve essere somministrata nel corso di ciascun anno, in misura adeguata. La rotazione dovrà essere attuata alla prima scadenza utile di ciascun incarico.
17	Contratti pubblici	Assistenza Segretario Comunale autenticazione scritture private	1- Misura di trasparenza generale: si ritiene sufficiente la pubblicazione di tutte le informazioni richieste dal d.lgs.33/2013 ed assicurare il correlato "accesso civico".	La trasparenza deve essere attuata immediatamente.	1- Misura di trasparenza generale e specifica: è necessario pubblicare in amministrazione trasparente tutte le informazioni imposte dal d.lgs.33/2013 e dal Codice dei contratti pubblici. 2- Misura di controllo specifica: l'organo preposto ai controlli interni, con regolarità, deve verificare lo svolgimento delle selezioni. 3- Formazione: al personale deve essere somministrata formazione tecnico/giuridica in materia di gare; 4- Rotazione: è necessaria la rotazione del personale dirigente, nonché di singoli responsabili di procedimento.	La trasparenza deve essere attuata immediatamente. I controlli debbono essere effettuati dalla prima sessione utile successiva all'approvazione del PTPCT. La formazione deve essere somministrata nel corso di ciascun anno in misura adeguata. La rotazione dovrà essere attuata alla prima scadenza utile di ciascun incarico.

Misure anticorruptive

18	Contratti pubblici	Assistenza al Segretario Comunale al rogito atti	1- Misura di trasparenza generale: si ritiene sufficiente la pubblicazione di tutte le informazioni richieste dal d.lgs.33/2013 ed assicurare il correlato "accesso civico".	La trasparenza deve essere attuata immediatamente.	1- Misura di trasparenza generale e specifica: è necessario pubblicare in amministrazione trasparente tutte le informazioni imposte dal d.lgs.33/2013 e dal Codice dei contratti pubblici. 2- Misura di controllo specifica: l'organo preposto ai controlli interni, con regolarità, deve verificare lo svolgimento delle selezioni. 3- Formazione: al personale deve essere somministrata formazione tecnico/guiridica in materia di gare; 4- Rotazione: è necessaria la rotazione del personale dirigente, nonchè di singoli responsabili di procedimento.	La trasparenza deve essere attuata immediatamente. I controlli debbono essere effettuati dalla prima sessione utile successiva all'approvazione del PTPCT. La formazione deve essere somministrata nel corso di ciascun anno in misura adeguata. La rotazione dovrà essere attuata alla prima scadenza utile di ciascun incarico.
19	Contratti pubblici	Assistenza al Segretario Comunale alla trascrizione decreti esproprio e altri	1- Misura di trasparenza generale: si ritiene sufficiente la pubblicazione di tutte le informazioni richieste dal d.lgs.33/2013 ed assicurare il correlato "accesso civico".	La trasparenza deve essere attuata immediatamente.	1- Misura di trasparenza generale e specifica: è necessario pubblicare in amministrazione trasparente tutte le informazioni imposte dal d.lgs.33/2013 e dal Codice dei contratti pubblici. 2- Misura di controllo specifica: l'organo preposto ai controlli interni, con regolarità, deve verificare lo svolgimento delle selezioni. 3- Formazione: al personale deve essere somministrata formazione tecnico/guiridica in materia di gare; 4- Rotazione: è necessaria la rotazione del personale dirigente, nonchè di singoli responsabili di procedimento.	La trasparenza deve essere attuata immediatamente. I controlli debbono essere effettuati dalla prima sessione utile successiva all'approvazione del PTPCT. La formazione deve essere somministrata nel corso di ciascun anno in misura adeguata. La rotazione dovrà essere attuata alla prima scadenza utile di ciascun incarico.
20	Contratti pubblici	Calcolo diritti di segreteria	1- Misura di trasparenza generale: si ritiene sufficiente la pubblicazione di tutte le informazioni richieste dal d.lgs.33/2013 ed assicurare il correlato "accesso civico".	La trasparenza deve essere attuata immediatamente.	1- Misura di trasparenza generale e specifica: è necessario pubblicare in amministrazione trasparente tutte le informazioni imposte dal d.lgs.33/2013 e dal Codice dei contratti pubblici. 2- Misura di controllo specifica: l'organo preposto ai controlli interni, con regolarità, deve verificare lo svolgimento delle selezioni. 3- Formazione: al personale deve essere somministrata formazione tecnico/guiridica in materia di gare; 4- Rotazione: è necessaria la rotazione del personale dirigente, nonchè di singoli responsabili di procedimento.	La trasparenza deve essere attuata immediatamente. I controlli debbono essere effettuati dalla prima sessione utile successiva all'approvazione del PTPCT. La formazione deve essere somministrata nel corso di ciascun anno in misura adeguata. La rotazione dovrà essere attuata alla prima scadenza utile di ciascun incarico.

Misure anticorruptive

21	Contratti pubblici	Assistenza al Segretario Comunale alla Registrazione su piattaforma	1- Misura di trasparenza generale: si ritiene sufficiente la pubblicazione di tutte le informazioni richieste dal d.lgs.33/2013 ed assicurare il correlato "accesso civico".	La trasparenza deve essere attuata immediatamente.	1- Misura di trasparenza generale e specifica: è necessario pubblicare in amministrazione trasparente tutte le informazioni imposte dal d.lgs.33/2013 e dal Codice dei contratti pubblici. 2- Misura di controllo specifica: l'organo preposto ai controlli interni, con regolarità, deve verificare lo svolgimento delle selezioni. 3- Formazione: al personale deve essere somministrata formazione tecnico/giuridica in materia di gare; 4- Rotazione: è necessaria la rotazione del personale dirigente, nonché di singoli responsabili di procedimento.	La trasparenza deve essere attuata immediatamente. I controlli debbono essere effettuati dalla prima sessione utile successiva all'approvazione del PTPCT. La formazione deve essere somministrata nel corso di ciascun anno in misura adeguata. La rotazione dovrà essere attuata alla prima scadenza utile di ciascun incarico.
22	Contratti pubblici	Rilascio copia dei contratti stipulati con l'amministrazione	1- Misura di trasparenza generale: si ritiene sufficiente la pubblicazione di tutte le informazioni richieste dal d.lgs.33/2013 ed assicurare il correlato "accesso civico".	La trasparenza deve essere attuata immediatamente.	1- Misura di trasparenza generale e specifica: è necessario pubblicare in amministrazione trasparente tutte le informazioni imposte dal d.lgs.33/2013 e dal Codice dei contratti pubblici. 2- Misura di controllo specifica: l'organo preposto ai controlli interni, con regolarità, deve verificare lo svolgimento delle selezioni. 3- Formazione: al personale deve essere somministrata formazione tecnico/giuridica in materia di gare; 4- Rotazione: è necessaria la rotazione del personale dirigente, nonché di singoli responsabili di procedimento.	La trasparenza deve essere attuata immediatamente. I controlli debbono essere effettuati dalla prima sessione utile successiva all'approvazione del PTPCT. La formazione deve essere somministrata nel corso di ciascun anno in misura adeguata. La rotazione dovrà essere attuata alla prima scadenza utile di ciascun incarico.
23	Contratti pubblici	Vidimazione repertorio	1- Misura di trasparenza generale: si ritiene sufficiente la pubblicazione di tutte le informazioni richieste dal d.lgs.33/2013 ed assicurare il correlato "accesso civico".	La trasparenza deve essere attuata immediatamente.	1- Misura di trasparenza generale e specifica: è necessario pubblicare in amministrazione trasparente tutte le informazioni imposte dal d.lgs.33/2013 e dal Codice dei contratti pubblici. 2- Misura di controllo specifica: l'organo preposto ai controlli interni, con regolarità, deve verificare lo svolgimento delle selezioni. 3- Formazione: al personale deve essere somministrata formazione tecnico/giuridica in materia di gare; 4- Rotazione: è necessaria la rotazione del personale dirigente, nonché di singoli responsabili di procedimento.	La trasparenza deve essere attuata immediatamente. I controlli debbono essere effettuati dalla prima sessione utile successiva all'approvazione del PTPCT. La formazione deve essere somministrata nel corso di ciascun anno in misura adeguata. La rotazione dovrà essere attuata alla prima scadenza utile di ciascun incarico.

Misure anticorruptive

24	Contratti pubblici	affidamento servizi postali	<p>1- Misura di trasparenza generale: è doveroso pubblicare tutte le informazioni elencate dal d.lgs.33/2013. 2- Misura di controllo: l'organo preposto ai controlli interni effettua controlli periodici, anche a campione. 3-Formazione: al personale deve essere somministrata adeguata formazione tecnico/giuridica.</p>	<p>La trasparenza deve essere attuata immediatamente. I controlli debbono essere effettuati dalla prima sessione utile successiva alla approvazione del PTPCT. La formazione deve essere somministrata nel corso di ciascun anno in misura adeguata.</p>	<p>1- Misura di trasparenza generale e specifica: è necessario pubblicare in amministrazione trasparente tutte le informazioni imposte dal d.lgs.33/2013 e dal Codice dei contratti pubblici. 2- Misura di controllo specifica: l'organo preposto ai controlli interni, con regolarità, deve verificare lo svolgimento delle selezioni. 3- Formazione: al personale deve essere somministrata formazione tecnico/giuridica in materia di gare; 4- Rotazione: è necessaria la rotazione del personale dirigente, nonché di singoli responsabili di procedimento.</p>	<p>La trasparenza deve essere attuata immediatamente. I controlli debbono essere effettuati dalla prima sessione utile successiva all'approvazione del PTPCT. La formazione deve essere somministrata nel corso di ciascun anno in misura adeguata. La rotazione dovrà essere attuata alla prima scadenza utile di ciascun incarico.</p>
25	Contratti pubblici	Fornitura cancelleria ed altro materiale di consumo per gli uffici	<p>1- Misura di trasparenza generale: è doveroso pubblicare tutte le informazioni elencate dal d.lgs.33/2013. 2- Misura di controllo: l'organo preposto ai controlli interni effettua controlli periodici, anche a campione. 3-Formazione: al personale deve essere somministrata adeguata formazione tecnico/giuridica.</p>	<p>La trasparenza deve essere attuata immediatamente. I controlli debbono essere effettuati dalla prima sessione utile successiva alla approvazione del PTPCT. La formazione deve essere somministrata nel corso di ciascun anno in misura adeguata.</p>	<p>1- Misura di trasparenza generale e specifica: è necessario pubblicare in amministrazione trasparente tutte le informazioni imposte dal d.lgs.33/2013 e dal Codice dei contratti pubblici. 2- Misura di controllo specifica: l'organo preposto ai controlli interni, con regolarità, deve verificare lo svolgimento delle selezioni. 3- Formazione: al personale deve essere somministrata formazione tecnico/giuridica in materia di gare; 4- Rotazione: è necessaria la rotazione del personale dirigente, nonché di singoli responsabili di procedimento.</p>	<p>La trasparenza deve essere attuata immediatamente. I controlli debbono essere effettuati dalla prima sessione utile successiva all'approvazione del PTPCT. La formazione deve essere somministrata nel corso di ciascun anno in misura adeguata. La rotazione dovrà essere attuata alla prima scadenza utile di ciascun incarico.</p>
26	Contratti pubblici	Affidamento servizi di pulizia uffici comunali	<p>1- Misura di trasparenza generale: è doveroso pubblicare tutte le informazioni elencate dal d.lgs.33/2013. 2- Misura di controllo: l'organo preposto ai controlli interni effettua controlli periodici, anche a campione. 3-Formazione: al personale deve essere somministrata adeguata formazione tecnico/giuridica.</p>	<p>La trasparenza deve essere attuata immediatamente. I controlli debbono essere effettuati dalla prima sessione utile successiva alla approvazione del PTPCT. La formazione deve essere somministrata nel corso di ciascun anno in misura adeguata.</p>	<p>1- Misura di trasparenza generale e specifica: è necessario pubblicare in amministrazione trasparente tutte le informazioni imposte dal d.lgs.33/2013 e dal Codice dei contratti pubblici. 2- Misura di controllo specifica: l'organo preposto ai controlli interni, con regolarità, deve verificare lo svolgimento delle selezioni. 3- Formazione: al personale deve essere somministrata formazione tecnico/giuridica in materia di gare; 4- Rotazione: è necessaria la rotazione del personale dirigente, nonché di singoli responsabili di procedimento.</p>	<p>La trasparenza deve essere attuata immediatamente. I controlli debbono essere effettuati dalla prima sessione utile successiva all'approvazione del PTPCT. La formazione deve essere somministrata nel corso di ciascun anno in misura adeguata. La rotazione dovrà essere attuata alla prima scadenza utile di ciascun incarico.</p>

Misure anticorruptive

27	Autorizzazioni e concessioni	Autorizzazione alla tumulazione di salme/resti/ceneri nel loculo assegnato	1- Misura di trasparenza generale: si ritiene sufficiente la pubblicazione di tutte le informazioni richieste dal d.lgs.33/2013 ed assicurare il correlato "accesso civico".	La trasparenza deve essere attuata immediatamente.	1- Misura di trasparenza generale e specifica: è necessario pubblicare in amministrazione trasparente tutte le informazioni imposte dal d.lgs.33/2013 e dal DPR 380/2001. 2- Misura di controllo specifica: l'organo preposto ai controlli interni accerta, anche a campione, la regolarità delle procedure di rilascio del permesso. 3- Formazione: al personale deve essere somministrata adeguata formazione tecnico/guiridica; 4- Rotazione: è necessaria la rotazione del personale dirigente, nonché di singoli responsabili di procedimento.	La trasparenza deve essere attuata immediatamente. I controlli debbono essere effettuati dalla prima sessione utile successiva all'approvazione del PTPCT . La formazione deve essere somministrata nel corso di ciascun anno, in misura adeguata. La rotazione dovrà essere attuata alla prima scadenza utile di ciascun incarico.
28	Autorizzazioni e concessioni	Autorizzazione ad effettuare l'inumazione delle salme	1- Misura di trasparenza generale: si ritiene sufficiente la pubblicazione di tutte le informazioni richieste dal d.lgs.33/2013 ed assicurare il correlato "accesso civico".	La trasparenza deve essere attuata immediatamente.	1- Misura di trasparenza generale e specifica: è necessario pubblicare in amministrazione trasparente tutte le informazioni imposte dal d.lgs.33/2013 e dal DPR 380/2001. 2- Misura di controllo specifica: l'organo preposto ai controlli interni accerta, anche a campione, la regolarità delle procedure di rilascio del permesso. 3- Formazione: al personale deve essere somministrata adeguata formazione tecnico/guiridica; 4- Rotazione: è necessaria la rotazione del personale dirigente, nonché di singoli responsabili di procedimento.	La trasparenza deve essere attuata immediatamente. I controlli debbono essere effettuati dalla prima sessione utile successiva all'approvazione del PTPCT . La formazione deve essere somministrata nel corso di ciascun anno, in misura adeguata. La rotazione dovrà essere attuata alla prima scadenza utile di ciascun incarico.
29	Autorizzazioni e concessioni	Autorizzazione ai custodi all'estumulazione e traslazione delle salme	1- Misura di trasparenza generale: si ritiene sufficiente la pubblicazione di tutte le informazioni richieste dal d.lgs.33/2013 ed assicurare il correlato "accesso civico".	La trasparenza deve essere attuata immediatamente.	1- Misura di trasparenza generale e specifica: è necessario pubblicare in amministrazione trasparente tutte le informazioni imposte dal d.lgs.33/2013 e dal DPR 380/2001. 2- Misura di controllo specifica: l'organo preposto ai controlli interni accerta, anche a campione, la regolarità delle procedure di rilascio del permesso. 3- Formazione: al personale deve essere somministrata adeguata formazione tecnico/guiridica; 4- Rotazione: è necessaria la rotazione del personale dirigente, nonché di singoli responsabili di procedimento.	La trasparenza deve essere attuata immediatamente. I controlli debbono essere effettuati dalla prima sessione utile successiva all'approvazione del PTPCT . La formazione deve essere somministrata nel corso di ciascun anno, in misura adeguata. La rotazione dovrà essere attuata alla prima scadenza utile di ciascun incarico.

Misure anticorruptive

30	Autorizzazioni e concessioni	Autorizzazione alla dispersione delle ceneri	1- Misura di trasparenza generale: si ritiene sufficiente la pubblicazione di tutte le informazioni richieste dal d.lgs.33/2013 ed assicurare il correlato "accesso civico".	La trasparenza deve essere attuata immediatamente.	1- Misura di trasparenza generale e specifica: è necessario pubblicare in amministrazione trasparente tutte le informazioni imposte dal d.lgs.33/2013 e dal DPR 380/2001. 2- Misura di controllo specifica: l'organo preposto ai controlli interni accerta, anche a campione, la regolarità delle procedure di rilascio del permesso. 3- Formazione: al personale deve essere somministrata adeguata formazione tecnico/giuridica; 4- Rotazione: è necessaria la rotazione del personale dirigente, nonché di singoli responsabili di procedimento.	La trasparenza deve essere attuata immediatamente. I controlli debbono essere effettuati dalla prima sessione utile successiva all'approvazione del PTPCT . La formazione deve essere somministrata nel corso di ciascun anno, in misura adeguata. La rotazione dovrà essere attuata alla prima scadenza utile di ciascun incarico.
31	Concessione erogazione contributi e sussidi	Sovvenzioni e sussidi a sostegno di associazioni del settore culturale e per manifestazioni e iniziative	1- Misura di trasparenza generale: è doveroso pubblicare tutte le informazioni elencate dal d.lgs.33/2013.	La trasparenza deve essere attuata immediatamente.	1- Misura di trasparenza generale: è doveroso pubblicare tutte le informazioni elencate dal d.lgs.33/2013. 2- Misura di controllo: l'organo preposto ai controlli interni effettua controlli periodici, anche a campione. 3-Formazione: al personale deve essere somministrata adeguata formazione tecnico/giuridica.	La trasparenza deve essere attuata immediatamente. I controlli debbono essere effettuati dalla prima sessione utile successiva all'approvazione del PTPCT. La formazione deve essere somministrata nel corso di ciascun anno in misura adeguata.
32	Autorizzazioni e concessioni	Inquinamento idrico: Autorizzazioni a scarichi civili esistenti, non allacciati alla pubblica fognatura, confluenti in acque superficiali, suolo o sottosuolo	1- Misura di trasparenza generale: si ritiene sufficiente la pubblicazione di tutte le informazioni richieste dal d.lgs.33/2013 ed assicurare il correlato "accesso civico".	La trasparenza deve essere attuata immediatamente.	1- Misura di trasparenza generale e specifica: è necessario pubblicare in amministrazione trasparente tutte le informazioni imposte dal d.lgs.33/2013 e dal DPR 380/2001. 2- Misura di controllo specifica: l'organo preposto ai controlli interni accerta, anche a campione, la regolarità delle procedure di rilascio del permesso. 3- Formazione: al personale deve essere somministrata adeguata formazione tecnico/giuridica; 4- Rotazione: è necessaria la rotazione del personale dirigente, nonché di singoli responsabili di procedimento.	La trasparenza deve essere attuata immediatamente. I controlli debbono essere effettuati dalla prima sessione utile successiva all'approvazione del PTPCT . La formazione deve essere somministrata nel corso di ciascun anno, in misura adeguata. La rotazione dovrà essere attuata alla prima scadenza utile di ciascun incarico.

Misure anticorruptive

33	Concessione erogazione contributi e sussidi	Bonifica rimozione cemento-amianto: concessione contributi	<p>1- Misura di trasparenza generale: è doveroso pubblicare tutte le informazioni elencate dal d.lgs.33/2013. 2- Misura di controllo: l'organo preposto ai controlli interni effettua controlli periodici, anche a campione. 3-Formazione: al personale deve essere somministrata adeguata formazione tecnico/giuridica.</p>	<p>La trasparenza deve essere attuata immediatamente. I controlli debbono essere effettuati dalla prima sessione utile successiva all'approvazione del PTPCT. La formazione deve essere somministrata nel corso di ciascun anno in misura adeguata.</p>	<p>1- Misura di trasparenza generale: è doveroso pubblicare tutte le informazioni elencate dal d.lgs.33/2013. 2- Misura di controllo: l'organo preposto ai controlli interni effettua controlli periodici, anche a campione. 3-Formazione: al personale deve essere somministrata adeguata formazione tecnico/giuridica.</p>	<p>La trasparenza deve essere attuata immediatamente. I controlli debbono essere effettuati dalla prima sessione utile successiva all'approvazione del PTPCT. La formazione deve essere somministrata nel corso di ciascun anno in misura adeguata.</p>
34	Concessione erogazione contributi e sussidi	Progetto Operativo degli Interventi di Bonifica	<p>1- Misura di trasparenza generale: è doveroso pubblicare tutte le informazioni elencate dal d.lgs.33/2013. 2- Misura di controllo: l'organo preposto ai controlli interni effettua controlli periodici, anche a campione. 3-Formazione: al personale deve essere somministrata adeguata formazione tecnico/giuridica.</p>	<p>La trasparenza deve essere attuata immediatamente. I controlli debbono essere effettuati dalla prima sessione utile successiva all'approvazione del PTPCT. La formazione deve essere somministrata nel corso di ciascun anno in misura adeguata.</p>	<p>1- Misura di trasparenza generale: è doveroso pubblicare tutte le informazioni elencate dal d.lgs.33/2013. 2- Misura di controllo: l'organo preposto ai controlli interni effettua controlli periodici, anche a campione. 3-Formazione: al personale deve essere somministrata adeguata formazione tecnico/giuridica.</p>	<p>La trasparenza deve essere attuata immediatamente. I controlli debbono essere effettuati dalla prima sessione utile successiva all'approvazione del PTPCT. La formazione deve essere somministrata nel corso di ciascun anno in misura adeguata.</p>
35	Autorizzazioni e concessioni	Adozione di aree a verde pubblico	<p>1- Misura di trasparenza generale e specifica: è necessario pubblicare in amministrazione trasparente tutte le informazioni imposte dal d.lgs.33/2013 e dal DPR 380/2001. 2- Misura di controllo specifica: l'organo preposto ai controlli interni accerta, anche a campione, la regolarità delle procedure (avviso pubblico).</p>	<p>La trasparenza deve essere attuata immediatamente. I controlli debbono essere effettuati dalla prima sessione utile successiva all'approvazione del PTPCT a campione.</p>	<p>1- Misura di trasparenza generale e specifica: è necessario pubblicare in amministrazione trasparente tutte le informazioni imposte dal d.lgs.33/2013 e dal DPR 380/2001. 2- Misura di controllo specifica: l'organo preposto ai controlli interni accerta, anche a campione, la regolarità delle procedure di rilascio del permesso. 3- Formazione: al personale deve essere somministrata adeguata formazione tecnico/giuridica; 4- Rotazione: è necessaria la rotazione del personale dirigente, nonché di singoli responsabili di procedimento.</p>	<p>La trasparenza deve essere attuata immediatamente. I controlli debbono essere effettuati dalla prima sessione utile successiva all'approvazione del PTPCT. La formazione deve essere somministrata nel corso di ciascun anno, in misura adeguata. La rotazione dovrà essere attuata alla prima scadenza utile di ciascun incarico.</p>

Misure anticorruptive

36	Autorizzazioni e concessioni	Sospensione attività	1- Misura di trasparenza generale: si ritiene sufficiente la pubblicazione di tutte le informazioni richieste dal d.lgs.33/2013 ed assicurare il correlato "accesso civico".	La trasparenza deve essere attuata immediatamente.	1- Misura di trasparenza generale e specifica: è necessario pubblicare in amministrazione trasparente tutte le informazioni imposte dal d.lgs.33/2013 e dal DPR 380/2001. 2- Misura di controllo specifica: l'organo preposto ai controlli interni accerta, anche a campione, la regolarità delle procedure di rilascio del permesso. 3- Formazione: al personale deve essere somministrata adeguata formazione tecnico/guiridica; 4- Rotazione: è necessaria la rotazione del personale dirigente, nonché di singoli responsabili di procedimento.	La trasparenza deve essere attuata immediatamente. I controlli debbono essere effettuati dalla prima sessione utile successiva all'approvazione del PTPCT . La formazione deve essere somministrata nel corso di ciascun anno, in misura adeguata. La rotazione dovrà essere attuata alla prima scadenza utile di ciascun incarico.
37	Autorizzazioni e concessioni	Autorizzazione per esposizione luminarie e/o addobbi esterni elettrificati	1- Misura di trasparenza generale: si ritiene sufficiente la pubblicazione di tutte le informazioni richieste dal d.lgs.33/2013 ed assicurare il correlato "accesso civico".	La trasparenza deve essere attuata immediatamente.	1- Misura di trasparenza generale e specifica: è necessario pubblicare in amministrazione trasparente tutte le informazioni imposte dal d.lgs.33/2013 e dal DPR 380/2001. 2- Misura di controllo specifica: l'organo preposto ai controlli interni accerta, anche a campione, la regolarità delle procedure di rilascio del permesso. 3- Formazione: al personale deve essere somministrata adeguata formazione tecnico/guiridica; 4- Rotazione: è necessaria la rotazione del personale dirigente, nonché di singoli responsabili di procedimento.	La trasparenza deve essere attuata immediatamente. I controlli debbono essere effettuati dalla prima sessione utile successiva all'approvazione del PTPCT . La formazione deve essere somministrata nel corso di ciascun anno, in misura adeguata. La rotazione dovrà essere attuata alla prima scadenza utile di ciascun incarico.
38	Autorizzazioni e concessioni	Inquinamento idrico: Autorizzazione allacciamento alla pubblica fognatura per stabili di civile abitazione	1- Misura di trasparenza generale: si ritiene sufficiente la pubblicazione di tutte le informazioni richieste dal d.lgs.33/2013 ed assicurare il correlato "accesso civico".	La trasparenza deve essere attuata immediatamente.	1- Misura di trasparenza generale e specifica: è necessario pubblicare in amministrazione trasparente tutte le informazioni imposte dal d.lgs.33/2013 e dal DPR 380/2001. 2- Misura di controllo specifica: l'organo preposto ai controlli interni accerta, anche a campione, la regolarità delle procedure di rilascio del permesso. 3- Formazione: al personale deve essere somministrata adeguata formazione tecnico/guiridica; 4- Rotazione: è necessaria la rotazione del personale dirigente, nonché di singoli responsabili di procedimento.	La trasparenza deve essere attuata immediatamente. I controlli debbono essere effettuati dalla prima sessione utile successiva all'approvazione del PTPCT . La formazione deve essere somministrata nel corso di ciascun anno, in misura adeguata. La rotazione dovrà essere attuata alla prima scadenza utile di ciascun incarico.

Misure anticorruptive

39	Autorizzazioni e concessioni	Attestazione prevista dalla nota dell'Agenzia delle Dogane, Prot. 41017 del 12/04/2010, di ubicazione immobile in zona non metanizzata ai fini dell'applicazione della L. 448/1998	1- Misura di trasparenza generale: si ritiene sufficiente la pubblicazione di tutte le informazioni richieste dal d.lgs.33/2013 ed assicurare il correlato "accesso civico".	La trasparenza deve essere attuata immediatamente.	1- Misura di trasparenza generale e specifica: è necessario pubblicare in amministrazione trasparente tutte le informazioni imposte dal d.lgs.33/2013 e dal DPR 380/2001. 2- Misura di controllo specifica: l'organo preposto ai controlli interni accerta, anche a campione, la regolarità delle procedure di rilascio del permesso. 3- Formazione: al personale deve essere somministrata adeguata formazione tecnico/giuridica; 4- Rotazione: è necessaria la rotazione del personale dirigente, nonché di singoli responsabili di procedimento.	La trasparenza deve essere attuata immediatamente. I controlli debbono essere effettuati dalla prima sessione utile successiva all'approvazione del PTPCT. La formazione deve essere somministrata nel corso di ciascun anno, in misura adeguata. La rotazione dovrà essere attuata alla prima scadenza utile di ciascun incarico.
40	Altre aree a rischio ritenute rilevanti	Isole ecologiche; controllo servizio di raccolta	1- Misura di trasparenza generale: si ritiene sufficiente la pubblicazione di tutte le informazioni richieste dal d.lgs.33/2013 ed assicurare il correlato "accesso civico".	La trasparenza deve essere attuata immediatamente.	1- Misura di trasparenza generale: è doveroso pubblicare tutte le informazioni elencate dal d.lgs.33/2013. 2- Misura di controllo: l'organo preposto ai controlli interni effettua controlli periodici, anche a campione. 3-Formazione: al personale deve essere somministrata adeguata formazione tecnico/giuridica.	La trasparenza deve essere attuata immediatamente. I controlli debbono essere effettuati dalla prima sessione utile successiva all'approvazione del PTPCT. La formazione deve essere somministrata nel corso di ciascun anno in misura adeguata.
41	Concessione erogazione contributi e sussidi	Bonifica e ripristino di aree contaminate	1- Misura di trasparenza generale: è doveroso pubblicare tutte le informazioni elencate dal d.lgs.33/2013. 2- Misura di controllo: l'organo preposto ai controlli interni effettua controlli periodici, anche a campione. 3- Formazione: al personale deve essere somministrata adeguata formazione tecnico/giuridica.	La trasparenza deve essere attuata immediatamente. I controlli debbono essere effettuati dalla prima sessione utile successiva all'approvazione del PTPCT. La formazione deve essere somministrata nel corso di ciascun anno in misura adeguata.	1- Misura di trasparenza generale: è doveroso pubblicare tutte le informazioni elencate dal d.lgs.33/2013. 2- Misura di controllo: l'organo preposto ai controlli interni effettua controlli periodici, anche a campione. 3-Formazione: al personale deve essere somministrata adeguata formazione tecnico/giuridica.	La trasparenza deve essere attuata immediatamente. I controlli debbono essere effettuati dalla prima sessione utile successiva all'approvazione del PTPCT. La formazione deve essere somministrata nel corso di ciascun anno in misura adeguata.
42	Altre aree a rischio ritenute rilevanti	Inquinamento luminoso: bonifica degli impianti di illuminazione esterna	1- Misura di trasparenza generale: si ritiene sufficiente la pubblicazione di tutte le informazioni richieste dal d.lgs.33/2013 ed assicurare il correlato "accesso civico".	La trasparenza deve essere attuata immediatamente.	1- Misura di trasparenza generale: è doveroso pubblicare tutte le informazioni elencate dal d.lgs.33/2013. 2- Misura di controllo: l'organo preposto ai controlli interni effettua controlli periodici, anche a campione. 3-Formazione: al personale deve essere somministrata adeguata formazione tecnico/giuridica.	La trasparenza deve essere attuata immediatamente. I controlli debbono essere effettuati dalla prima sessione utile successiva all'approvazione del PTPCT. La formazione deve essere somministrata nel corso di ciascun anno in misura adeguata.

Misure anticorruptive

43	Altre aree a rischio ritenute rilevanti	Indagine ambientale preliminare	1- Misura di trasparenza generale: è doveroso pubblicare tutte le informazioni elencate dal d.lgs.33/2013. 2- Misura di controllo: l'organo preposto ai controlli interni effettua controlli periodici, anche a campione.	La trasparenza deve essere attuata immediatamente. I controlli debbono essere effettuati dalla prima sessione utile successiva all'approvazione del PTPCT.	1- Misura di trasparenza generale: è doveroso pubblicare tutte le informazioni elencate dal d.lgs.33/2013. 2- Misura di controllo: l'organo preposto ai controlli interni effettua controlli periodici, anche a campione. 3-Formazione: al personale deve essere somministrata adeguata formazione tecnico/giuridica.	La trasparenza deve essere attuata immediatamente. I controlli debbono essere effettuati dalla prima sessione utile successiva all'approvazione del PTPCT. La formazione deve essere somministrata nel corso di ciascun anno in misura adeguata.
44	Altre aree a rischio ritenute rilevanti	Piano della Caratterizzazione	1- Misura di trasparenza generale: è doveroso pubblicare tutte le informazioni elencate dal d.lgs.33/2013. 2- Misura di controllo: l'organo preposto ai controlli interni effettua controlli periodici, anche a campione.	La trasparenza deve essere attuata immediatamente. I controlli debbono essere effettuati dalla prima sessione utile successiva all'approvazione del PTPCT.	1- Misura di trasparenza generale: è doveroso pubblicare tutte le informazioni elencate dal d.lgs.33/2013. 2- Misura di controllo: l'organo preposto ai controlli interni effettua controlli periodici, anche a campione. 3-Formazione: al personale deve essere somministrata adeguata formazione tecnico/giuridica.	La trasparenza deve essere attuata immediatamente. I controlli debbono essere effettuati dalla prima sessione utile successiva all'approvazione del PTPCT. La formazione deve essere somministrata nel corso di ciascun anno in misura adeguata.
45	Altre aree a rischio ritenute rilevanti	Piano di utilizzo - Materiali di scarico	1- Misura di trasparenza generale: è doveroso pubblicare tutte le informazioni elencate dal d.lgs.33/2013. 2- Misura di controllo: l'organo preposto ai controlli interni effettua controlli periodici, anche a campione.	La trasparenza deve essere attuata immediatamente. I controlli debbono essere effettuati dalla prima sessione utile successiva all'approvazione del PTPCT.	1- Misura di trasparenza generale: è doveroso pubblicare tutte le informazioni elencate dal d.lgs.33/2013. 2- Misura di controllo: l'organo preposto ai controlli interni effettua controlli periodici, anche a campione. 3-Formazione: al personale deve essere somministrata adeguata formazione tecnico/giuridica.	La trasparenza deve essere attuata immediatamente. I controlli debbono essere effettuati dalla prima sessione utile successiva all'approvazione del PTPCT. La formazione deve essere somministrata nel corso di ciascun anno in misura adeguata.
46	Altre aree a rischio ritenute rilevanti	Parere su progetto per la gestione ed il trattamento e lo smaltimento dei rifiuti da rendere a Enti esterni	1- Misura di trasparenza generale: è doveroso pubblicare tutte le informazioni elencate dal d.lgs.33/2013. 2- Misura di controllo: l'organo preposto ai controlli interni effettua controlli periodici, anche a campione.	La trasparenza deve essere attuata immediatamente. I controlli debbono essere effettuati dalla prima sessione utile successiva all'approvazione del PTPCT.	1- Misura di trasparenza generale: è doveroso pubblicare tutte le informazioni elencate dal d.lgs.33/2013. 2- Misura di controllo: l'organo preposto ai controlli interni effettua controlli periodici, anche a campione. 3-Formazione: al personale deve essere somministrata adeguata formazione tecnico/giuridica.	La trasparenza deve essere attuata immediatamente. I controlli debbono essere effettuati dalla prima sessione utile successiva all'approvazione del PTPCT. La formazione deve essere somministrata nel corso di ciascun anno in misura adeguata.
47	Altre aree a rischio ritenute rilevanti	Provvedimento per l'esecuzione d'ufficio in caso di mancanza di ottemperanza da parte dei destinatari a quanto precedentemente ordinato	1- Misura di trasparenza generale: è doveroso pubblicare tutte le informazioni elencate dal d.lgs.33/2013. 2- Misura di controllo: l'organo preposto ai controlli interni effettua controlli periodici, anche a campione.	La trasparenza deve essere attuata immediatamente. I controlli debbono essere effettuati dalla prima sessione utile successiva all'approvazione del PTPCT.	1- Misura di trasparenza generale: è doveroso pubblicare tutte le informazioni elencate dal d.lgs.33/2013. 2- Misura di controllo: l'organo preposto ai controlli interni effettua controlli periodici, anche a campione. 3-Formazione: al personale deve essere somministrata adeguata formazione tecnico/giuridica.	La trasparenza deve essere attuata immediatamente. I controlli debbono essere effettuati dalla prima sessione utile successiva all'approvazione del PTPCT. La formazione deve essere somministrata nel corso di ciascun anno in misura adeguata.

Misure anticorruptive

48	Autorizzazioni e concessioni	Permesso d'accesso al centro raccolta rifiuti utenze non domestiche	1- Misura di trasparenza generale: si ritiene sufficiente la pubblicazione di tutte le informazioni richieste dal d.lgs.33/2013 ed assicurare il correlato "accesso civico".	La trasparenza deve essere attuata immediatamente.	1- Misura di trasparenza generale e specifica: è necessario pubblicare in amministrazione trasparente tutte le informazioni imposte dal d.lgs.33/2013 e dal DPR 380/2001. 2- Misura di controllo specifica: l'organo preposto ai controlli interni accerta, anche a campione, la regolarità delle procedure di rilascio del permesso. 3- Formazione: al personale deve essere somministrata adeguata formazione tecnico/giuridica; 4- Rotazione: è necessaria la rotazione del personale dirigente, nonché di singoli responsabili di procedimento.	La trasparenza deve essere attuata immediatamente. I controlli debbono essere effettuati dalla prima sessione utile successiva all'approvazione del PTPCT. La formazione deve essere somministrata nel corso di ciascun anno, in misura adeguata. La rotazione dovrà essere attuata alla prima scadenza utile di ciascun incarico.
49	Altre aree a rischio ritenute rilevanti	Dati e statistiche sullo stato dell'ambiente	1- Misura di trasparenza generale: è doveroso pubblicare tutte le informazioni elencate dal d.lgs.33/2013.	La trasparenza deve essere attuata immediatamente.	1- Misura di trasparenza generale: è doveroso pubblicare tutte le informazioni elencate dal d.lgs.33/2013. 2- Misura di controllo: l'organo preposto ai controlli interni effettua controlli periodici, anche a campione. 3-Formazione: al personale deve essere somministrata adeguata formazione tecnico/giuridica.	La trasparenza deve essere attuata immediatamente. I controlli debbono essere effettuati dalla prima sessione utile successiva all'approvazione del PTPCT. La formazione deve essere somministrata nel corso di ciascun anno in misura adeguata.
50	Contratti pubblici	Interventi di pulizia idraulica sui corsi d'acqua appartenenti al reticolo idrico minore	1- Misura di trasparenza generale e specifica: è necessario pubblicare in amministrazione trasparente tutte le informazioni imposte dal d.lgs.33/2013 e dal Codice dei contratti pubblici. 2- Misura di controllo specifica: l'organo preposto ai controlli interni verifica, anche a campione, lo svolgimento delle selezioni.	La trasparenza deve essere attuata immediatamente. I controlli debbono essere effettuati dalla prima sessione utile successiva all'approvazione del PTPCT.	1- Misura di trasparenza generale e specifica: è necessario pubblicare in amministrazione trasparente tutte le informazioni imposte dal d.lgs.33/2013 e dal Codice dei contratti pubblici. 2- Misura di controllo specifica: l'organo preposto ai controlli interni, con regolarità, deve verificare lo svolgimento delle selezioni. 3- Formazione: al personale deve essere somministrata formazione tecnico/giuridica in materia di gare; 4- Rotazione: è necessaria la rotazione del personale dirigente, nonché di singoli responsabili di procedimento.	La trasparenza deve essere attuata immediatamente. I controlli debbono essere effettuati dalla prima sessione utile successiva all'approvazione del PTPCT. La formazione deve essere somministrata nel corso di ciascun anno in misura adeguata. La rotazione dovrà essere attuata alla prima scadenza utile di ciascun incarico.
51	Autorizzazioni e concessioni	Conferimento rifiuti differenziati presso i centri di raccolta	Mancanza di lamentele	L'URP deve provvedere a dare immediata comunicazione al RPCT delle lamentele determinatesi	L'ufficio dovrà assicurare la tracciatura dell'attività effettuata.	Su ciascuna segnalazione ricevuta dovrà essere effettuato un controllo

Misure anticorruptive

52	Altre aree a rischio ritenute rilevanti	Richieste verifiche distanze cassonetti	Mancanza di lamentele	L'URP deve provvedere a dare immediata comunicazione al RPCT delle lamentele determinatesi	L'ufficio dovrà assicurare la tracciatura dell'attività effettuata.	Su ciascuna segnalazione ricevuta dovrà essere effettuato un controllo
53	Altre aree a rischio ritenute rilevanti	Verifiche su superfici immobiliari soggetti a tariffa	1- Misura di trasparenza generale: è doveroso pubblicare tutte le informazioni elencate dal d.lgs.33/2013.	La trasparenza deve essere attuata immediatamente.	1- Misura di trasparenza generale: è doveroso pubblicare tutte le informazioni elencate dal d.lgs.33/2013. 2- Misura di controllo: l'organo preposto ai controlli interni effettua controlli periodici, anche a campione. 3-Formazione: al personale deve essere somministrata adeguata formazione tecnico/giuridica.	La trasparenza deve essere attuata immediatamente. I controlli debbono essere effettuati dalla prima sessione utile successiva all'approvazione del PTPCT. La formazione deve essere somministrata nel corso di ciascun anno in misura adeguata.
54	Altre aree a rischio ritenute rilevanti	Verifica contabile del recupero di rifiuti assimilati delle imprese	1- Misura di trasparenza generale: è doveroso pubblicare tutte le informazioni elencate dal d.lgs.33/2013.	La trasparenza deve essere attuata immediatamente.	1- Misura di trasparenza generale: è doveroso pubblicare tutte le informazioni elencate dal d.lgs.33/2013. 2- Misura di controllo: l'organo preposto ai controlli interni effettua controlli periodici, anche a campione. 3-Formazione: al personale deve essere somministrata adeguata formazione tecnico/giuridica.	La trasparenza deve essere attuata immediatamente. I controlli debbono essere effettuati dalla prima sessione utile successiva all'approvazione del PTPCT. La formazione deve essere somministrata nel corso di ciascun anno in misura adeguata.
55	Autorizzazioni e concessioni	Tessere per accesso ai centri di raccolta	1- Misura di trasparenza generale: si ritiene sufficiente la pubblicazione di tutte le informazioni richieste dal d.lgs.33/2013 ed assicurare il correlato "accesso civico".	La trasparenza deve essere attuata immediatamente.	1- Misura di trasparenza generale e specifica: è necessario pubblicare in amministrazione trasparente tutte le informazioni imposte dal d.lgs.33/2013 e dal DPR 380/2001. 2- Misura di controllo specifica: l'organo preposto ai controlli interni accerta, anche a campione, la regolarità delle procedure di rilascio del permesso. 3- Formazione: al personale deve essere somministrata adeguata formazione tecnico/giuridica; 4- Rotazione: è necessaria la rotazione del personale dirigente, nonché di singoli responsabili di procedimento.	La trasparenza deve essere attuata immediatamente. I controlli debbono essere effettuati dalla prima sessione utile successiva all'approvazione del PTPCT . La formazione deve essere somministrata nel corso di ciascun anno, in misura adeguata. La rotazione dovrà essere attuata alla prima scadenza utile di ciascun incarico.

Misure anticorruptive

56	Autorizzazioni e concessioni	Scarico in fognatura acque meteoriche e richiesta dichiarazione assenza fognatura per scarico nel suolo utenze domestiche	1- Misura di trasparenza generale: si ritiene sufficiente la pubblicazione di tutte le informazioni richieste dal d.lgs.33/2013 ed assicurare il correlato "accesso civico".	La trasparenza deve essere attuata immediatamente.	1- Misura di trasparenza generale e specifica: è necessario pubblicare in amministrazione trasparente tutte le informazioni imposte dal d.lgs.33/2013 e dal DPR 380/2001. 2- Misura di controllo specifica: l'organo preposto ai controlli interni accerta, anche a campione, la regolarità delle procedure di rilascio del permesso. 3- Formazione: al personale deve essere somministrata adeguata formazione tecnico/giuridica; 4- Rotazione: è necessaria la rotazione del personale dirigente, nonché di singoli responsabili di procedimento.	La trasparenza deve essere attuata immediatamente. I controlli debbono essere effettuati dalla prima sessione utile successiva all'approvazione del PTPCT . La formazione deve essere somministrata nel corso di ciascun anno, in misura adeguata. La rotazione dovrà essere attuata alla prima scadenza utile di ciascun incarico.
57	Altre aree a rischio ritenute rilevanti	Certificato di destinazione banistica	1- Misura di trasparenza generale: è doveroso pubblicare tutte le informazioni elencate dal d.lgs.33/2013.	La trasparenza deve essere attuata immediatamente.	1- Misura di trasparenza generale: è doveroso pubblicare tutte le informazioni elencate dal d.lgs.33/2013. 2- Misura di controllo: l'organo preposto ai controlli interni effettua controlli periodici, anche a campione. 3-Formazione: al personale deve essere somministrata adeguata formazione tecnico/giuridica.	La trasparenza deve essere attuata immediatamente. I controlli debbono essere effettuati dalla prima sessione utile successiva all'approvazione del PTPCT. La formazione deve essere somministrata nel corso di ciascun anno in misura adeguata.
58	Autorizzazioni e concessioni	Permesso di costruire - Autorizzazione	1- Misura di trasparenza generale e specifica: è necessario pubblicare in amministrazione trasparente tutte le informazioni imposte dal d.lgs.33/2013 e dal DPR 380/2001. 2- Misura di controllo specifica: l'organo preposto ai controlli interni accerta, anche a campione, la regolarità delle procedure di rilascio del permesso. 3- Formazione: al personale deve essere somministrata adeguata formazione tecnico/giuridica; 4- Rotazione: è necessaria la rotazione del personale dirigente, nonché di singoli responsabili di procedimento.	La trasparenza deve essere attuata immediatamente. I controlli debbono essere effettuati dalla prima sessione utile successiva all'approvazione del PTPCT . La formazione deve essere somministrata nel corso di ciascun anno, in misura adeguata. La rotazione dovrà essere attuata alla prima scadenza utile di ciascun incarico.	1- Misura di trasparenza generale e specifica: è necessario pubblicare in amministrazione trasparente tutte le informazioni imposte dal d.lgs.33/2013 e dal DPR 380/2001. 2- Misura di controllo specifica: l'organo preposto ai controlli interni accerta, anche a campione, la regolarità delle procedure di rilascio del permesso. 3- Formazione: al personale deve essere somministrata adeguata formazione tecnico/giuridica; 4- Rotazione: è necessaria la rotazione del personale dirigente, nonché di singoli responsabili di procedimento.	La trasparenza deve essere attuata immediatamente. I controlli debbono essere effettuati dalla prima sessione utile successiva all'approvazione del PTPCT . La formazione deve essere somministrata nel corso di ciascun anno, in misura adeguata. La rotazione dovrà essere attuata alla prima scadenza utile di ciascun incarico.

Misure anticorruptive

59	Autorizzazioni e concessioni	Permesso di costruire in sanatoria - Autorizzazione	<p>1- Misura di trasparenza generale e specifica: è necessario pubblicare in amministrazione trasparente tutte le informazioni imposte dal d.lgs.33/2013 e dal DPR 380/2001. 2- Misura di controllo specifica: l'organo preposto ai controlli interni accerta, anche a campione, la regolarità delle procedure di rilascio del permesso. 3- Formazione: al personale deve essere somministrata adeguata formazione tecnico/guiridica; 4- Rotazione: è necessaria la rotazione del personale dirigente, nonché di singoli responsabili di procedimento.</p>	<p>La trasparenza deve essere attuata immediatamente. I controlli debbono essere effettuati dalla prima sessione utile successiva all'approvazione del PTPCT . La formazione deve essere somministrata nel corso di ciascun anno, in misura adeguata. La rotazione dovrà essere attuata alla prima scadenza utile di ciascun incarico.</p>	<p>1- Misura di trasparenza generale e specifica: è necessario pubblicare in amministrazione trasparente tutte le informazioni imposte dal d.lgs.33/2013 e dal DPR 380/2001. 2- Misura di controllo specifica: l'organo preposto ai controlli interni accerta, anche a campione, la regolarità delle procedure di rilascio del permesso. 3- Formazione: al personale deve essere somministrata adeguata formazione tecnico/guiridica; 4- Rotazione: è necessaria la rotazione del personale dirigente, nonché di singoli responsabili di procedimento.</p>	<p>La trasparenza deve essere attuata immediatamente. I controlli debbono essere effettuati dalla prima sessione utile successiva all'approvazione del PTPCT . La formazione deve essere somministrata nel corso di ciascun anno, in misura adeguata. La rotazione dovrà essere attuata alla prima scadenza utile di ciascun incarico.</p>
60	Autorizzazioni e concessioni	Manutenzione straordinaria (pesante) - SCIA	<p>1- Misura di trasparenza generale e specifica: è necessario pubblicare in amministrazione trasparente tutte le informazioni imposte dal d.lgs.33/2013 e dal DPR 380/2001. 2- Misura di controllo specifica: l'organo preposto ai controlli interni accerta, anche a campione, la regolarità delle procedure di rilascio del permesso. 3- Formazione: al personale deve essere somministrata adeguata formazione tecnico/guiridica; 4- Rotazione: è necessaria la rotazione del personale dirigente, nonché di singoli responsabili di procedimento.</p>	<p>La trasparenza deve essere attuata immediatamente. I controlli debbono essere effettuati dalla prima sessione utile successiva all'approvazione del PTPCT . La formazione deve essere somministrata nel corso di ciascun anno, in misura adeguata. La rotazione dovrà essere attuata alla prima scadenza utile di ciascun incarico.</p>	<p>1- Misura di trasparenza generale e specifica: è necessario pubblicare in amministrazione trasparente tutte le informazioni imposte dal d.lgs.33/2013 e dal DPR 380/2001. 2- Misura di controllo specifica: l'organo preposto ai controlli interni accerta, anche a campione, la regolarità delle procedure di rilascio del permesso. 3- Formazione: al personale deve essere somministrata adeguata formazione tecnico/guiridica; 4- Rotazione: è necessaria la rotazione del personale dirigente, nonché di singoli responsabili di procedimento.</p>	<p>La trasparenza deve essere attuata immediatamente. I controlli debbono essere effettuati dalla prima sessione utile successiva all'approvazione del PTPCT . La formazione deve essere somministrata nel corso di ciascun anno, in misura adeguata. La rotazione dovrà essere attuata alla prima scadenza utile di ciascun incarico.</p>

Misure anticorruptive

61	Autorizzazioni e concessioni	Restauro e risanamento conservativo (pesante) - SCIA	<p>1- Misura di trasparenza generale e specifica: è necessario pubblicare in amministrazione trasparente tutte le informazioni imposte dal d.lgs.33/2013 e dal DPR 380/2001. 2- Misura di controllo specifica: l'organo preposto ai controlli interni accerta, anche a campione, la regolarità delle procedure di rilascio del permesso. 3- Formazione: al personale deve essere somministrata adeguata formazione tecnico/guiridica; 4- Rotazione: è necessaria la rotazione del personale dirigente, nonché di singoli responsabili di procedimento.</p>	<p>La trasparenza deve essere attuata immediatamente. I controlli debbono essere effettuati dalla prima sessione utile successiva all'approvazione del PTPCT . La formazione deve essere somministrata nel corso di ciascun anno, in misura adeguata. La rotazione dovrà essere attuata alla prima scadenza utile di ciascun incarico.</p>	<p>1- Misura di trasparenza generale e specifica: è necessario pubblicare in amministrazione trasparente tutte le informazioni imposte dal d.lgs.33/2013 e dal DPR 380/2001. 2- Misura di controllo specifica: l'organo preposto ai controlli interni accerta, anche a campione, la regolarità delle procedure di rilascio del permesso. 3- Formazione: al personale deve essere somministrata adeguata formazione tecnico/guiridica; 4- Rotazione: è necessaria la rotazione del personale dirigente, nonché di singoli responsabili di procedimento.</p>	<p>La trasparenza deve essere attuata immediatamente. I controlli debbono essere effettuati dalla prima sessione utile successiva all'approvazione del PTPCT . La formazione deve essere somministrata nel corso di ciascun anno, in misura adeguata. La rotazione dovrà essere attuata alla prima scadenza utile di ciascun incarico.</p>
62	Autorizzazioni e concessioni	Ristrutturazione edilizia cosiddetta "semplice" o "leggera" - SCIA	<p>1- Misura di trasparenza generale e specifica: è necessario pubblicare in amministrazione trasparente tutte le informazioni imposte dal d.lgs.33/2013 e dal DPR 380/2001. 2- Misura di controllo specifica: l'organo preposto ai controlli interni accerta, anche a campione, la regolarità delle procedure di rilascio del permesso. 3- Formazione: al personale deve essere somministrata adeguata formazione tecnico/guiridica; 4- Rotazione: è necessaria la rotazione del personale dirigente, nonché di singoli responsabili di procedimento.</p>	<p>La trasparenza deve essere attuata immediatamente. I controlli debbono essere effettuati dalla prima sessione utile successiva all'approvazione del PTPCT . La formazione deve essere somministrata nel corso di ciascun anno, in misura adeguata. La rotazione dovrà essere attuata alla prima scadenza utile di ciascun incarico.</p>	<p>1- Misura di trasparenza generale e specifica: è necessario pubblicare in amministrazione trasparente tutte le informazioni imposte dal d.lgs.33/2013 e dal DPR 380/2001. 2- Misura di controllo specifica: l'organo preposto ai controlli interni accerta, anche a campione, la regolarità delle procedure di rilascio del permesso. 3- Formazione: al personale deve essere somministrata adeguata formazione tecnico/guiridica; 4- Rotazione: è necessaria la rotazione del personale dirigente, nonché di singoli responsabili di procedimento.</p>	<p>La trasparenza deve essere attuata immediatamente. I controlli debbono essere effettuati dalla prima sessione utile successiva all'approvazione del PTPCT . La formazione deve essere somministrata nel corso di ciascun anno, in misura adeguata. La rotazione dovrà essere attuata alla prima scadenza utile di ciascun incarico.</p>

Misure anticorruptive

63	Autorizzazioni e concessioni	Ristrutturazione edilizia (cosiddetta "pesante") - Autorizzazione PdC / silenzio-assenso ai sensi dell'art. 142 della LR 65/2014 e SCIA alternativa alla autorizzazione	<p>1- Misura di trasparenza generale e specifica: è necessario pubblicare in amministrazione trasparente tutte le informazioni imposte dal d.lgs.33/2013 e dal DPR 380/2001. 2- Misura di controllo specifica: l'organo preposto ai controlli interni accerta, anche a campione, la regolarità delle procedure di rilascio del permesso. 3- Formazione: al personale deve essere somministrata adeguata formazione tecnico/guiridica; 4- Rotazione: è necessaria la rotazione del personale dirigente, nonché di singoli responsabili di procedimento.</p>	<p>La trasparenza deve essere attuata immediatamente. I controlli debbono essere effettuati dalla prima sessione utile successiva all'approvazione del PTPCT . La formazione deve essere somministrata nel corso di ciascun anno, in misura adeguata. La rotazione dovrà essere attuata alla prima scadenza utile di ciascun incarico.</p>	<p>1- Misura di trasparenza generale e specifica: è necessario pubblicare in amministrazione trasparente tutte le informazioni imposte dal d.lgs.33/2013 e dal DPR 380/2001. 2- Misura di controllo specifica: l'organo preposto ai controlli interni accerta, anche a campione, la regolarità delle procedure di rilascio del permesso. 3- Formazione: al personale deve essere somministrata adeguata formazione tecnico/guiridica; 4- Rotazione: è necessaria la rotazione del personale dirigente, nonché di singoli responsabili di procedimento.</p>	<p>La trasparenza deve essere attuata immediatamente. I controlli debbono essere effettuati dalla prima sessione utile successiva all'approvazione del PTPCT . La formazione deve essere somministrata nel corso di ciascun anno, in misura adeguata. La rotazione dovrà essere attuata alla prima scadenza utile di ciascun incarico.</p>
64	Autorizzazioni e concessioni	Nuova costruzione di un manufatto edilizio Autorizzazione (PdC)/silenzio-assenso ai sensi dell'art.142 della LR 65/2014 e SCIA alternativa alla autorizzazione	<p>1- Misura di trasparenza generale e specifica: è necessario pubblicare in amministrazione trasparente tutte le informazioni imposte dal d.lgs.33/2013 e dal DPR 380/2001. 2- Misura di controllo specifica: l'organo preposto ai controlli interni accerta, anche a campione, la regolarità delle procedure di rilascio del permesso. 3- Formazione: al personale deve essere somministrata adeguata formazione tecnico/guiridica; 4- Rotazione: è necessaria la rotazione del personale dirigente, nonché di singoli responsabili di procedimento.</p>	<p>La trasparenza deve essere attuata immediatamente. I controlli debbono essere effettuati dalla prima sessione utile successiva all'approvazione del PTPCT . La formazione deve essere somministrata nel corso di ciascun anno, in misura adeguata. La rotazione dovrà essere attuata alla prima scadenza utile di ciascun incarico.</p>	<p>1- Misura di trasparenza generale e specifica: è necessario pubblicare in amministrazione trasparente tutte le informazioni imposte dal d.lgs.33/2013 e dal DPR 380/2001. 2- Misura di controllo specifica: l'organo preposto ai controlli interni accerta, anche a campione, la regolarità delle procedure di rilascio del permesso. 3- Formazione: al personale deve essere somministrata adeguata formazione tecnico/guiridica; 4- Rotazione: è necessaria la rotazione del personale dirigente, nonché di singoli responsabili di procedimento.</p>	<p>La trasparenza deve essere attuata immediatamente. I controlli debbono essere effettuati dalla prima sessione utile successiva all'approvazione del PTPCT . La formazione deve essere somministrata nel corso di ciascun anno, in misura adeguata. La rotazione dovrà essere attuata alla prima scadenza utile di ciascun incarico.</p>

Misure anticorruptive

65	Autorizzazioni e concessioni	Nuova costruzione In esecuzione di strumento urbanistico attuativo - SCIA alternativa alla autorizzazione (PdC)	<p>1- Misura di trasparenza generale e specifica: è necessario pubblicare in amministrazione trasparente tutte le informazioni imposte dal d.lgs.33/2013 e dal DPR 380/2001. 2- Misura di controllo specifica: l'organo preposto ai controlli interni accerta, anche a campione, la regolarità delle procedure di rilascio del permesso. 3- Formazione: al personale deve essere somministrata adeguata formazione tecnico/guiridica; 4- Rotazione: è necessaria la rotazione del personale dirigente, nonché di singoli responsabili di procedimento.</p>	<p>La trasparenza deve essere attuata immediatamente. I controlli debbono essere effettuati dalla prima sessione utile successiva all'approvazione del PTPCT . La formazione deve essere somministrata nel corso di ciascun anno, in misura adeguata. La rotazione dovrà essere attuata alla prima scadenza utile di ciascun incarico.</p>	<p>1- Misura di trasparenza generale e specifica: è necessario pubblicare in amministrazione trasparente tutte le informazioni imposte dal d.lgs.33/2013 e dal DPR 380/2001. 2- Misura di controllo specifica: l'organo preposto ai controlli interni accerta, anche a campione, la regolarità delle procedure di rilascio del permesso. 3- Formazione: al personale deve essere somministrata adeguata formazione tecnico/guiridica; 4- Rotazione: è necessaria la rotazione del personale dirigente, nonché di singoli responsabili di procedimento.</p>	<p>La trasparenza deve essere attuata immediatamente. I controlli debbono essere effettuati dalla prima sessione utile successiva all'approvazione del PTPCT . La formazione deve essere somministrata nel corso di ciascun anno, in misura adeguata. La rotazione dovrà essere attuata alla prima scadenza utile di ciascun incarico.</p>
66	Autorizzazioni e concessioni	Ampliamento fuori sagoma - Autorizzazione PdC /silenzio-assenso ai sensi dell'art.142 della LR 65/2014	<p>1- Misura di trasparenza generale e specifica: è necessario pubblicare in amministrazione trasparente tutte le informazioni imposte dal d.lgs.33/2013 e dal DPR 380/2001. 2- Misura di controllo specifica: l'organo preposto ai controlli interni accerta, anche a campione, la regolarità delle procedure di rilascio del permesso. 3- Formazione: al personale deve essere somministrata adeguata formazione tecnico/guiridica; 4- Rotazione: è necessaria la rotazione del personale dirigente, nonché di singoli responsabili di procedimento.</p>	<p>La trasparenza deve essere attuata immediatamente. I controlli debbono essere effettuati dalla prima sessione utile successiva all'approvazione del PTPCT . La formazione deve essere somministrata nel corso di ciascun anno, in misura adeguata. La rotazione dovrà essere attuata alla prima scadenza utile di ciascun incarico.</p>	<p>1- Misura di trasparenza generale e specifica: è necessario pubblicare in amministrazione trasparente tutte le informazioni imposte dal d.lgs.33/2013 e dal DPR 380/2001. 2- Misura di controllo specifica: l'organo preposto ai controlli interni accerta, anche a campione, la regolarità delle procedure di rilascio del permesso. 3- Formazione: al personale deve essere somministrata adeguata formazione tecnico/guiridica; 4- Rotazione: è necessaria la rotazione del personale dirigente, nonché di singoli responsabili di procedimento.</p>	<p>La trasparenza deve essere attuata immediatamente. I controlli debbono essere effettuati dalla prima sessione utile successiva all'approvazione del PTPCT . La formazione deve essere somministrata nel corso di ciascun anno, in misura adeguata. La rotazione dovrà essere attuata alla prima scadenza utile di ciascun incarico.</p>

Misure anticorruptive

67	Autorizzazioni e concessioni	Interventi di urbanizzazione primaria e secondaria - Autorizzazione (PdC) /silenzio-assenso ai sensi dell'art. 142 della LR 65/2014	<p>1- Misura di trasparenza generale e specifica: è necessario pubblicare in amministrazione trasparente tutte le informazioni imposte dal d.lgs.33/2013 e dal DPR 380/2001. 2- Misura di controllo specifica: l'organo preposto ai controlli interni accerta, anche a campione, la regolarità delle procedure di rilascio del permesso. 3- Formazione: al personale deve essere somministrata adeguata formazione tecnico/guiridica; 4- Rotazione: è necessaria la rotazione del personale dirigente, nonché di singoli responsabili di procedimento.</p>	<p>La trasparenza deve essere attuata immediatamente. I controlli debbono essere effettuati dalla prima sessione utile successiva all'approvazione del PTPCT . La formazione deve essere somministrata nel corso di ciascun anno, in misura adeguata. La rotazione dovrà essere attuata alla prima scadenza utile di ciascun incarico.</p>	<p>1- Misura di trasparenza generale e specifica: è necessario pubblicare in amministrazione trasparente tutte le informazioni imposte dal d.lgs.33/2013 e dal DPR 380/2001. 2- Misura di controllo specifica: l'organo preposto ai controlli interni accerta, anche a campione, la regolarità delle procedure di rilascio del permesso. 3- Formazione: al personale deve essere somministrata adeguata formazione tecnico/guiridica; 4- Rotazione: è necessaria la rotazione del personale dirigente, nonché di singoli responsabili di procedimento.</p>	<p>La trasparenza deve essere attuata immediatamente. I controlli debbono essere effettuati dalla prima sessione utile successiva all'approvazione del PTPCT . La formazione deve essere somministrata nel corso di ciascun anno, in misura adeguata. La rotazione dovrà essere attuata alla prima scadenza utile di ciascun incarico.</p>
68	Autorizzazioni e concessioni	Realizzazione di infrastrutture e impianti - Autorizzazione (PdC) /silenzio-assenso ai sensi dell'art. 142 della LR 65/2014	<p>1- Misura di trasparenza generale e specifica: è necessario pubblicare in amministrazione trasparente tutte le informazioni imposte dal d.lgs.33/2013 e dal DPR 380/2001. 2- Misura di controllo specifica: l'organo preposto ai controlli interni accerta, anche a campione, la regolarità delle procedure di rilascio del permesso. 3- Formazione: al personale deve essere somministrata adeguata formazione tecnico/guiridica; 4- Rotazione: è necessaria la rotazione del personale dirigente, nonché di singoli responsabili di procedimento.</p>	<p>La trasparenza deve essere attuata immediatamente. I controlli debbono essere effettuati dalla prima sessione utile successiva all'approvazione del PTPCT . La formazione deve essere somministrata nel corso di ciascun anno, in misura adeguata. La rotazione dovrà essere attuata alla prima scadenza utile di ciascun incarico.</p>	<p>1- Misura di trasparenza generale e specifica: è necessario pubblicare in amministrazione trasparente tutte le informazioni imposte dal d.lgs.33/2013 e dal DPR 380/2001. 2- Misura di controllo specifica: l'organo preposto ai controlli interni accerta, anche a campione, la regolarità delle procedure di rilascio del permesso. 3- Formazione: al personale deve essere somministrata adeguata formazione tecnico/guiridica; 4- Rotazione: è necessaria la rotazione del personale dirigente, nonché di singoli responsabili di procedimento.</p>	<p>La trasparenza deve essere attuata immediatamente. I controlli debbono essere effettuati dalla prima sessione utile successiva all'approvazione del PTPCT . La formazione deve essere somministrata nel corso di ciascun anno, in misura adeguata. La rotazione dovrà essere attuata alla prima scadenza utile di ciascun incarico.</p>

Misure anticorruptive

69	Autorizzazioni e concessioni	Torri e tralicci - Autorizzazione (PdC) / silenzio-assenso ai sensi dell'art.142 della LR 65/2014	<p>1- Misura di trasparenza generale e specifica: è necessario pubblicare in amministrazione trasparente tutte le informazioni imposte dal d.lgs.33/2013 e dal DPR 380/2001. 2- Misura di controllo specifica: l'organo preposto ai controlli interni accerta, anche a campione, la regolarità delle procedure di rilascio del permesso. 3- Formazione: al personale deve essere somministrata adeguata formazione tecnico/guiridica; 4- Rotazione: è necessaria la rotazione del personale dirigente, nonché di singoli responsabili di procedimento.</p>	<p>La trasparenza deve essere attuata immediatamente. I controlli debbono essere effettuati dalla prima sessione utile successiva all'approvazione del PTPCT . La formazione deve essere somministrata nel corso di ciascun anno, in misura adeguata. La rotazione dovrà essere attuata alla prima scadenza utile di ciascun incarico.</p>	<p>1- Misura di trasparenza generale e specifica: è necessario pubblicare in amministrazione trasparente tutte le informazioni imposte dal d.lgs.33/2013 e dal DPR 380/2001. 2- Misura di controllo specifica: l'organo preposto ai controlli interni accerta, anche a campione, la regolarità delle procedure di rilascio del permesso. 3- Formazione: al personale deve essere somministrata adeguata formazione tecnico/guiridica; 4- Rotazione: è necessaria la rotazione del personale dirigente, nonché di singoli responsabili di procedimento.</p>	<p>La trasparenza deve essere attuata immediatamente. I controlli debbono essere effettuati dalla prima sessione utile successiva all'approvazione del PTPCT . La formazione deve essere somministrata nel corso di ciascun anno, in misura adeguata. La rotazione dovrà essere attuata alla prima scadenza utile di ciascun incarico.</p>
70	Autorizzazioni e concessioni	Manufatti leggeri utilizzati come abitazione o luogo di lavoro o magazzini o depositi- Autorizzazione (PdC) / silenzio-assenso ai sensi dell'art. 142 della LR 65/2014	<p>1- Misura di trasparenza generale e specifica: è necessario pubblicare in amministrazione trasparente tutte le informazioni imposte dal d.lgs.33/2013 e dal DPR 380/2001. 2- Misura di controllo specifica: l'organo preposto ai controlli interni accerta, anche a campione, la regolarità delle procedure di rilascio del permesso. 3- Formazione: al personale deve essere somministrata adeguata formazione tecnico/guiridica; 4- Rotazione: è necessaria la rotazione del personale dirigente, nonché di singoli responsabili di procedimento.</p>	<p>La trasparenza deve essere attuata immediatamente. I controlli debbono essere effettuati dalla prima sessione utile successiva all'approvazione del PTPCT . La formazione deve essere somministrata nel corso di ciascun anno, in misura adeguata. La rotazione dovrà essere attuata alla prima scadenza utile di ciascun incarico.</p>	<p>1- Misura di trasparenza generale e specifica: è necessario pubblicare in amministrazione trasparente tutte le informazioni imposte dal d.lgs.33/2013 e dal DPR 380/2001. 2- Misura di controllo specifica: l'organo preposto ai controlli interni accerta, anche a campione, la regolarità delle procedure di rilascio del permesso. 3- Formazione: al personale deve essere somministrata adeguata formazione tecnico/guiridica; 4- Rotazione: è necessaria la rotazione del personale dirigente, nonché di singoli responsabili di procedimento.</p>	<p>La trasparenza deve essere attuata immediatamente. I controlli debbono essere effettuati dalla prima sessione utile successiva all'approvazione del PTPCT . La formazione deve essere somministrata nel corso di ciascun anno, in misura adeguata. La rotazione dovrà essere attuata alla prima scadenza utile di ciascun incarico.</p>

Misure anticorruptive

71	Autorizzazioni e concessioni	Manufatti leggeri in strutture ricettive - Attività edilizia libera	1- Misura di trasparenza generale: si ritiene sufficiente la pubblicazione di tutte le informazioni richieste dal d.lgs.33/2013 ed assicurare il correlato "accesso civico".	La trasparenza deve essere attuata immediatamente.	1- Misura di trasparenza generale e specifica: è necessario pubblicare in amministrazione trasparente tutte le informazioni imposte dal d.lgs.33/2013 e dal DPR 380/2001. 2- Misura di controllo specifica: l'organo preposto ai controlli interni accerta, anche a campione, la regolarità delle procedure di rilascio del permesso. 3- Formazione: al personale deve essere somministrata adeguata formazione tecnico/guiridica; 4- Rotazione: è necessaria la rotazione del personale dirigente, nonché di singoli responsabili di procedimento.	La trasparenza deve essere attuata immediatamente. I controlli debbono essere effettuati dalla prima sessione utile successiva all'approvazione del PTPCT . La formazione deve essere somministrata nel corso di ciascun anno, in misura adeguata. La rotazione dovrà essere attuata alla prima scadenza utile di ciascun incarico.
72	Autorizzazioni e concessioni	Realizzazione di pertinenze - Autorizzazione (PdC) /silenzio-assenso ai sensi dell'art.142 della LR 65/2014	1- Misura di trasparenza generale e specifica: è necessario pubblicare in amministrazione trasparente tutte le informazioni imposte dal d.lgs.33/2013 e dal DPR 380/2001. 2- Misura di controllo specifica: l'organo preposto ai controlli interni accerta, anche a campione, la regolarità delle procedure di rilascio del permesso. 3- Formazione: al personale deve essere somministrata adeguata formazione tecnico/guiridica; 4- Rotazione: è necessaria la rotazione del personale dirigente, nonché di singoli responsabili di procedimento.	La trasparenza deve essere attuata immediatamente. I controlli debbono essere effettuati dalla prima sessione utile successiva all'approvazione del PTPCT . La formazione deve essere somministrata nel corso di ciascun anno, in misura adeguata. La rotazione dovrà essere attuata alla prima scadenza utile di ciascun incarico.	1- Misura di trasparenza generale e specifica: è necessario pubblicare in amministrazione trasparente tutte le informazioni imposte dal d.lgs.33/2013 e dal DPR 380/2001. 2- Misura di controllo specifica: l'organo preposto ai controlli interni accerta, anche a campione, la regolarità delle procedure di rilascio del permesso. 3- Formazione: al personale deve essere somministrata adeguata formazione tecnico/guiridica; 4- Rotazione: è necessaria la rotazione del personale dirigente, nonché di singoli responsabili di procedimento.	La trasparenza deve essere attuata immediatamente. I controlli debbono essere effettuati dalla prima sessione utile successiva all'approvazione del PTPCT . La formazione deve essere somministrata nel corso di ciascun anno, in misura adeguata. La rotazione dovrà essere attuata alla prima scadenza utile di ciascun incarico.

Misure anticorruptive

73	Autorizzazioni e concessioni	Depositi e impianti all'aperto - Autorizzazione (PdC) /silenzio-assenso ai sensi dell'art. 142 della LR 65/2014	<p>1- Misura di trasparenza generale e specifica: è necessario pubblicare in amministrazione trasparente tutte le informazioni imposte dal d.lgs.33/2013 e dal DPR 380/2001. 2- Misura di controllo specifica: l'organo preposto ai controlli interni accerta, anche a campione, la regolarità delle procedure di rilascio del permesso. 3- Formazione: al personale deve essere somministrata adeguata formazione tecnico/guiridica; 4- Rotazione: è necessaria la rotazione del personale dirigente, nonché di singoli responsabili di procedimento.</p>	<p>La trasparenza deve essere attuata immediatamente. I controlli debbono essere effettuati dalla prima sessione utile successiva all'approvazione del PTPCT . La formazione deve essere somministrata nel corso di ciascun anno, in misura adeguata. La rotazione dovrà essere attuata alla prima scadenza utile di ciascun incarico.</p>	<p>1- Misura di trasparenza generale e specifica: è necessario pubblicare in amministrazione trasparente tutte le informazioni imposte dal d.lgs.33/2013 e dal DPR 380/2001. 2- Misura di controllo specifica: l'organo preposto ai controlli interni accerta, anche a campione, la regolarità delle procedure di rilascio del permesso. 3- Formazione: al personale deve essere somministrata adeguata formazione tecnico/guiridica; 4- Rotazione: è necessaria la rotazione del personale dirigente, nonché di singoli responsabili di procedimento.</p>	<p>La trasparenza deve essere attuata immediatamente. I controlli debbono essere effettuati dalla prima sessione utile successiva all'approvazione del PTPCT . La formazione deve essere somministrata nel corso di ciascun anno, in misura adeguata. La rotazione dovrà essere attuata alla prima scadenza utile di ciascun incarico.</p>
74	Autorizzazioni e concessioni	Nuova costruzione (clausola residuale) - Autorizzazione (PdC) /silenzio-assenso ai sensi dell'art. 142 della LR 65/2014	<p>1- Misura di trasparenza generale e specifica: è necessario pubblicare in amministrazione trasparente tutte le informazioni imposte dal d.lgs.33/2013 e dal DPR 380/2001. 2- Misura di controllo specifica: l'organo preposto ai controlli interni accerta, anche a campione, la regolarità delle procedure di rilascio del permesso. 3- Formazione: al personale deve essere somministrata adeguata formazione tecnico/guiridica; 4- Rotazione: è necessaria la rotazione del personale dirigente, nonché di singoli responsabili di procedimento.</p>	<p>La trasparenza deve essere attuata immediatamente. I controlli debbono essere effettuati dalla prima sessione utile successiva all'approvazione del PTPCT . La formazione deve essere somministrata nel corso di ciascun anno, in misura adeguata. La rotazione dovrà essere attuata alla prima scadenza utile di ciascun incarico.</p>	<p>1- Misura di trasparenza generale e specifica: è necessario pubblicare in amministrazione trasparente tutte le informazioni imposte dal d.lgs.33/2013 e dal DPR 380/2001. 2- Misura di controllo specifica: l'organo preposto ai controlli interni accerta, anche a campione, la regolarità delle procedure di rilascio del permesso. 3- Formazione: al personale deve essere somministrata adeguata formazione tecnico/guiridica; 4- Rotazione: è necessaria la rotazione del personale dirigente, nonché di singoli responsabili di procedimento.</p>	<p>La trasparenza deve essere attuata immediatamente. I controlli debbono essere effettuati dalla prima sessione utile successiva all'approvazione del PTPCT . La formazione deve essere somministrata nel corso di ciascun anno, in misura adeguata. La rotazione dovrà essere attuata alla prima scadenza utile di ciascun incarico.</p>

Misure anticorruptive

75	Autorizzazioni e concessioni	Ristrutturazione urbanistica - Autorizzazione (PdC) /silenzio-assenso ai sensi dell'art. 142 della LR 65/2014 del d.p.r. 380/2001	<p>1- Misura di trasparenza generale e specifica: è necessario pubblicare in amministrazione trasparente tutte le informazioni imposte dal d.lgs.33/2013 e dal DPR 380/2001. 2- Misura di controllo specifica: l'organo preposto ai controlli interni accerta, anche a campione, la regolarità delle procedure di rilascio del permesso. 3- Formazione: al personale deve essere somministrata adeguata formazione tecnico/guiridica; 4- Rotazione: è necessaria la rotazione del personale dirigente, nonché di singoli responsabili di procedimento.</p>	<p>La trasparenza deve essere attuata immediatamente. I controlli debbono essere effettuati dalla prima sessione utile successiva all'approvazione del PTPCT . La formazione deve essere somministrata nel corso di ciascun anno, in misura adeguata. La rotazione dovrà essere attuata alla prima scadenza utile di ciascun incarico.</p>	<p>1- Misura di trasparenza generale e specifica: è necessario pubblicare in amministrazione trasparente tutte le informazioni imposte dal d.lgs.33/2013 e dal DPR 380/2001. 2- Misura di controllo specifica: l'organo preposto ai controlli interni accerta, anche a campione, la regolarità delle procedure di rilascio del permesso. 3- Formazione: al personale deve essere somministrata adeguata formazione tecnico/guiridica; 4- Rotazione: è necessaria la rotazione del personale dirigente, nonché di singoli responsabili di procedimento.</p>	<p>La trasparenza deve essere attuata immediatamente. I controlli debbono essere effettuati dalla prima sessione utile successiva all'approvazione del PTPCT . La formazione deve essere somministrata nel corso di ciascun anno, in misura adeguata. La rotazione dovrà essere attuata alla prima scadenza utile di ciascun incarico.</p>
76	Autorizzazioni e concessioni	Eliminazione delle barriere architettoniche - attività edilizia libera	<p>1- Misura di trasparenza generale: si ritiene sufficiente la pubblicazione di tutte le informazioni richieste dal d.lgs.33/2013 ed assicurare il correlato "accesso civico".</p>	<p>La trasparenza deve essere attuata immediatamente.</p>	<p>1- Misura di trasparenza generale e specifica: è necessario pubblicare in amministrazione trasparente tutte le informazioni imposte dal d.lgs.33/2013 e dal DPR 380/2001. 2- Misura di controllo specifica: l'organo preposto ai controlli interni accerta, anche a campione, la regolarità delle procedure di rilascio del permesso. 3- Formazione: al personale deve essere somministrata adeguata formazione tecnico/guiridica; 4- Rotazione: è necessaria la rotazione del personale dirigente, nonché di singoli responsabili di procedimento.</p>	<p>La trasparenza deve essere attuata immediatamente. I controlli debbono essere effettuati dalla prima sessione utile successiva all'approvazione del PTPCT . La formazione deve essere somministrata nel corso di ciascun anno, in misura adeguata. La rotazione dovrà essere attuata alla prima scadenza utile di ciascun incarico.</p>

Misure anticorruptive

77	Autorizzazioni e concessioni	Movimenti di terra - Attività edilizia libera	1- Misura di trasparenza generale: si ritiene sufficiente la pubblicazione di tutte le informazioni richieste dal d.lgs.33/2013 ed assicurare il correlato "accesso civico".	La trasparenza deve essere attuata immediatamente.	1- Misura di trasparenza generale e specifica: è necessario pubblicare in amministrazione trasparente tutte le informazioni imposte dal d.lgs.33/2013 e dal DPR 380/2001. 2- Misura di controllo specifica: l'organo preposto ai controlli interni accerta, anche a campione, la regolarità delle procedure di rilascio del permesso. 3- Formazione: al personale deve essere somministrata adeguata formazione tecnico/giuridica; 4- Rotazione: è necessaria la rotazione del personale dirigente, nonché di singoli responsabili di procedimento.	La trasparenza deve essere attuata immediatamente. I controlli debbono essere effettuati dalla prima sessione utile successiva all'approvazione del PTPCT . La formazione deve essere somministrata nel corso di ciascun anno, in misura adeguata. La rotazione dovrà essere attuata alla prima scadenza utile di ciascun incarico.
78	Autorizzazioni e concessioni	Serre mobili stagionali - Attività edilizia libera	1- Misura di trasparenza generale: si ritiene sufficiente la pubblicazione di tutte le informazioni richieste dal d.lgs.33/2013 ed assicurare il correlato "accesso civico".	La trasparenza deve essere attuata immediatamente.	1- Misura di trasparenza generale e specifica: è necessario pubblicare in amministrazione trasparente tutte le informazioni imposte dal d.lgs.33/2013 e dal DPR 380/2001. 2- Misura di controllo specifica: l'organo preposto ai controlli interni accerta, anche a campione, la regolarità delle procedure di rilascio del permesso. 3- Formazione: al personale deve essere somministrata adeguata formazione tecnico/giuridica; 4- Rotazione: è necessaria la rotazione del personale dirigente, nonché di singoli responsabili di procedimento.	La trasparenza deve essere attuata immediatamente. I controlli debbono essere effettuati dalla prima sessione utile successiva all'approvazione del PTPCT . La formazione deve essere somministrata nel corso di ciascun anno, in misura adeguata. La rotazione dovrà essere attuata alla prima scadenza utile di ciascun incarico.
79	Autorizzazioni e concessioni	Opere contingenti e temporanee - Comunicazione (CIL)	1- Misura di trasparenza generale: si ritiene sufficiente la pubblicazione di tutte le informazioni richieste dal d.lgs.33/2013 ed assicurare il correlato "accesso civico".	La trasparenza deve essere attuata immediatamente.	1- Misura di trasparenza generale e specifica: è necessario pubblicare in amministrazione trasparente tutte le informazioni imposte dal d.lgs.33/2013 e dal DPR 380/2001. 2- Misura di controllo specifica: l'organo preposto ai controlli interni accerta, anche a campione, la regolarità delle procedure di rilascio del permesso. 3- Formazione: al personale deve essere somministrata adeguata formazione tecnico/giuridica; 4- Rotazione: è necessaria la rotazione del personale dirigente, nonché di singoli responsabili di procedimento.	La trasparenza deve essere attuata immediatamente. I controlli debbono essere effettuati dalla prima sessione utile successiva all'approvazione del PTPCT . La formazione deve essere somministrata nel corso di ciascun anno, in misura adeguata. La rotazione dovrà essere attuata alla prima scadenza utile di ciascun incarico.

Misure anticorruptive

80	Autorizzazioni e concessioni	Pavimentazione di aree per iniziative - Attività edilizia libera	1- Misura di trasparenza generale: si ritiene sufficiente la pubblicazione di tutte le informazioni richieste dal d.lgs.33/2013 ed assicurare il correlato "accesso civico".	La trasparenza deve essere attuata immediatamente.	1- Misura di trasparenza generale e specifica: è necessario pubblicare in amministrazione trasparente tutte le informazioni imposte dal d.lgs.33/2013 e dal DPR 380/2001. 2- Misura di controllo specifica: l'organo preposto ai controlli interni accerta, anche a campione, la regolarità delle procedure di rilascio del permesso. 3- Formazione: al personale deve essere somministrata adeguata formazione tecnico/giuridica; 4- Rotazione: è necessaria la rotazione del personale dirigente, nonché di singoli responsabili di procedimento.	La trasparenza deve essere attuata immediatamente. I controlli debbono essere effettuati dalla prima sessione utile successiva all'approvazione del PTPCT . La formazione deve essere somministrata nel corso di ciascun anno, in misura adeguata. La rotazione dovrà essere attuata alla prima scadenza utile di ciascun incarico.
81	Autorizzazioni e concessioni	Pannelli fotovoltaici a servizio degli edifici - Attività edilizia libera	1- Misura di trasparenza generale: si ritiene sufficiente la pubblicazione di tutte le informazioni richieste dal d.lgs.33/2013 ed assicurare il correlato "accesso civico".	La trasparenza deve essere attuata immediatamente.	1- Misura di trasparenza generale e specifica: è necessario pubblicare in amministrazione trasparente tutte le informazioni imposte dal d.lgs.33/2013 e dal DPR 380/2001. 2- Misura di controllo specifica: l'organo preposto ai controlli interni accerta, anche a campione, la regolarità delle procedure di rilascio del permesso. 3- Formazione: al personale deve essere somministrata adeguata formazione tecnico/giuridica; 4- Rotazione: è necessaria la rotazione del personale dirigente, nonché di singoli responsabili di procedimento.	La trasparenza deve essere attuata immediatamente. I controlli debbono essere effettuati dalla prima sessione utile successiva all'approvazione del PTPCT . La formazione deve essere somministrata nel corso di ciascun anno, in misura adeguata. La rotazione dovrà essere attuata alla prima scadenza utile di ciascun incarico.
82	Autorizzazioni e concessioni	Aree ludiche ed elementi di arredo alle aree di pertinenza - attività edilizia libera	1- Misura di trasparenza generale: si ritiene sufficiente la pubblicazione di tutte le informazioni richieste dal d.lgs.33/2013 ed assicurare il correlato "accesso civico".	La trasparenza deve essere attuata immediatamente.	1- Misura di trasparenza generale e specifica: è necessario pubblicare in amministrazione trasparente tutte le informazioni imposte dal d.lgs.33/2013 e dal DPR 380/2001. 2- Misura di controllo specifica: l'organo preposto ai controlli interni accerta, anche a campione, la regolarità delle procedure di rilascio del permesso. 3- Formazione: al personale deve essere somministrata adeguata formazione tecnico/giuridica; 4- Rotazione: è necessaria la rotazione del personale dirigente, nonché di singoli responsabili di procedimento.	La trasparenza deve essere attuata immediatamente. I controlli debbono essere effettuati dalla prima sessione utile successiva all'approvazione del PTPCT . La formazione deve essere somministrata nel corso di ciascun anno, in misura adeguata. La rotazione dovrà essere attuata alla prima scadenza utile di ciascun incarico.

Misure anticorruptive

83	Autorizzazioni e concessioni	Varianti in corso d'opera che non presentano i caratteri delle variazioni essenziali - SCIA	<p>1- Misura di trasparenza generale e specifica: è necessario pubblicare in amministrazione trasparente tutte le informazioni imposte dal d.lgs.33/2013 e dal DPR 380/2001. 2- Misura di controllo specifica: l'organo preposto ai controlli interni accerta, anche a campione, la regolarità delle procedure di rilascio del permesso. 3- Formazione: al personale deve essere somministrata adeguata formazione tecnico/guiridica; 4- Rotazione: è necessaria la rotazione del personale dirigente, nonché di singoli responsabili di procedimento.</p>	<p>La trasparenza deve essere attuata immediatamente. I controlli debbono essere effettuati dalla prima sessione utile successiva all'approvazione del PTPCT . La formazione deve essere somministrata nel corso di ciascun anno, in misura adeguata. La rotazione dovrà essere attuata alla prima scadenza utile di ciascun incarico.</p>	<p>1- Misura di trasparenza generale e specifica: è necessario pubblicare in amministrazione trasparente tutte le informazioni imposte dal d.lgs.33/2013 e dal DPR 380/2001. 2- Misura di controllo specifica: l'organo preposto ai controlli interni accerta, anche a campione, la regolarità delle procedure di rilascio del permesso. 3- Formazione: al personale deve essere somministrata adeguata formazione tecnico/guiridica; 4- Rotazione: è necessaria la rotazione del personale dirigente, nonché di singoli responsabili di procedimento.</p>	<p>La trasparenza deve essere attuata immediatamente. I controlli debbono essere effettuati dalla prima sessione utile successiva all'approvazione del PTPCT . La formazione deve essere somministrata nel corso di ciascun anno, in misura adeguata. La rotazione dovrà essere attuata alla prima scadenza utile di ciascun incarico.</p>
84	Autorizzazioni e concessioni	Varianti a permessi di costruire comportanti modifica della sagoma nel centro storico - Autorizzazione (PdC) / silenzio-assenso ai sensi dell'art. 142 della LR 65/2014	<p>1- Misura di trasparenza generale e specifica: è necessario pubblicare in amministrazione trasparente tutte le informazioni imposte dal d.lgs.33/2013 e dal DPR 380/2001. 2- Misura di controllo specifica: l'organo preposto ai controlli interni accerta, anche a campione, la regolarità delle procedure di rilascio del permesso. 3- Formazione: al personale deve essere somministrata adeguata formazione tecnico/guiridica; 4- Rotazione: è necessaria la rotazione del personale dirigente, nonché di singoli responsabili di procedimento.</p>	<p>La trasparenza deve essere attuata immediatamente. I controlli debbono essere effettuati dalla prima sessione utile successiva all'approvazione del PTPCT . La formazione deve essere somministrata nel corso di ciascun anno, in misura adeguata. La rotazione dovrà essere attuata alla prima scadenza utile di ciascun incarico.</p>	<p>1- Misura di trasparenza generale e specifica: è necessario pubblicare in amministrazione trasparente tutte le informazioni imposte dal d.lgs.33/2013 e dal DPR 380/2001. 2- Misura di controllo specifica: l'organo preposto ai controlli interni accerta, anche a campione, la regolarità delle procedure di rilascio del permesso. 3- Formazione: al personale deve essere somministrata adeguata formazione tecnico/guiridica; 4- Rotazione: è necessaria la rotazione del personale dirigente, nonché di singoli responsabili di procedimento.</p>	<p>La trasparenza deve essere attuata immediatamente. I controlli debbono essere effettuati dalla prima sessione utile successiva all'approvazione del PTPCT . La formazione deve essere somministrata nel corso di ciascun anno, in misura adeguata. La rotazione dovrà essere attuata alla prima scadenza utile di ciascun incarico.</p>

Misure anticorruptive

85	Autorizzazioni e concessioni	Mutamento di destinazione d'uso avente rilevanza urbanistica - Autorizzazione (PdC)/silenzio-assenso dell'art. 142 della LR 65/2014	<p>1- Misura di trasparenza generale e specifica: è necessario pubblicare in amministrazione trasparente tutte le informazioni imposte dal d.lgs.33/2013 e dal DPR 380/2001. 2- Misura di controllo specifica: l'organo preposto ai controlli interni accerta, anche a campione, la regolarità delle procedure di rilascio del permesso. 3- Formazione: al personale deve essere somministrata adeguata formazione tecnico/guiridica; 4- Rotazione: è necessaria la rotazione del personale dirigente, nonché di singoli responsabili di procedimento.</p>	<p>La trasparenza deve essere attuata immediatamente. I controlli debbono essere effettuati dalla prima sessione utile successiva all'approvazione del PTPCT . La formazione deve essere somministrata nel corso di ciascun anno, in misura adeguata. La rotazione dovrà essere attuata alla prima scadenza utile di ciascun incarico.</p>	<p>1- Misura di trasparenza generale e specifica: è necessario pubblicare in amministrazione trasparente tutte le informazioni imposte dal d.lgs.33/2013 e dal DPR 380/2001. 2- Misura di controllo specifica: l'organo preposto ai controlli interni accerta, anche a campione, la regolarità delle procedure di rilascio del permesso. 3- Formazione: al personale deve essere somministrata adeguata formazione tecnico/guiridica; 4- Rotazione: è necessaria la rotazione del personale dirigente, nonché di singoli responsabili di procedimento.</p>	<p>La trasparenza deve essere attuata immediatamente. I controlli debbono essere effettuati dalla prima sessione utile successiva all'approvazione del PTPCT . La formazione deve essere somministrata nel corso di ciascun anno, in misura adeguata. La rotazione dovrà essere attuata alla prima scadenza utile di ciascun incarico.</p>
86	Autorizzazioni e concessioni	Interventi edilizi riconducibili alla tabella di cui all'allegato I del d.p.r. 151/2011, cat. B e C (attività soggette a controllo di prevenzione incendi) Autorizzazione Comando Vigili del Fuoco	<p>1- Misura di trasparenza generale e specifica: è necessario pubblicare in amministrazione trasparente tutte le informazioni imposte dal d.lgs.33/2013 e dal DPR 380/2001. 2- Misura di controllo specifica: l'organo preposto ai controlli interni accerta, anche a campione, la regolarità delle procedure di rilascio del permesso. 3- Formazione: al personale deve essere somministrata adeguata formazione tecnico/guiridica; 4- Rotazione: è necessaria la rotazione del personale dirigente, nonché di singoli responsabili di procedimento.</p>	<p>La trasparenza deve essere attuata immediatamente. I controlli debbono essere effettuati dalla prima sessione utile successiva all'approvazione del PTPCT . La formazione deve essere somministrata nel corso di ciascun anno, in misura adeguata. La rotazione dovrà essere attuata alla prima scadenza utile di ciascun incarico.</p>	<p>1- Misura di trasparenza generale e specifica: è necessario pubblicare in amministrazione trasparente tutte le informazioni imposte dal d.lgs.33/2013 e dal DPR 380/2001. 2- Misura di controllo specifica: l'organo preposto ai controlli interni accerta, anche a campione, la regolarità delle procedure di rilascio del permesso. 3- Formazione: al personale deve essere somministrata adeguata formazione tecnico/guiridica; 4- Rotazione: è necessaria la rotazione del personale dirigente, nonché di singoli responsabili di procedimento.</p>	<p>La trasparenza deve essere attuata immediatamente. I controlli debbono essere effettuati dalla prima sessione utile successiva all'approvazione del PTPCT . La formazione deve essere somministrata nel corso di ciascun anno, in misura adeguata. La rotazione dovrà essere attuata alla prima scadenza utile di ciascun incarico.</p>

Misure anticorruptive

87	Autorizzazioni e concessioni	Attività di utilizzo terre e rocce da scavo come sottoprodotti che provengono da opere soggette a VIA o AIA. Autorizzazione più autorizzazione (PdC)/silenzio assenso dopo 90 giorni	<p>1- Misura di trasparenza generale e specifica: è necessario pubblicare in amministrazione trasparente tutte le informazioni imposte dal d.lgs.33/2013 e dal DPR 380/2001. 2- Misura di controllo specifica: l'organo preposto ai controlli interni accerta, anche a campione, la regolarità delle procedure di rilascio del permesso. 3- Formazione: al personale deve essere somministrata adeguata formazione tecnico/guiridica; 4- Rotazione: è necessaria la rotazione del personale dirigente, nonché di singoli responsabili di procedimento.</p>	<p>La trasparenza deve essere attuata immediatamente. I controlli debbono essere effettuati dalla prima sessione utile successiva all'approvazione del PTPCT . La formazione deve essere somministrata nel corso di ciascun anno, in misura adeguata. La rotazione dovrà essere attuata alla prima scadenza utile di ciascun incarico.</p>	<p>1- Misura di trasparenza generale e specifica: è necessario pubblicare in amministrazione trasparente tutte le informazioni imposte dal d.lgs.33/2013 e dal DPR 380/2001. 2- Misura di controllo specifica: l'organo preposto ai controlli interni accerta, anche a campione, la regolarità delle procedure di rilascio del permesso. 3- Formazione: al personale deve essere somministrata adeguata formazione tecnico/guiridica; 4- Rotazione: è necessaria la rotazione del personale dirigente, nonché di singoli responsabili di procedimento.</p>	<p>La trasparenza deve essere attuata immediatamente. I controlli debbono essere effettuati dalla prima sessione utile successiva all'approvazione del PTPCT . La formazione deve essere somministrata nel corso di ciascun anno, in misura adeguata. La rotazione dovrà essere attuata alla prima scadenza utile di ciascun incarico.</p>
88	Autorizzazioni e concessioni	Interventi su immobili sottoposti a vincolo idrogeologico - Autorizzazione idrogeologica della Regione	<p>1- Misura di trasparenza generale e specifica: è necessario pubblicare in amministrazione trasparente tutte le informazioni imposte dal d.lgs.33/2013 e dal DPR 380/2001. 2- Misura di controllo specifica: l'organo preposto ai controlli interni accerta, anche a campione, la regolarità delle procedure di rilascio del permesso. 3- Formazione: al personale deve essere somministrata adeguata formazione tecnico/guiridica; 4- Rotazione: è necessaria la rotazione del personale dirigente, nonché di singoli responsabili di procedimento.</p>	<p>La trasparenza deve essere attuata immediatamente. I controlli debbono essere effettuati dalla prima sessione utile successiva all'approvazione del PTPCT . La formazione deve essere somministrata nel corso di ciascun anno, in misura adeguata. La rotazione dovrà essere attuata alla prima scadenza utile di ciascun incarico.</p>	<p>1- Misura di trasparenza generale e specifica: è necessario pubblicare in amministrazione trasparente tutte le informazioni imposte dal d.lgs.33/2013 e dal DPR 380/2001. 2- Misura di controllo specifica: l'organo preposto ai controlli interni accerta, anche a campione, la regolarità delle procedure di rilascio del permesso. 3- Formazione: al personale deve essere somministrata adeguata formazione tecnico/guiridica; 4- Rotazione: è necessaria la rotazione del personale dirigente, nonché di singoli responsabili di procedimento.</p>	<p>La trasparenza deve essere attuata immediatamente. I controlli debbono essere effettuati dalla prima sessione utile successiva all'approvazione del PTPCT . La formazione deve essere somministrata nel corso di ciascun anno, in misura adeguata. La rotazione dovrà essere attuata alla prima scadenza utile di ciascun incarico.</p>

Misure anticorruptive

89	Autorizzazioni e concessioni	interventi su immobili in area sottoposta a tutela (fasce di rispetto dei corpi idrici) - Autorizzazione idraulica Regionale	<p>1- Misura di trasparenza generale e specifica: è necessario pubblicare in amministrazione trasparente tutte le informazioni imposte dal d.lgs.33/2013 e dal DPR 380/2001. 2- Misura di controllo specifica: l'organo preposto ai controlli interni accerta, anche a campione, la regolarità delle procedure di rilascio del permesso. 3- Formazione: al personale deve essere somministrata adeguata formazione tecnico/guiridica; 4- Rotazione: è necessaria la rotazione del personale dirigente, nonché di singoli responsabili di procedimento.</p>	<p>La trasparenza deve essere attuata immediatamente. I controlli debbono essere effettuati dalla prima sessione utile successiva all'approvazione del PTPCT . La formazione deve essere somministrata nel corso di ciascun anno, in misura adeguata. La rotazione dovrà essere attuata alla prima scadenza utile di ciascun incarico.</p>	<p>1- Misura di trasparenza generale e specifica: è necessario pubblicare in amministrazione trasparente tutte le informazioni imposte dal d.lgs.33/2013 e dal DPR 380/2001. 2- Misura di controllo specifica: l'organo preposto ai controlli interni accerta, anche a campione, la regolarità delle procedure di rilascio del permesso. 3- Formazione: al personale deve essere somministrata adeguata formazione tecnico/guiridica; 4- Rotazione: è necessaria la rotazione del personale dirigente, nonché di singoli responsabili di procedimento.</p>	<p>La trasparenza deve essere attuata immediatamente. I controlli debbono essere effettuati dalla prima sessione utile successiva all'approvazione del PTPCT . La formazione deve essere somministrata nel corso di ciascun anno, in misura adeguata. La rotazione dovrà essere attuata alla prima scadenza utile di ciascun incarico.</p>
90	Autorizzazioni e concessioni	Nuovi impianti ed infrastrutture adibiti ad attività produttive, sportive e ricreative e postazioni di servizi commerciali polifunzionali - a) comunicazione (Se non si superano le soglie della zonizzazione comunale), b) (autorizzazione in caso di emissioni superiori ai limiti della zonizzazione).	<p>1- Misura di trasparenza generale e specifica: è necessario pubblicare in amministrazione trasparente tutte le informazioni imposte dal d.lgs.33/2013 e dal DPR 380/2001. 2- Misura di controllo specifica: l'organo preposto ai controlli interni accerta, anche a campione, la regolarità delle procedure di rilascio del permesso. 3- Formazione: al personale deve essere somministrata adeguata formazione tecnico/guiridica; 4- Rotazione: è necessaria la rotazione del personale dirigente, nonché di singoli responsabili di procedimento.</p>	<p>La trasparenza deve essere attuata immediatamente. I controlli debbono essere effettuati dalla prima sessione utile successiva all'approvazione del PTPCT . La formazione deve essere somministrata nel corso di ciascun anno, in misura adeguata. La rotazione dovrà essere attuata alla prima scadenza utile di ciascun incarico.</p>	<p>1- Misura di trasparenza generale e specifica: è necessario pubblicare in amministrazione trasparente tutte le informazioni imposte dal d.lgs.33/2013 e dal DPR 380/2001. 2- Misura di controllo specifica: l'organo preposto ai controlli interni accerta, anche a campione, la regolarità delle procedure di rilascio del permesso. 3- Formazione: al personale deve essere somministrata adeguata formazione tecnico/guiridica; 4- Rotazione: è necessaria la rotazione del personale dirigente, nonché di singoli responsabili di procedimento.</p>	<p>La trasparenza deve essere attuata immediatamente. I controlli debbono essere effettuati dalla prima sessione utile successiva all'approvazione del PTPCT . La formazione deve essere somministrata nel corso di ciascun anno, in misura adeguata. La rotazione dovrà essere attuata alla prima scadenza utile di ciascun incarico.</p>

Misure anticorruptive

91	Autorizzazioni e concessioni	Interventi edilizi riconducibili alla tabella di cui all'allegato I del d.p.r. n. 151/2011, categorie B e C	<p>1- Misura di trasparenza generale e specifica: è necessario pubblicare in amministrazione trasparente tutte le informazioni imposte dal d.lgs.33/2013 e dal DPR 380/2001. 2- Misura di controllo specifica: l'organo preposto ai controlli interni accerta, anche a campione, la regolarità delle procedure di rilascio del permesso. 3- Formazione: al personale deve essere somministrata adeguata formazione tecnico/guiridica; 4- Rotazione: è necessaria la rotazione del personale dirigente, nonché di singoli responsabili di procedimento.</p>	La trasparenza deve essere attuata immediatamente. I controlli debbono essere effettuati dalla prima sessione utile successiva all'approvazione del PTPCT . La formazione deve essere somministrata nel corso di ciascun anno, in misura adeguata. La rotazione dovrà essere attuata alla prima scadenza utile di ciascun incarico.	<p>1- Misura di trasparenza generale e specifica: è necessario pubblicare in amministrazione trasparente tutte le informazioni imposte dal d.lgs.33/2013 e dal DPR 380/2001. 2- Misura di controllo specifica: l'organo preposto ai controlli interni accerta, anche a campione, la regolarità delle procedure di rilascio del permesso. 3- Formazione: al personale deve essere somministrata adeguata formazione tecnico/guiridica; 4- Rotazione: è necessaria la rotazione del personale dirigente, nonché di singoli responsabili di procedimento.</p>	La trasparenza deve essere attuata immediatamente. I controlli debbono essere effettuati dalla prima sessione utile successiva all'approvazione del PTPCT . La formazione deve essere somministrata nel corso di ciascun anno, in misura adeguata. La rotazione dovrà essere attuata alla prima scadenza utile di ciascun incarico.
92	Autorizzazioni e concessioni	Attività di utilizzo terre e rocce da scavo come sottoprodotti che provengono da opere soggette a VIA o AIA. silenzio assenso dopo 90 giorni	<p>1- Misura di trasparenza generale: si ritiene sufficiente la pubblicazione di tutte le informazioni richieste dal d.lgs.33/2013 ed assicurare il correlato "accesso civico".</p>	La trasparenza deve essere attuata immediatamente.	<p>1- Misura di trasparenza generale e specifica: è necessario pubblicare in amministrazione trasparente tutte le informazioni imposte dal d.lgs.33/2013 e dal DPR 380/2001. 2- Misura di controllo specifica: l'organo preposto ai controlli interni accerta, anche a campione, la regolarità delle procedure di rilascio del permesso. 3- Formazione: al personale deve essere somministrata adeguata formazione tecnico/guiridica; 4- Rotazione: è necessaria la rotazione del personale dirigente, nonché di singoli responsabili di procedimento.</p>	La trasparenza deve essere attuata immediatamente. I controlli debbono essere effettuati dalla prima sessione utile successiva all'approvazione del PTPCT . La formazione deve essere somministrata nel corso di ciascun anno, in misura adeguata. La rotazione dovrà essere attuata alla prima scadenza utile di ciascun incarico.

Misure anticorruptive

93	Autorizzazioni e concessioni	Interventi edilizi che alterano lo stato dei luoghi o l'aspetto esteriore degli edifici e che ricadono in zona sottoposta a tutela paesaggistica - Autorizzazione paesaggistica	<p>1- Misura di trasparenza generale e specifica: è necessario pubblicare in amministrazione trasparente tutte le informazioni imposte dal d.lgs.33/2013 e dal DPR 380/2001. 2- Misura di controllo specifica: l'organo preposto ai controlli interni accerta, anche a campione, la regolarità delle procedure di rilascio del permesso. 3- Formazione: al personale deve essere somministrata adeguata formazione tecnico/guiridica; 4- Rotazione: è necessaria la rotazione del personale dirigente, nonché di singoli responsabili di procedimento.</p>	<p>La trasparenza deve essere attuata immediatamente. I controlli debbono essere effettuati dalla prima sessione utile successiva all'approvazione del PTPCT . La formazione deve essere somministrata nel corso di ciascun anno, in misura adeguata. La rotazione dovrà essere attuata alla prima scadenza utile di ciascun incarico.</p>	<p>1- Misura di trasparenza generale e specifica: è necessario pubblicare in amministrazione trasparente tutte le informazioni imposte dal d.lgs.33/2013 e dal DPR 380/2001. 2- Misura di controllo specifica: l'organo preposto ai controlli interni accerta, anche a campione, la regolarità delle procedure di rilascio del permesso. 3- Formazione: al personale deve essere somministrata adeguata formazione tecnico/guiridica; 4- Rotazione: è necessaria la rotazione del personale dirigente, nonché di singoli responsabili di procedimento.</p>	<p>La trasparenza deve essere attuata immediatamente. I controlli debbono essere effettuati dalla prima sessione utile successiva all'approvazione del PTPCT . La formazione deve essere somministrata nel corso di ciascun anno, in misura adeguata. La rotazione dovrà essere attuata alla prima scadenza utile di ciascun incarico.</p>
94	Autorizzazioni e concessioni	Interventi da realizzare in aree naturali protette – Verifica interferenza	<p>1- Misura di trasparenza generale e specifica: è necessario pubblicare in amministrazione trasparente tutte le informazioni imposte dal d.lgs.33/2013 e dal DPR 380/2001. 2- Misura di controllo specifica: l'organo preposto ai controlli interni accerta, anche a campione, la regolarità delle procedure di rilascio del permesso. 3- Formazione: al personale deve essere somministrata adeguata formazione tecnico/guiridica; 4- Rotazione: è necessaria la rotazione del personale dirigente, nonché di singoli responsabili di procedimento.</p>	<p>La trasparenza deve essere attuata immediatamente. I controlli debbono essere effettuati dalla prima sessione utile successiva all'approvazione del PTPCT . La formazione deve essere somministrata nel corso di ciascun anno, in misura adeguata. La rotazione dovrà essere attuata alla prima scadenza utile di ciascun incarico.</p>	<p>1- Misura di trasparenza generale e specifica: è necessario pubblicare in amministrazione trasparente tutte le informazioni imposte dal d.lgs.33/2013 e dal DPR 380/2001. 2- Misura di controllo specifica: l'organo preposto ai controlli interni accerta, anche a campione, la regolarità delle procedure di rilascio del permesso. 3- Formazione: al personale deve essere somministrata adeguata formazione tecnico/guiridica; 4- Rotazione: è necessaria la rotazione del personale dirigente, nonché di singoli responsabili di procedimento.</p>	<p>La trasparenza deve essere attuata immediatamente. I controlli debbono essere effettuati dalla prima sessione utile successiva all'approvazione del PTPCT . La formazione deve essere somministrata nel corso di ciascun anno, in misura adeguata. La rotazione dovrà essere attuata alla prima scadenza utile di ciascun incarico.</p>

Misure anticorruptive

95	Autorizzazioni e concessioni	Realizzazione di opere in conglomerato cementizio e armato normale, pre-compresso e a struttura metallica – Deposito Genio Civile	1- Misura di trasparenza generale: si ritiene sufficiente la pubblicazione di tutte le informazioni richieste dal d.lgs.33/2013 ed assicurare il correlato "accesso civico".	La trasparenza deve essere attuata immediatamente.	1- Misura di trasparenza generale e specifica: è necessario pubblicare in amministrazione trasparente tutte le informazioni imposte dal d.lgs.33/2013 e dal DPR 380/2001. 2- Misura di controllo specifica: l'organo preposto ai controlli interni accerta, anche a campione, la regolarità delle procedure di rilascio del permesso. 3- Formazione: al personale deve essere somministrata adeguata formazione tecnico/giuridica; 4- Rotazione: è necessaria la rotazione del personale dirigente, nonché di singoli responsabili di procedimento.	La trasparenza deve essere attuata immediatamente. I controlli debbono essere effettuati dalla prima sessione utile successiva all'approvazione del PTPCT . La formazione deve essere somministrata nel corso di ciascun anno, in misura adeguata. La rotazione dovrà essere attuata alla prima scadenza utile di ciascun incarico.
96	Autorizzazioni e concessioni	Cantieri in cui operano piu' imprese esecutrici oppure un'unica impresa la cui entita' presunta di lavoro non sia inferiore a duecento uomini-giorno	1- Misura di trasparenza generale: si ritiene sufficiente la pubblicazione di tutte le informazioni richieste dal d.lgs.33/2013 ed assicurare il correlato "accesso civico".	La trasparenza deve essere attuata immediatamente.	1- Misura di trasparenza generale e specifica: è necessario pubblicare in amministrazione trasparente tutte le informazioni imposte dal d.lgs.33/2013 e dal DPR 380/2001. 2- Misura di controllo specifica: l'organo preposto ai controlli interni accerta, anche a campione, la regolarità delle procedure di rilascio del permesso. 3- Formazione: al personale deve essere somministrata adeguata formazione tecnico/giuridica; 4- Rotazione: è necessaria la rotazione del personale dirigente, nonché di singoli responsabili di procedimento.	La trasparenza deve essere attuata immediatamente. I controlli debbono essere effettuati dalla prima sessione utile successiva all'approvazione del PTPCT . La formazione deve essere somministrata nel corso di ciascun anno, in misura adeguata. La rotazione dovrà essere attuata alla prima scadenza utile di ciascun incarico.
97	Contratti pubblici	Trasformazione diritto di superficie in diritto di proprietà' aree ERP	1- Misura di trasparenza generale: si ritiene sufficiente la pubblicazione di tutte le informazioni richieste dal d.lgs.33/2013 ed assicurare il correlato "accesso civico".	La trasparenza deve essere attuata immediatamente.	1- Misura di trasparenza generale: è doveroso pubblicare tutte le informazioni elencate dal d.lgs.33/2013. 2- Misura di controllo: l'organo preposto ai controlli interni effettua controlli periodici, anche a campione. 3-Formazione: al personale deve essere somministrata adeguata formazione tecnico/giuridica.	La trasparenza deve essere attuata immediatamente. I controlli debbono essere effettuati dalla prima sessione utile successiva all'approvazione del PTPCT. La formazione deve essere somministrata nel corso di ciascun anno in misura adeguata.

Misure anticorruptive

98	Altre aree a rischio ritenute rilevanti	Piano regolatore generale - Piano di governo del territorio	Piano insediamenti produttivi - PIP	<p>1- Misura di trasparenza generale e specifica: è necessario pubblicare in amministrazione trasparente tutte le informazioni imposte dal d.lgs.33/2013. 2- Misura di controllo specifica: l'organo preposto ai controlli interni deve accertare la regolarità delle nuove procedure di pianificazione urbanistica. 3- Formazione: al personale deve essere somministrata formazione tecnico/giuridica in materia di gare; 4- Rotazione: è necessaria la rotazione del personale dirigente, nonché di singoli responsabili di procedimento.</p>	<p>La trasparenza deve essere attuata immediatamente. I controlli debbono essere effettuati dalla prima sessione utile successiva all'approvazione del PTPCT su nuove procedure di pianificazione. La formazione deve essere somministrata nel corso di ciascun anno in misura adeguata. La rotazione dovrà essere attuata alla prima scadenza utile di ciascun incarico.</p>	<p>1- Misura di trasparenza generale e specifica: è necessario pubblicare in amministrazione trasparente tutte le informazioni imposte dal d.lgs.33/2013. 2- Misura di controllo specifica: l'organo preposto ai controlli interni deve accertare la regolarità delle nuove procedure di pianificazione urbanistica. 3- Formazione: al personale deve essere somministrata formazione tecnico/giuridica in materia di gare; 4- Rotazione: è necessaria la rotazione del personale dirigente, nonché di singoli responsabili di procedimento.</p>
99	Altre aree a rischio ritenute rilevanti	Variante semplificata al Piano regolatore	Piano insediamenti produttivi - PIP	<p>1- Misura di trasparenza generale e specifica: è necessario pubblicare in amministrazione trasparente tutte le informazioni imposte dal d.lgs.33/2013. 2- Misura di controllo specifica: l'organo preposto ai controlli interni deve accertare la regolarità delle nuove procedure di pianificazione urbanistica. 3- Formazione: al personale deve essere somministrata formazione tecnico/giuridica in materia di gare; 4- Rotazione: è necessaria la rotazione del personale dirigente, nonché di singoli responsabili di procedimento.</p>	<p>La trasparenza deve essere attuata immediatamente. I controlli debbono essere effettuati dalla prima sessione utile successiva all'approvazione del PTPCT su nuove procedure di pianificazione. La formazione deve essere somministrata nel corso di ciascun anno in misura adeguata. La rotazione dovrà essere attuata alla prima scadenza utile di ciascun incarico.</p>	<p>1- Misura di trasparenza generale e specifica: è necessario pubblicare in amministrazione trasparente tutte le informazioni imposte dal d.lgs.33/2013. 2- Misura di controllo specifica: l'organo preposto ai controlli interni deve accertare la regolarità delle nuove procedure di pianificazione urbanistica. 3- Formazione: al personale deve essere somministrata formazione tecnico/giuridica in materia di gare; 4- Rotazione: è necessaria la rotazione del personale dirigente, nonché di singoli responsabili di procedimento.</p>

Misure anticorruptive

100	Altre aree a rischio ritenute rilevanti	Piano insediamenti produttivi - PIP	<p>1- Misura di trasparenza generale e specifica: è necessario pubblicare in amministrazione trasparente tutte le informazioni imposte dal d.lgs.33/2013. 2- Misura di controllo specifica: l'organo preposto ai controlli interni deve accertare la regolarità delle nuove procedure di pianificazione urbanistica. 3- Formazione: al personale deve essere somministrata formazione tecnico/guiridica in materia di gare; 4- Rotazione: è necessaria la rotazione del personale dirigente, nonchè di singoli responsabili di procedimento.</p>	<p>La trasparenza deve essere attuata immediatamente. I controlli debbono essere effettuati dalla prima sessione utile successiva all'approvazione del PTPCT su nuove procedure di pianificazione. La formazione deve essere somministrata nel corso di ciascun anno in misura adeguata. La rotazione dovrà essere attuata alla prima scadenza utile di ciascun incarico.</p>	<p>1- Misura di trasparenza generale e specifica: è necessario pubblicare in amministrazione trasparente tutte le informazioni imposte dal d.lgs.33/2013. 2- Misura di controllo specifica: l'organo preposto ai controlli interni deve accertare la regolarità delle nuove procedure di pianificazione urbanistica. 3- Formazione: al personale deve essere somministrata formazione tecnico/guiridica in materia di gare; 4- Rotazione: è necessaria la rotazione del personale dirigente, nonchè di singoli responsabili di procedimento.</p>	<p>La trasparenza deve essere attuata immediatamente. I controlli debbono essere effettuati dalla prima sessione utile successiva all'approvazione del PTPCT su nuove procedure di pianificazione. La formazione deve essere somministrata nel corso di ciascun anno in misura adeguata. La rotazione dovrà essere attuata alla prima scadenza utile di ciascun incarico.</p>
101	Altre aree a rischio ritenute rilevanti	Piano edilizia economica popolare - PEEP	<p>1- Misura di trasparenza generale e specifica: è necessario pubblicare in amministrazione trasparente tutte le informazioni imposte dal d.lgs.33/2013. 2- Misura di controllo specifica: l'organo preposto ai controlli interni deve accertare la regolarità delle nuove procedure di pianificazione urbanistica. 3- Formazione: al personale deve essere somministrata formazione tecnico/guiridica in materia di gare; 4- Rotazione: è necessaria la rotazione del personale dirigente, nonchè di singoli responsabili di procedimento.</p>	<p>La trasparenza deve essere attuata immediatamente. I controlli debbono essere effettuati dalla prima sessione utile successiva all'approvazione del PTPCT su nuove procedure di pianificazione. La formazione deve essere somministrata nel corso di ciascun anno in misura adeguata. La rotazione dovrà essere attuata alla prima scadenza utile di ciascun incarico.</p>	<p>1- Misura di trasparenza generale e specifica: è necessario pubblicare in amministrazione trasparente tutte le informazioni imposte dal d.lgs.33/2013. 2- Misura di controllo specifica: l'organo preposto ai controlli interni deve accertare la regolarità delle nuove procedure di pianificazione urbanistica. 3- Formazione: al personale deve essere somministrata formazione tecnico/guiridica in materia di gare; 4- Rotazione: è necessaria la rotazione del personale dirigente, nonchè di singoli responsabili di procedimento.</p>	<p>La trasparenza deve essere attuata immediatamente. I controlli debbono essere effettuati dalla prima sessione utile successiva all'approvazione del PTPCT su nuove procedure di pianificazione. La formazione deve essere somministrata nel corso di ciascun anno in misura adeguata. La rotazione dovrà essere attuata alla prima scadenza utile di ciascun incarico.</p>

Misure anticorruptive

102	Altre aree a rischio ritenute rilevanti	Piano particolareggiato P.P. di iniziativa privata	<p>1- Misura di trasparenza generale e specifica: è necessario pubblicare in amministrazione trasparente tutte le informazioni imposte dal d.lgs.33/2013. 2- Misura di controllo specifica: l'organo preposto ai controlli interni deve accertare la regolarità delle nuove procedure di pianificazione urbanistica. 3- Formazione: al personale deve essere somministrata formazione tecnico/giuridica in materia di gare; 4- Rotazione: è necessaria la rotazione del personale dirigente, nonché di singoli responsabili di procedimento.</p>	<p>La trasparenza deve essere attuata immediatamente. I controlli debbono essere effettuati dalla prima sessione utile successiva all'approvazione del PTPCT su nuove procedure di pianificazione. La formazione deve essere somministrata nel corso di ciascun anno in misura adeguata. La rotazione dovrà essere attuata alla prima scadenza utile di ciascun incarico.</p>	<p>1- Misura di trasparenza generale e specifica: è necessario pubblicare in amministrazione trasparente tutte le informazioni imposte dal d.lgs.33/2013. 2- Misura di controllo specifica: l'organo preposto ai controlli interni deve accertare la regolarità delle nuove procedure di pianificazione urbanistica. 3- Formazione: al personale deve essere somministrata formazione tecnico/giuridica in materia di gare; 4- Rotazione: è necessaria la rotazione del personale dirigente, nonché di singoli responsabili di procedimento.</p>	<p>La trasparenza deve essere attuata immediatamente. I controlli debbono essere effettuati dalla prima sessione utile successiva all'approvazione del PTPCT su nuove procedure di pianificazione. La formazione deve essere somministrata nel corso di ciascun anno in misura adeguata. La rotazione dovrà essere attuata alla prima scadenza utile di ciascun incarico.</p>
103	Altre aree a rischio ritenute rilevanti	Piano di lottizzazione - P.L.	<p>1- Misura di trasparenza generale e specifica: è necessario pubblicare in amministrazione trasparente tutte le informazioni imposte dal d.lgs.33/2013. 2- Misura di controllo specifica: l'organo preposto ai controlli interni deve accertare la regolarità delle nuove procedure di pianificazione urbanistica. 3- Formazione: al personale deve essere somministrata formazione tecnico/giuridica in materia di gare; 4- Rotazione: è necessaria la rotazione del personale dirigente, nonché di singoli responsabili di procedimento.</p>	<p>La trasparenza deve essere attuata immediatamente. I controlli debbono essere effettuati dalla prima sessione utile successiva all'approvazione del PTPCT su nuove procedure di pianificazione. La formazione deve essere somministrata nel corso di ciascun anno in misura adeguata. La rotazione dovrà essere attuata alla prima scadenza utile di ciascun incarico.</p>	<p>1- Misura di trasparenza generale e specifica: è necessario pubblicare in amministrazione trasparente tutte le informazioni imposte dal d.lgs.33/2013. 2- Misura di controllo specifica: l'organo preposto ai controlli interni deve accertare la regolarità delle nuove procedure di pianificazione urbanistica. 3- Formazione: al personale deve essere somministrata formazione tecnico/giuridica in materia di gare; 4- Rotazione: è necessaria la rotazione del personale dirigente, nonché di singoli responsabili di procedimento.</p>	<p>La trasparenza deve essere attuata immediatamente. I controlli debbono essere effettuati dalla prima sessione utile successiva all'approvazione del PTPCT su nuove procedure di pianificazione. La formazione deve essere somministrata nel corso di ciascun anno in misura adeguata. La rotazione dovrà essere attuata alla prima scadenza utile di ciascun incarico.</p>

Misure anticorruptive

104	Altre aree a rischio ritenute rilevanti	Piano di lottizzazione d'ufficio - P.L.U.	<p>1- Misura di trasparenza generale e specifica: è necessario pubblicare in amministrazione trasparente tutte le informazioni imposte dal d.lgs.33/2013. 2- Misura di controllo specifica: l'organo preposto ai controlli interni deve accertare la regolarità delle nuove procedure di pianificazione urbanistica. 3- Formazione: al personale deve essere somministrata formazione tecnico/guiridica in materia di gare; 4- Rotazione: è necessaria la rotazione del personale dirigente, nonchè di singoli responsabili di procedimento.</p>	<p>La trasparenza deve essere attuata immediatamente. I controlli debbono essere effettuati dalla prima sessione utile successiva all'approvazione del PTPCT su nuove procedure di pianificazione. La formazione deve essere somministrata nel corso di ciascun anno in misura adeguata. La rotazione dovrà essere attuata alla prima scadenza utile di ciascun incarico.</p>	<p>1- Misura di trasparenza generale e specifica: è necessario pubblicare in amministrazione trasparente tutte le informazioni imposte dal d.lgs.33/2013. 2- Misura di controllo specifica: l'organo preposto ai controlli interni deve accertare la regolarità delle nuove procedure di pianificazione urbanistica. 3- Formazione: al personale deve essere somministrata formazione tecnico/guiridica in materia di gare; 4- Rotazione: è necessaria la rotazione del personale dirigente, nonchè di singoli responsabili di procedimento.</p>	<p>La trasparenza deve essere attuata immediatamente. I controlli debbono essere effettuati dalla prima sessione utile successiva all'approvazione del PTPCT su nuove procedure di pianificazione. La formazione deve essere somministrata nel corso di ciascun anno in misura adeguata. La rotazione dovrà essere attuata alla prima scadenza utile di ciascun incarico.</p>
105	Contratti pubblici	Assegnazione di aree per l'edilizia residenziale pubblica	<p>1- Misura di trasparenza generale: è doveroso pubblicare tutte le informazioni elencate dal d.lgs.33/2013. 2- Misura di controllo: l'organo preposto ai controlli interni effettua controlli periodici, anche a campione.</p>	<p>La trasparenza deve essere attuata immediatamente. I controlli debbono essere effettuati dalla prima sessione utile successiva alla approvazione del PTPCT. La formazione deve essere somministrata nel corso di ciascun anno in misura adeguata.</p>	<p>1- Misura di trasparenza generale e specifica: è necessario pubblicare in amministrazione trasparente tutte le informazioni imposte dal d.lgs.33/2013 e dal Codice dei contratti pubblici. 2- Misura di controllo specifica: l'organo preposto ai controlli interni, con regolarità, deve verificare lo svolgimento delle selezioni. 3- Formazione: al personale deve essere somministrata formazione tecnico/guiridica in materia di gare; 4- Rotazione: è necessaria la rotazione del personale dirigente, nonchè di singoli responsabili di procedimento.</p>	<p>La trasparenza deve essere attuata immediatamente. I controlli debbono essere effettuati dalla prima sessione utile successiva all'approvazione del PTPCT. La formazione deve essere somministrata nel corso di ciascun anno in misura adeguata. La rotazione dovrà essere attuata alla prima scadenza utile di ciascun incarico.</p>

Misure anticorruptive

106	Autorizzazioni e concessioni	Manutenzione straordinaria (leggera) - CILA	<p>1- Misura di trasparenza generale: si ritiene sufficiente la pubblicazione di tutte le informazioni richieste dal d.lgs.33/2013 ed assicurare il correlato "accesso civico".</p>	La trasparenza deve essere attuata immediatamente.	<p>1- Misura di trasparenza generale e specifica: è necessario pubblicare in amministrazione trasparente tutte le informazioni imposte dal d.lgs.33/2013 e dal DPR 380/2001. 2- Misura di controllo specifica: l'organo preposto ai controlli interni accerta, anche a campione, la regolarità delle procedure di rilascio del permesso. 3- Formazione: al personale deve essere somministrata adeguata formazione tecnico/guiridica; 4- Rotazione: è necessaria la rotazione del personale dirigente, nonché di singoli responsabili di procedimento.</p>	La trasparenza deve essere attuata immediatamente. I controlli debbono essere effettuati dalla prima sessione utile successiva all'approvazione del PTPCT . La formazione deve essere somministrata nel corso di ciascun anno, in misura adeguata. La rotazione dovrà essere attuata alla prima scadenza utile di ciascun incarico.
107	Autorizzazioni e concessioni	Restauro e risanamento conservativo (leggero) - CILA	<p>1- Misura di trasparenza generale e specifica: è necessario pubblicare in amministrazione trasparente tutte le informazioni imposte dal d.lgs.33/2013 e dal DPR 380/2001. 2- Misura di controllo specifica: l'organo preposto ai controlli interni accerta, anche a campione, la regolarità delle procedure di rilascio del permesso. 3- Formazione: al personale deve essere somministrata adeguata formazione tecnico/guiridica; 4- Rotazione: è necessaria la rotazione del personale dirigente, nonché di singoli responsabili di procedimento.</p>	La trasparenza deve essere attuata immediatamente. I controlli debbono essere effettuati dalla prima sessione utile successiva all'approvazione del PTPCT . La formazione deve essere somministrata nel corso di ciascun anno, in misura adeguata. La rotazione dovrà essere attuata alla prima scadenza utile di ciascun incarico.	<p>1- Misura di trasparenza generale e specifica: è necessario pubblicare in amministrazione trasparente tutte le informazioni imposte dal d.lgs.33/2013 e dal DPR 380/2001. 2- Misura di controllo specifica: l'organo preposto ai controlli interni accerta, anche a campione, la regolarità delle procedure di rilascio del permesso. 3- Formazione: al personale deve essere somministrata adeguata formazione tecnico/guiridica; 4- Rotazione: è necessaria la rotazione del personale dirigente, nonché di singoli responsabili di procedimento.</p>	La trasparenza deve essere attuata immediatamente. I controlli debbono essere effettuati dalla prima sessione utile successiva all'approvazione del PTPCT . La formazione deve essere somministrata nel corso di ciascun anno, in misura adeguata. La rotazione dovrà essere attuata alla prima scadenza utile di ciascun incarico.

Misure anticorruptive

108	Autorizzazioni e concessioni	Eliminazione delle barriere architettoniche (pe-santi) - CILA	<p>1- Misura di trasparenza generale e specifica: è necessario pubblicare in amministrazione trasparente tutte le informazioni imposte dal d.lgs.33/2013 e dal DPR 380/2001. 2- Misura di controllo specifica: l'organo preposto ai controlli interni accerta, anche a campione, la regolarità delle procedure di rilascio del permesso. 3- Formazione: al personale deve essere somministrata adeguata formazione tecnico/guiridica; 4- Rotazione: è necessaria la rotazione del personale dirigente, nonché di singoli responsabili di procedimento.</p>	<p>La trasparenza deve essere attuata immediatamente. I controlli debbono essere effettuati dalla prima sessione utile successiva all'approvazione del PTPCT . La formazione deve essere somministrata nel corso di ciascun anno, in misura adeguata. La rotazione dovrà essere attuata alla prima scadenza utile di ciascun incarico.</p>	<p>1- Misura di trasparenza generale e specifica: è necessario pubblicare in amministrazione trasparente tutte le informazioni imposte dal d.lgs.33/2013 e dal DPR 380/2001. 2- Misura di controllo specifica: l'organo preposto ai controlli interni accerta, anche a campione, la regolarità delle procedure di rilascio del permesso. 3- Formazione: al personale deve essere somministrata adeguata formazione tecnico/guiridica; 4- Rotazione: è necessaria la rotazione del personale dirigente, nonché di singoli responsabili di procedimento.</p>	<p>La trasparenza deve essere attuata immediatamente. I controlli debbono essere effettuati dalla prima sessione utile successiva all'approvazione del PTPCT . La formazione deve essere somministrata nel corso di ciascun anno, in misura adeguata. La rotazione dovrà essere attuata alla prima scadenza utile di ciascun incarico.</p>
109	Autorizzazioni e concessioni	CILA (Clausola residuale)	<p>1- Misura di trasparenza generale e specifica: è necessario pubblicare in amministrazione trasparente tutte le informazioni imposte dal d.lgs.33/2013 e dal DPR 380/2001. 2- Misura di controllo specifica: l'organo preposto ai controlli interni accerta, anche a campione, la regolarità delle procedure di rilascio del permesso. 3- Formazione: al personale deve essere somministrata adeguata formazione tecnico/guiridica; 4- Rotazione: è necessaria la rotazione del personale dirigente, nonché di singoli responsabili di procedimento.</p>	<p>La trasparenza deve essere attuata immediatamente. I controlli debbono essere effettuati dalla prima sessione utile successiva all'approvazione del PTPCT . La formazione deve essere somministrata nel corso di ciascun anno, in misura adeguata. La rotazione dovrà essere attuata alla prima scadenza utile di ciascun incarico.</p>	<p>1- Misura di trasparenza generale e specifica: è necessario pubblicare in amministrazione trasparente tutte le informazioni imposte dal d.lgs.33/2013 e dal DPR 380/2001. 2- Misura di controllo specifica: l'organo preposto ai controlli interni accerta, anche a campione, la regolarità delle procedure di rilascio del permesso. 3- Formazione: al personale deve essere somministrata adeguata formazione tecnico/guiridica; 4- Rotazione: è necessaria la rotazione del personale dirigente, nonché di singoli responsabili di procedimento.</p>	<p>La trasparenza deve essere attuata immediatamente. I controlli debbono essere effettuati dalla prima sessione utile successiva all'approvazione del PTPCT . La formazione deve essere somministrata nel corso di ciascun anno, in misura adeguata. La rotazione dovrà essere attuata alla prima scadenza utile di ciascun incarico.</p>

Misure anticorruptive

110	Autorizzazioni e concessioni	Attività di ricerca nel sottosuolo in aree interne al centro edificato - CILA	<p>1- Misura di trasparenza generale e specifica: è necessario pubblicare in amministrazione trasparente tutte le informazioni imposte dal d.lgs.33/2013 e dal DPR 380/2001. 2- Misura di controllo specifica: l'organo preposto ai controlli interni accerta, anche a campione, la regolarità delle procedure di rilascio del permesso. 3- Formazione: al personale deve essere somministrata adeguata formazione tecnico/guiridica; 4- Rotazione: è necessaria la rotazione del personale dirigente, nonché di singoli responsabili di procedimento.</p>	<p>La trasparenza deve essere attuata immediatamente. I controlli debbono essere effettuati dalla prima sessione utile successiva all'approvazione del PTPCT . La formazione deve essere somministrata nel corso di ciascun anno, in misura adeguata. La rotazione dovrà essere attuata alla prima scadenza utile di ciascun incarico.</p>	<p>1- Misura di trasparenza generale e specifica: è necessario pubblicare in amministrazione trasparente tutte le informazioni imposte dal d.lgs.33/2013 e dal DPR 380/2001. 2- Misura di controllo specifica: l'organo preposto ai controlli interni accerta, anche a campione, la regolarità delle procedure di rilascio del permesso. 3- Formazione: al personale deve essere somministrata adeguata formazione tecnico/guiridica; 4- Rotazione: è necessaria la rotazione del personale dirigente, nonché di singoli responsabili di procedimento.</p>	<p>La trasparenza deve essere attuata immediatamente. I controlli debbono essere effettuati dalla prima sessione utile successiva all'approvazione del PTPCT . La formazione deve essere somministrata nel corso di ciascun anno, in misura adeguata. La rotazione dovrà essere attuata alla prima scadenza utile di ciascun incarico.</p>
111	Autorizzazioni e concessioni	Movimenti di terra non inerenti l'attività agricola - CILA	<p>1- Misura di trasparenza generale e specifica: è necessario pubblicare in amministrazione trasparente tutte le informazioni imposte dal d.lgs.33/2013 e dal DPR 380/2001. 2- Misura di controllo specifica: l'organo preposto ai controlli interni accerta, anche a campione, la regolarità delle procedure di rilascio del permesso. 3- Formazione: al personale deve essere somministrata adeguata formazione tecnico/guiridica; 4- Rotazione: è necessaria la rotazione del personale dirigente, nonché di singoli responsabili di procedimento.</p>	<p>La trasparenza deve essere attuata immediatamente. I controlli debbono essere effettuati dalla prima sessione utile successiva all'approvazione del PTPCT . La formazione deve essere somministrata nel corso di ciascun anno, in misura adeguata. La rotazione dovrà essere attuata alla prima scadenza utile di ciascun incarico.</p>	<p>1- Misura di trasparenza generale e specifica: è necessario pubblicare in amministrazione trasparente tutte le informazioni imposte dal d.lgs.33/2013 e dal DPR 380/2001. 2- Misura di controllo specifica: l'organo preposto ai controlli interni accerta, anche a campione, la regolarità delle procedure di rilascio del permesso. 3- Formazione: al personale deve essere somministrata adeguata formazione tecnico/guiridica; 4- Rotazione: è necessaria la rotazione del personale dirigente, nonché di singoli responsabili di procedimento.</p>	<p>La trasparenza deve essere attuata immediatamente. I controlli debbono essere effettuati dalla prima sessione utile successiva all'approvazione del PTPCT . La formazione deve essere somministrata nel corso di ciascun anno, in misura adeguata. La rotazione dovrà essere attuata alla prima scadenza utile di ciascun incarico.</p>

Misure anticorruptive

112	Autorizzazioni e concessioni	Serre mobili stagionali (con strutture in muratura) - CILA	<p>1- Misura di trasparenza generale e specifica: è necessario pubblicare in amministrazione trasparente tutte le informazioni imposte dal d.lgs.33/2013 e dal DPR 380/2001. 2- Misura di controllo specifica: l'organo preposto ai controlli interni accerta, anche a campione, la regolarità delle procedure di rilascio del permesso. 3- Formazione: al personale deve essere somministrata adeguata formazione tecnico/guiridica; 4- Rotazione: è necessaria la rotazione del personale dirigente, nonché di singoli responsabili di procedimento.</p>	<p>La trasparenza deve essere attuata immediatamente. I controlli debbono essere effettuati dalla prima sessione utile successiva all'approvazione del PTPCT . La formazione deve essere somministrata nel corso di ciascun anno, in misura adeguata. La rotazione dovrà essere attuata alla prima scadenza utile di ciascun incarico.</p>	<p>1- Misura di trasparenza generale e specifica: è necessario pubblicare in amministrazione trasparente tutte le informazioni imposte dal d.lgs.33/2013 e dal DPR 380/2001. 2- Misura di controllo specifica: l'organo preposto ai controlli interni accerta, anche a campione, la regolarità delle procedure di rilascio del permesso. 3- Formazione: al personale deve essere somministrata adeguata formazione tecnico/guiridica; 4- Rotazione: è necessaria la rotazione del personale dirigente, nonché di singoli responsabili di procedimento.</p>	<p>La trasparenza deve essere attuata immediatamente. I controlli debbono essere effettuati dalla prima sessione utile successiva all'approvazione del PTPCT . La formazione deve essere somministrata nel corso di ciascun anno, in misura adeguata. La rotazione dovrà essere attuata alla prima scadenza utile di ciascun incarico.</p>
113	Autorizzazioni e concessioni	Realizzazione di pertinenze minori - CILA	<p>1- Misura di trasparenza generale e specifica: è necessario pubblicare in amministrazione trasparente tutte le informazioni imposte dal d.lgs.33/2013 e dal DPR 380/2001. 2- Misura di controllo specifica: l'organo preposto ai controlli interni accerta, anche a campione, la regolarità delle procedure di rilascio del permesso. 3- Formazione: al personale deve essere somministrata adeguata formazione tecnico/guiridica; 4- Rotazione: è necessaria la rotazione del personale dirigente, nonché di singoli responsabili di procedimento.</p>	<p>La trasparenza deve essere attuata immediatamente. I controlli debbono essere effettuati dalla prima sessione utile successiva all'approvazione del PTPCT . La formazione deve essere somministrata nel corso di ciascun anno, in misura adeguata. La rotazione dovrà essere attuata alla prima scadenza utile di ciascun incarico.</p>	<p>1- Misura di trasparenza generale e specifica: è necessario pubblicare in amministrazione trasparente tutte le informazioni imposte dal d.lgs.33/2013 e dal DPR 380/2001. 2- Misura di controllo specifica: l'organo preposto ai controlli interni accerta, anche a campione, la regolarità delle procedure di rilascio del permesso. 3- Formazione: al personale deve essere somministrata adeguata formazione tecnico/guiridica; 4- Rotazione: è necessaria la rotazione del personale dirigente, nonché di singoli responsabili di procedimento.</p>	<p>La trasparenza deve essere attuata immediatamente. I controlli debbono essere effettuati dalla prima sessione utile successiva all'approvazione del PTPCT . La formazione deve essere somministrata nel corso di ciascun anno, in misura adeguata. La rotazione dovrà essere attuata alla prima scadenza utile di ciascun incarico.</p>

Misure anticorruptive

114	Autorizzazioni e concessioni	Varianti in corso d'opera a permessi di costruire - CILA	<p>1- Misura di trasparenza generale e specifica: è necessario pubblicare in amministrazione trasparente tutte le informazioni imposte dal d.lgs.33/2013 e dal DPR 380/2001. 2- Misura di controllo specifica: l'organo preposto ai controlli interni accerta, anche a campione, la regolarità delle procedure di rilascio del permesso. 3- Formazione: al personale deve essere somministrata adeguata formazione tecnico/guiridica; 4- Rotazione: è necessaria la rotazione del personale dirigente, nonché di singoli responsabili di procedimento.</p>	<p>La trasparenza deve essere attuata immediatamente. I controlli debbono essere effettuati dalla prima sessione utile successiva all'approvazione del PTPCT . La formazione deve essere somministrata nel corso di ciascun anno, in misura adeguata. La rotazione dovrà essere attuata alla prima scadenza utile di ciascun incarico.</p>	<p>1- Misura di trasparenza generale e specifica: è necessario pubblicare in amministrazione trasparente tutte le informazioni imposte dal d.lgs.33/2013 e dal DPR 380/2001. 2- Misura di controllo specifica: l'organo preposto ai controlli interni accerta, anche a campione, la regolarità delle procedure di rilascio del permesso. 3- Formazione: al personale deve essere somministrata adeguata formazione tecnico/guiridica; 4- Rotazione: è necessaria la rotazione del personale dirigente, nonché di singoli responsabili di procedimento.</p>	<p>La trasparenza deve essere attuata immediatamente. I controlli debbono essere effettuati dalla prima sessione utile successiva all'approvazione del PTPCT . La formazione deve essere somministrata nel corso di ciascun anno, in misura adeguata. La rotazione dovrà essere attuata alla prima scadenza utile di ciascun incarico.</p>
115	Autorizzazioni e concessioni	interventi edilizi che alterano lo stato dei luoghi o l'aspetto esteriore degli edifici e che ricadono in zona sottoposta a tutela paesaggistica —Autorizzazione pasagistica	<p>1- Misura di trasparenza generale e specifica: è necessario pubblicare in amministrazione trasparente tutte le informazioni imposte dal d.lgs.33/2013 e dal DPR 380/2001. 2- Misura di controllo specifica: l'organo preposto ai controlli interni accerta, anche a campione, la regolarità delle procedure di rilascio del permesso. 3- Formazione: al personale deve essere somministrata adeguata formazione tecnico/guiridica; 4- Rotazione: è necessaria la rotazione del personale dirigente, nonché di singoli responsabili di procedimento.</p>	<p>La trasparenza deve essere attuata immediatamente. I controlli debbono essere effettuati dalla prima sessione utile successiva all'approvazione del PTPCT . La formazione deve essere somministrata nel corso di ciascun anno, in misura adeguata. La rotazione dovrà essere attuata alla prima scadenza utile di ciascun incarico.</p>	<p>1- Misura di trasparenza generale e specifica: è necessario pubblicare in amministrazione trasparente tutte le informazioni imposte dal d.lgs.33/2013 e dal DPR 380/2001. 2- Misura di controllo specifica: l'organo preposto ai controlli interni accerta, anche a campione, la regolarità delle procedure di rilascio del permesso. 3- Formazione: al personale deve essere somministrata adeguata formazione tecnico/guiridica; 4- Rotazione: è necessaria la rotazione del personale dirigente, nonché di singoli responsabili di procedimento.</p>	<p>La trasparenza deve essere attuata immediatamente. I controlli debbono essere effettuati dalla prima sessione utile successiva all'approvazione del PTPCT . La formazione deve essere somministrata nel corso di ciascun anno, in misura adeguata. La rotazione dovrà essere attuata alla prima scadenza utile di ciascun incarico.</p>

Misure anticorruptive

116	Autorizzazioni e concessioni	Interventi che rientrano fra gli interventi di lieve entità elencati nell'elenco dell'Allegato I al D.p.r. n. 31/2017, ricadenti in zone sottoposte a tutela paesaggistica, e che alterano lo stato dei luoghi o l'aspetto esteriore degli edifici - Autorizzazione paesaggistica	1- Misura di trasparenza generale: si ritiene sufficiente la pubblicazione di tutte le informazioni richieste dal d.lgs.33/2013 ed assicurare il correlato "accesso civico".	La trasparenza deve essere attuata immediatamente.	1- Misura di trasparenza generale e specifica: è necessario pubblicare in amministrazione trasparente tutte le informazioni imposte dal d.lgs.33/2013 e dal DPR 380/2001. 2- Misura di controllo specifica: l'organo preposto ai controlli interni accerta, anche a campione, la regolarità delle procedure di rilascio del permesso. 3- Formazione: al personale deve essere somministrata adeguata formazione tecnico/giuridica; 4- Rotazione: è necessaria la rotazione del personale dirigente, nonché di singoli responsabili di procedimento.	La trasparenza deve essere attuata immediatamente. I controlli debbono essere effettuati dalla prima sessione utile successiva all'approvazione del PTPCT . La formazione deve essere somministrata nel corso di ciascun anno, in misura adeguata. La rotazione dovrà essere attuata alla prima scadenza utile di ciascun incarico.
117	Autorizzazioni e concessioni	Interventi aventi ad oggetto l'esecuzione di opere e lavori di qualunque genere su beni culturali - Autorizzazione soprintendenza	1- Misura di trasparenza generale e specifica: è necessario pubblicare in amministrazione trasparente tutte le informazioni imposte dal d.lgs.33/2013 e dal DPR 380/2001. 2- Misura di controllo specifica: l'organo preposto ai controlli interni accerta, anche a campione, la regolarità delle procedure di rilascio del permesso. 3- Formazione: al personale deve essere somministrata adeguata formazione tecnico/giuridica; 4- Rotazione: è necessaria la rotazione del personale dirigente, nonché di singoli responsabili di procedimento.	La trasparenza deve essere attuata immediatamente. I controlli debbono essere effettuati dalla prima sessione utile successiva all'approvazione del PTPCT . La formazione deve essere somministrata nel corso di ciascun anno, in misura adeguata. La rotazione dovrà essere attuata alla prima scadenza utile di ciascun incarico.	1- Misura di trasparenza generale e specifica: è necessario pubblicare in amministrazione trasparente tutte le informazioni imposte dal d.lgs.33/2013 e dal DPR 380/2001. 2- Misura di controllo specifica: l'organo preposto ai controlli interni accerta, anche a campione, la regolarità delle procedure di rilascio del permesso. 3- Formazione: al personale deve essere somministrata adeguata formazione tecnico/giuridica; 4- Rotazione: è necessaria la rotazione del personale dirigente, nonché di singoli responsabili di procedimento.	La trasparenza deve essere attuata immediatamente. I controlli debbono essere effettuati dalla prima sessione utile successiva all'approvazione del PTPCT . La formazione deve essere somministrata nel corso di ciascun anno, in misura adeguata. La rotazione dovrà essere attuata alla prima scadenza utile di ciascun incarico.

Misure anticorruptive

118	Autorizzazioni e concessioni	Interventi nelle zone appartenenti alla rete Natura 2000 – Verifica di incidenza	<p>1- Misura di trasparenza generale e specifica: è necessario pubblicare in amministrazione trasparente tutte le informazioni imposte dal d.lgs.33/2013 e dal DPR 380/2001. 2- Misura di controllo specifica: l'organo preposto ai controlli interni accerta, anche a campione, la regolarità delle procedure di rilascio del permesso. 3- Formazione: al personale deve essere somministrata adeguata formazione tecnico/guiridica; 4- Rotazione: è necessaria la rotazione del personale dirigente, nonché di singoli responsabili di procedimento.</p>	<p>La trasparenza deve essere attuata immediatamente. I controlli debbono essere effettuati dalla prima sessione utile successiva all'approvazione del PTPCT . La formazione deve essere somministrata nel corso di ciascun anno, in misura adeguata. La rotazione dovrà essere attuata alla prima scadenza utile di ciascun incarico.</p>	<p>1- Misura di trasparenza generale e specifica: è necessario pubblicare in amministrazione trasparente tutte le informazioni imposte dal d.lgs.33/2013 e dal DPR 380/2001. 2- Misura di controllo specifica: l'organo preposto ai controlli interni accerta, anche a campione, la regolarità delle procedure di rilascio del permesso. 3- Formazione: al personale deve essere somministrata adeguata formazione tecnico/guiridica; 4- Rotazione: è necessaria la rotazione del personale dirigente, nonché di singoli responsabili di procedimento.</p>	<p>La trasparenza deve essere attuata immediatamente. I controlli debbono essere effettuati dalla prima sessione utile successiva all'approvazione del PTPCT . La formazione deve essere somministrata nel corso di ciascun anno, in misura adeguata. La rotazione dovrà essere attuata alla prima scadenza utile di ciascun incarico.</p>
119	Autorizzazioni e concessioni	Autorizzazione paesaggistica semplificata	<p>1- Misura di trasparenza generale e specifica: è necessario pubblicare in amministrazione trasparente tutte le informazioni imposte dal d.lgs.33/2013 e dal DPR 380/2001. 2- Misura di controllo specifica: l'organo preposto ai controlli interni accerta, anche a campione, la regolarità delle procedure di rilascio del permesso. 3- Formazione: al personale deve essere somministrata adeguata formazione tecnico/guiridica; 4- Rotazione: è necessaria la rotazione del personale dirigente, nonché di singoli responsabili di procedimento.</p>	<p>La trasparenza deve essere attuata immediatamente. I controlli debbono essere effettuati dalla prima sessione utile successiva all'approvazione del PTPCT . La formazione deve essere somministrata nel corso di ciascun anno, in misura adeguata. La rotazione dovrà essere attuata alla prima scadenza utile di ciascun incarico.</p>	<p>1- Misura di trasparenza generale e specifica: è necessario pubblicare in amministrazione trasparente tutte le informazioni imposte dal d.lgs.33/2013 e dal DPR 380/2001. 2- Misura di controllo specifica: l'organo preposto ai controlli interni accerta, anche a campione, la regolarità delle procedure di rilascio del permesso. 3- Formazione: al personale deve essere somministrata adeguata formazione tecnico/guiridica; 4- Rotazione: è necessaria la rotazione del personale dirigente, nonché di singoli responsabili di procedimento.</p>	<p>La trasparenza deve essere attuata immediatamente. I controlli debbono essere effettuati dalla prima sessione utile successiva all'approvazione del PTPCT . La formazione deve essere somministrata nel corso di ciascun anno, in misura adeguata. La rotazione dovrà essere attuata alla prima scadenza utile di ciascun incarico.</p>

Misure anticorruptive

120	Autorizzazioni e concessioni	Piano delle manutenzioni	1- Misura di trasparenza generale: si ritiene sufficiente la pubblicazione di tutte le informazioni richieste dal d.lgs.33/2013 ed assicurare il correlato "accesso civico".	La trasparenza deve essere attuata immediatamente.	1- Misura di trasparenza generale e specifica: è necessario pubblicare in amministrazione trasparente tutte le informazioni imposte dal d.lgs.33/2013 e dal DPR 380/2001. 2- Misura di controllo specifica: l'organo preposto ai controlli interni accerta, anche a campione, la regolarità delle procedure di rilascio del permesso. 3- Formazione: al personale deve essere somministrata adeguata formazione tecnico/guiridica; 4- Rotazione: è necessaria la rotazione del personale dirigente, nonché di singoli responsabili di procedimento.	La trasparenza deve essere attuata immediatamente. I controlli debbono essere effettuati dalla prima sessione utile successiva all'approvazione del PTPCT . La formazione deve essere somministrata nel corso di ciascun anno, in misura adeguata. La rotazione dovrà essere attuata alla prima scadenza utile di ciascun incarico.
121	Autorizzazioni e concessioni	Sopralluogo	Mancanza di lamentele	L'URP deve provvedere a dare immediata comunicazione al RPCT delle lamentele determinatesi	L'ufficio dovrà assicurare la tracciatura dell'attività effettuata.	Su ciascuna segnalazione ricevuta dovrà essere effettuato un controllo
122	Autorizzazioni e concessioni	Intervento sul bene - Manutenzione ordinaria	1- Misura di trasparenza generale: si ritiene sufficiente la pubblicazione di tutte le informazioni richieste dal d.lgs.33/2013 ed assicurare il correlato "accesso civico".	La trasparenza deve essere attuata immediatamente.	1- Misura di trasparenza generale e specifica: è necessario pubblicare in amministrazione trasparente tutte le informazioni imposte dal d.lgs.33/2013 e dal DPR 380/2001. 2- Misura di controllo specifica: l'organo preposto ai controlli interni accerta, anche a campione, la regolarità delle procedure di rilascio del permesso. 3- Formazione: al personale deve essere somministrata adeguata formazione tecnico/guiridica; 4- Rotazione: è necessaria la rotazione del personale dirigente, nonché di singoli responsabili di procedimento.	La trasparenza deve essere attuata immediatamente. I controlli debbono essere effettuati dalla prima sessione utile successiva all'approvazione del PTPCT . La formazione deve essere somministrata nel corso di ciascun anno, in misura adeguata. La rotazione dovrà essere attuata alla prima scadenza utile di ciascun incarico.

Misure anticorruptive

123	Contratti pubblici	Manutenzione mezzi	<p>1- Misura di trasparenza generale: è doveroso pubblicare tutte le informazioni elencate dal d.lgs.33/2013. 2- Misura di controllo: l'organo preposto ai controlli interni effettua controlli periodici, anche a campione. 3-Formazione: al personale deve essere somministrata adeguata formazione tecnico/giuridica.</p>	<p>La trasparenza deve essere attuata immediatamente. I controlli debbono essere effettuati dalla prima sessione utile successiva alla approvazione del PTPCT. La formazione deve essere somministrata nel corso di ciascun anno in misura adeguata.</p>	<p>1- Misura di trasparenza generale e specifica: è necessario pubblicare in amministrazione trasparente tutte le informazioni imposte dal d.lgs.33/2013 e dal Codice dei contratti pubblici. 2- Misura di controllo specifica: l'organo preposto ai controlli interni, con regolarità, deve verificare lo svolgimento delle selezioni. 3- Formazione: al personale deve essere somministrata formazione tecnico/giuridica in materia di gare; 4- Rotazione: è necessaria la rotazione del personale dirigente, nonché di singoli responsabili di procedimento.</p>	<p>La trasparenza deve essere attuata immediatamente. I controlli debbono essere effettuati dalla prima sessione utile successiva all'approvazione del PTPCT. La formazione deve essere somministrata nel corso di ciascun anno in misura adeguata. La rotazione dovrà essere attuata alla prima scadenza utile di ciascun incarico.</p>
124	Contratti pubblici	Gestione squadre operative	<p>1- Misura di trasparenza generale: si ritiene sufficiente la pubblicazione di tutte le informazioni richieste dal d.lgs.33/2013 ed assicurare il correlato "accesso civico".</p>	<p>La trasparenza deve essere attuata immediatamente.</p>	<p>1- Misura di trasparenza generale e specifica: è necessario pubblicare in amministrazione trasparente tutte le informazioni imposte dal d.lgs.33/2013 e dal Codice dei contratti pubblici. 2- Misura di controllo specifica: l'organo preposto ai controlli interni, con regolarità, deve verificare lo svolgimento delle selezioni. 3- Formazione: al personale deve essere somministrata formazione tecnico/giuridica in materia di gare; 4- Rotazione: è necessaria la rotazione del personale dirigente, nonché di singoli responsabili di procedimento.</p>	<p>La trasparenza deve essere attuata immediatamente. I controlli debbono essere effettuati dalla prima sessione utile successiva all'approvazione del PTPCT. La formazione deve essere somministrata nel corso di ciascun anno in misura adeguata. La rotazione dovrà essere attuata alla prima scadenza utile di ciascun incarico.</p>
125	Contratti pubblici	Gestione scorte pezzi di ricambio ed attrezzature	<p>1- Misura di trasparenza generale: si ritiene sufficiente la pubblicazione di tutte le informazioni richieste dal d.lgs.33/2013 ed assicurare il correlato "accesso civico".</p>	<p>La trasparenza deve essere attuata immediatamente.</p>	<p>1- Misura di trasparenza generale e specifica: è necessario pubblicare in amministrazione trasparente tutte le informazioni imposte dal d.lgs.33/2013 e dal Codice dei contratti pubblici. 2- Misura di controllo specifica: l'organo preposto ai controlli interni, con regolarità, deve verificare lo svolgimento delle selezioni. 3- Formazione: al personale deve essere somministrata formazione tecnico/giuridica in materia di gare; 4- Rotazione: è necessaria la rotazione del personale dirigente, nonché di singoli responsabili di procedimento.</p>	<p>La trasparenza deve essere attuata immediatamente. I controlli debbono essere effettuati dalla prima sessione utile successiva all'approvazione del PTPCT. La formazione deve essere somministrata nel corso di ciascun anno in misura adeguata. La rotazione dovrà essere attuata alla prima scadenza utile di ciascun incarico.</p>

Misure anticorruptive

126	Contratti pubblici	Fornitura vestiario e calzature personale	<p>1- Misura di trasparenza generale: è doveroso pubblicare tutte le informazioni elencate dal d.lgs.33/2013. 2- Misura di controllo: l'organo preposto ai controlli interni effettua controlli periodici, anche a campione. 3-Formazione: al personale deve essere somministrata adeguata formazione tecnico/giuridica.</p>	<p>La trasparenza deve essere attuata immediatamente. I controlli debbono essere effettuati dalla prima sessione utile successiva alla approvazione del PTPCT. La formazione deve essere somministrata nel corso di ciascun anno in misura adeguata.</p>	<p>1- Misura di trasparenza generale e specifica: è necessario pubblicare in amministrazione trasparente tutte le informazioni imposte dal d.lgs.33/2013 e dal Codice dei contratti pubblici. 2- Misura di controllo specifica: l'organo preposto ai controlli interni, con regolarità, deve verificare lo svolgimento delle selezioni. 3- Formazione: al personale deve essere somministrata formazione tecnico/giuridica in materia di gare; 4- Rotazione: è necessaria la rotazione del personale dirigente, nonché di singoli responsabili di procedimento.</p>	<p>La trasparenza deve essere attuata immediatamente. I controlli debbono essere effettuati dalla prima sessione utile successiva all'approvazione del PTPCT. La formazione deve essere somministrata nel corso di ciascun anno in misura adeguata. La rotazione dovrà essere attuata alla prima scadenza utile di ciascun incarico.</p>
127	Autorizzazioni e concessioni	Autorizzazione alla manomissione dei sedimi delle vie, strade, piazze, ecc. di proprietà comunale o di uso pubblico	<p>1- Misura di trasparenza generale: si ritiene sufficiente la pubblicazione di tutte le informazioni richieste dal d.lgs.33/2013 ed assicurare il correlato "accesso civico".</p>	<p>La trasparenza deve essere attuata immediatamente.</p>	<p>1- Misura di trasparenza generale e specifica: è necessario pubblicare in amministrazione trasparente tutte le informazioni imposte dal d.lgs.33/2013 e dal DPR 380/2001. 2- Misura di controllo specifica: l'organo preposto ai controlli interni accerta, anche a campione, la regolarità delle procedure di rilascio del permesso. 3- Formazione: al personale deve essere somministrata adeguata formazione tecnico/giuridica; 4- Rotazione: è necessaria la rotazione del personale dirigente, nonché di singoli responsabili di procedimento.</p>	<p>La trasparenza deve essere attuata immediatamente. I controlli debbono essere effettuati dalla prima sessione utile successiva all'approvazione del PTPCT. La formazione deve essere somministrata nel corso di ciascun anno, in misura adeguata. La rotazione dovrà essere attuata alla prima scadenza utile di ciascun incarico.</p>
128	Autorizzazioni e concessioni	Assistenza e manutenzione in occasione di manifestazioni	<p>Manca di lamentele</p>	<p>L'URP deve provvedere a dare immediata comunicazione al RPCT delle lamentele determinatesi</p>	<p>L'ufficio dovrà assicurare la tracciatura dell'attività effettuata.</p>	<p>Su ciascuna segnalazione ricevuta dovrà essere effettuato un controllo</p>

Misure anticorruptive

129	Contratti pubblici	Assistenza e manutenzione per seggi elettorali	<p>1- Misura di trasparenza generale: è doveroso pubblicare tutte le informazioni elencate dal d.lgs.33/2013. 2- Misura di controllo: l'organo preposto ai controlli interni effettua controlli periodici, anche a campione. 3-Formazione: al personale deve essere somministrata adeguata formazione tecnico/giuridica.</p>	<p>La trasparenza deve essere attuata immediatamente. I controlli debbono essere effettuati dalla prima sessione utile successiva alla approvazione del PTPCT. La formazione deve essere somministrata nel corso di ciascun anno in misura adeguata.</p>	<p>1- Misura di trasparenza generale e specifica: è necessario pubblicare in amministrazione trasparente tutte le informazioni imposte dal d.lgs.33/2013 e dal Codice dei contratti pubblici. 2- Misura di controllo specifica: l'organo preposto ai controlli interni, con regolarità, deve verificare lo svolgimento delle selezioni. 3- Formazione: al personale deve essere somministrata formazione tecnico/giuridica in materia di gare; 4- Rotazione: è necessaria la rotazione del personale dirigente, nonché di singoli responsabili di procedimento.</p>	<p>La trasparenza deve essere attuata immediatamente. I controlli debbono essere effettuati dalla prima sessione utile successiva all'approvazione del PTPCT. La formazione deve essere somministrata nel corso di ciascun anno in misura adeguata. La rotazione dovrà essere attuata alla prima scadenza utile di ciascun incarico.</p>
130	Contratti pubblici	Manutenzione impianti di riscaldamento e raffreddamento	<p>1- Misura di trasparenza generale: è doveroso pubblicare tutte le informazioni elencate dal d.lgs.33/2013. 2- Misura di controllo: l'organo preposto ai controlli interni effettua controlli periodici, anche a campione. 3-Formazione: al personale deve essere somministrata adeguata formazione tecnico/giuridica.</p>	<p>La trasparenza deve essere attuata immediatamente. I controlli debbono essere effettuati dalla prima sessione utile successiva alla approvazione del PTPCT. La formazione deve essere somministrata nel corso di ciascun anno in misura adeguata.</p>	<p>1- Misura di trasparenza generale e specifica: è necessario pubblicare in amministrazione trasparente tutte le informazioni imposte dal d.lgs.33/2013 e dal Codice dei contratti pubblici. 2- Misura di controllo specifica: l'organo preposto ai controlli interni, con regolarità, deve verificare lo svolgimento delle selezioni. 3- Formazione: al personale deve essere somministrata formazione tecnico/giuridica in materia di gare; 4- Rotazione: è necessaria la rotazione del personale dirigente, nonché di singoli responsabili di procedimento.</p>	<p>La trasparenza deve essere attuata immediatamente. I controlli debbono essere effettuati dalla prima sessione utile successiva all'approvazione del PTPCT. La formazione deve essere somministrata nel corso di ciascun anno in misura adeguata. La rotazione dovrà essere attuata alla prima scadenza utile di ciascun incarico.</p>
131	Contratti pubblici	Gestione magazzino	<p>1- Misura di trasparenza generale: si ritiene sufficiente la pubblicazione di tutte le informazioni richieste dal d.lgs.33/2013 ed assicurare il correlato "accesso civico".</p>	<p>La trasparenza deve essere attuata immediatamente.</p>	<p>1- Misura di trasparenza generale e specifica: è necessario pubblicare in amministrazione trasparente tutte le informazioni imposte dal d.lgs.33/2013 e dal Codice dei contratti pubblici. 2- Misura di controllo specifica: l'organo preposto ai controlli interni, con regolarità, deve verificare lo svolgimento delle selezioni. 3- Formazione: al personale deve essere somministrata formazione tecnico/giuridica in materia di gare; 4- Rotazione: è necessaria la rotazione del personale dirigente, nonché di singoli responsabili di procedimento.</p>	<p>La trasparenza deve essere attuata immediatamente. I controlli debbono essere effettuati dalla prima sessione utile successiva all'approvazione del PTPCT. La formazione deve essere somministrata nel corso di ciascun anno in misura adeguata. La rotazione dovrà essere attuata alla prima scadenza utile di ciascun incarico.</p>

Misure anticorruptive

132	Contratti pubblici	Piano triennale opere pubbliche	<p>1- Misura di trasparenza generale: si ritiene sufficiente la pubblicazione di tutte le informazioni richieste dal d.lgs.33/2013 ed assicurare il correlato "accesso civico".</p>	La trasparenza deve essere attuata immediatamente.	<p>1- Misura di trasparenza generale e specifica: è necessario pubblicare in amministrazione trasparente tutte le informazioni imposte dal d.lgs.33/2013 e dal Codice dei contratti pubblici. 2- Misura di controllo specifica: l'organo preposto ai controlli interni, con regolarità, deve verificare lo svolgimento delle selezioni. 3- Formazione: al personale deve essere somministrata formazione tecnico/guiridica in materia di gare; 4- Rotazione: è necessaria la rotazione del personale dirigente, nonché di singoli responsabili di procedimento.</p>	La trasparenza deve essere attuata immediatamente. I controlli debbono essere effettuati dalla prima sessione utile successiva all'approvazione del PTPCT. La formazione deve essere somministrata nel corso di ciascun anno in misura adeguata. La rotazione dovrà essere attuata alla prima scadenza utile di ciascun incarico.
133	Contratti pubblici	Variazioni al Programma triennale e all'elenco annuale	<p>1- Misura di trasparenza generale: si ritiene sufficiente la pubblicazione di tutte le informazioni richieste dal d.lgs.33/2013 ed assicurare il correlato "accesso civico".</p>	La trasparenza deve essere attuata immediatamente.	<p>1- Misura di trasparenza generale e specifica: è necessario pubblicare in amministrazione trasparente tutte le informazioni imposte dal d.lgs.33/2013 e dal Codice dei contratti pubblici. 2- Misura di controllo specifica: l'organo preposto ai controlli interni, con regolarità, deve verificare lo svolgimento delle selezioni. 3- Formazione: al personale deve essere somministrata formazione tecnico/guiridica in materia di gare; 4- Rotazione: è necessaria la rotazione del personale dirigente, nonché di singoli responsabili di procedimento.</p>	La trasparenza deve essere attuata immediatamente. I controlli debbono essere effettuati dalla prima sessione utile successiva all'approvazione del PTPCT. La formazione deve essere somministrata nel corso di ciascun anno in misura adeguata. La rotazione dovrà essere attuata alla prima scadenza utile di ciascun incarico.
134	Contratti pubblici	Affidamento appalto di lavori di importo pari o superiore a 40.000 euro e inferiore a 150.000 euro mediante il sistema della procedura negoziata	<p>1- Misura di trasparenza generale e specifica: è necessario pubblicare in amministrazione trasparente tutte le informazioni imposte dal d.lgs.33/2013 e dal Codice dei contratti pubblici. 2- Misura di controllo specifica: l'organo preposto ai controlli interni verifica, anche a campione, lo svolgimento delle selezioni.</p>	La trasparenza deve essere attuata immediatamente. I controlli debbono essere effettuati dalla prima sessione utile successiva all'approvazione del PTPCT.	<p>1- Misura di trasparenza generale e specifica: è necessario pubblicare in amministrazione trasparente tutte le informazioni imposte dal d.lgs.33/2013 e dal Codice dei contratti pubblici. 2- Misura di controllo specifica: l'organo preposto ai controlli interni, con regolarità, deve verificare lo svolgimento delle selezioni. 3- Formazione: al personale deve essere somministrata formazione tecnico/guiridica in materia di gare; 4- Rotazione: è necessaria la rotazione del personale dirigente, nonché di singoli responsabili di procedimento.</p>	La trasparenza deve essere attuata immediatamente. I controlli debbono essere effettuati dalla prima sessione utile successiva all'approvazione del PTPCT. La formazione deve essere somministrata nel corso di ciascun anno in misura adeguata. La rotazione dovrà essere attuata alla prima scadenza utile di ciascun incarico.

Misure anticorruptive

135	Contratti pubblici	Progettazione interna (preliminare, definitiva, esecutiva)	<p>1- Misura di trasparenza generale: si ritiene sufficiente la pubblicazione di tutte le informazioni richieste dal d.lgs.33/2013 ed assicurare il correlato "accesso civico".</p>	La trasparenza deve essere attuata immediatamente.	<p>1- Misura di trasparenza generale e specifica: è necessario pubblicare in amministrazione trasparente tutte le informazioni imposte dal d.lgs.33/2013 e dal Codice dei contratti pubblici. 2- Misura di controllo specifica: l'organo preposto ai controlli interni, con regolarità, deve verificare lo svolgimento delle selezioni. 3- Formazione: al personale deve essere somministrata formazione tecnico/guiridica in materia di gare; 4- Rotazione: è necessaria la rotazione del personale dirigente, nonché di singoli responsabili di procedimento.</p>	La trasparenza deve essere attuata immediatamente. I controlli debbono essere effettuati dalla prima sessione utile successiva all'approvazione del PTPCT. La formazione deve essere somministrata nel corso di ciascun anno in misura adeguata. La rotazione dovrà essere attuata alla prima scadenza utile di ciascun incarico.
136	Contratti pubblici	Perizie di lavori in economia	<p>1- Misura di trasparenza generale: si ritiene sufficiente la pubblicazione di tutte le informazioni richieste dal d.lgs.33/2013 ed assicurare il correlato "accesso civico".</p>	La trasparenza deve essere attuata immediatamente.	<p>1- Misura di trasparenza generale e specifica: è necessario pubblicare in amministrazione trasparente tutte le informazioni imposte dal d.lgs.33/2013 e dal Codice dei contratti pubblici. 2- Misura di controllo specifica: l'organo preposto ai controlli interni, con regolarità, deve verificare lo svolgimento delle selezioni. 3- Formazione: al personale deve essere somministrata formazione tecnico/guiridica in materia di gare; 4- Rotazione: è necessaria la rotazione del personale dirigente, nonché di singoli responsabili di procedimento.</p>	La trasparenza deve essere attuata immediatamente. I controlli debbono essere effettuati dalla prima sessione utile successiva all'approvazione del PTPCT. La formazione deve essere somministrata nel corso di ciascun anno in misura adeguata. La rotazione dovrà essere attuata alla prima scadenza utile di ciascun incarico.
137	Contratti pubblici	Affidamento progettazione a professionisti esterni	<p>1- Misura di trasparenza generale e specifica: è necessario pubblicare in amministrazione trasparente tutte le informazioni imposte dal d.lgs.33/2013 e dal Codice dei contratti pubblici. 2- Misura di controllo specifica: l'organo preposto ai controlli interni verifica, anche a campione, lo svolgimento delle selezioni.</p>	La trasparenza deve essere attuata immediatamente. I controlli debbono essere effettuati dalla prima sessione utile successiva all'approvazione del PTPCT.	<p>1- Misura di trasparenza generale e specifica: è necessario pubblicare in amministrazione trasparente tutte le informazioni imposte dal d.lgs.33/2013 e dal Codice dei contratti pubblici. 2- Misura di controllo specifica: l'organo preposto ai controlli interni, con regolarità, deve verificare lo svolgimento delle selezioni. 3- Formazione: al personale deve essere somministrata formazione tecnico/guiridica in materia di gare; 4- Rotazione: è necessaria la rotazione del personale dirigente, nonché di singoli responsabili di procedimento.</p>	La trasparenza deve essere attuata immediatamente. I controlli debbono essere effettuati dalla prima sessione utile successiva all'approvazione del PTPCT. La formazione deve essere somministrata nel corso di ciascun anno in misura adeguata. La rotazione dovrà essere attuata alla prima scadenza utile di ciascun incarico.

Misure anticorruptive

138	Contratti pubblici	Affidamento direzione lavori in appalto a professionisti esterni	1- Misura di trasparenza generale e specifica: è necessario pubblicare in amministrazione trasparente tutte le informazioni imposte dal d.lgs.33/2013 e dal Codice dei contratti pubblici. 2- Misura di controllo specifica: l'organo preposto ai controlli interni verifica, anche a campione, lo svolgimento delle selezioni.	La trasparenza deve essere attuata immediatamente. I controlli debbono essere effettuati dalla prima sessione utile successiva all'approvazione del PTPCT.	1- Misura di trasparenza generale e specifica: è necessario pubblicare in amministrazione trasparente tutte le informazioni imposte dal d.lgs.33/2013 e dal Codice dei contratti pubblici. 2- Misura di controllo specifica: l'organo preposto ai controlli interni, con regolarità, deve verificare lo svolgimento delle selezioni. 3- Formazione: al personale deve essere somministrata formazione tecnico/giuridica in materia di gare; 4- Rotazione: è necessaria la rotazione del personale dirigente, nonché di singoli responsabili di procedimento.	La trasparenza deve essere attuata immediatamente. I controlli debbono essere effettuati dalla prima sessione utile successiva all'approvazione del PTPCT. La formazione deve essere somministrata nel corso di ciascun anno in misura adeguata. La rotazione dovrà essere attuata alla prima scadenza utile di ciascun incarico.
139	Contratti pubblici	Direzione lavori	1- Misura di trasparenza generale e specifica: è necessario pubblicare in amministrazione trasparente tutte le informazioni imposte dal d.lgs.33/2013 e dal Codice dei contratti pubblici. 2- Misura di controllo specifica: l'organo preposto ai controlli interni verifica, anche a campione, lo svolgimento delle selezioni.	La trasparenza deve essere attuata immediatamente. I controlli debbono essere effettuati dalla prima sessione utile successiva all'approvazione del PTPCT.	1- Misura di trasparenza generale e specifica: è necessario pubblicare in amministrazione trasparente tutte le informazioni imposte dal d.lgs.33/2013 e dal Codice dei contratti pubblici. 2- Misura di controllo specifica: l'organo preposto ai controlli interni, con regolarità, deve verificare lo svolgimento delle selezioni. 3- Formazione: al personale deve essere somministrata formazione tecnico/giuridica in materia di gare; 4- Rotazione: è necessaria la rotazione del personale dirigente, nonché di singoli responsabili di procedimento.	La trasparenza deve essere attuata immediatamente. I controlli debbono essere effettuati dalla prima sessione utile successiva all'approvazione del PTPCT. La formazione deve essere somministrata nel corso di ciascun anno in misura adeguata. La rotazione dovrà essere attuata alla prima scadenza utile di ciascun incarico.
140	Contratti pubblici	Liquidazioni acconti o rata di saldo e omologazione del certificato di regolare esecuzione per contratti pubblici di lavori, servizi e forniture in economia	Mancanza di lamentele	L'URP deve provvedere a dare immediata comunicazione al RPCT delle lamentele determinatesi	L'ufficio dovrà assicurare la tracciatura dell'attività effettuata.	Su ciascuna segnalazione ricevuta dovrà essere effettuato un controllo

Misure anticorruptive

141	Contratti pubblici	Varianti in corso d'opera lavori in appalto	1- Misura di trasparenza generale: si ritiene sufficiente la pubblicazione di tutte le informazioni richieste dal d.lgs.33/2013 ed assicurare il correlato "accesso civico".	La trasparenza deve essere attuata immediatamente.	1- Misura di trasparenza generale e specifica: è necessario pubblicare in amministrazione trasparente tutte le informazioni imposte dal d.lgs.33/2013 e dal Codice dei contratti pubblici. 2- Misura di controllo specifica: l'organo preposto ai controlli interni, con regolarità, deve verificare lo svolgimento delle selezioni. 3- Formazione: al personale deve essere somministrata formazione tecnico/guiridica in materia di gare; 4- Rotazione: è necessaria la rotazione del personale dirigente, nonché di singoli responsabili di procedimento.	La trasparenza deve essere attuata immediatamente. I controlli debbono essere effettuati dalla prima sessione utile successiva all'approvazione del PTPCT. La formazione deve essere somministrata nel corso di ciascun anno in misura adeguata. La rotazione dovrà essere attuata alla prima scadenza utile di ciascun incarico.
142	Contratti pubblici	Collaudo	1- Misura di trasparenza generale: si ritiene sufficiente la pubblicazione di tutte le informazioni richieste dal d.lgs.33/2013 ed assicurare il correlato "accesso civico".	La trasparenza deve essere attuata immediatamente.	1- Misura di trasparenza generale e specifica: è necessario pubblicare in amministrazione trasparente tutte le informazioni imposte dal d.lgs.33/2013 e dal Codice dei contratti pubblici. 2- Misura di controllo specifica: l'organo preposto ai controlli interni, con regolarità, deve verificare lo svolgimento delle selezioni. 3- Formazione: al personale deve essere somministrata formazione tecnico/guiridica in materia di gare; 4- Rotazione: è necessaria la rotazione del personale dirigente, nonché di singoli responsabili di procedimento.	La trasparenza deve essere attuata immediatamente. I controlli debbono essere effettuati dalla prima sessione utile successiva all'approvazione del PTPCT. La formazione deve essere somministrata nel corso di ciascun anno in misura adeguata. La rotazione dovrà essere attuata alla prima scadenza utile di ciascun incarico.
143	Contratti pubblici	Partecipazione a commissioni di collaudo	1- Misura di trasparenza generale e specifica: è necessario pubblicare in amministrazione trasparente tutte le informazioni imposte dal d.lgs.33/2013 e dal Codice dei contratti pubblici. 2- Misura di controllo specifica: l'organo preposto ai controlli interni verifica, anche a campione, lo svolgimento delle selezioni.	La trasparenza deve essere attuata immediatamente. I controlli debbono essere effettuati dalla prima sessione utile successiva all'approvazione del PTPCT.	1- Misura di trasparenza generale e specifica: è necessario pubblicare in amministrazione trasparente tutte le informazioni imposte dal d.lgs.33/2013 e dal Codice dei contratti pubblici. 2- Misura di controllo specifica: l'organo preposto ai controlli interni, con regolarità, deve verificare lo svolgimento delle selezioni. 3- Formazione: al personale deve essere somministrata formazione tecnico/guiridica in materia di gare; 4- Rotazione: è necessaria la rotazione del personale dirigente, nonché di singoli responsabili di procedimento.	La trasparenza deve essere attuata immediatamente. I controlli debbono essere effettuati dalla prima sessione utile successiva all'approvazione del PTPCT. La formazione deve essere somministrata nel corso di ciascun anno in misura adeguata. La rotazione dovrà essere attuata alla prima scadenza utile di ciascun incarico.

Misure anticorruptive

144	Contratti pubblici	Affidamento in carico esterno di coordinatore della sicurezza	<p>1- Misura di trasparenza generale e specifica: è necessario pubblicare in amministrazione trasparente tutte le informazioni imposte dal d.lgs.33/2013 e dal Codice dei contratti pubblici. 2- Misura di controllo specifica: l'organo preposto ai controlli interni verifica, anche a campione, lo svolgimento delle selezioni.</p>	<p>La trasparenza deve essere attuata immediatamente. I controlli debbono essere effettuati dalla prima sessione utile successiva all'approvazione del PTPCT.</p>	<p>1- Misura di trasparenza generale e specifica: è necessario pubblicare in amministrazione trasparente tutte le informazioni imposte dal d.lgs.33/2013 e dal Codice dei contratti pubblici. 2- Misura di controllo specifica: l'organo preposto ai controlli interni, con regolarità, deve verificare lo svolgimento delle selezioni. 3- Formazione: al personale deve essere somministrata formazione tecnico/guiridica in materia di gare; 4- Rotazione: è necessaria la rotazione del personale dirigente, nonché di singoli responsabili di procedimento.</p>	<p>La trasparenza deve essere attuata immediatamente. I controlli debbono essere effettuati dalla prima sessione utile successiva all'approvazione del PTPCT. La formazione deve essere somministrata nel corso di ciascun anno in misura adeguata. La rotazione dovrà essere attuata alla prima scadenza utile di ciascun incarico.</p>
145	Contratti pubblici	Coordinatore della sicurezza in fase di progettazione	<p>1- Misura di trasparenza generale e specifica: è necessario pubblicare in amministrazione trasparente tutte le informazioni imposte dal d.lgs.33/2013 e dal Codice dei contratti pubblici. 2- Misura di controllo specifica: l'organo preposto ai controlli interni verifica, anche a campione, lo svolgimento delle selezioni.</p>	<p>La trasparenza deve essere attuata immediatamente. I controlli debbono essere effettuati dalla prima sessione utile successiva all'approvazione del PTPCT.</p>	<p>1- Misura di trasparenza generale e specifica: è necessario pubblicare in amministrazione trasparente tutte le informazioni imposte dal d.lgs.33/2013 e dal Codice dei contratti pubblici. 2- Misura di controllo specifica: l'organo preposto ai controlli interni, con regolarità, deve verificare lo svolgimento delle selezioni. 3- Formazione: al personale deve essere somministrata formazione tecnico/guiridica in materia di gare; 4- Rotazione: è necessaria la rotazione del personale dirigente, nonché di singoli responsabili di procedimento.</p>	<p>La trasparenza deve essere attuata immediatamente. I controlli debbono essere effettuati dalla prima sessione utile successiva all'approvazione del PTPCT. La formazione deve essere somministrata nel corso di ciascun anno in misura adeguata. La rotazione dovrà essere attuata alla prima scadenza utile di ciascun incarico.</p>
146	Autorizzazioni e concessioni	Subappalto	<p>1- Misura di trasparenza generale: è doveroso pubblicare tutte le informazioni elencate dal d.lgs.33/2013. 2- Misura di controllo: l'organo preposto ai controlli interni effettua controlli periodici, anche a campione. 3- Formazione: al personale deve essere somministrata adeguata formazione tecnico/guiridica;</p>	<p>La trasparenza deve essere attuata immediatamente. I controlli debbono essere effettuati dalla prima sessione utile successiva all'approvazione del PTPCT. La formazione deve essere somministrata nel corso di ciascun anno, in misura adeguata. La rotazione dovrà essere attuata alla prima scadenza utile di ciascun incarico.</p>	<p>1- Misura di trasparenza generale e specifica: è necessario pubblicare in amministrazione trasparente tutte le informazioni imposte dal d.lgs.33/2013 e dal DPR 380/2001. 2- Misura di controllo specifica: l'organo preposto ai controlli interni accerta, anche a campione, la regolarità delle procedure di rilascio del permesso. 3- Formazione: al personale deve essere somministrata adeguata formazione tecnico/guiridica; 4- Rotazione: è necessaria la rotazione del personale dirigente, nonché di singoli responsabili di procedimento.</p>	<p>La trasparenza deve essere attuata immediatamente. I controlli debbono essere effettuati dalla prima sessione utile successiva all'approvazione del PTPCT. La formazione deve essere somministrata nel corso di ciascun anno, in misura adeguata. La rotazione dovrà essere attuata alla prima scadenza utile di ciascun incarico.</p>

Misure anticorruptive

147	Contratti pubblici	Redazione cronoprogramma	<p>1- Misura di trasparenza generale: si ritiene sufficiente la pubblicazione di tutte le informazioni richieste dal d.lgs.33/2013 ed assicurare il correlato "accesso civico".</p>	La trasparenza deve essere attuata immediatamente.	<p>1- Misura di trasparenza generale e specifica: è necessario pubblicare in amministrazione trasparente tutte le informazioni imposte dal d.lgs.33/2013 e dal Codice dei contratti pubblici. 2- Misura di controllo specifica: l'organo preposto ai controlli interni, con regolarità, deve verificare lo svolgimento delle selezioni. 3- Formazione: al personale deve essere somministrata formazione tecnico/giuridica in materia di gare; 4- Rotazione: è necessaria la rotazione del personale dirigente, nonché di singoli responsabili di procedimento.</p>	La trasparenza deve essere attuata immediatamente. I controlli debbono essere effettuati dalla prima sessione utile successiva all'approvazione del PTPCT. La formazione deve essere somministrata nel corso di ciascun anno in misura adeguata. La rotazione dovrà essere attuata alla prima scadenza utile di ciascun incarico.
148	Contratti pubblici	Vendita beni patrimonio disponibile mediante asta pubblica	<p>1- Misura di trasparenza generale: è doveroso pubblicare tutte le informazioni elencate dal d.lgs.33/2013. 2- Misura di controllo: l'organo preposto ai controlli interni effettua controlli periodici, anche a campione.</p>	La trasparenza deve essere attuata immediatamente. I controlli debbono essere effettuati dalla prima sessione utile successiva alla approvazione del PTPCT. La formazione deve essere somministrata nel corso di ciascun anno in misura adeguata.	<p>1- Misura di trasparenza generale e specifica: è necessario pubblicare in amministrazione trasparente tutte le informazioni imposte dal d.lgs.33/2013 e dal Codice dei contratti pubblici. 2- Misura di controllo specifica: l'organo preposto ai controlli interni, con regolarità, deve verificare lo svolgimento delle selezioni. 3- Formazione: al personale deve essere somministrata formazione tecnico/giuridica in materia di gare; 4- Rotazione: è necessaria la rotazione del personale dirigente, nonché di singoli responsabili di procedimento.</p>	La trasparenza deve essere attuata immediatamente. I controlli debbono essere effettuati dalla prima sessione utile successiva all'approvazione del PTPCT. La formazione deve essere somministrata nel corso di ciascun anno in misura adeguata. La rotazione dovrà essere attuata alla prima scadenza utile di ciascun incarico.
149	Autorizzazioni e concessioni	Concessione a titolo gratuito delle sale e immobili del patrimonio comunale per un giorno	<p>1- Misura di trasparenza generale: si ritiene sufficiente la pubblicazione di tutte le informazioni richieste dal d.lgs.33/2013 ed assicurare il correlato "accesso civico".</p>	La trasparenza deve essere attuata immediatamente.	<p>1- Misura di trasparenza generale e specifica: è necessario pubblicare in amministrazione trasparente tutte le informazioni imposte dal d.lgs.33/2013 e dal DPR 380/2001. 2- Misura di controllo specifica: l'organo preposto ai controlli interni accerta, anche a campione, la regolarità delle procedure di rilascio del permesso. 3- Formazione: al personale deve essere somministrata adeguata formazione tecnico/giuridica; 4- Rotazione: è necessaria la rotazione del personale dirigente, nonché di singoli responsabili di procedimento.</p>	La trasparenza deve essere attuata immediatamente. I controlli debbono essere effettuati dalla prima sessione utile successiva all'approvazione del PTPCT. La formazione deve essere somministrata nel corso di ciascun anno, in misura adeguata. La rotazione dovrà essere attuata alla prima scadenza utile di ciascun incarico.

Misure anticorruptive

150	Contratti pubblici	Procedure di accatastamento immobili	1- Misura di trasparenza generale: si ritiene sufficiente la pubblicazione di tutte le informazioni richieste dal d.lgs.33/2013 ed assicurare il correlato "accesso civico".	La trasparenza deve essere attuata immediatamente.	1- Misura di trasparenza generale e specifica: è necessario pubblicare in amministrazione trasparente tutte le informazioni imposte dal d.lgs.33/2013 e dal Codice dei contratti pubblici. 2- Misura di controllo specifica: l'organo preposto ai controlli interni, con regolarità, deve verificare lo svolgimento delle selezioni. 3- Formazione: al personale deve essere somministrata formazione tecnico/guiridica in materia di gare; 4- Rotazione: è necessaria la rotazione del personale dirigente, nonchè di singoli responsabili di procedimento.	La trasparenza deve essere attuata immediatamente. I controlli debbono essere effettuati dalla prima sessione utile successiva all'approvazione del PTPCT. La formazione deve essere somministrata nel corso di ciascun anno in misura adeguata. La rotazione dovrà essere attuata alla prima scadenza utile di ciascun incarico.
151	Contratti pubblici	Gestione canoni demaniali	1- Misura di trasparenza generale: si ritiene sufficiente la pubblicazione di tutte le informazioni richieste dal d.lgs.33/2013 ed assicurare il correlato "accesso civico".	La trasparenza deve essere attuata immediatamente.	1- Misura di trasparenza generale e specifica: è necessario pubblicare in amministrazione trasparente tutte le informazioni imposte dal d.lgs.33/2013 e dal Codice dei contratti pubblici. 2- Misura di controllo specifica: l'organo preposto ai controlli interni, con regolarità, deve verificare lo svolgimento delle selezioni. 3- Formazione: al personale deve essere somministrata formazione tecnico/guiridica in materia di gare; 4- Rotazione: è necessaria la rotazione del personale dirigente, nonchè di singoli responsabili di procedimento.	La trasparenza deve essere attuata immediatamente. I controlli debbono essere effettuati dalla prima sessione utile successiva all'approvazione del PTPCT. La formazione deve essere somministrata nel corso di ciascun anno in misura adeguata. La rotazione dovrà essere attuata alla prima scadenza utile di ciascun incarico.
152	Contratti pubblici	Locazione immobili urbani	1- Misura di trasparenza generale: si ritiene sufficiente la pubblicazione di tutte le informazioni richieste dal d.lgs.33/2013 ed assicurare il correlato "accesso civico".	La trasparenza deve essere attuata immediatamente.	1- Misura di trasparenza generale e specifica: è necessario pubblicare in amministrazione trasparente tutte le informazioni imposte dal d.lgs.33/2013 e dal Codice dei contratti pubblici. 2- Misura di controllo specifica: l'organo preposto ai controlli interni, con regolarità, deve verificare lo svolgimento delle selezioni. 3- Formazione: al personale deve essere somministrata formazione tecnico/guiridica in materia di gare; 4- Rotazione: è necessaria la rotazione del personale dirigente, nonchè di singoli responsabili di procedimento.	La trasparenza deve essere attuata immediatamente. I controlli debbono essere effettuati dalla prima sessione utile successiva all'approvazione del PTPCT. La formazione deve essere somministrata nel corso di ciascun anno in misura adeguata. La rotazione dovrà essere attuata alla prima scadenza utile di ciascun incarico.

Misure anticorruptive

153	Contratti pubblici	Pareri congruità canoni locazioni passive	Mancanza di lamentele	L'URP deve provvedere a dare immediata comunicazione al RPCT delle lamentele determinatesi	L'ufficio dovrà assicurare la tracciatura dell'attività effettuata.	Su ciascuna segnalazione ricevuta dovrà essere effettuato un controllo
154	Contratti pubblici	Custodia e sorveglianza immobili	Mancanza di lamentele	L'URP deve provvedere a dare immediata comunicazione al RPCT delle lamentele determinatesi	L'ufficio dovrà assicurare la tracciatura dell'attività effettuata.	Su ciascuna segnalazione ricevuta dovrà essere effettuato un controllo
155	Contratti pubblici	Interventi di somma urgenza	1- Misura di trasparenza generale: è doveroso pubblicare tutte le informazioni elencate dal d.lgs.33/2013. 2- Misura di controllo: l'organo preposto ai controlli interni effettua controlli periodici, anche a campione. 3- Formazione: al personale deve essere somministrata adeguata formazione tecnico/giuridica.	La trasparenza deve essere attuata immediatamente. I controlli debbono essere effettuati dalla prima sessione utile successiva alla approvazione del PTPCT. La formazione deve essere somministrata nel corso di ciascun anno in misura adeguata.	1- Misura di trasparenza generale e specifica: è necessario pubblicare in amministrazione trasparente tutte le informazioni imposte dal d.lgs.33/2013 e dal Codice dei contratti pubblici. 2- Misura di controllo specifica: l'organo preposto ai controlli interni, con regolarità, deve verificare lo svolgimento delle selezioni. 3- Formazione: al personale deve essere somministrata formazione tecnico/giuridica in materia di gare; 4- Rotazione: è necessaria la rotazione del personale dirigente, nonché di singoli responsabili di procedimento.	La trasparenza deve essere attuata immediatamente. I controlli debbono essere effettuati dalla prima sessione utile successiva all'approvazione del PTPCT. La formazione deve essere somministrata nel corso di ciascun anno in misura adeguata. La rotazione dovrà essere attuata alla prima scadenza utile di ciascun incarico.
156	Contratti pubblici	Convenzioni con associazioni volontariato	1- Misura di trasparenza generale: si ritiene sufficiente la pubblicazione di tutte le informazioni richieste dal d.lgs.33/2013 ed assicurare il correlato "accesso civico".	La trasparenza deve essere attuata immediatamente.	1- Misura di trasparenza generale e specifica: è necessario pubblicare in amministrazione trasparente tutte le informazioni imposte dal d.lgs.33/2013 e dal Codice dei contratti pubblici. 2- Misura di controllo specifica: l'organo preposto ai controlli interni, con regolarità, deve verificare lo svolgimento delle selezioni. 3- Formazione: al personale deve essere somministrata formazione tecnico/giuridica in materia di gare; 4- Rotazione: è necessaria la rotazione del personale dirigente, nonché di singoli responsabili di procedimento.	La trasparenza deve essere attuata immediatamente. I controlli debbono essere effettuati dalla prima sessione utile successiva all'approvazione del PTPCT. La formazione deve essere somministrata nel corso di ciascun anno in misura adeguata. La rotazione dovrà essere attuata alla prima scadenza utile di ciascun incarico.

Misure anticorruptive

157	Contratti pubblici	Affidamento appalto di lavori, servizi e forniture di importo inferiore a 40.000 euro tramite il sistema dell'affidamento diretto	<p>1- Misura di trasparenza generale: è doveroso pubblicare tutte le informazioni elencate dal d.lgs.33/2013. 2- Misura di controllo: l'organo preposto ai controlli interni effettua controlli periodici, anche a campione. 3-Formazione: al personale deve essere somministrata adeguata formazione tecnico/giuridica.</p>	<p>La trasparenza deve essere attuata immediatamente. I controlli debbono essere effettuati dalla prima sessione utile successiva alla approvazione del PTPCT. La formazione deve essere somministrata nel corso di ciascun anno in misura adeguata.</p>	<p>1- Misura di trasparenza generale e specifica: è necessario pubblicare in amministrazione trasparente tutte le informazioni imposte dal d.lgs.33/2013 e dal Codice dei contratti pubblici. 2- Misura di controllo specifica: l'organo preposto ai controlli interni, con regolarità, deve verificare lo svolgimento delle selezioni. 3- Formazione: al personale deve essere somministrata formazione tecnico/giuridica in materia di gare; 4- Rotazione: è necessaria la rotazione del personale dirigente, nonché di singoli responsabili di procedimento.</p>	<p>La trasparenza deve essere attuata immediatamente. I controlli debbono essere effettuati dalla prima sessione utile successiva all'approvazione del PTPCT. La formazione deve essere somministrata nel corso di ciascun anno in misura adeguata. La rotazione dovrà essere attuata alla prima scadenza utile di ciascun incarico.</p>
158	Contratti pubblici	Affidamento appalto di servizi e forniture di importo pari o superiore a 40.000 euro e inferiore alle soglie di cui all'articolo 35, D. Lgs. 50/2016 mediante il sistema della procedura negoziata	<p>1- Misura di trasparenza generale: è doveroso pubblicare tutte le informazioni elencate dal d.lgs.33/2013. 2- Misura di controllo: l'organo preposto ai controlli interni effettua controlli periodici, anche a campione. 3-Formazione: al personale deve essere somministrata adeguata formazione tecnico/giuridica.</p>	<p>La trasparenza deve essere attuata immediatamente. I controlli debbono essere effettuati dalla prima sessione utile successiva alla approvazione del PTPCT. La formazione deve essere somministrata nel corso di ciascun anno in misura adeguata.</p>	<p>1- Misura di trasparenza generale e specifica: è necessario pubblicare in amministrazione trasparente tutte le informazioni imposte dal d.lgs.33/2013 e dal Codice dei contratti pubblici. 2- Misura di controllo specifica: l'organo preposto ai controlli interni, con regolarità, deve verificare lo svolgimento delle selezioni. 3- Formazione: al personale deve essere somministrata formazione tecnico/giuridica in materia di gare; 4- Rotazione: è necessaria la rotazione del personale dirigente, nonché di singoli responsabili di procedimento.</p>	<p>La trasparenza deve essere attuata immediatamente. I controlli debbono essere effettuati dalla prima sessione utile successiva all'approvazione del PTPCT. La formazione deve essere somministrata nel corso di ciascun anno in misura adeguata. La rotazione dovrà essere attuata alla prima scadenza utile di ciascun incarico.</p>
159	Contratti pubblici	Adesione convenzioni CONSIP o del Soggetto Aggregatore di riferimento	<p>1- Misura di trasparenza generale: è doveroso pubblicare tutte le informazioni elencate dal d.lgs.33/2013. 2- Misura di controllo: l'organo preposto ai controlli interni effettua controlli periodici, anche a campione. 3-Formazione: al personale deve essere somministrata adeguata formazione tecnico/giuridica.</p>	<p>La trasparenza deve essere attuata immediatamente. I controlli debbono essere effettuati dalla prima sessione utile successiva alla approvazione del PTPCT. La formazione deve essere somministrata nel corso di ciascun anno in misura adeguata.</p>	<p>1- Misura di trasparenza generale e specifica: è necessario pubblicare in amministrazione trasparente tutte le informazioni imposte dal d.lgs.33/2013 e dal Codice dei contratti pubblici. 2- Misura di controllo specifica: l'organo preposto ai controlli interni, con regolarità, deve verificare lo svolgimento delle selezioni. 3- Formazione: al personale deve essere somministrata formazione tecnico/giuridica in materia di gare; 4- Rotazione: è necessaria la rotazione del personale dirigente, nonché di singoli responsabili di procedimento.</p>	<p>La trasparenza deve essere attuata immediatamente. I controlli debbono essere effettuati dalla prima sessione utile successiva all'approvazione del PTPCT. La formazione deve essere somministrata nel corso di ciascun anno in misura adeguata. La rotazione dovrà essere attuata alla prima scadenza utile di ciascun incarico.</p>

Misure anticorruptive

160	Contratti pubblici	Proroga/rinnovo contratto in scadenza	1- Misura di trasparenza generale: è doveroso pubblicare tutte le informazioni elencate dal d.lgs.33/2013. 2- Misura di controllo: l'organo preposto ai controlli interni effettua controlli periodici, anche a campione.	La trasparenza deve essere attuata immediatamente. I controlli debbono essere effettuati dalla prima sessione utile successiva alla approvazione del PTPCT. La formazione deve essere somministrata nel corso di ciascun anno in misura adeguata.	1- Misura di trasparenza generale e specifica: è necessario pubblicare in amministrazione trasparente tutte le informazioni imposte dal d.lgs.33/2013 e dal Codice dei contratti pubblici. 2- Misura di controllo specifica: l'organo preposto ai controlli interni, con regolarità, deve verificare lo svolgimento delle selezioni. 3- Formazione: al personale deve essere somministrata formazione tecnico/giuridica in materia di gare; 4- Rotazione: è necessaria la rotazione del personale dirigente, nonché di singoli responsabili di procedimento.	La trasparenza deve essere attuata immediatamente. I controlli debbono essere effettuati dalla prima sessione utile successiva all'approvazione del PTPCT. La formazione deve essere somministrata nel corso di ciascun anno in misura adeguata. La rotazione dovrà essere attuata alla prima scadenza utile di ciascun incarico.
161	Contratti pubblici	Conferimento di incarichi di collaborazione, studio, ricerca e consulenza a soggetti estranei all'amministrazione	1- Misura di trasparenza generale e specifica: è necessario pubblicare in amministrazione trasparente tutte le informazioni imposte dal d.lgs.33/2013 e dal Codice dei contratti pubblici. 2- Misura di controllo specifica: l'organo preposto ai controlli interni verifica, anche a campione, lo svolgimento delle selezioni.	La trasparenza deve essere attuata immediatamente. I controlli debbono essere effettuati dalla prima sessione utile successiva all'approvazione del PTPCT.	1- Misura di trasparenza generale e specifica: è necessario pubblicare in amministrazione trasparente tutte le informazioni imposte dal d.lgs.33/2013 e dal Codice dei contratti pubblici. 2- Misura di controllo specifica: l'organo preposto ai controlli interni, con regolarità, deve verificare lo svolgimento delle selezioni. 3- Formazione: al personale deve essere somministrata formazione tecnico/giuridica in materia di gare; 4- Rotazione: è necessaria la rotazione del personale dirigente, nonché di singoli responsabili di procedimento.	La trasparenza deve essere attuata immediatamente. I controlli debbono essere effettuati dalla prima sessione utile successiva all'approvazione del PTPCT. La formazione deve essere somministrata nel corso di ciascun anno in misura adeguata. La rotazione dovrà essere attuata alla prima scadenza utile di ciascun incarico.
162	Contratti pubblici	Autorizzazione al ricorso a transazioni e altri rimedi di risoluzione delle controversie alternativi a quelli giurisdizionali	1- Misura di trasparenza generale: si ritiene sufficiente la pubblicazione di tutte le informazioni richieste dal d.lgs.33/2013 ed assicurare il correlato "accesso civico".	La trasparenza deve essere attuata immediatamente.	1- Misura di trasparenza generale: è doveroso pubblicare tutte le informazioni elencate dal d.lgs.33/2013. 2- Misura di controllo: l'organo preposto ai controlli interni effettua controlli periodici, anche a campione. 3-Formazione: al personale deve essere somministrata adeguata formazione tecnico/giuridica.	La trasparenza deve essere attuata immediatamente. I controlli debbono essere effettuati dalla prima sessione utile successiva all'approvazione del PTPCT. La formazione deve essere somministrata nel corso di ciascun anno in misura adeguata.
163	Altre aree a rischio ritenute rilevanti	Accesso art. 22 e segg. della L. 241/90	1- Misura di trasparenza generale: è doveroso pubblicare tutte le informazioni elencate dal d.lgs.33/2013.	La trasparenza deve essere attuata immediatamente.	1- Misura di trasparenza generale: è doveroso pubblicare tutte le informazioni elencate dal d.lgs.33/2013. 2- Misura di controllo: l'organo preposto ai controlli interni effettua controlli periodici, anche a campione. 3-Formazione: al personale deve essere somministrata adeguata formazione tecnico/giuridica.	La trasparenza deve essere attuata immediatamente. I controlli debbono essere effettuati dalla prima sessione utile successiva all'approvazione del PTPCT. La formazione deve essere somministrata nel corso di ciascun anno in misura adeguata.

Misure anticorruptive

164	Altre aree a rischio ritenute rilevanti	Accesso art. 43, co. 2 del T.U.E.L. da parte dei consiglieri	1- Misura di trasparenza generale: è doveroso pubblicare tutte le informazioni elencate dal d.lgs.33/2013.	La trasparenza deve essere attuata immediatamente.	1- Misura di trasparenza generale: è doveroso pubblicare tutte le informazioni elencate dal d.lgs.33/2013. 2- Misura di controllo: l'organo preposto ai controlli interni effettua controlli periodici, anche a campione. 3-Formazione: al personale deve essere somministrata adeguata formazione tecnico/giuridica.	La trasparenza deve essere attuata immediatamente. I controlli debbono essere effettuati dalla prima sessione utile successiva all'approvazione del PTPCT. La formazione deve essere somministrata nel corso di ciascun anno in misura adeguata.
165	Altre aree a rischio ritenute rilevanti	Accesso civico semplice concernente dati, documenti e informazioni soggetti a pubblicazione obbligatoria ai sensi del D. Lgs. 33/2013	1- Misura di trasparenza generale: è doveroso pubblicare tutte le informazioni elencate dal d.lgs.33/2013.	La trasparenza deve essere attuata immediatamente.	1- Misura di trasparenza generale: è doveroso pubblicare tutte le informazioni elencate dal d.lgs.33/2013. 2- Misura di controllo: l'organo preposto ai controlli interni effettua controlli periodici, anche a campione. 3-Formazione: al personale deve essere somministrata adeguata formazione tecnico/giuridica.	La trasparenza deve essere attuata immediatamente. I controlli debbono essere effettuati dalla prima sessione utile successiva all'approvazione del PTPCT. La formazione deve essere somministrata nel corso di ciascun anno in misura adeguata.
166	Altre aree a rischio ritenute rilevanti	Accesso civico generalizzato concernente dati e documenti ulteriori a quelli soggetti a pubblicazione obbligatoria ai sensi del D. Lgs. 33/2013	1- Misura di trasparenza generale: è doveroso pubblicare tutte le informazioni elencate dal d.lgs.33/2013.	La trasparenza deve essere attuata immediatamente.	1- Misura di trasparenza generale: è doveroso pubblicare tutte le informazioni elencate dal d.lgs.33/2013. 2- Misura di controllo: l'organo preposto ai controlli interni effettua controlli periodici, anche a campione. 3-Formazione: al personale deve essere somministrata adeguata formazione tecnico/giuridica.	La trasparenza deve essere attuata immediatamente. I controlli debbono essere effettuati dalla prima sessione utile successiva all'approvazione del PTPCT. La formazione deve essere somministrata nel corso di ciascun anno in misura adeguata.
167	Contratti pubblici	Controversie e contenziosi esterni ed interni, citazioni, costituzioni in giudizio, e conseguente nomina dei difensori e consulenti	1- Misura di trasparenza generale e specifica: è necessario pubblicare in amministrazione trasparente tutte le informazioni imposte dal d.lgs.33/2013 e dal Codice dei contratti pubblici. 2- Misura di controllo specifica: l'organo preposto ai controlli interni verifica, anche a campione, lo svolgimento delle selezioni.	La trasparenza deve essere attuata immediatamente. I controlli debbono essere effettuati dalla prima sessione utile successiva all'approvazione del PTPCT.	1- Misura di trasparenza generale e specifica: è necessario pubblicare in amministrazione trasparente tutte le informazioni imposte dal d.lgs.33/2013 e dal Codice dei contratti pubblici. 2- Misura di controllo specifica: l'organo preposto ai controlli interni, con regolarità, deve verificare lo svolgimento delle selezioni. 3- Formazione: al personale deve essere somministrata formazione tecnico/giuridica in materia di gare; 4- Rotazione: è necessaria la rotazione del personale dirigente, nonché di singoli responsabili di procedimento.	La trasparenza deve essere attuata immediatamente. I controlli debbono essere effettuati dalla prima sessione utile successiva all'approvazione del PTPCT. La formazione deve essere somministrata nel corso di ciascun anno in misura adeguata. La rotazione dovrà essere attuata alla prima scadenza utile di ciascun incarico.

Misure anticorruptive

168	Altre aree a rischio ritenute rilevanti	Segnalazioni dipendenti	1- Misura di trasparenza generale: è doveroso pubblicare tutte le informazioni elencate dal d.lgs.33/2013.	La trasparenza deve essere attuata immediatamente.	1- Misura di trasparenza generale: è doveroso pubblicare tutte le informazioni elencate dal d.lgs.33/2013. 2- Misura di controllo: l'organo preposto ai controlli interni effettua controlli periodici, anche a campione. 3-Formazione: al personale deve essere somministrata adeguata formazione tecnico/giuridica.	La trasparenza deve essere attuata immediatamente. I controlli debbono essere effettuati dalla prima sessione utile successiva all'approvazione del PTPCT. La formazione deve essere somministrata nel corso di ciascun anno in misura adeguata.
169	Altre aree a rischio ritenute rilevanti	Segnalazione-Esposto	1- Misura di trasparenza generale: è doveroso pubblicare tutte le informazioni elencate dal d.lgs.33/2013.	La trasparenza deve essere attuata immediatamente.	1- Misura di trasparenza generale: è doveroso pubblicare tutte le informazioni elencate dal d.lgs.33/2013. 2- Misura di controllo: l'organo preposto ai controlli interni effettua controlli periodici, anche a campione. 3-Formazione: al personale deve essere somministrata adeguata formazione tecnico/giuridica.	La trasparenza deve essere attuata immediatamente. I controlli debbono essere effettuati dalla prima sessione utile successiva all'approvazione del PTPCT. La formazione deve essere somministrata nel corso di ciascun anno in misura adeguata.
170	Contratti pubblici	Nomina Responsabile Unico del Procedimento (RUP)	1- Misura di trasparenza generale: si ritiene sufficiente la pubblicazione di tutte le informazioni richieste dal d.lgs.33/2013 ed assicurare il correlato "accesso civico".	La trasparenza deve essere attuata immediatamente.	1- Misura di trasparenza generale: è doveroso pubblicare tutte le informazioni elencate dal d.lgs.33/2013. 2- Misura di controllo: l'organo preposto ai controlli interni effettua controlli periodici, anche a campione. 3-Formazione: al personale deve essere somministrata adeguata formazione tecnico/giuridica.	La trasparenza deve essere attuata immediatamente. I controlli debbono essere effettuati dalla prima sessione utile successiva all'approvazione del PTPCT. La formazione deve essere somministrata nel corso di ciascun anno in misura adeguata.
171	Contratti pubblici	Formazione Albo dei professionisti esterni	Mancanza di lamentele	L'URP deve provvedere a dare immediata comunicazione al RPCT delle lamentele determinatesi	L'ufficio dovrà assicurare la tracciatura dell'attività effettuata.	Su ciascuna segnalazione ricevuta dovrà essere effettuato un controllo
172	Altre aree a rischio ritenute rilevanti	Liquidazione fatture	1- Misura di trasparenza generale: è doveroso pubblicare tutte le informazioni elencate dal d.lgs.33/2013.	La trasparenza deve essere attuata immediatamente.	1- Misura di trasparenza generale: è doveroso pubblicare tutte le informazioni elencate dal d.lgs.33/2013. 2- Misura di controllo: l'organo preposto ai controlli interni effettua controlli periodici, anche a campione. 3-Formazione: al personale deve essere somministrata adeguata formazione tecnico/giuridica.	La trasparenza deve essere attuata immediatamente. I controlli debbono essere effettuati dalla prima sessione utile successiva all'approvazione del PTPCT. La formazione deve essere somministrata nel corso di ciascun anno in misura adeguata.
173	Contratti pubblici	Registrazione fatture	Mancanza di lamentele	La Ragioneria deve provvedere a dare immediata comunicazione al RPCT delle lamentele determinatesi	L'ufficio dovrà assicurare la tracciatura dell'attività effettuata.	Su ciascuna segnalazione ricevuta dovrà essere effettuato un controllo

Misure anticorruptive

174	Altre aree a rischio ritenute rilevanti	Accertamenti di entrata	1- Misura di trasparenza generale: è doveroso pubblicare tutte le informazioni elencate dal d.lgs.33/2013. 2- Misura di controllo: l'organo preposto ai controlli interni effettua controlli periodici, anche a campione.	La trasparenza deve essere attuata immediatamente. I controlli debbono essere effettuati dalla prima sessione utile successiva all'approvazione del PTPCT.	1- Misura di trasparenza generale: è doveroso pubblicare tutte le informazioni elencate dal d.lgs.33/2013. 2- Misura di controllo: l'organo preposto ai controlli interni effettua controlli periodici, anche a campione. 3-Formazione: al personale deve essere somministrata adeguata formazione tecnico/giuridica.	La trasparenza deve essere attuata immediatamente. I controlli debbono essere effettuati dalla prima sessione utile successiva all'approvazione del PTPCT. La formazione deve essere somministrata nel corso di ciascun anno in misura adeguata.
175	Altre aree a rischio ritenute rilevanti	Determine di impegno	1- Misura di trasparenza generale: è doveroso pubblicare tutte le informazioni elencate dal d.lgs.33/2013. 2- Misura di controllo: l'organo preposto ai controlli interni effettua controlli periodici, anche a campione.	La trasparenza deve essere attuata immediatamente. I controlli debbono essere effettuati dalla prima sessione utile successiva all'approvazione del PTPCT.	1- Misura di trasparenza generale: è doveroso pubblicare tutte le informazioni elencate dal d.lgs.33/2013. 2- Misura di controllo: l'organo preposto ai controlli interni effettua controlli periodici, anche a campione. 3-Formazione: al personale deve essere somministrata adeguata formazione tecnico/giuridica.	La trasparenza deve essere attuata immediatamente. I controlli debbono essere effettuati dalla prima sessione utile successiva all'approvazione del PTPCT. La formazione deve essere somministrata nel corso di ciascun anno in misura adeguata.
176	Contratti pubblici	Affidamento a terzi per spettacoli e manifestazioni	1- Misura di trasparenza generale: si ritiene sufficiente la pubblicazione di tutte le informazioni richieste dal d.lgs.33/2013 ed assicurare il correlato "accesso civico".	La trasparenza deve essere attuata immediatamente.	1- Misura di trasparenza generale e specifica: è necessario pubblicare in amministrazione trasparente tutte le informazioni imposte dal d.lgs.33/2013 e dal Codice dei contratti pubblici. 2- Misura di controllo specifica: l'organo preposto ai controlli interni, con regolarità, deve verificare lo svolgimento delle selezioni. 3- Formazione: al personale deve essere somministrata formazione tecnico/giuridica in materia di gare; 4- Rotazione: è necessaria la rotazione del personale dirigente, nonché di singoli responsabili di procedimento.	La trasparenza deve essere attuata immediatamente. I controlli debbono essere effettuati dalla prima sessione utile successiva all'approvazione del PTPCT. La formazione deve essere somministrata nel corso di ciascun anno in misura adeguata. La rotazione dovrà essere attuata alla prima scadenza utile di ciascun incarico.
177	Concessione erogazione contributi e sussidi	Contributi ad associazioni sportive dilettantistiche per iniziative e manifestazioni	1- Misura di trasparenza generale: è doveroso pubblicare tutte le informazioni elencate dal d.lgs.33/2013.	La trasparenza deve essere attuata immediatamente.	1- Misura di trasparenza generale: è doveroso pubblicare tutte le informazioni elencate dal d.lgs.33/2013. 2- Misura di controllo: l'organo preposto ai controlli interni effettua controlli periodici, anche a campione. 3-Formazione: al personale deve essere somministrata adeguata formazione tecnico/giuridica.	La trasparenza deve essere attuata immediatamente. I controlli debbono essere effettuati dalla prima sessione utile successiva all'approvazione del PTPCT. La formazione deve essere somministrata nel corso di ciascun anno in misura adeguata.

Misure anticorruptive

178	Contratti pubblici	Affidamento per supporto e gestione del servizio bibliotecario comunale	<p>1- Misura di trasparenza generale e specifica: è necessario pubblicare in amministrazione trasparente tutte le informazioni imposte dal d.lgs.33/2013 e dal Codice dei contratti pubblici. 2- Misura di controllo specifica: l'organo preposto ai controlli interni verifica, anche a campione, lo svolgimento delle selezioni.</p>	<p>La trasparenza deve essere attuata immediatamente. I controlli debbono essere effettuati dalla prima sessione utile successiva all'approvazione del PTPCT.</p>	<p>1- Misura di trasparenza generale e specifica: è necessario pubblicare in amministrazione trasparente tutte le informazioni imposte dal d.lgs.33/2013 e dal Codice dei contratti pubblici. 2- Misura di controllo specifica: l'organo preposto ai controlli interni, con regolarità, deve verificare lo svolgimento delle selezioni. 3- Formazione: al personale deve essere somministrata formazione tecnico/giuridica in materia di gare; 4- Rotazione: è necessaria la rotazione del personale dirigente, nonché di singoli responsabili di procedimento.</p>	<p>La trasparenza deve essere attuata immediatamente. I controlli debbono essere effettuati dalla prima sessione utile successiva all'approvazione del PTPCT. La formazione deve essere somministrata nel corso di ciascun anno in misura adeguata. La rotazione dovrà essere attuata alla prima scadenza utile di ciascun incarico.</p>
179	Contratti pubblici	Pronta reperibilità	Mancanza di lamentele	L'URP od i Vigili debbono provvedere a dare immediata comunicazione al RPCT delle lamentele determinatesi	L'ufficio dovrà assicurare la tracciatura dell'attività effettuata.	Su ciascuna segnalazione ricevuta dovrà essere effettuato un controllo
180	Contratti pubblici	Affidamento diretto appalto di lavori di importo inferiore a 150.000 (procedura negoziata)	<p>1- Misura di trasparenza generale: è doveroso pubblicare tutte le informazioni elencate dal d.lgs.33/2013. 2- Misura di controllo: l'organo preposto ai controlli interni effettua controlli periodici, anche a campione. 3- Formazione: al personale deve essere somministrata adeguata formazione tecnico/giuridica.</p>	<p>La trasparenza deve essere attuata immediatamente. I controlli debbono essere effettuati dalla prima sessione utile successiva alla approvazione del PTPCT. La formazione deve essere somministrata nel corso di ciascun anno in misura adeguata.</p>	<p>1- Misura di trasparenza generale e specifica: è necessario pubblicare in amministrazione trasparente tutte le informazioni imposte dal d.lgs.33/2013 e dal Codice dei contratti pubblici. 2- Misura di controllo specifica: l'organo preposto ai controlli interni, con regolarità, deve verificare lo svolgimento delle selezioni. 3- Formazione: al personale deve essere somministrata formazione tecnico/giuridica in materia di gare; 4- Rotazione: è necessaria la rotazione del personale dirigente, nonché di singoli responsabili di procedimento.</p>	<p>La trasparenza deve essere attuata immediatamente. I controlli debbono essere effettuati dalla prima sessione utile successiva all'approvazione del PTPCT. La formazione deve essere somministrata nel corso di ciascun anno in misura adeguata. La rotazione dovrà essere attuata alla prima scadenza utile di ciascun incarico.</p>

Misure anticorruptive

181	Contratti pubblici	Affidamento appalto di lavori di importo pari o superiore a 150.000 euro e inferiore a 1.000.000 euro mediante il sistema della procedura negoziata	<p>1- Misura di trasparenza generale: è doveroso pubblicare tutte le informazioni elencate dal d.lgs.33/2013. 2- Misura di controllo: l'organo preposto ai controlli interni effettua controlli periodici, anche a campione. 3-Formazione: al personale deve essere somministrata adeguata formazione tecnico/giuridica.</p>	La trasparenza deve essere attuata immediatamente. I controlli debbono essere effettuati dalla prima sessione utile successiva alla approvazione del PTPCT. La formazione deve essere somministrata nel corso di ciascun anno in misura adeguata.	<p>1- Misura di trasparenza generale e specifica: è necessario pubblicare in amministrazione trasparente tutte le informazioni imposte dal d.lgs.33/2013 e dal Codice dei contratti pubblici. 2- Misura di controllo specifica: l'organo preposto ai controlli interni, con regolarità, deve verificare lo svolgimento delle selezioni. 3- Formazione: al personale deve essere somministrata formazione tecnico/giuridica in materia di gare; 4- Rotazione: è necessaria la rotazione del personale dirigente, nonché di singoli responsabili di procedimento.</p>	La trasparenza deve essere attuata immediatamente. I controlli debbono essere effettuati dalla prima sessione utile successiva all'approvazione del PTPCT. La formazione deve essere somministrata nel corso di ciascun anno in misura adeguata. La rotazione dovrà essere attuata alla prima scadenza utile di ciascun incarico.
182	Contratti pubblici	Affidamento appalto di lavori di importo pari o superiore a 1.000.000 euro mediante il sistema della procedura negoziata	<p>1- Misura di trasparenza generale: è doveroso pubblicare tutte le informazioni elencate dal d.lgs.33/2013. 2- Misura di controllo: l'organo preposto ai controlli interni effettua controlli periodici, anche a campione. 3-Formazione: al personale deve essere somministrata adeguata formazione tecnico/giuridica.</p>	La trasparenza deve essere attuata immediatamente. I controlli debbono essere effettuati dalla prima sessione utile successiva alla approvazione del PTPCT. La formazione deve essere somministrata nel corso di ciascun anno in misura adeguata.	<p>1- Misura di trasparenza generale e specifica: è necessario pubblicare in amministrazione trasparente tutte le informazioni imposte dal d.lgs.33/2013 e dal Codice dei contratti pubblici. 2- Misura di controllo specifica: l'organo preposto ai controlli interni, con regolarità, deve verificare lo svolgimento delle selezioni. 3- Formazione: al personale deve essere somministrata formazione tecnico/giuridica in materia di gare; 4- Rotazione: è necessaria la rotazione del personale dirigente, nonché di singoli responsabili di procedimento.</p>	La trasparenza deve essere attuata immediatamente. I controlli debbono essere effettuati dalla prima sessione utile successiva all'approvazione del PTPCT. La formazione deve essere somministrata nel corso di ciascun anno in misura adeguata. La rotazione dovrà essere attuata alla prima scadenza utile di ciascun incarico.
183	Contratti pubblici	Affidamento appalto di lavori di importo pari o superiore a 1.000.000 euro mediante il sistema della procedura aperta	<p>1- Misura di trasparenza generale: è doveroso pubblicare tutte le informazioni elencate dal d.lgs.33/2013. 2- Misura di controllo: l'organo preposto ai controlli interni effettua controlli periodici, anche a campione. 3-Formazione: al personale deve essere somministrata adeguata formazione tecnico/giuridica.</p>	La trasparenza deve essere attuata immediatamente. I controlli debbono essere effettuati dalla prima sessione utile successiva alla approvazione del PTPCT. La formazione deve essere somministrata nel corso di ciascun anno in misura adeguata.	<p>1- Misura di trasparenza generale e specifica: è necessario pubblicare in amministrazione trasparente tutte le informazioni imposte dal d.lgs.33/2013 e dal Codice dei contratti pubblici. 2- Misura di controllo specifica: l'organo preposto ai controlli interni, con regolarità, deve verificare lo svolgimento delle selezioni. 3- Formazione: al personale deve essere somministrata formazione tecnico/giuridica in materia di gare; 4- Rotazione: è necessaria la rotazione del personale dirigente, nonché di singoli responsabili di procedimento.</p>	La trasparenza deve essere attuata immediatamente. I controlli debbono essere effettuati dalla prima sessione utile successiva all'approvazione del PTPCT. La formazione deve essere somministrata nel corso di ciascun anno in misura adeguata. La rotazione dovrà essere attuata alla prima scadenza utile di ciascun incarico.

Misure anticorruptive

184	Contratti pubblici	Approvazione Programma lavori pubblici sotto i 100.000 euro	1- Misura di trasparenza generale: si ritiene sufficiente la pubblicazione di tutte le informazioni richieste dal d.lgs.33/2013 ed assicurare il correlato "accesso civico".	La trasparenza deve essere attuata immediatamente.	1- Misura di trasparenza generale e specifica: è necessario pubblicare in amministrazione trasparente tutte le informazioni imposte dal d.lgs.33/2013 e dal Codice dei contratti pubblici. 2- Misura di controllo specifica: l'organo preposto ai controlli interni, con regolarità, deve verificare lo svolgimento delle selezioni. 3- Formazione: al personale deve essere somministrata formazione tecnico/guiridica in materia di gare; 4- Rotazione: è necessaria la rotazione del personale dirigente, nonchè di singoli responsabili di procedimento.	La trasparenza deve essere attuata immediatamente. I controlli debbono essere effettuati dalla prima sessione utile successiva all'approvazione del PTPCT. La formazione deve essere somministrata nel corso di ciascun anno in misura adeguata. La rotazione dovrà essere attuata alla prima scadenza utile di ciascun incarico.
185	Contratti pubblici	Variazioni al Programma lavori pubblici sotto i 100.000 euro	1- Misura di trasparenza generale: si ritiene sufficiente la pubblicazione di tutte le informazioni richieste dal d.lgs.33/2013 ed assicurare il correlato "accesso civico".	La trasparenza deve essere attuata immediatamente.	1- Misura di trasparenza generale e specifica: è necessario pubblicare in amministrazione trasparente tutte le informazioni imposte dal d.lgs.33/2013 e dal Codice dei contratti pubblici. 2- Misura di controllo specifica: l'organo preposto ai controlli interni, con regolarità, deve verificare lo svolgimento delle selezioni. 3- Formazione: al personale deve essere somministrata formazione tecnico/guiridica in materia di gare; 4- Rotazione: è necessaria la rotazione del personale dirigente, nonchè di singoli responsabili di procedimento.	La trasparenza deve essere attuata immediatamente. I controlli debbono essere effettuati dalla prima sessione utile successiva all'approvazione del PTPCT. La formazione deve essere somministrata nel corso di ciascun anno in misura adeguata. La rotazione dovrà essere attuata alla prima scadenza utile di ciascun incarico.
186	Contratti pubblici	Liquidazioni acconti o rata di saldo e omologazione del certificato di regolare esecuzione per contratti pubblici di lavori, servizi e forniture in economia	1- Misura di trasparenza generale: si ritiene sufficiente la pubblicazione di tutte le informazioni richieste dal d.lgs.33/2013 ed assicurare il correlato "accesso civico".	La trasparenza deve essere attuata immediatamente.	1- Misura di trasparenza generale e specifica: è necessario pubblicare in amministrazione trasparente tutte le informazioni imposte dal d.lgs.33/2013 e dal Codice dei contratti pubblici. 2- Misura di controllo specifica: l'organo preposto ai controlli interni, con regolarità, deve verificare lo svolgimento delle selezioni. 3- Formazione: al personale deve essere somministrata formazione tecnico/guiridica in materia di gare; 4- Rotazione: è necessaria la rotazione del personale dirigente, nonchè di singoli responsabili di procedimento.	La trasparenza deve essere attuata immediatamente. I controlli debbono essere effettuati dalla prima sessione utile successiva all'approvazione del PTPCT. La formazione deve essere somministrata nel corso di ciascun anno in misura adeguata. La rotazione dovrà essere attuata alla prima scadenza utile di ciascun incarico.

Misure anticorruptive

187	Contratti pubblici	Rimborso spese utenze immobili in locazione	1- Misura di trasparenza generale: si ritiene sufficiente la pubblicazione di tutte le informazioni richieste dal d.lgs.33/2013 ed assicurare il correlato "accesso civico".	La trasparenza deve essere attuata immediatamente.	1- Misura di trasparenza generale e specifica: è necessario pubblicare in amministrazione trasparente tutte le informazioni imposte dal d.lgs.33/2013 e dal Codice dei contratti pubblici. 2- Misura di controllo specifica: l'organo preposto ai controlli interni, con regolarità, deve verificare lo svolgimento delle selezioni. 3- Formazione: al personale deve essere somministrata formazione tecnico/giuridica in materia di gare; 4- Rotazione: è necessaria la rotazione del personale dirigente, nonché di singoli responsabili di procedimento.	La trasparenza deve essere attuata immediatamente. I controlli debbono essere effettuati dalla prima sessione utile successiva all'approvazione del PTPCT. La formazione deve essere somministrata nel corso di ciascun anno in misura adeguata. La rotazione dovrà essere attuata alla prima scadenza utile di ciascun incarico.
188	Contratti pubblici	Locazione immobili urbani	1- Misura di trasparenza generale: è doveroso pubblicare tutte le informazioni elencate dal d.lgs.33/2013. 2- Misura di controllo: l'organo preposto ai controlli interni effettua controlli periodici, anche a campione. 3- Formazione: al personale deve essere somministrata adeguata formazione tecnico/giuridica.	La trasparenza deve essere attuata immediatamente. I controlli debbono essere effettuati dalla prima sessione utile successiva alla approvazione del PTPCT. La formazione deve essere somministrata nel corso di ciascun anno in misura adeguata.	1- Misura di trasparenza generale e specifica: è necessario pubblicare in amministrazione trasparente tutte le informazioni imposte dal d.lgs.33/2013 e dal Codice dei contratti pubblici. 2- Misura di controllo specifica: l'organo preposto ai controlli interni, con regolarità, deve verificare lo svolgimento delle selezioni. 3- Formazione: al personale deve essere somministrata formazione tecnico/giuridica in materia di gare; 4- Rotazione: è necessaria la rotazione del personale dirigente, nonché di singoli responsabili di procedimento.	La trasparenza deve essere attuata immediatamente. I controlli debbono essere effettuati dalla prima sessione utile successiva all'approvazione del PTPCT. La formazione deve essere somministrata nel corso di ciascun anno in misura adeguata. La rotazione dovrà essere attuata alla prima scadenza utile di ciascun incarico.
189	Contratti pubblici	Pareri congruità canoni locazioni passive				

Misure anticorruptive

190	Contratti pubblici	Affidamento appalto di lavori, servizi e forniture di importo inferiore alla soglia stabilita dalla normativa per l'affidamento diretto	1- Misura di trasparenza generale: è doveroso pubblicare tutte le informazioni elencate dal d.lgs.33/2013. 2- Misura di controllo: l'organo preposto ai controlli interni effettua controlli periodici, anche a campione.	La trasparenza deve essere attuata immediatamente. I controlli debbono essere effettuati dalla prima sessione utile successiva alla approvazione del PTPCT. La formazione deve essere somministrata nel corso di ciascun anno in misura adeguata.	1- Misura di trasparenza generale e specifica: è necessario pubblicare in amministrazione trasparente tutte le informazioni imposte dal d.lgs.33/2013 e dal Codice dei contratti pubblici. 2- Misura di controllo specifica: l'organo preposto ai controlli interni, con regolarità, deve verificare lo svolgimento delle selezioni. 3- Formazione: al personale deve essere somministrata formazione tecnico/giuridica in materia di gare; 4- Rotazione: è necessaria la rotazione del personale dirigente, nonché di singoli responsabili di procedimento.	La trasparenza deve essere attuata immediatamente. I controlli debbono essere effettuati dalla prima sessione utile successiva all'approvazione del PTPCT. La formazione deve essere somministrata nel corso di ciascun anno in misura adeguata. La rotazione dovrà essere attuata alla prima scadenza utile di ciascun incarico.
191	Contratti pubblici	Redazione del bando per appalto di servizi e forniture di importo pari o superiore alla soglia stabilita dalla normativa per affidamenti con procedura negoziata o aperta	1- Misura di trasparenza generale: si ritiene sufficiente la pubblicazione di tutte le informazioni richieste dal d.lgs.33/2013 ed assicurare il correlato "accesso civico".	La trasparenza deve essere attuata immediatamente.	1- Misura di trasparenza generale e specifica: è necessario pubblicare in amministrazione trasparente tutte le informazioni imposte dal d.lgs.33/2013 e dal Codice dei contratti pubblici. 2- Misura di controllo specifica: l'organo preposto ai controlli interni, con regolarità, deve verificare lo svolgimento delle selezioni. 3- Formazione: al personale deve essere somministrata formazione tecnico/giuridica in materia di gare; 4- Rotazione: è necessaria la rotazione del personale dirigente, nonché di singoli responsabili di procedimento.	La trasparenza deve essere attuata immediatamente. I controlli debbono essere effettuati dalla prima sessione utile successiva all'approvazione del PTPCT. La formazione deve essere somministrata nel corso di ciascun anno in misura adeguata. La rotazione dovrà essere attuata alla prima scadenza utile di ciascun incarico.
192	Contratti pubblici	Adesione convenzioni CONSIP o del Soggetto Aggregatore di riferimento	1- Misura di trasparenza generale: si ritiene sufficiente la pubblicazione di tutte le informazioni richieste dal d.lgs.33/2013 ed assicurare il correlato "accesso civico".	La trasparenza deve essere attuata immediatamente.	1- Misura di trasparenza generale e specifica: è necessario pubblicare in amministrazione trasparente tutte le informazioni imposte dal d.lgs.33/2013 e dal Codice dei contratti pubblici. 2- Misura di controllo specifica: l'organo preposto ai controlli interni, con regolarità, deve verificare lo svolgimento delle selezioni. 3- Formazione: al personale deve essere somministrata formazione tecnico/giuridica in materia di gare; 4- Rotazione: è necessaria la rotazione del personale dirigente, nonché di singoli responsabili di procedimento.	La trasparenza deve essere attuata immediatamente. I controlli debbono essere effettuati dalla prima sessione utile successiva all'approvazione del PTPCT. La formazione deve essere somministrata nel corso di ciascun anno in misura adeguata. La rotazione dovrà essere attuata alla prima scadenza utile di ciascun incarico.

Misure anticorruptive

193	Contratti pubblici	Affidamento in gestione Teatro Comunale	<p>1- Misura di trasparenza generale e specifica: è necessario pubblicare in amministrazione trasparente tutte le informazioni imposte dal d.lgs.33/2013 e dal Codice dei contratti pubblici. 2- Misura di controllo specifica: l'organo preposto ai controlli interni verifica, anche a campione, lo svolgimento di procedura comparativa ove richiesta.</p>	<p>La trasparenza deve essere attuata immediatamente. I controlli debbono essere effettuati dalla prima sessione utile successiva all'approvazione del PTPCT.</p>	<p>1- Misura di trasparenza generale e specifica: è necessario pubblicare in amministrazione trasparente tutte le informazioni imposte dal d.lgs.33/2013 e dal Codice dei contratti pubblici. 2- Misura di controllo specifica: l'organo preposto ai controlli interni, con regolarità, deve verificare lo svolgimento delle selezioni. 3- Formazione: al personale deve essere somministrata formazione tecnico/giuridica in materia di gare; 4- Rotazione: è necessaria la rotazione del personale dirigente, nonché di singoli responsabili di procedimento.</p>	<p>La trasparenza deve essere attuata immediatamente. I controlli debbono essere effettuati dalla prima sessione utile successiva all'approvazione del PTPCT. La formazione deve essere somministrata nel corso di ciascun anno in misura adeguata. La rotazione dovrà essere attuata alla prima scadenza utile di ciascun incarico.</p>
194	Autorizzazioni e concessioni	Rilascio codice di registrazione per accedere ai servizi online	<p>1- Misura di trasparenza generale: si ritiene sufficiente la pubblicazione di tutte le informazioni richieste dal d.lgs.33/2013 ed assicurare il correlato "accesso civico".</p>	<p>La trasparenza deve essere attuata immediatamente.</p>	<p>1- Misura di trasparenza generale e specifica: è necessario pubblicare in amministrazione trasparente tutte le informazioni imposte dal d.lgs.33/2013 e dal DPR 380/2001. 2- Misura di controllo specifica: l'organo preposto ai controlli interni accerta, anche a campione, la regolarità delle procedure di rilascio del permesso. 3- Formazione: al personale deve essere somministrata adeguata formazione tecnico/giuridica; 4- Rotazione: è necessaria la rotazione del personale dirigente, nonché di singoli responsabili di procedimento.</p>	<p>La trasparenza deve essere attuata immediatamente. I controlli debbono essere effettuati dalla prima sessione utile successiva all'approvazione del PTPCT. La formazione deve essere somministrata nel corso di ciascun anno, in misura adeguata. La rotazione dovrà essere attuata alla prima scadenza utile di ciascun incarico.</p>
195	Autorizzazioni e concessioni	Inquinamento elettromagnetico: Autorizzazione per impianti di telefonia mobile	<p>1- Misura di trasparenza generale: si ritiene sufficiente la pubblicazione di tutte le informazioni richieste dal d.lgs.33/2013 ed assicurare il correlato "accesso civico".</p>	<p>La trasparenza deve essere attuata immediatamente.</p>	<p>1- Misura di trasparenza generale e specifica: è necessario pubblicare in amministrazione trasparente tutte le informazioni imposte dal d.lgs.33/2013 e dal DPR 380/2001. 2- Misura di controllo specifica: l'organo preposto ai controlli interni accerta, anche a campione, la regolarità delle procedure di rilascio del permesso. 3- Formazione: al personale deve essere somministrata adeguata formazione tecnico/giuridica; 4- Rotazione: è necessaria la rotazione del personale dirigente, nonché di singoli responsabili di procedimento.</p>	<p>La trasparenza deve essere attuata immediatamente. I controlli debbono essere effettuati dalla prima sessione utile successiva all'approvazione del PTPCT. La formazione deve essere somministrata nel corso di ciascun anno, in misura adeguata. La rotazione dovrà essere attuata alla prima scadenza utile di ciascun incarico.</p>

Misure anticorruptive

196	Autorizzazioni e concessioni	Varianti in corso d'opera a permessi di costruire che presentano i caratteri delle variazioni essenziali - Autorizzazione (PdC) /silenzio assenso art. 142 della LR 65/2014	1- Misura di trasparenza generale e specifica: è necessario pubblicare in amministrazione trasparente tutte le informazioni imposte dal d.lgs.33/2013 e dal DPR 380/2001. 2- Misura di controllo specifica: l'organo preposto ai controlli interni accerta, anche a campione, la regolarità delle procedure di rilascio del permesso. 3- Formazione: al personale deve essere somministrata adeguata formazione tecnico/giuridica; 4- Rotazione: è necessaria la rotazione del personale dirigente, nonché di singoli responsabili di procedimento.	La trasparenza deve essere attuata immediatamente. I controlli debbono essere effettuati dalla prima sessione utile successiva all'approvazione del PTPCT . La formazione deve essere somministrata nel corso di ciascun anno, in misura adeguata. La rotazione dovrà essere attuata alla prima scadenza utile di ciascun incarico.	1- Misura di trasparenza generale e specifica: è necessario pubblicare in amministrazione trasparente tutte le informazioni imposte dal d.lgs.33/2013 e dal DPR 380/2001. 2- Misura di controllo specifica: l'organo preposto ai controlli interni accerta, anche a campione, la regolarità delle procedure di rilascio del permesso. 3- Formazione: al personale deve essere somministrata adeguata formazione tecnico/giuridica; 4- Rotazione: è necessaria la rotazione del personale dirigente, nonché di singoli responsabili di procedimento.	La trasparenza deve essere attuata immediatamente. I controlli debbono essere effettuati dalla prima sessione utile successiva all'approvazione del PTPCT . La formazione deve essere somministrata nel corso di ciascun anno, in misura adeguata. La rotazione dovrà essere attuata alla prima scadenza utile di ciascun incarico.
197	Concessione erogazione contributi e sussidi	Contributi straordinari a concessionari di impianti	1- Misura di trasparenza generale: è doveroso pubblicare tutte le informazioni elencate dal d.lgs.33/2013.	La trasparenza deve essere attuata immediatamente.	1- Misura di trasparenza generale: è doveroso pubblicare tutte le informazioni elencate dal d.lgs.33/2013. 2- Misura di controllo: l'organo preposto ai controlli interni effettua controlli periodici, anche a campione. 3-Formazione: al personale deve essere somministrata adeguata formazione tecnico/giuridica.	La trasparenza deve essere attuata immediatamente. I controlli debbono essere effettuati dalla prima sessione utile successiva all'approvazione del PTPCT. La formazione deve essere somministrata nel corso di ciascun anno in misura adeguata.
198	Concessione erogazione contributi e sussidi	Richiesta di premi in occasione di manifestazioni sportive	1- Misura di trasparenza generale: è doveroso pubblicare tutte le informazioni elencate dal d.lgs.33/2013.	La trasparenza deve essere attuata immediatamente.	1- Misura di trasparenza generale: è doveroso pubblicare tutte le informazioni elencate dal d.lgs.33/2013. 2- Misura di controllo: l'organo preposto ai controlli interni effettua controlli periodici, anche a campione. 3-Formazione: al personale deve essere somministrata adeguata formazione tecnico/giuridica.	La trasparenza deve essere attuata immediatamente. I controlli debbono essere effettuati dalla prima sessione utile successiva all'approvazione del PTPCT. La formazione deve essere somministrata nel corso di ciascun anno in misura adeguata.
199	Concessione erogazione contributi e sussidi	Contributi ad associazioni operanti nell'ambito socio-educativo	1- Misura di trasparenza generale: è doveroso pubblicare tutte le informazioni elencate dal d.lgs.33/2013.	La trasparenza deve essere attuata immediatamente.	1- Misura di trasparenza generale: è doveroso pubblicare tutte le informazioni elencate dal d.lgs.33/2013. 2- Misura di controllo: l'organo preposto ai controlli interni effettua controlli periodici, anche a campione. 3-Formazione: al personale deve essere somministrata adeguata formazione tecnico/giuridica.	La trasparenza deve essere attuata immediatamente. I controlli debbono essere effettuati dalla prima sessione utile successiva all'approvazione del PTPCT. La formazione deve essere somministrata nel corso di ciascun anno in misura adeguata.

Misure anticorruptive

200	Concessione erogazione contributi e sussidi	Contributi economici	<p>1- Misura di trasparenza generale: è doveroso pubblicare tutte le informazioni elencate dal d.lgs.33/2013. 2- Misura di controllo: l'organo preposto ai controlli interni effettua controlli periodici, anche a campione. 3-Formazione: al personale deve essere somministrata adeguata formazione tecnico/giuridica.</p>	<p>La trasparenza deve essere attuata immediatamente. I controlli debbono essere effettuati dalla prima sessione utile successiva all'approvazione del PTPCT. La formazione deve essere somministrata nel corso di ciascun anno in misura adeguata.</p>	<p>1- Misura di trasparenza generale: è doveroso pubblicare tutte le informazioni elencate dal d.lgs.33/2013. 2- Misura di controllo: l'organo preposto ai controlli interni effettua controlli periodici, anche a campione. 3-Formazione: al personale deve essere somministrata adeguata formazione tecnico/giuridica.</p>	<p>La trasparenza deve essere attuata immediatamente. I controlli debbono essere effettuati dalla prima sessione utile successiva all'approvazione del PTPCT. La formazione deve essere somministrata nel corso di ciascun anno in misura adeguata.</p>
201	Concessione erogazione contributi e sussidi	Soggiorni climatici per anziani e ginnastica dolce	<p>1- Misura di trasparenza generale: è doveroso pubblicare tutte le informazioni elencate dal d.lgs.33/2013. 2- Misura di controllo: l'organo preposto ai controlli interni effettua controlli periodici, anche a campione. 3-Formazione: al personale deve essere somministrata adeguata formazione tecnico/giuridica.</p>	<p>La trasparenza deve essere attuata immediatamente. I controlli debbono essere effettuati dalla prima sessione utile successiva all'approvazione del PTPCT. La formazione deve essere somministrata nel corso di ciascun anno in misura adeguata.</p>	<p>1- Misura di trasparenza generale: è doveroso pubblicare tutte le informazioni elencate dal d.lgs.33/2013. 2- Misura di controllo: l'organo preposto ai controlli interni effettua controlli periodici, anche a campione. 3-Formazione: al personale deve essere somministrata adeguata formazione tecnico/giuridica.</p>	<p>La trasparenza deve essere attuata immediatamente. I controlli debbono essere effettuati dalla prima sessione utile successiva all'approvazione del PTPCT. La formazione deve essere somministrata nel corso di ciascun anno in misura adeguata.</p>
202	Concessione erogazione contributi e sussidi	Bonifica rimozione cemento-amianto: concessione contributi	<p>1- Misura di trasparenza generale: è doveroso pubblicare tutte le informazioni elencate dal d.lgs.33/2013. 2- Misura di controllo: l'organo preposto ai controlli interni effettua controlli periodici, anche a campione. 3-Formazione: al personale deve essere somministrata adeguata formazione tecnico/giuridica.</p>	<p>La trasparenza deve essere attuata immediatamente. I controlli debbono essere effettuati dalla prima sessione utile successiva all'approvazione del PTPCT. La formazione deve essere somministrata nel corso di ciascun anno in misura adeguata.</p>	<p>1- Misura di trasparenza generale: è doveroso pubblicare tutte le informazioni elencate dal d.lgs.33/2013. 2- Misura di controllo: l'organo preposto ai controlli interni effettua controlli periodici, anche a campione. 3-Formazione: al personale deve essere somministrata adeguata formazione tecnico/giuridica.</p>	<p>La trasparenza deve essere attuata immediatamente. I controlli debbono essere effettuati dalla prima sessione utile successiva all'approvazione del PTPCT. La formazione deve essere somministrata nel corso di ciascun anno in misura adeguata.</p>
203	Concessione erogazione contributi e sussidi	Progetto Operativo degli Interventi di Bonifica	<p>1- Misura di trasparenza generale: è doveroso pubblicare tutte le informazioni elencate dal d.lgs.33/2013. 2- Misura di controllo: l'organo preposto ai controlli interni effettua controlli periodici, anche a campione. 3-Formazione: al personale deve essere somministrata adeguata formazione tecnico/giuridica.</p>	<p>La trasparenza deve essere attuata immediatamente. I controlli debbono essere effettuati dalla prima sessione utile successiva all'approvazione del PTPCT. La formazione deve essere somministrata nel corso di ciascun anno in misura adeguata.</p>	<p>1- Misura di trasparenza generale: è doveroso pubblicare tutte le informazioni elencate dal d.lgs.33/2013. 2- Misura di controllo: l'organo preposto ai controlli interni effettua controlli periodici, anche a campione. 3-Formazione: al personale deve essere somministrata adeguata formazione tecnico/giuridica.</p>	<p>La trasparenza deve essere attuata immediatamente. I controlli debbono essere effettuati dalla prima sessione utile successiva all'approvazione del PTPCT. La formazione deve essere somministrata nel corso di ciascun anno in misura adeguata.</p>

Misure anticorruptive

204	Concessione erogazione contributi e sussidi	Contributi per attività ambientali	<p>1- Misura di trasparenza generale: è doveroso pubblicare tutte le informazioni elencate dal d.lgs.33/2013. 2- Misura di controllo: l'organo preposto ai controlli interni effettua controlli periodici, anche a campione. 3-Formazione: al personale deve essere somministrata adeguata formazione tecnico/giuridica.</p>	<p>La trasparenza deve essere attuata immediatamente. I controlli debbono essere effettuati dalla prima sessione utile successiva all'approvazione del PTPCT. La formazione deve essere somministrata nel corso di ciascun anno in misura adeguata.</p>	<p>1- Misura di trasparenza generale: è doveroso pubblicare tutte le informazioni elencate dal d.lgs.33/2013. 2- Misura di controllo: l'organo preposto ai controlli interni effettua controlli periodici, anche a campione. 3-Formazione: al personale deve essere somministrata adeguata formazione tecnico/giuridica.</p>	<p>La trasparenza deve essere attuata immediatamente. I controlli debbono essere effettuati dalla prima sessione utile successiva all'approvazione del PTPCT. La formazione deve essere somministrata nel corso di ciascun anno in misura adeguata.</p>
205	Altre aree a rischio ritenute rilevanti	Conferimento rifiuti differenziati presso i centri di raccolta	<p>1- Misura di trasparenza generale: è doveroso pubblicare tutte le informazioni elencate dal d.lgs.33/2013.</p>	<p>La trasparenza deve essere attuata immediatamente.</p>	<p>1- Misura di trasparenza generale: è doveroso pubblicare tutte le informazioni elencate dal d.lgs.33/2013. 2- Misura di controllo: l'organo preposto ai controlli interni effettua controlli periodici, anche a campione. 3-Formazione: al personale deve essere somministrata adeguata formazione tecnico/giuridica.</p>	<p>La trasparenza deve essere attuata immediatamente. I controlli debbono essere effettuati dalla prima sessione utile successiva all'approvazione del PTPCT. La formazione deve essere somministrata nel corso di ciascun anno in misura adeguata.</p>

ALLEGATO "C1" - Individuazione delle principali misure per aree di rischio

n.	Processo	Misure per processo	Programmazione delle misure per processo	Processi per Area di rischio	Area di rischio	Sintesi delle principali misure per Area di rischio	Sintesi della programmazione delle misure per Area di rischio
					A		
1	Incentivi economici al personale (produttività e retribuzioni di risultato)	<p>1- Misura di trasparenza generale: è doveroso pubblicare tutte le informazioni elencate dal d.lgs.33/2013. 2- Misura di controllo: l'organo preposto ai controlli interni effettua controlli periodici, anche a campione. 3-Formazione: al personale deve essere somministrata adeguata formazione tecnico/giuridica. 1- Misura di trasparenza generale: è doveroso pubblicare tutte le informazioni elencate dal d.lgs.33/2013. 2- Misura di controllo: l'organo preposto ai controlli interni effettua controlli periodici, anche a campione. 3-Formazione: al personale deve essere somministrata adeguata formazione tecnico/giuridica. 1- Misura di trasparenza generale: è doveroso pubblicare tutte le informazioni elencate dal d.lgs.33/2013. 2- Misura di controllo: l'organo preposto ai controlli interni effettua controlli periodici, anche a campione. 3-Formazione: al personale deve essere somministrata adeguata formazione tecnico/giuridica. 1- Misura di trasparenza generale: è doveroso pubblicare tutte le informazioni elencate dal d.lgs.33/2013. 2- Misura di controllo: l'organo preposto ai controlli interni effettua controlli periodici, anche a campione. 3-Formazione: al personale deve essere somministrata adeguata formazione tecnico/giuridica. 1- Misura di trasparenza generale: è doveroso pubblicare tutte le informazioni elencate dal d.lgs.33/2013. 2- Misura di controllo: l'organo preposto ai controlli interni effettua controlli periodici, anche a campione. 3-Formazione: al personale deve essere somministrata adeguata formazione tecnico/giuridica. 1- Misura di trasparenza generale: è doveroso pubblicare tutte le informazioni elencate dal d.lgs.33/2013. 2- Misura di controllo: l'organo preposto ai controlli interni effettua controlli periodici, anche a campione. 3-Formazione: al personale deve essere somministrata adeguata formazione tecnico/giuridica.</p>	La trasparenza deve essere attuata immediatamente. I controlli debbono essere effettuati dalla prima sessione utile successiva all'approvazione del PTPCT. La formazione deve essere somministrata nel corso di ciascun anno in misura adeguata.	1	Acquisizione e gestione del personale		
2	Concorso per l'assunzione di personale	<p>1- Misura di trasparenza generale: è doveroso pubblicare tutte le informazioni elencate dal d.lgs.33/2013. 2- Misura di controllo: l'organo preposto ai controlli interni effettua controlli periodici, anche a campione. 3-Formazione: al personale deve essere somministrata adeguata formazione tecnico/giuridica. 1- Misura di trasparenza generale: è doveroso pubblicare tutte le informazioni elencate dal d.lgs.33/2013. 2- Misura di controllo: l'organo preposto ai controlli interni effettua controlli periodici, anche a campione. 3-Formazione: al personale deve essere somministrata adeguata formazione tecnico/giuridica. 1- Misura di trasparenza generale: è doveroso pubblicare tutte le informazioni elencate dal d.lgs.33/2013. 2- Misura di controllo: l'organo preposto ai controlli interni effettua controlli periodici, anche a campione. 3-Formazione: al personale deve essere somministrata adeguata formazione tecnico/giuridica.</p>	La trasparenza deve essere attuata immediatamente. I controlli debbono essere effettuati dalla prima sessione utile successiva all'approvazione del PTPCT. La formazione deve essere somministrata nel corso di ciascun anno in misura adeguata.	2	Acquisizione e gestione del personale		
3	Concorso per la progressione in carriera del personale	<p>1- Misura di trasparenza generale: si ritiene sufficiente la pubblicazione di tutte le informazioni richieste dal d.lgs.33/2013 ed assicurare il correlato "accesso civico". 1- Misura di trasparenza generale: si ritiene sufficiente la pubblicazione di tutte le informazioni richieste dal d.lgs.33/2013 ed assicurare il correlato "accesso civico". 1- Misura di trasparenza generale: si ritiene sufficiente la pubblicazione di tutte le informazioni richieste dal d.lgs.33/2013 ed assicurare il correlato "accesso civico". 1- Misura di trasparenza generale: si ritiene sufficiente la pubblicazione di tutte le informazioni richieste dal d.lgs.33/2013 ed assicurare il correlato "accesso civico". 1- Misura di trasparenza generale: si ritiene sufficiente la pubblicazione di tutte le informazioni richieste dal d.lgs.33/2013 ed assicurare il correlato "accesso civico". 1- Misura di trasparenza generale: si ritiene sufficiente la pubblicazione di tutte le informazioni richieste dal d.lgs.33/2013 ed assicurare il correlato "accesso civico". 1- Misura di trasparenza generale: si ritiene sufficiente la pubblicazione di tutte le informazioni richieste dal d.lgs.33/2013 ed assicurare il correlato "accesso civico". 1- Misura di trasparenza generale: si ritiene sufficiente la pubblicazione di tutte le informazioni richieste dal d.lgs.33/2013 ed assicurare il correlato "accesso civico".</p>	La trasparenza deve essere attuata immediatamente.	3	Acquisizione e gestione del personale		

4	Gestione giuridica del personale: permessi, ferie, ecc.	<p>1- Misura di trasparenza generale: si ritiene sufficiente la pubblicazione di tutte le informazioni richieste dal d.lgs.33/2013 ed assicurare il correlato "accesso civico".</p> <p>1- Misura di trasparenza generale: si ritiene sufficiente la pubblicazione di tutte le informazioni richieste dal d.lgs.33/2013 ed assicurare il correlato "accesso civico".</p> <p>1- Misura di trasparenza generale: si ritiene sufficiente la pubblicazione di tutte le informazioni richieste dal d.lgs.33/2013 ed assicurare il correlato "accesso civico".</p> <p>1- Misura di trasparenza generale: si ritiene sufficiente la pubblicazione di tutte le informazioni richieste dal d.lgs.33/2013 ed assicurare il correlato "accesso civico".</p> <p>1- Misura di trasparenza generale: si ritiene sufficiente la pubblicazione di tutte le informazioni richieste dal d.lgs.33/2013 ed assicurare il correlato "accesso civico".</p> <p>1- Misura di trasparenza generale: si ritiene sufficiente la pubblicazione di tutte le informazioni richieste dal d.lgs.33/2013 ed assicurare il correlato "accesso civico".</p> <p>1- Misura di trasparenza generale: si ritiene sufficiente la pubblicazione di tutte le informazioni richieste dal d.lgs.33/2013 ed assicurare il correlato "accesso civico".</p> <p>1- Misura di trasparenza generale: si ritiene sufficiente la pubblicazione di tutte le informazioni richieste dal d.lgs.33/2013 ed assicurare il correlato "accesso civico".</p>	La trasparenza deve essere attuata immediatamente.	4	Acquisizione e gestione del personale	<p>1- Misura di trasparenza generale: è doveroso pubblicare tutte le informazioni elencate dal d.lgs.33/2013. 2- Misura di controllo: l'organo preposto ai controlli interni effettua controlli periodici, anche a campione. 3-Formazione: al personale deve essere somministrata adeguata formazione tecnico/giuridica.</p>	<p>La trasparenza deve essere attuata immediatamente. I controlli debbono essere effettuati dalla prima sessione utile successiva all'approvazione del PTPCT. La formazione deve essere somministrata nel corso di ciascun anno in misura adeguata.</p>
5	Relazioni sindacali (informazione, ecc.)	<p>1- Misura di trasparenza generale: si ritiene sufficiente la pubblicazione di tutte le informazioni richieste dal d.lgs.33/2013 ed assicurare il correlato "accesso civico".</p> <p>1- Misura di trasparenza generale: si ritiene sufficiente la pubblicazione di tutte le informazioni richieste dal d.lgs.33/2013 ed assicurare il correlato "accesso civico".</p> <p>1- Misura di trasparenza generale: si ritiene sufficiente la pubblicazione di tutte le informazioni richieste dal d.lgs.33/2013 ed assicurare il correlato "accesso civico".</p> <p>1- Misura di trasparenza generale: si ritiene sufficiente la pubblicazione di tutte le informazioni richieste dal d.lgs.33/2013 ed assicurare il correlato "accesso civico".</p> <p>1- Misura di trasparenza generale: si ritiene sufficiente la pubblicazione di tutte le informazioni richieste dal d.lgs.33/2013 ed assicurare il correlato "accesso civico".</p> <p>1- Misura di trasparenza generale: si ritiene sufficiente la pubblicazione di tutte le informazioni richieste dal d.lgs.33/2013 ed assicurare il correlato "accesso civico".</p> <p>1- Misura di trasparenza generale: si ritiene sufficiente la pubblicazione di tutte le informazioni richieste dal d.lgs.33/2013 ed assicurare il correlato "accesso civico".</p> <p>1- Misura di trasparenza generale: si ritiene sufficiente la pubblicazione di tutte le informazioni richieste dal d.lgs.33/2013 ed assicurare il correlato "accesso civico".</p>	La trasparenza deve essere attuata immediatamente.	5	Acquisizione e gestione del personale		
6	Contrattazione decentrata integrativa	<p>1- Misura di trasparenza generale: si ritiene sufficiente la pubblicazione di tutte le informazioni richieste dal d.lgs.33/2013 ed assicurare il correlato "accesso civico".</p> <p>1- Misura di trasparenza generale: si ritiene sufficiente la pubblicazione di tutte le informazioni richieste dal d.lgs.33/2013 ed assicurare il correlato "accesso civico".</p> <p>1- Misura di trasparenza generale: si ritiene sufficiente la pubblicazione di tutte le informazioni richieste dal d.lgs.33/2013 ed assicurare il correlato "accesso civico".</p> <p>1- Misura di trasparenza generale: si ritiene sufficiente la pubblicazione di tutte le informazioni richieste dal d.lgs.33/2013 ed assicurare il correlato "accesso civico".</p> <p>1- Misura di trasparenza generale: si ritiene sufficiente la pubblicazione di tutte le informazioni richieste dal d.lgs.33/2013 ed assicurare il correlato "accesso civico".</p> <p>1- Misura di trasparenza generale: si ritiene sufficiente la pubblicazione di tutte le informazioni richieste dal d.lgs.33/2013 ed assicurare il correlato "accesso civico".</p> <p>1- Misura di trasparenza generale: si ritiene sufficiente la pubblicazione di tutte le informazioni richieste dal d.lgs.33/2013 ed assicurare il correlato "accesso civico".</p> <p>1- Misura di trasparenza generale: si ritiene sufficiente la pubblicazione di tutte le informazioni richieste dal d.lgs.33/2013 ed assicurare il correlato "accesso civico".</p>	La trasparenza deve essere attuata immediatamente.	6	Acquisizione e gestione del personale		

22	Selezione per l'affidamento di incarichi professionali	<p>1- Misura di trasparenza generale e specifica: è necessario pubblicare in amministrazione trasparente tutte le informazioni imposte dal d.lgs.33/2013 e dal Codice dei contratti pubblici. 2- Misura di controllo specifica: l'organo preposto ai controlli interni verifica, anche a campione, lo svolgimento delle selezioni.1- Misura di trasparenza generale e specifica: è necessario pubblicare in amministrazione trasparente tutte le informazioni imposte dal d.lgs.33/2013 e dal Codice dei contratti pubblici. 2- Misura di controllo specifica: l'organo preposto ai controlli interni verifica, anche a campione, lo svolgimento delle selezioni.1- Misura di trasparenza generale e specifica: è necessario pubblicare in amministrazione trasparente tutte le informazioni imposte dal d.lgs.33/2013 e dal Codice dei contratti pubblici. 2- Misura di controllo specifica: l'organo preposto ai controlli interni verifica, anche a campione, lo svolgimento delle selezioni.1- Misura di trasparenza generale e specifica: è necessario pubblicare in amministrazione trasparente tutte le informazioni imposte dal d.lgs.33/2013 e dal Codice dei contratti pubblici. 2- Misura di controllo specifica: l'organo preposto ai controlli interni verifica, anche a campione, lo svolgimento delle selezioni.1- Misura di trasparenza generale e specifica: è necessario pubblicare in amministrazione trasparente tutte le informazioni imposte dal d.lgs.33/2013 e dal Codice dei contratti pubblici. 2- Misura di controllo specifica: l'organo preposto ai controlli interni verifica, anche a campione, lo svolgimento delle selezioni.1- Misura di trasparenza generale e specifica: è necessario pubblicare in amministrazione trasparente tutte le informazioni imposte dal d.lgs.33/2013 e dal Codice dei contratti pubblici. 2- Misura di controllo specifica: l'organo preposto ai controlli interni verifica, anche a campione, lo svolgimento delle selezioni.</p>	La trasparenza deve essere attuata immediatamente. I controlli debbono essere effettuati dalla prima sessione utile successiva all'approvazione del PTPCT.	1	Contratti pubblici
23	Affidamento mediante procedura aperta (o ristretta) di lavori, servizi, forniture	<p>Rotazione: è necessaria la rotazione del personale dirigente, nonchè di singoli responsabili di procedimento. 1- Misura di trasparenza generale e specifica: è necessario pubblicare in amministrazione trasparente tutte le informazioni imposte dal d.lgs.33/2013 e dal Codice dei contratti pubblici. 2- Misura di controllo specifica: l'organo preposto ai controlli interni, con regolarità, deve verificare lo svolgimento delle selezioni. 3- Formazione: al personale deve essere somministrata formazione tecnico/giuridica in materia di gare; 4- Rotazione: è necessaria la rotazione del personale dirigente, nonchè di singoli responsabili di procedimento. 1- Misura di trasparenza generale e specifica: è necessario pubblicare in amministrazione trasparente tutte le informazioni imposte dal d.lgs.33/2013 e dal Codice dei contratti pubblici. 2- Misura di controllo specifica: l'organo preposto ai controlli interni, con regolarità, deve verificare lo svolgimento delle selezioni. 3- Formazione: al personale deve essere somministrata formazione tecnico/giuridica in materia di gare; 4- Rotazione: è necessaria la rotazione del personale dirigente, nonchè di singoli responsabili di procedimento. 1- Misura di trasparenza generale e specifica: è necessario pubblicare in amministrazione</p>	La trasparenza deve essere attuata immediatamente. I controlli debbono essere effettuati dalla prima sessione utile successiva all'approvazione del PTPCT. La formazione deve essere somministrata nel corso di ciascun anno in misura adeguata. La rotazione dovrà essere attuata alla prima scadenza utile di ciascun incarico.	2	Contratti pubblici

26	Affidamenti in house	<p>1- Misura di trasparenza generale e specifica: è necessario pubblicare in amministrazione trasparente tutte le informazioni imposte dal d.lgs.33/2013 e dal Codice dei contratti pubblici. 2- Misura di controllo specifica: l'organo preposto ai controlli interni, con regolarità, deve verificare lo svolgimento degli affidamenti e l'esecuzione dei "contratti di servizio". 1- Misura di trasparenza generale e specifica: è necessario pubblicare in amministrazione trasparente tutte le informazioni imposte dal d.lgs.33/2013 e dal Codice dei contratti pubblici. 2- Misura di controllo specifica: l'organo preposto ai controlli interni, con regolarità, deve verificare lo svolgimento degli affidamenti e l'esecuzione dei "contratti di servizio". 1- Misura di trasparenza generale e specifica: è necessario pubblicare in amministrazione trasparente tutte le informazioni imposte dal d.lgs.33/2013 e dal Codice dei contratti pubblici. 2- Misura di controllo specifica: l'organo preposto ai controlli interni, con regolarità, deve verificare lo svolgimento degli affidamenti e l'esecuzione dei "contratti di servizio". 1- Misura di trasparenza generale e specifica: è necessario pubblicare in amministrazione trasparente tutte le informazioni imposte dal d.lgs.33/2013 e dal Codice dei contratti pubblici. 2- Misura di controllo specifica: l'organo preposto ai controlli interni, con regolarità, deve verificare lo svolgimento degli affidamenti e l'esecuzione dei "contratti di servizio". 1- Misura di trasparenza generale e specifica: è necessario pubblicare in amministrazione trasparente tutte le informazioni imposte dal d.lgs.33/2013 e dal Codice dei contratti pubblici. 2- Misura di controllo specifica: l'organo preposto ai controlli interni, con regolarità, deve verificare lo svolgimento degli affidamenti e l'esecuzione dei "contratti di servizio". 1- Misura di trasparenza generale e specifica: è necessario pubblicare in amministrazione trasparente tutte le informazioni imposte dal d.lgs.33/2013 e dal Codice dei contratti pubblici. 2- Misura di controllo specifica: l'organo preposto ai controlli interni, con regolarità, deve verificare lo svolgimento degli affidamenti e l'esecuzione dei "contratti di servizio".</p>	<p>La trasparenza deve essere attuata immediatamente. I controlli debbono essere effettuati dalla prima sessione utile successiva all'approvazione del PTPCT.</p>	5	Contratti pubblici		
27	ATTIVITA': Nomina della commissione giudicatrice art. 77	<p>1- Misura di trasparenza generale e specifica: è necessario pubblicare in amministrazione trasparente tutte le informazioni imposte dal d.lgs.33/2013 e dal Codice dei contratti pubblici. 2- Misura di controllo specifica: l'organo preposto ai controlli interni verifica, anche a campione, lo svolgimento delle selezioni. 1- Misura di trasparenza generale e specifica: è necessario pubblicare in amministrazione trasparente tutte le informazioni imposte dal d.lgs.33/2013 e dal Codice dei contratti pubblici. 2- Misura di controllo specifica: l'organo preposto ai controlli interni verifica, anche a campione, lo svolgimento delle selezioni. 1- Misura di trasparenza generale e specifica: è necessario pubblicare in amministrazione trasparente tutte le informazioni imposte dal d.lgs.33/2013 e dal Codice dei contratti pubblici. 2- Misura di controllo specifica: l'organo preposto ai controlli interni verifica, anche a campione, lo svolgimento delle selezioni. 1- Misura di trasparenza generale e specifica: è necessario pubblicare in amministrazione trasparente tutte le informazioni imposte dal d.lgs.33/2013 e dal Codice dei contratti pubblici. 2- Misura di controllo specifica: l'organo preposto ai controlli interni verifica, anche a campione, lo svolgimento delle selezioni. 1- Misura di trasparenza generale e specifica: è necessario pubblicare in amministrazione trasparente tutte le informazioni imposte dal d.lgs.33/2013 e dal Codice dei contratti pubblici. 2- Misura di controllo specifica: l'organo preposto ai controlli interni verifica, anche a campione, lo svolgimento delle selezioni.</p>	<p>La trasparenza deve essere attuata immediatamente. I controlli debbono essere effettuati dalla prima sessione utile successiva all'approvazione del PTPCT.</p>	6	Contratti pubblici	<p>1- Misura di trasparenza generale e specifica: è necessario pubblicare in amministrazione trasparente tutte le informazioni imposte dal d.lgs.33/2013 e dal Codice dei contratti pubblici. 2- Misura di controllo specifica: l'organo preposto ai controlli interni, con regolarità, deve verificare lo svolgimento delle selezioni. 3- Formazione: al personale deve essere somministrata formazione tecnico/giuridica in materia di gare; 4- Rotazione: è necessaria la rotazione del personale dirigente, nonché di singoli responsabili di procedimento.</p>	<p>La trasparenza deve essere attuata immediatamente. I controlli debbono essere effettuati dalla prima sessione utile successiva all'approvazione del PTPCT. La formazione deve essere somministrata nel corso di ciascun anno in misura adeguata. La rotazione dovrà essere attuata alla prima scadenza utile di ciascun incarico.</p>

28	ATTIVITA': Verifica delle offerte anomale art. 97	<p>1- Misura di trasparenza generale e specifica: è necessario pubblicare in amministrazione trasparente tutte le informazioni imposte dal d.lgs.33/2013 e dal Codice dei contratti pubblici. 2- Misura di controllo specifica: l'organo preposto ai controlli interni verifica, anche a campione, lo svolgimento delle selezioni.1- Misura di trasparenza generale e specifica: è necessario pubblicare in amministrazione trasparente tutte le informazioni imposte dal d.lgs.33/2013 e dal Codice dei contratti pubblici. 2- Misura di controllo specifica: l'organo preposto ai controlli interni verifica, anche a campione, lo svolgimento delle selezioni.1- Misura di trasparenza generale e specifica: è necessario pubblicare in amministrazione trasparente tutte le informazioni imposte dal d.lgs.33/2013 e dal Codice dei contratti pubblici. 2- Misura di controllo specifica: l'organo preposto ai controlli interni verifica, anche a campione, lo svolgimento delle selezioni.1- Misura di trasparenza generale e specifica: è necessario pubblicare in amministrazione trasparente tutte le informazioni imposte dal d.lgs.33/2013 e dal Codice dei contratti pubblici. 2- Misura di controllo specifica: l'organo preposto ai controlli interni verifica, anche a campione, lo svolgimento delle selezioni.1- Misura di trasparenza generale e specifica: è necessario pubblicare in amministrazione trasparente tutte le informazioni imposte dal d.lgs.33/2013 e dal Codice dei contratti pubblici. 2- Misura di controllo specifica: l'organo preposto ai controlli interni verifica, anche a campione, lo svolgimento delle selezioni.</p>	La trasparenza deve essere attuata immediatamente. I controlli debbono essere effettuati dalla prima sessione utile successiva all'approvazione del PTPCT.	7	Contratti pubblici
29	ATTIVITA': Proposta di aggiudicazione in base al prezzo	<p>1- Misura di trasparenza generale e specifica: è necessario pubblicare in amministrazione trasparente tutte le informazioni imposte dal d.lgs.33/2013 e dal Codice dei contratti pubblici. 2- Misura di controllo specifica: l'organo preposto ai controlli interni verifica, anche a campione, lo svolgimento delle selezioni.1- Misura di trasparenza generale e specifica: è necessario pubblicare in amministrazione trasparente tutte le informazioni imposte dal d.lgs.33/2013 e dal Codice dei contratti pubblici. 2- Misura di controllo specifica: l'organo preposto ai controlli interni verifica, anche a campione, lo svolgimento delle selezioni.1- Misura di trasparenza generale e specifica: è necessario pubblicare in amministrazione trasparente tutte le informazioni imposte dal d.lgs.33/2013 e dal Codice dei contratti pubblici. 2- Misura di controllo specifica: l'organo preposto ai controlli interni verifica, anche a campione, lo svolgimento delle selezioni.1- Misura di trasparenza generale e specifica: è necessario pubblicare in amministrazione trasparente tutte le informazioni imposte dal d.lgs.33/2013 e dal Codice dei contratti pubblici. 2- Misura di controllo specifica: l'organo preposto ai controlli interni verifica, anche a campione, lo svolgimento delle selezioni.1- Misura di trasparenza generale e specifica: è necessario pubblicare in amministrazione trasparente tutte le informazioni imposte dal d.lgs.33/2013 e dal Codice dei contratti pubblici. 2- Misura di controllo specifica: l'organo preposto ai controlli interni verifica, anche a campione, lo svolgimento delle selezioni.</p>	La trasparenza deve essere attuata immediatamente. I controlli debbono essere effettuati dalla prima sessione utile successiva all'approvazione del PTPCT.	8	Contratti pubblici
30	ATTIVITA': Proposta di aggiudicazione in base all'OEVP	<p>selezioni.1- Misura di trasparenza generale e specifica: è necessario pubblicare in amministrazione trasparente tutte le informazioni imposte dal d.lgs.33/2013 e dal Codice dei contratti pubblici. 2- Misura di controllo specifica: l'organo preposto ai controlli interni verifica, anche a campione, lo svolgimento delle selezioni.1- Misura di trasparenza generale e specifica: è necessario pubblicare in amministrazione trasparente tutte le informazioni imposte dal d.lgs.33/2013 e dal Codice dei contratti pubblici. 2- Misura di controllo specifica: l'organo preposto ai controlli interni verifica, anche a campione, lo svolgimento delle selezioni.1- Misura di trasparenza generale e specifica: è necessario pubblicare in amministrazione trasparente tutte le informazioni imposte dal d.lgs.33/2013 e dal Codice dei contratti pubblici. 2- Misura di controllo specifica: l'organo preposto ai controlli interni verifica, anche a campione, lo svolgimento delle selezioni.</p>	La trasparenza deve essere attuata immediatamente. I controlli debbono essere effettuati dalla prima sessione utile successiva all'approvazione del PTPCT.	9	Contratti pubblici

31	Programmazione dei lavori art. 21	1- Misura di trasparenza generale: si ritiene sufficiente la pubblicazione di tutte le informazioni richieste dal d.lgs.33/2013 ed assicurare il correlato "accesso civico". 1- Misura di trasparenza generale: si ritiene sufficiente la pubblicazione di tutte le informazioni richieste dal d.lgs.33/2013 ed assicurare il correlato "accesso civico". 1- Misura di trasparenza generale: si ritiene sufficiente la pubblicazione di tutte le informazioni richieste dal d.lgs.33/2013 ed assicurare il correlato "accesso civico". 1- Misura di trasparenza generale: si ritiene sufficiente la pubblicazione di tutte le informazioni richieste dal d.lgs.33/2013 ed assicurare il correlato "accesso civico". 1- Misura di trasparenza generale: si ritiene sufficiente la pubblicazione di tutte le informazioni richieste dal d.lgs.33/2013 ed assicurare il correlato "accesso civico". 1- Misura di trasparenza generale: si ritiene sufficiente la pubblicazione di tutte le informazioni richieste dal d.lgs.33/2013 ed assicurare il correlato "accesso civico".	La trasparenza deve essere attuata immediatamente.	10	Contratti pubblici
32	Programmazione di forniture e di servizi	1- Misura di trasparenza generale: si ritiene sufficiente la pubblicazione di tutte le informazioni richieste dal d.lgs.33/2013 ed assicurare il correlato "accesso civico". 1- Misura di trasparenza generale: si ritiene sufficiente la pubblicazione di tutte le informazioni richieste dal d.lgs.33/2013 ed assicurare il correlato "accesso civico". 1- Misura di trasparenza generale: si ritiene sufficiente la pubblicazione di tutte le informazioni richieste dal d.lgs.33/2013 ed assicurare il correlato "accesso civico". 1- Misura di trasparenza generale: si ritiene sufficiente la pubblicazione di tutte le informazioni richieste dal d.lgs.33/2013 ed assicurare il correlato "accesso civico". 1- Misura di trasparenza generale: si ritiene sufficiente la pubblicazione di tutte le informazioni richieste dal d.lgs.33/2013 ed assicurare il correlato "accesso civico". 1- Misura di trasparenza generale: si ritiene sufficiente la pubblicazione di tutte le informazioni richieste dal d.lgs.33/2013 ed assicurare il correlato "accesso civico".	La trasparenza deve essere attuata immediatamente.	11	Contratti pubblici
33	Gestione e archiviazione dei contratti pubblici	1- Misura di trasparenza generale: si ritiene sufficiente la pubblicazione di tutte le informazioni richieste dal d.lgs.33/2013 ed assicurare il correlato "accesso civico". 1- Misura di trasparenza generale: si ritiene sufficiente la pubblicazione di tutte le informazioni richieste dal d.lgs.33/2013 ed assicurare il correlato "accesso civico". 1- Misura di trasparenza generale: si ritiene sufficiente la pubblicazione di tutte le informazioni richieste dal d.lgs.33/2013 ed assicurare il correlato "accesso civico". 1- Misura di trasparenza generale: si ritiene sufficiente la pubblicazione di tutte le informazioni richieste dal d.lgs.33/2013 ed assicurare il correlato "accesso civico".	La trasparenza deve essere attuata immediatamente.	12	Contratti pubblici
34	Accertamenti e verifiche dei tributi locali	1- Misura di trasparenza generale: è doveroso pubblicare tutte le informazioni elencate dal d.lgs.33/2013. 2- Misura di controllo: l'organo preposto ai controlli interni effettua controlli periodici, anche a campione. 3- Formazione: al personale deve essere somministrata adeguata formazione tecnico/giuridica. 1- Misura di trasparenza generale: è doveroso pubblicare tutte le informazioni elencate dal d.lgs.33/2013. 2- Misura di controllo: l'organo preposto ai controlli interni effettua controlli periodici, anche a campione. 3- Formazione: al personale deve essere somministrata adeguata formazione tecnico/giuridica. 1- Misura di trasparenza generale: è doveroso pubblicare tutte le informazioni elencate dal d.lgs.33/2013. 2- Misura di controllo: l'organo preposto ai controlli interni effettua controlli periodici, anche a campione. 3- Formazione: al personale deve essere somministrata adeguata formazione tecnico/giuridica. 1- Misura di trasparenza generale: è doveroso pubblicare tutte le informazioni elencate dal d.lgs.33/2013. 2- Misura di controllo: l'organo preposto ai controlli interni effettua controlli periodici, anche a campione. 3- Formazione: al personale deve essere somministrata adeguata formazione tecnico/giuridica.	La trasparenza deve essere attuata immediatamente. I controlli debbono essere effettuati dalla prima sessione utile successiva all'approvazione del PTPCT. La formazione deve essere somministrata nel corso di ciascun anno in misura adeguata.	1	Controlli, verifiche, ispezioni e sanzioni

35	Accertamenti con adesione dei tributi locali	controlli interni effettua controlli periodici, anche a campione. 3-Formazione: al personale deve essere somministrata adeguata formazione tecnico/giuridica. 1- Misura di trasparenza generale: è doveroso pubblicare tutte le informazioni elencate dal d.lgs.33/2013. 2- Misura di controllo: l'organo preposto ai controlli interni effettua controlli periodici, anche a campione. 3-Formazione: al personale deve essere somministrata adeguata formazione tecnico/giuridica. 1- Misura di trasparenza generale: è doveroso pubblicare tutte le informazioni elencate dal d.lgs.33/2013. 2- Misura di controllo: l'organo preposto ai controlli interni effettua controlli periodici, anche a campione. 3-Formazione: al personale deve essere somministrata adeguata formazione tecnico/giuridica.	La trasparenza deve essere attuata immediatamente. I controlli debbono essere effettuati dalla prima sessione utile successiva all'approvazione del PTPCT. La formazione deve essere somministrata nel corso di ciascun anno in misura adeguata.	2	Controlli, verifiche, ispezioni e sanzioni
36	Accertamenti e controlli sull'attività edilizia privata (abusì)	controlli interni effettua controlli periodici, anche a campione. 3-Formazione: al personale deve essere somministrata adeguata formazione tecnico/giuridica. 1- Misura di trasparenza generale: è doveroso pubblicare tutte le informazioni elencate dal d.lgs.33/2013. 2- Misura di controllo: l'organo preposto ai controlli interni effettua controlli periodici, anche a campione. 3-Formazione: al personale deve essere somministrata adeguata formazione tecnico/giuridica. 1- Misura di trasparenza generale: è doveroso pubblicare tutte le informazioni elencate dal d.lgs.33/2013. 2- Misura di controllo: l'organo preposto ai controlli interni effettua controlli periodici, anche a campione. 3-Formazione: al personale deve essere somministrata adeguata formazione tecnico/giuridica. 1- Misura di trasparenza generale: è doveroso pubblicare tutte le informazioni elencate dal d.lgs.33/2013. 2- Misura di controllo: l'organo preposto ai controlli interni effettua controlli periodici, anche a campione. 3-Formazione: al personale deve essere somministrata adeguata formazione tecnico/giuridica.	La trasparenza deve essere attuata immediatamente. I controlli debbono essere effettuati dalla prima sessione utile successiva all'approvazione del PTPCT. La formazione deve essere somministrata nel corso di ciascun anno in misura adeguata.	3	Controlli, verifiche, ispezioni e sanzioni
37	Vigilanza sulla circolazione e la sosta	controlli interni effettua controlli periodici, anche a campione. 3-Formazione: al personale deve essere somministrata adeguata formazione tecnico/giuridica. 1- Misura di trasparenza generale: è doveroso pubblicare tutte le informazioni elencate dal d.lgs.33/2013. 2- Misura di controllo: l'organo preposto ai controlli interni effettua controlli periodici, anche a campione. 3-Formazione: al personale deve essere somministrata adeguata formazione tecnico/giuridica. 1- Misura di trasparenza generale: è doveroso pubblicare tutte le informazioni elencate dal d.lgs.33/2013. 2- Misura di controllo: l'organo preposto ai controlli interni effettua controlli periodici, anche a campione. 3-Formazione: al personale deve essere somministrata adeguata formazione tecnico/giuridica. 1- Misura di trasparenza generale: è doveroso pubblicare tutte le informazioni elencate dal d.lgs.33/2013. 2- Misura di controllo: l'organo preposto ai controlli interni effettua controlli periodici, anche a campione. 3-Formazione: al personale deve essere somministrata adeguata formazione tecnico/giuridica.	La trasparenza deve essere attuata immediatamente. I controlli debbono essere effettuati dalla prima sessione utile successiva all'approvazione del PTPCT. La formazione deve essere somministrata nel corso di ciascun anno in misura adeguata.	4	Controlli, verifiche, ispezioni e sanzioni

38	Vigilanza e verifiche sulle attività commerciali in sede fissa	<p>1- Misura di trasparenza generale: è doveroso pubblicare tutte le informazioni elencate dal d.lgs.33/2013. 2- Misura di controllo: l'organo preposto ai controlli interni effettua controlli periodici, anche a campione. 3-Formazione: al personale deve essere somministrata adeguata formazione tecnico/giuridica. 1- Misura di trasparenza generale: è doveroso pubblicare tutte le informazioni elencate dal d.lgs.33/2013. 2- Misura di controllo: l'organo preposto ai controlli interni effettua controlli periodici, anche a campione. 3-Formazione: al personale deve essere somministrata adeguata formazione tecnico/giuridica. 1- Misura di trasparenza generale: è doveroso pubblicare tutte le informazioni elencate dal d.lgs.33/2013. 2- Misura di controllo: l'organo preposto ai controlli interni effettua controlli periodici, anche a campione. 3-Formazione: al personale deve essere somministrata adeguata formazione tecnico/giuridica. 1- Misura di trasparenza generale: è doveroso pubblicare tutte le informazioni elencate dal d.lgs.33/2013. 2- Misura di controllo: l'organo preposto ai controlli interni effettua controlli periodici, anche a campione. 3-Formazione: al personale deve essere somministrata adeguata formazione tecnico/giuridica.</p>	La trasparenza deve essere attuata immediatamente. I controlli debbono essere effettuati dalla prima sessione utile successiva all'approvazione del PTPCT. La formazione deve essere somministrata nel corso di ciascun anno in misura adeguata.	5	Controlli, verifiche, ispezioni e sanzioni	1- Misura di trasparenza generale: è doveroso pubblicare tutte le informazioni elencate dal d.lgs.33/2013. 2- Misura di controllo: l'organo preposto ai controlli interni effettua controlli periodici, anche a campione. 3-Formazione: al personale deve essere somministrata adeguata formazione tecnico/giuridica.	La trasparenza deve essere attuata immediatamente. I controlli debbono essere effettuati dalla prima sessione utile successiva all'approvazione del PTPCT. La formazione deve essere somministrata nel corso di ciascun anno in misura adeguata.
39	Vigilanza e verifiche su mercati ed ambulanti	<p>1- Misura di trasparenza generale: è doveroso pubblicare tutte le informazioni elencate dal d.lgs.33/2013. 2- Misura di controllo: l'organo preposto ai controlli interni effettua controlli periodici, anche a campione. 3-Formazione: al personale deve essere somministrata adeguata formazione tecnico/giuridica. 1- Misura di trasparenza generale: è doveroso pubblicare tutte le informazioni elencate dal d.lgs.33/2013. 2- Misura di controllo: l'organo preposto ai controlli interni effettua controlli periodici, anche a campione. 3-Formazione: al personale deve essere somministrata adeguata formazione tecnico/giuridica. 1- Misura di trasparenza generale: è doveroso pubblicare tutte le informazioni elencate dal d.lgs.33/2013. 2- Misura di controllo: l'organo preposto ai controlli interni effettua controlli periodici, anche a campione. 3-Formazione: al personale deve essere somministrata adeguata formazione tecnico/giuridica. 1- Misura di trasparenza generale: è doveroso pubblicare tutte le informazioni elencate dal d.lgs.33/2013. 2- Misura di controllo: l'organo preposto ai controlli interni effettua controlli periodici, anche a campione. 3-Formazione: al personale deve essere somministrata adeguata formazione tecnico/giuridica.</p>	La trasparenza deve essere attuata immediatamente. I controlli debbono essere effettuati dalla prima sessione utile successiva all'approvazione del PTPCT. La formazione deve essere somministrata nel corso di ciascun anno in misura adeguata.	6	Controlli, verifiche, ispezioni e sanzioni		

40	Controlli sull'uso del territorio	<p>1- Misura di trasparenza generale: è doveroso pubblicare tutte le informazioni elencate dal d.lgs.33/2013. 2- Misura di controllo: l'organo preposto ai controlli interni effettua controlli periodici, anche a campione. 3-Formazione: al personale deve essere somministrata adeguata formazione tecnico/giuridica. 1- Misura di trasparenza generale: è doveroso pubblicare tutte le informazioni elencate dal d.lgs.33/2013. 2- Misura di controllo: l'organo preposto ai controlli interni effettua controlli periodici, anche a campione. 3-Formazione: al personale deve essere somministrata adeguata formazione tecnico/giuridica. 1- Misura di trasparenza generale: è doveroso pubblicare tutte le informazioni elencate dal d.lgs.33/2013. 2- Misura di controllo: l'organo preposto ai controlli interni effettua controlli periodici, anche a campione. 3-Formazione: al personale deve essere somministrata adeguata formazione tecnico/giuridica. 1- Misura di trasparenza generale: è doveroso pubblicare tutte le informazioni elencate dal d.lgs.33/2013. 2- Misura di controllo: l'organo preposto ai controlli interni effettua controlli periodici, anche a campione. 3-Formazione: al personale deve essere somministrata adeguata formazione tecnico/giuridica.</p>	<p>La trasparenza deve essere attuata immediatamente. I controlli debbono essere effettuati dalla prima sessione utile successiva all'approvazione del PTPCT. La formazione deve essere somministrata nel corso di ciascun anno in misura adeguata.</p>	7	Controlli, verifiche, ispezioni e sanzioni	
41	Controlli sull'abbandono di rifiuti urbani	<p>1- Misura di trasparenza generale: è doveroso pubblicare tutte le informazioni elencate dal d.lgs.33/2013. 2- Misura di controllo: l'organo preposto ai controlli interni effettua controlli periodici, anche a campione. 3-Formazione: al personale deve essere somministrata adeguata formazione tecnico/giuridica. 1- Misura di trasparenza generale: è doveroso pubblicare tutte le informazioni elencate dal d.lgs.33/2013. 2- Misura di controllo: l'organo preposto ai controlli interni effettua controlli periodici, anche a campione. 3-Formazione: al personale deve essere somministrata adeguata formazione tecnico/giuridica. 1- Misura di trasparenza generale: è doveroso pubblicare tutte le informazioni elencate dal d.lgs.33/2013. 2- Misura di controllo: l'organo preposto ai controlli interni effettua controlli periodici, anche a campione. 3-Formazione: al personale deve essere somministrata adeguata formazione tecnico/giuridica.</p>	<p>La trasparenza deve essere attuata immediatamente. I controlli debbono essere effettuati dalla prima sessione utile successiva all'approvazione del PTPCT. La formazione deve essere somministrata nel corso di ciascun anno in misura adeguata.</p>	8	Controlli, verifiche, ispezioni e sanzioni	
42	Raccolta, recupero e smaltimento rifiuti	<p>trasparente tutte le informazioni imposte dal d.lgs.33/2013 e dal Codice dei contratti pubblici. 2- Misura di controllo specifica: l'organo preposto ai controlli interni, con regolarità, deve verificare l'esecuzione del contratto. 3- Formazione: al personale deve essere somministrata adeguata formazione tecnico/giuridica; 4- Rotazione: è necessaria la rotazione del personale dirigente, nonché di singoli responsabili di procedimento. 1- Misura di trasparenza generale e specifica: è necessario pubblicare in amministrazione trasparente tutte le informazioni imposte dal d.lgs.33/2013 e dal Codice dei contratti pubblici. 2- Misura di controllo specifica: l'organo preposto ai controlli interni, con regolarità, deve verificare l'esecuzione del contratto. 3- Formazione: al personale deve essere somministrata adeguata formazione tecnico/giuridica; 4- Rotazione: è necessaria la rotazione del personale dirigente, nonché di singoli responsabili di procedimento. 1- Misura di trasparenza generale e specifica: è necessario pubblicare in amministrazione trasparente tutte le informazioni imposte dal d.lgs.33/2013 e dal Codice dei contratti pubblici. 2- Misura di controllo specifica: l'organo preposto ai controlli interni, con regolarità, deve verificare l'esecuzione del contratto. 3- Formazione: al personale deve essere somministrata adeguata formazione tecnico/giuridica; 4-</p>	<p>La trasparenza deve essere attuata immediatamente. I controlli debbono essere effettuati dalla prima sessione utile successiva all'approvazione del PTPCT. La formazione deve essere somministrata nel corso di ciascun anno in misura adeguata. La rotazione dovrà essere attuata alla prima scadenza utile di ciascun incarico.</p>	1	Gestione dei rifiuti	<p>deve verificare l'esecuzione del contratto. 3- Formazione: al personale deve essere somministrata adeguata formazione tecnico/giuridica; 4- Rotazione: è necessaria la rotazione del personale dirigente, nonché di singoli responsabili di procedimento. 1- Misura di trasparenza generale e specifica: è necessario pubblicare in amministrazione trasparente tutte le informazioni imposte dal d.lgs.33/2013 e dal Codice dei contratti pubblici. 2- Misura di controllo specifica: l'organo preposto ai controlli interni, con regolarità, deve verificare l'esecuzione del contratto. 3- Formazione: al personale deve essere somministrata adeguata formazione tecnico/giuridica; 4- Rotazione: è necessaria la rotazione del personale dirigente, nonché di singoli responsabili di procedimento. 1- Misura di trasparenza generale e specifica: è necessario pubblicare in amministrazione trasparente tutte le informazioni imposte dal d.lgs.33/2013 e dal Codice dei contratti pubblici. 2- Misura di controllo specifica: l'organo preposto ai controlli interni, con regolarità,</p> <p>La trasparenza deve essere attuata immediatamente. I controlli debbono essere effettuati dalla prima sessione utile successiva all'approvazione del PTPCT. La formazione deve essere somministrata nel corso di ciascun anno in misura adeguata. La rotazione dovrà essere attuata alla prima scadenza utile di ciascun incarico.</p>

43	Gestione delle sanzioni per violazione del Codice della strada	<p>1- Misura di trasparenza generale: è doveroso pubblicare tutte le informazioni elencate dal d.lgs.33/2013. 2- Misura di controllo: l'organo preposto ai controlli interni effettua controlli periodici, anche a campione. 3-Formazione: al personale deve essere somministrata adeguata formazione tecnico/giuridica. 1- Misura di trasparenza generale: è doveroso pubblicare tutte le informazioni elencate dal d.lgs.33/2013. 2- Misura di controllo: l'organo preposto ai controlli interni effettua controlli periodici, anche a campione. 3-Formazione: al personale deve essere somministrata adeguata formazione tecnico/giuridica. 1- Misura di trasparenza generale: è doveroso pubblicare tutte le informazioni elencate dal d.lgs.33/2013. 2- Misura di controllo: l'organo preposto ai controlli interni effettua controlli periodici, anche a campione. 3-Formazione: al personale deve essere somministrata adeguata formazione tecnico/giuridica. 1- Misura di trasparenza generale: è doveroso pubblicare tutte le informazioni elencate dal d.lgs.33/2013. 2- Misura di controllo: l'organo preposto ai controlli interni effettua controlli periodici, anche a campione. 3-Formazione: al personale deve essere somministrata adeguata formazione tecnico/giuridica. 1- Misura di trasparenza generale: è doveroso pubblicare tutte le informazioni elencate dal d.lgs.33/2013. 2- Misura di controllo: l'organo preposto ai controlli interni effettua controlli periodici, anche a campione. 3-Formazione: al personale deve essere somministrata adeguata formazione tecnico/giuridica.</p>	La trasparenza deve essere attuata immediatamente. I controlli debbono essere effettuati dalla prima sessione utile successiva all'approvazione del PTPCT. La formazione deve essere somministrata nel corso di ciascun anno in misura adeguata.	1	Gestione delle entrate, delle spese e del patrimonio
44	Gestione ordinaria della entrate	<p>1- Misura di trasparenza generale: si ritiene sufficiente la pubblicazione di tutte le informazioni richieste dal d.lgs.33/2013 ed assicurare il correlato "accesso civico". 1- Misura di trasparenza generale: si ritiene sufficiente la pubblicazione di tutte le informazioni richieste dal d.lgs.33/2013 ed assicurare il correlato "accesso civico". 1- Misura di trasparenza generale: si ritiene sufficiente la pubblicazione di tutte le informazioni richieste dal d.lgs.33/2013 ed assicurare il correlato "accesso civico". 1- Misura di trasparenza generale: si ritiene sufficiente la pubblicazione di tutte le informazioni richieste dal d.lgs.33/2013 ed assicurare il correlato "accesso civico". 1- Misura di trasparenza generale: si ritiene sufficiente la pubblicazione di tutte le informazioni richieste dal d.lgs.33/2013 ed assicurare il correlato "accesso civico".</p>	La trasparenza deve essere attuata immediatamente.	2	Gestione delle entrate, delle spese e del patrimonio
45	Gestione ordinaria delle spese di bilancio	<p>1- Misura di trasparenza generale: è doveroso pubblicare tutte le informazioni elencate dal d.lgs.33/2013. 2- Misura di controllo: l'organo preposto ai controlli interni effettua controlli periodici, anche a campione. 3-Formazione: al personale deve essere somministrata adeguata formazione tecnico/giuridica. 1- Misura di trasparenza generale: è doveroso pubblicare tutte le informazioni elencate dal d.lgs.33/2013. 2- Misura di controllo: l'organo preposto ai controlli interni effettua controlli periodici, anche a campione. 3-Formazione: al personale deve essere somministrata adeguata formazione tecnico/giuridica. 1- Misura di trasparenza generale: è doveroso pubblicare tutte le informazioni elencate dal d.lgs.33/2013. 2- Misura di controllo: l'organo preposto ai controlli interni effettua controlli periodici, anche a campione. 3-Formazione: al personale deve essere somministrata adeguata formazione tecnico/giuridica. 1- Misura di trasparenza generale: è doveroso pubblicare tutte le informazioni elencate dal d.lgs.33/2013. 2- Misura di controllo: l'organo preposto ai controlli interni effettua controlli periodici, anche a campione. 3-Formazione: al personale deve essere somministrata adeguata formazione tecnico/giuridica.</p>	La trasparenza deve essere attuata immediatamente. I controlli debbono essere effettuati dalla prima sessione utile successiva all'approvazione del PTPCT. La formazione deve essere somministrata nel corso di ciascun anno in misura adeguata.	3	Gestione delle entrate, delle spese e del patrimonio
46	Adempimenti fiscali	<p>1- Misura di trasparenza generale: si ritiene sufficiente la pubblicazione di tutte le informazioni richieste dal d.lgs.33/2013 ed assicurare il correlato "accesso civico". 1- Misura di trasparenza generale: si ritiene sufficiente la pubblicazione di tutte le informazioni richieste dal d.lgs.33/2013 ed assicurare il correlato "accesso civico". 1- Misura di trasparenza generale: si ritiene sufficiente la pubblicazione di tutte le informazioni richieste dal d.lgs.33/2013 ed assicurare il correlato "accesso civico". 1- Misura di trasparenza generale: si ritiene sufficiente la pubblicazione di tutte le informazioni richieste dal d.lgs.33/2013 ed assicurare il correlato "accesso civico".</p>	La trasparenza deve essere attuata immediatamente.	4	Gestione delle entrate, delle spese e del patrimonio

47	Stipendi del personale	1- Misura di trasparenza generale: si ritiene sufficiente la pubblicazione di tutte le informazioni richieste dal d.lgs.33/2013 ed assicurare il correlato "accesso civico". 1- Misura di trasparenza generale: si ritiene sufficiente la pubblicazione di tutte le informazioni richieste dal d.lgs.33/2013 ed assicurare il correlato "accesso civico". 1- Misura di trasparenza generale: si ritiene sufficiente la pubblicazione di tutte le informazioni richieste dal d.lgs.33/2013 ed assicurare il correlato "accesso civico". 1- Misura di trasparenza generale: si ritiene sufficiente la pubblicazione di tutte le informazioni richieste dal d.lgs.33/2013 ed assicurare il correlato "accesso civico". 1- Misura di trasparenza generale: si ritiene sufficiente la pubblicazione di tutte le informazioni richieste dal d.lgs.33/2013 ed assicurare il correlato "accesso civico".	La trasparenza deve essere attuata immediatamente.	5	Gestione delle entrate, delle spese e del patrimonio
48	Tributi locali (IMU, addizionale IRPEF, ecc.)	1- Misura di trasparenza generale: si ritiene sufficiente la pubblicazione di tutte le informazioni richieste dal d.lgs.33/2013 ed assicurare il correlato "accesso civico". 1- Misura di trasparenza generale: si ritiene sufficiente la pubblicazione di tutte le informazioni richieste dal d.lgs.33/2013 ed assicurare il correlato "accesso civico". 1- Misura di trasparenza generale: si ritiene sufficiente la pubblicazione di tutte le informazioni richieste dal d.lgs.33/2013 ed assicurare il correlato "accesso civico". 1- Misura di trasparenza generale: si ritiene sufficiente la pubblicazione di tutte le informazioni richieste dal d.lgs.33/2013 ed assicurare il correlato "accesso civico". 1- Misura di trasparenza generale: si ritiene sufficiente la pubblicazione di tutte le informazioni richieste dal d.lgs.33/2013 ed assicurare il correlato "accesso civico".	La trasparenza deve essere attuata immediatamente.	6	Gestione delle entrate, delle spese e del patrimonio
49	manutenzione delle aree verdi	1- Misura di trasparenza generale: si ritiene sufficiente la pubblicazione di tutte le informazioni richieste dal d.lgs.33/2013 ed assicurare il correlato "accesso civico". 1- Misura di trasparenza generale: si ritiene sufficiente la pubblicazione di tutte le informazioni richieste dal d.lgs.33/2013 ed assicurare il correlato "accesso civico". 1- Misura di trasparenza generale: si ritiene sufficiente la pubblicazione di tutte le informazioni richieste dal d.lgs.33/2013 ed assicurare il correlato "accesso civico". 1- Misura di trasparenza generale: si ritiene sufficiente la pubblicazione di tutte le informazioni richieste dal d.lgs.33/2013 ed assicurare il correlato "accesso civico".	La trasparenza deve essere attuata immediatamente.	7	Gestione delle entrate, delle spese e del patrimonio
50	manutenzione delle strade e delle aree pubbliche	1- Misura di trasparenza generale: si ritiene sufficiente la pubblicazione di tutte le informazioni richieste dal d.lgs.33/2013 ed assicurare il correlato "accesso civico". 1- Misura di trasparenza generale: si ritiene sufficiente la pubblicazione di tutte le informazioni richieste dal d.lgs.33/2013 ed assicurare il correlato "accesso civico". 1- Misura di trasparenza generale: si ritiene sufficiente la pubblicazione di tutte le informazioni richieste dal d.lgs.33/2013 ed assicurare il correlato "accesso civico". 1- Misura di trasparenza generale: si ritiene sufficiente la pubblicazione di tutte le informazioni richieste dal d.lgs.33/2013 ed assicurare il correlato "accesso civico".	La trasparenza deve essere attuata immediatamente.	8	Gestione delle entrate, delle spese e del patrimonio
51	installazione e manutenzione segnaletica, orizzontale e verticale, su strade e aree pubbliche	1- Misura di trasparenza generale: si ritiene sufficiente la pubblicazione di tutte le informazioni richieste dal d.lgs.33/2013 ed assicurare il correlato "accesso civico". 1- Misura di trasparenza generale: si ritiene sufficiente la pubblicazione di tutte le informazioni richieste dal d.lgs.33/2013 ed assicurare il correlato "accesso civico". 1- Misura di trasparenza generale: si ritiene sufficiente la pubblicazione di tutte le informazioni richieste dal d.lgs.33/2013 ed assicurare il correlato "accesso civico". 1- Misura di trasparenza generale: si ritiene sufficiente la pubblicazione di tutte le informazioni richieste dal d.lgs.33/2013 ed assicurare il correlato "accesso civico".	La trasparenza deve essere attuata immediatamente.	9	Gestione delle entrate, delle spese e del patrimonio
52	servizio di rimozione della neve e del ghiaccio su strade e aree pubbliche	1- Misura di trasparenza generale: si ritiene sufficiente la pubblicazione di tutte le informazioni richieste dal d.lgs.33/2013 ed assicurare il correlato "accesso civico". 1- Misura di trasparenza generale: si ritiene sufficiente la pubblicazione di tutte le informazioni richieste dal d.lgs.33/2013 ed assicurare il correlato "accesso civico". 1- Misura di trasparenza generale: si ritiene sufficiente la pubblicazione di tutte le informazioni richieste dal d.lgs.33/2013 ed assicurare il correlato "accesso civico". 1- Misura di trasparenza generale: si ritiene sufficiente la pubblicazione di tutte le informazioni richieste dal d.lgs.33/2013 ed assicurare il correlato "accesso civico".	La trasparenza deve essere attuata immediatamente.	10	Gestione delle entrate, delle spese e del patrimonio

1- Misura di trasparenza generale: è doveroso pubblicare tutte le informazioni elencate dal d.lgs.33/2013. 2- Misura di controllo: l'organo preposto ai controlli interni effettua controlli periodici, anche a campione. 3-Formazione: al

La trasparenza deve essere attuata immediatamente. I controlli debbono essere effettuati dalla prima sessione utile successiva all'approvazione del PTPCT. La formazione deve essere

53	manutenzione dei cimiteri	1- Misura di trasparenza generale: si ritiene sufficiente la pubblicazione di tutte le informazioni richieste dal d.lgs.33/2013 ed assicurare il correlato "accesso civico". 1- Misura di trasparenza generale: si ritiene sufficiente la pubblicazione di tutte le informazioni richieste dal d.lgs.33/2013 ed assicurare il correlato "accesso civico". 1- Misura di trasparenza generale: si ritiene sufficiente la pubblicazione di tutte le informazioni richieste dal d.lgs.33/2013 ed assicurare il correlato "accesso civico".	La trasparenza deve essere attuata immediatamente.	11	Gestione delle entrate, delle spese e del patrimonio	personale deve essere somministrata adeguata formazione tecnico/giuridica.	somministrata nel corso di ciascun anno in misura adeguata.
54	servizi di custodia dei cimiteri	1- Misura di trasparenza generale: si ritiene sufficiente la pubblicazione di tutte le informazioni richieste dal d.lgs.33/2013 ed assicurare il correlato "accesso civico". 1- Misura di trasparenza generale: si ritiene sufficiente la pubblicazione di tutte le informazioni richieste dal d.lgs.33/2013 ed assicurare il correlato "accesso civico". 1- Misura di trasparenza generale: si ritiene sufficiente la pubblicazione di tutte le informazioni richieste dal d.lgs.33/2013 ed assicurare il correlato "accesso civico".	La trasparenza deve essere attuata immediatamente.	12	Gestione delle entrate, delle spese e del patrimonio		
55	manutenzione degli immobili e degli impianti di proprietà dell'ente	1- Misura di trasparenza generale: si ritiene sufficiente la pubblicazione di tutte le informazioni richieste dal d.lgs.33/2013 ed assicurare il correlato "accesso civico". 1- Misura di trasparenza generale: si ritiene sufficiente la pubblicazione di tutte le informazioni richieste dal d.lgs.33/2013 ed assicurare il correlato "accesso civico". 1- Misura di trasparenza generale: si ritiene sufficiente la pubblicazione di tutte le informazioni richieste dal d.lgs.33/2013 ed assicurare il correlato "accesso civico".	La trasparenza deve essere attuata immediatamente.	13	Gestione delle entrate, delle spese e del patrimonio		
56	manutenzione degli edifici scolastici	1- Misura di trasparenza generale: si ritiene sufficiente la pubblicazione di tutte le informazioni richieste dal d.lgs.33/2013 ed assicurare il correlato "accesso civico". 1- Misura di trasparenza generale: si ritiene sufficiente la pubblicazione di tutte le informazioni richieste dal d.lgs.33/2013 ed assicurare il correlato "accesso civico". 1- Misura di trasparenza generale: si ritiene sufficiente la pubblicazione di tutte le informazioni richieste dal d.lgs.33/2013 ed assicurare il correlato "accesso civico".	La trasparenza deve essere attuata immediatamente.	14	Gestione delle entrate, delle spese e del patrimonio		
57	servizi di pubblica illuminazione	1- Misura di trasparenza generale: si ritiene sufficiente la pubblicazione di tutte le informazioni richieste dal d.lgs.33/2013 ed assicurare il correlato "accesso civico". 1- Misura di trasparenza generale: si ritiene sufficiente la pubblicazione di tutte le informazioni richieste dal d.lgs.33/2013 ed assicurare il correlato "accesso civico". 1- Misura di trasparenza generale: si ritiene sufficiente la pubblicazione di tutte le informazioni richieste dal d.lgs.33/2013 ed assicurare il correlato "accesso civico".	La trasparenza deve essere attuata immediatamente.	15	Gestione delle entrate, delle spese e del patrimonio		
58	manutenzione della rete e degli impianti di pubblica illuminazione	1- Misura di trasparenza generale: si ritiene sufficiente la pubblicazione di tutte le informazioni richieste dal d.lgs.33/2013 ed assicurare il correlato "accesso civico". 1- Misura di trasparenza generale: si ritiene sufficiente la pubblicazione di tutte le informazioni richieste dal d.lgs.33/2013 ed assicurare il correlato "accesso civico". 1- Misura di trasparenza generale: si ritiene sufficiente la pubblicazione di tutte le informazioni richieste dal d.lgs.33/2013 ed assicurare il correlato "accesso civico".	La trasparenza deve essere attuata immediatamente.	16	Gestione delle entrate, delle spese e del patrimonio		

66	Gestione delle Isole ecologiche	1- Misura di trasparenza generale: è doveroso pubblicare tutte le informazioni elencate dal d.lgs.33/2013. 2- Misura di controllo: l'organo preposto ai controlli interni effettua controlli periodici, anche a campione. 3- Formazione: al personale deve essere somministrata adeguata formazione tecnico/giuridica. 1- Misura di trasparenza generale: è doveroso pubblicare tutte le informazioni elencate dal d.lgs.33/2013. 2- Misura di controllo: l'organo preposto ai controlli interni effettua controlli periodici, anche a campione. 3- Formazione: al personale deve essere somministrata adeguata formazione tecnico/giuridica. 1- Misura di trasparenza generale: è doveroso pubblicare tutte le informazioni elencate dal d.lgs.33/2013. 2- Misura di controllo: l'organo preposto ai controlli interni effettua controlli periodici, anche a campione. 3- Formazione: al personale deve essere somministrata adeguata formazione tecnico/giuridica.	La trasparenza deve essere attuata immediatamente. I controlli debbono essere effettuati dalla prima sessione utile successiva all'approvazione del PTPCT. La formazione deve essere somministrata nel corso di ciascun anno in misura adeguata.	2	Gestione rifiuti		
67	Pulizia delle strade e delle aree pubbliche	1- Misura di trasparenza generale: è doveroso pubblicare tutte le informazioni elencate dal d.lgs.33/2013. 2- Misura di controllo: l'organo preposto ai controlli interni effettua controlli periodici, anche a campione. 3- Formazione: al personale deve essere somministrata adeguata formazione tecnico/giuridica. 1- Misura di trasparenza generale: è doveroso pubblicare tutte le informazioni elencate dal d.lgs.33/2013. 2- Misura di controllo: l'organo preposto ai controlli interni effettua controlli periodici, anche a campione. 3- Formazione: al personale deve essere somministrata adeguata formazione tecnico/giuridica.	La trasparenza deve essere attuata immediatamente. I controlli debbono essere effettuati dalla prima sessione utile successiva all'approvazione del PTPCT. La formazione deve essere somministrata nel corso di ciascun anno in misura adeguata.	3	Gestione rifiuti		
68	Pulizia dei cimiteri	1- Misura di trasparenza generale: è doveroso pubblicare tutte le informazioni elencate dal d.lgs.33/2013. 2- Misura di controllo: l'organo preposto ai controlli interni effettua controlli periodici, anche a campione. 3- Formazione: al personale deve essere somministrata adeguata formazione tecnico/giuridica. 1- Misura di trasparenza generale: è doveroso pubblicare tutte le informazioni elencate dal d.lgs.33/2013. 2- Misura di controllo: l'organo preposto ai controlli interni effettua controlli periodici, anche a campione. 3- Formazione: al personale deve essere somministrata adeguata formazione tecnico/giuridica.	La trasparenza deve essere attuata immediatamente. I controlli debbono essere effettuati dalla prima sessione utile successiva all'approvazione del PTPCT. La formazione deve essere somministrata nel corso di ciascun anno in misura adeguata.	4	Gestione rifiuti		
69	Pulizia degli immobili e degli impianti di proprietà dell'ente	1- Misura di trasparenza generale: è doveroso pubblicare tutte le informazioni elencate dal d.lgs.33/2013. 2- Misura di controllo: l'organo preposto ai controlli interni effettua controlli periodici, anche a campione. 3- Formazione: al personale deve essere somministrata adeguata formazione tecnico/giuridica. 1- Misura di trasparenza generale: è doveroso pubblicare tutte le informazioni elencate dal d.lgs.33/2013. 2- Misura di controllo: l'organo preposto ai controlli interni effettua controlli periodici, anche a campione. 3- Formazione: al personale deve essere somministrata adeguata formazione tecnico/giuridica.	La trasparenza deve essere attuata immediatamente. I controlli debbono essere effettuati dalla prima sessione utile successiva all'approvazione del PTPCT. La formazione deve essere somministrata nel corso di ciascun anno in misura adeguata.	5	Gestione rifiuti		
						1- Misura di trasparenza generale e specifica: è necessario pubblicare in amministrazione trasparente tutte le informazioni imposte dal d.lgs.33/2013 e dal Codice dei contratti pubblici. 2- Misura di controllo specifica: l'organo preposto ai controlli interni, con regolarità, deve verificare l'esecuzione del contratto. 3- Formazione: al personale deve essere somministrata adeguata formazione tecnico/giuridica; 4- Rotazione: è necessaria la rotazione del personale dirigente, nonchè di singoli responsabili di procedimento.	La trasparenza deve essere attuata immediatamente. I controlli debbono essere effettuati dalla prima sessione utile successiva all'approvazione del PTPCT. La formazione deve essere somministrata nel corso di ciascun anno in misura adeguata. La rotazione dovrà essere attuata alla prima scadenza utile di ciascun incarico.

70	Permesso di costruire	<p>1- Misura di trasparenza generale e specifica: è necessario pubblicare in amministrazione trasparente tutte le informazioni imposte dal d.lgs.33/2013 e dal DPR 380/2001. 2- Misura di controllo specifica: l'organo preposto ai controlli interni accerta, anche a campione, la regolarità delle procedure di rilascio del permesso. 3- Formazione: al personale deve essere somministrata adeguata formazione tecnico/giuridica; 4- Rotazione: è necessaria la rotazione del personale dirigente, nonché di singoli responsabili di procedimento. 1- Misura di trasparenza generale e specifica: è necessario pubblicare in amministrazione trasparente tutte le informazioni imposte dal d.lgs.33/2013 e dal DPR 380/2001. 2- Misura di controllo specifica: l'organo preposto ai controlli interni accerta, anche a campione, la regolarità delle procedure di rilascio del permesso. 3- Formazione: al personale deve essere somministrata adeguata formazione tecnico/giuridica; 4- Rotazione: è necessaria la rotazione del personale dirigente, nonché di singoli responsabili di procedimento. 1- Misura di trasparenza generale e specifica: è necessario pubblicare in amministrazione trasparente tutte le informazioni imposte dal d.lgs.33/2013 e dal DPR 380/2001. 2- Misura di controllo specifica: l'organo preposto ai controlli interni accerta, anche a campione, la regolarità delle procedure di rilascio del permesso. 3- Formazione: al personale deve essere somministrata adeguata formazione tecnico/giuridica; 4- Rotazione: è necessaria la rotazione del personale dirigente, nonché di singoli responsabili di procedimento.</p>	<p>La trasparenza deve essere attuata immediatamente. I controlli debbono essere effettuati dalla prima sessione utile successiva all'approvazione del PTPCT. La formazione deve essere somministrata nel corso di ciascun anno, in misura adeguata. La rotazione dovrà essere attuata alla prima scadenza utile di ciascun incarico.</p>	1	Governo del territorio	<p>1- Misura di trasparenza generale e specifica: è necessario pubblicare in amministrazione trasparente tutte le informazioni imposte dal d.lgs.33/2013 e dal DPR 380/2001. 2- Misura di controllo specifica: l'organo preposto ai controlli interni accerta, anche a campione, la regolarità delle procedure di rilascio del permesso. 3- Formazione: al personale deve essere somministrata adeguata formazione tecnico/giuridica; 4- Rotazione: è necessaria la rotazione del personale dirigente, nonché di singoli responsabili di procedimento.</p>	<p>La trasparenza deve essere attuata immediatamente. I controlli debbono essere effettuati dalla prima sessione utile successiva all'approvazione del PTPCT. La formazione deve essere somministrata nel corso di ciascun anno, in misura adeguata. La rotazione dovrà essere attuata alla prima scadenza utile di ciascun incarico.</p>
71	Permesso di costruire in aree assoggettate ad autorizzazione paesaggistica	<p>1- Misura di trasparenza generale e specifica: è necessario pubblicare in amministrazione trasparente tutte le informazioni imposte dal d.lgs.33/2013 e dal DPR 380/2001. 2- Misura di controllo specifica: l'organo preposto ai controlli interni accerta, anche a campione, la regolarità delle procedure di rilascio del permesso. 3- Formazione: al personale deve essere somministrata adeguata formazione tecnico/giuridica; 4- Rotazione: è necessaria la rotazione del personale dirigente, nonché di singoli responsabili di procedimento. 1- Misura di trasparenza generale e specifica: è necessario pubblicare in amministrazione trasparente tutte le informazioni imposte dal d.lgs.33/2013 e dal DPR 380/2001. 2- Misura di controllo specifica: l'organo preposto ai controlli interni accerta, anche a campione, la regolarità delle procedure di rilascio del permesso. 3- Formazione: al personale deve essere somministrata adeguata formazione tecnico/giuridica; 4- Rotazione: è necessaria la rotazione del personale dirigente, nonché di singoli responsabili di procedimento.</p>	<p>La trasparenza deve essere attuata immediatamente. I controlli debbono essere effettuati dalla prima sessione utile successiva all'approvazione del PTPCT. La formazione deve essere somministrata nel corso di ciascun anno, in misura adeguata. La rotazione dovrà essere attuata alla prima scadenza utile di ciascun incarico.</p>	2	Governo del territorio	<p>1- Misura di trasparenza generale e specifica: è necessario pubblicare in amministrazione trasparente tutte le informazioni imposte dal d.lgs.33/2013 e dal DPR 380/2001. 2- Misura di controllo specifica: l'organo preposto ai controlli interni accerta, anche a campione, la regolarità delle procedure di rilascio del permesso. 3- Formazione: al personale deve essere somministrata adeguata formazione tecnico/giuridica; 4- Rotazione: è necessaria la rotazione del personale dirigente, nonché di singoli responsabili di procedimento.</p>	<p>La trasparenza deve essere attuata immediatamente. I controlli debbono essere effettuati dalla prima sessione utile successiva all'approvazione del PTPCT. La formazione deve essere somministrata nel corso di ciascun anno, in misura adeguata. La rotazione dovrà essere attuata alla prima scadenza utile di ciascun incarico.</p>

72	Provvedimenti di pianificazione urbanistica generale	<p>1- Misura di trasparenza generale e specifica: è necessario pubblicare in amministrazione trasparente tutte le informazioni imposte dal d.lgs.33/2013. 2- Misura di controllo specifica: l'organo preposto ai controlli interni deve accertare la regolarità delle nuove procedure di pianificazione urbanistica. 3- Formazione: al personale deve essere somministrata formazione tecnico/giuridica in materia di gare; 4- Rotazione: è necessaria la rotazione del personale dirigente, nonché di singoli responsabili di procedimento. 1- Misura di trasparenza generale e specifica: è necessario pubblicare in amministrazione trasparente tutte le informazioni imposte dal d.lgs.33/2013. 2- Misura di controllo specifica: l'organo preposto ai controlli interni deve accertare la regolarità delle nuove procedure di pianificazione urbanistica. 3- Formazione: al personale deve essere somministrata formazione tecnico/giuridica in materia di gare; 4- Rotazione: è necessaria la rotazione del personale dirigente, nonché di singoli responsabili di procedimento. 1- Misura di trasparenza generale e specifica: è necessario pubblicare in amministrazione trasparente tutte le informazioni imposte dal d.lgs.33/2013. 2- Misura di controllo specifica: l'organo preposto ai controlli interni deve accertare la regolarità delle nuove procedure di pianificazione urbanistica. 3- Formazione: al personale deve essere somministrata formazione tecnico/giuridica in materia di gare; 4- Rotazione: è necessaria la rotazione del personale dirigente, nonché di singoli responsabili di procedimento.</p>	<p>La trasparenza deve essere attuata immediatamente. I controlli debbono essere effettuati dalla prima sessione utile successiva all'approvazione del PTPCT su nuove procedure di pianificazione. La formazione deve essere somministrata nel corso di ciascun anno in misura adeguata. La rotazione dovrà essere attuata alla prima scadenza utile di ciascun incarico.</p>	1	Pianificazione urbanistica	<p>1- Misura di trasparenza generale e specifica: è necessario pubblicare in amministrazione trasparente tutte le informazioni imposte dal d.lgs.33/2013. 2- Misura di controllo specifica: l'organo preposto ai controlli interni deve accertare la regolarità delle nuove procedure di pianificazione urbanistica. 3- Formazione: al personale deve essere somministrata formazione tecnico/giuridica in materia di gare; 4- Rotazione: è necessaria la rotazione del personale dirigente, nonché di singoli responsabili di procedimento.</p>	<p>La trasparenza deve essere attuata immediatamente. I controlli debbono essere effettuati dalla prima sessione utile successiva all'approvazione del PTPCT su nuove procedure di pianificazione. La formazione deve essere somministrata nel corso di ciascun anno in misura adeguata. La rotazione dovrà essere attuata alla prima scadenza utile di ciascun incarico.</p>
73	Provvedimenti di pianificazione urbanistica attuativa	<p>1- Misura di trasparenza generale e specifica: è necessario pubblicare in amministrazione trasparente tutte le informazioni imposte dal d.lgs.33/2013. 2- Misura di controllo specifica: l'organo preposto ai controlli interni deve accertare la regolarità delle nuove procedure di pianificazione urbanistica. 3- Formazione: al personale deve essere somministrata formazione tecnico/giuridica in materia di gare; 4- Rotazione: è necessaria la rotazione del personale dirigente, nonché di singoli responsabili di procedimento. 1- Misura di trasparenza generale e specifica: è necessario pubblicare in amministrazione trasparente tutte le informazioni imposte dal d.lgs.33/2013. 2- Misura di controllo specifica: l'organo preposto ai controlli interni deve accertare la regolarità delle nuove procedure di pianificazione urbanistica. 3- Formazione: al personale deve essere somministrata formazione tecnico/giuridica in materia di gare; 4- Rotazione: è necessaria la rotazione del personale dirigente, nonché di singoli responsabili di procedimento. 1- Misura di trasparenza generale e specifica: è necessario pubblicare in amministrazione trasparente tutte le informazioni imposte dal d.lgs.33/2013. 2- Misura di controllo specifica: l'organo preposto ai controlli interni deve accertare la regolarità delle nuove procedure di pianificazione urbanistica. 3- Formazione: al personale deve essere somministrata formazione tecnico/giuridica in materia di gare; 4- Rotazione: è necessaria la rotazione del personale dirigente, nonché di singoli responsabili di procedimento.</p>	<p>La trasparenza deve essere attuata immediatamente. I controlli debbono essere effettuati dalla prima sessione utile successiva all'approvazione del PTPCT su nuove procedure di pianificazione. La formazione deve essere somministrata nel corso di ciascun anno in misura adeguata. La rotazione dovrà essere attuata alla prima scadenza utile di ciascun incarico.</p>	2	Pianificazione urbanistica	<p>1- Misura di trasparenza generale e specifica: è necessario pubblicare in amministrazione trasparente tutte le informazioni imposte dal d.lgs.33/2013. 2- Misura di controllo specifica: l'organo preposto ai controlli interni deve accertare la regolarità delle nuove procedure di pianificazione urbanistica. 3- Formazione: al personale deve essere somministrata formazione tecnico/giuridica in materia di gare; 4- Rotazione: è necessaria la rotazione del personale dirigente, nonché di singoli responsabili di procedimento.</p>	<p>La trasparenza deve essere attuata immediatamente. I controlli debbono essere effettuati dalla prima sessione utile successiva all'approvazione del PTPCT su nuove procedure di pianificazione. La formazione deve essere somministrata nel corso di ciascun anno in misura adeguata. La rotazione dovrà essere attuata alla prima scadenza utile di ciascun incarico.</p>

74	Permesso di costruire convenzionato	<p>1- Misura di trasparenza generale e specifica: è necessario pubblicare in amministrazione trasparente tutte le informazioni imposte dal d.lgs.33/2013 e dal DPR 380/2001. 2- Misura di controllo specifica: l'organo preposto ai controlli interni accerta, anche a campione, la regolarità delle procedure di rilascio del permesso. 3- Formazione: al personale deve essere somministrata adeguata formazione tecnico/giuridica; 4- Rotazione: è necessaria la rotazione del personale dirigente, nonché di singoli responsabili di procedimento. 1- Misura di trasparenza generale e specifica: è necessario pubblicare in amministrazione trasparente tutte le informazioni imposte dal d.lgs.33/2013 e dal DPR 380/2001. 2- Misura di controllo specifica: l'organo preposto ai controlli interni accerta, anche a campione, la regolarità delle procedure di rilascio del permesso. 3- Formazione: al personale deve essere somministrata adeguata formazione tecnico/giuridica; 4- Rotazione: è necessaria la rotazione del personale dirigente, nonché di singoli responsabili di procedimento. 1- Misura di trasparenza generale e specifica: è necessario pubblicare in amministrazione trasparente tutte le informazioni imposte dal d.lgs.33/2013 e dal DPR 380/2001. 2- Misura di controllo specifica: l'organo preposto ai controlli interni accerta, anche a campione, la regolarità delle procedure di rilascio del permesso. 3- Formazione: al personale deve essere somministrata adeguata formazione tecnico/giuridica; 4- Rotazione: è necessaria la rotazione del personale dirigente, nonché di singoli responsabili di procedimento.</p>	<p>La trasparenza deve essere attuata immediatamente. I controlli debbono essere effettuati dalla prima sessione utile successiva all'approvazione del PTPCT. La formazione deve essere somministrata nel corso di ciascun anno, in misura adeguata. La rotazione dovrà essere attuata alla prima scadenza utile di ciascun incarico.</p>	3	Governo del territorio		
75	Gestione del reticolo idrico minore	<p>1- Misura di trasparenza generale e specifica: si ritiene sufficiente la pubblicazione di tutte le informazioni richieste dal d.lgs.33/2013 ed assicurare il correlato "accesso civico". 1- Misura di trasparenza generale: si ritiene sufficiente la pubblicazione di tutte le informazioni richieste dal d.lgs.33/2013 ed assicurare il correlato "accesso civico". 1- Misura di trasparenza generale: si ritiene sufficiente la pubblicazione di tutte le informazioni richieste dal d.lgs.33/2013 ed assicurare il correlato "accesso civico".</p>	<p>La trasparenza deve essere attuata immediatamente.</p>	4	Governo del territorio	<p>1- Misura di trasparenza generale e specifica: è necessario pubblicare in amministrazione trasparente tutte le informazioni imposte dal d.lgs.33/2013 e dal DPR 380/2001. 2- Misura di controllo specifica: l'organo preposto ai controlli interni accerta, anche a campione, la regolarità delle procedure di rilascio del permesso. 3- Formazione: al personale deve essere somministrata adeguata formazione tecnico/giuridica; 4- Rotazione: è necessaria la rotazione del personale dirigente, nonché di singoli responsabili di procedimento.</p>	
76	Procedimento per l'insediamento di una nuova cava	<p>1- Misura di trasparenza generale e specifica: è necessario pubblicare in amministrazione trasparente tutte le informazioni imposte dal d.lgs.33/2013. 2- Misura di controllo specifica: l'organo preposto ai controlli interni deve accertare la regolarità delle nuove procedure di pianificazione e autorizzazione. 3- Formazione: al personale deve essere somministrata formazione tecnico/giuridica in materia; 4- Rotazione: è necessaria la rotazione del personale dirigente, nonché di singoli responsabili di procedimento. 1- Misura di trasparenza generale e specifica: è necessario pubblicare in amministrazione trasparente tutte le informazioni imposte dal d.lgs.33/2013. 2- Misura di controllo specifica: l'organo preposto ai controlli interni deve accertare la regolarità delle nuove procedure di pianificazione e autorizzazione. 3- Formazione: al personale deve essere somministrata formazione tecnico/giuridica in materia; 4- Rotazione: è necessaria la rotazione del personale dirigente, nonché di singoli responsabili di procedimento. 1- Misura di trasparenza generale e specifica: è necessario pubblicare in amministrazione trasparente tutte le informazioni imposte dal d.lgs.33/2013. 2- Misura di controllo specifica: l'organo preposto ai controlli interni deve accertare la regolarità delle nuove procedure di pianificazione e autorizzazione. 3- Formazione: al personale deve essere somministrata formazione tecnico/giuridica in materia; 4- Rotazione: è necessaria la rotazione del personale dirigente, nonché di singoli responsabili di procedimento.</p>	<p>La trasparenza deve essere attuata immediatamente. I controlli debbono essere effettuati dalla prima sessione utile successiva all'approvazione del PTPCT su nuove procedure di pianificazione. La formazione deve essere somministrata nel corso di ciascun anno in misura adeguata. La rotazione dovrà essere attuata alla prima scadenza utile di ciascun incarico.</p>	5	Governo del territorio		

77	Procedimento urbanistico per l'insediamento di un centro commerciale	<p>1- Misura di trasparenza generale e specifica: è necessario pubblicare in amministrazione trasparente tutte le informazioni imposte dal d.lgs.33/2013. 2- Misura di controllo specifica: l'organo preposto ai controlli interni deve accertare la regolarità delle nuove procedure di pianificazione e autorizzazione. 3- Formazione: al personale deve essere somministrata formazione tecnico/giuridica in materia; 4- Rotazione: è necessaria la rotazione del personale dirigente, nonché di singoli responsabili di procedimento. 1- Misura di trasparenza generale e specifica: è necessario pubblicare in amministrazione trasparente tutte le informazioni imposte dal d.lgs.33/2013. 2- Misura di controllo specifica: l'organo preposto ai controlli interni deve accertare la regolarità delle nuove procedure di pianificazione e autorizzazione. 3- Formazione: al personale deve essere somministrata formazione tecnico/giuridica in materia; 4- Rotazione: è necessaria la rotazione del personale dirigente, nonché di singoli responsabili di procedimento. 1- Misura di trasparenza generale e specifica: è necessario pubblicare in amministrazione trasparente tutte le informazioni imposte dal d.lgs.33/2013. 2- Misura di controllo specifica: l'organo preposto ai controlli interni deve accertare la regolarità delle nuove procedure di pianificazione e autorizzazione. 3- Formazione: al personale deve essere somministrata formazione tecnico/giuridica in materia; 4- Rotazione: è necessaria la rotazione del personale dirigente, nonché di singoli responsabili di procedimento.</p>	La trasparenza deve essere attuata immediatamente. I controlli debbono essere effettuati dalla prima sessione utile successiva all'approvazione del PTPCT su nuove procedure di pianificazione. La formazione deve essere somministrata nel corso di ciascun anno in misura adeguata. La rotazione dovrà essere attuata alla prima scadenza utile di ciascun incarico.	3	Pianificazione urbanistica	
78	Sicurezza ed ordine pubblico	<p>1- Misura di trasparenza generale: si ritiene sufficiente la pubblicazione di tutte le informazioni richieste dal d.lgs.33/2013 ed assicurare il correlato "accesso civico". 1- Misura di trasparenza generale: si ritiene sufficiente la pubblicazione di tutte le informazioni richieste dal d.lgs.33/2013 ed assicurare il correlato "accesso civico". 1- Misura di trasparenza generale: si ritiene sufficiente la pubblicazione di tutte le informazioni richieste dal d.lgs.33/2013 ed assicurare il correlato "accesso civico".</p>	La trasparenza deve essere attuata immediatamente.	6	Governo del territorio	<p>1- Misura di trasparenza generale e specifica: è necessario pubblicare in amministrazione trasparente tutte le informazioni imposte dal d.lgs.33/2013 e dal DPR 380/2001. 2- Misura di controllo specifica: l'organo preposto ai controlli interni accerta, anche a campione, la regolarità delle procedure di rilascio del permesso. 3- Formazione: al personale deve essere somministrata adeguata formazione tecnico/giuridica; 4- Rotazione: è necessaria la rotazione del personale dirigente, nonché di singoli responsabili di procedimento.</p> <p>1- Misura di trasparenza generale e specifica: è necessario pubblicare in amministrazione trasparente tutte le informazioni imposte dal d.lgs.33/2013 e dal DPR 380/2001. 2- Misura di controllo specifica: l'organo preposto ai controlli interni accerta, anche a campione, la regolarità delle procedure di rilascio del permesso. 3- Formazione: al personale deve essere somministrata adeguata formazione tecnico/giuridica; 4- Rotazione: è necessaria la rotazione del personale dirigente, nonché di singoli responsabili di procedimento.</p>
79	Servizi di protezione civile	<p>1- Misura di trasparenza generale: si ritiene sufficiente la pubblicazione di tutte le informazioni richieste dal d.lgs.33/2013 ed assicurare il correlato "accesso civico". 1- Misura di trasparenza generale: si ritiene sufficiente la pubblicazione di tutte le informazioni richieste dal d.lgs.33/2013 ed assicurare il correlato "accesso civico". 1- Misura di trasparenza generale: si ritiene sufficiente la pubblicazione di tutte le informazioni richieste dal d.lgs.33/2013 ed assicurare il correlato "accesso civico".</p>	La trasparenza deve essere attuata immediatamente.	7	Governo del territorio	
80	Designazione dei rappresentanti dell'ente presso enti, società, fondazioni.	<p>1- Misura di trasparenza generale: è doveroso pubblicare tutte le informazioni elencate dal d.lgs.33/2013. 2- Misura di controllo: l'organo preposto ai controlli interni effettua controlli periodici, anche a campione. 3-Formazione: al personale deve essere somministrata adeguata formazione tecnico/giuridica. 1- Misura di trasparenza generale: è doveroso pubblicare tutte le informazioni elencate dal d.lgs.33/2013. 2- Misura di controllo: l'organo preposto ai controlli interni effettua controlli periodici, anche a campione. 3-Formazione: al personale deve essere somministrata adeguata formazione tecnico/giuridica.</p>	La trasparenza deve essere attuata immediatamente. I controlli debbono essere effettuati dalla prima sessione utile successiva all'approvazione del PTPCT. La formazione deve essere somministrata nel corso di ciascun anno in misura adeguata.	1	Incarichi e nomine	<p>1- Misura di trasparenza generale: è doveroso pubblicare tutte le informazioni elencate dal d.lgs.33/2013. 2- Misura di controllo: l'organo preposto ai controlli interni effettua controlli periodici, anche a campione. 3-Formazione: al personale deve essere somministrata adeguata formazione tecnico/giuridica. 1- Misura di trasparenza generale: è doveroso pubblicare tutte le informazioni elencate dal d.lgs.33/2013. 2- Misura di controllo: l'organo preposto ai controlli interni effettua controlli periodici, anche a campione. 3-Formazione: al personale deve essere somministrata adeguata formazione tecnico/giuridica.</p> <p>La trasparenza deve essere attuata immediatamente. I controlli debbono essere effettuati dalla prima sessione utile successiva all'approvazione del PTPCT. La formazione deve essere somministrata nel corso di ciascun anno in misura adeguata.</p>

81	Concessione di sovvenzioni, contributi, sussidi, ecc.	1- Misura di trasparenza generale: è doveroso pubblicare tutte le informazioni elencate dal d.lgs.33/2013. 2- Misura di controllo: l'organo preposto ai controlli interni effettua controlli periodici, anche a campione. 3- Formazione: al personale deve essere somministrata adeguata formazione tecnico/giuridica. 1- Misura di trasparenza generale: è doveroso pubblicare tutte le informazioni elencate dal d.lgs.33/2013. 2- Misura di controllo: l'organo preposto ai controlli interni effettua controlli periodici, anche a campione. 3- Formazione: al personale deve essere somministrata adeguata formazione tecnico/giuridica.	La trasparenza deve essere attuata immediatamente. I controlli debbono essere effettuati dalla prima sessione utile successiva all'approvazione del PTPCT. La formazione deve essere somministrata nel corso di ciascun anno in misura adeguata.	1	Provvedimenti ampliativi della sfera giuridica dei destinatari con effetto economico diretto e immediato
82	Autorizzazioni ex artt. 68 e 69 del TULPS (spettacoli, intrattenimenti, ecc.)	1- Misura di trasparenza generale: è doveroso pubblicare tutte le informazioni elencate dal d.lgs.33/2013. 2- Misura di controllo: l'organo preposto ai controlli interni effettua controlli periodici, anche a campione. 3- Formazione: al personale deve essere somministrata adeguata formazione tecnico/giuridica. 1- Misura di trasparenza generale: è doveroso pubblicare tutte le informazioni elencate dal d.lgs.33/2013. 2- Misura di controllo: l'organo preposto ai controlli interni effettua controlli periodici, anche a campione. 3- Formazione: al personale deve essere somministrata adeguata formazione tecnico/giuridica.	La trasparenza deve essere attuata immediatamente. I controlli debbono essere effettuati dalla prima sessione utile successiva all'approvazione del PTPCT. La formazione deve essere somministrata nel corso di ciascun anno in misura adeguata.	2	Provvedimenti ampliativi della sfera giuridica dei destinatari con effetto economico diretto e immediato
83	Servizi per minori e famiglie	1- Misura di trasparenza generale: è doveroso pubblicare tutte le informazioni elencate dal d.lgs.33/2013. 2- Misura di controllo: l'organo preposto ai controlli interni effettua controlli periodici, anche a campione. 3- Formazione: al personale deve essere somministrata adeguata formazione tecnico/giuridica. 1- Misura di trasparenza generale: è doveroso pubblicare tutte le informazioni elencate dal d.lgs.33/2013. 2- Misura di controllo: l'organo preposto ai controlli interni effettua controlli periodici, anche a campione. 3- Formazione: al personale deve essere somministrata adeguata formazione tecnico/giuridica.	La trasparenza deve essere attuata immediatamente. I controlli debbono essere effettuati dalla prima sessione utile successiva all'approvazione del PTPCT. La formazione deve essere somministrata nel corso di ciascun anno in misura adeguata.	3	Provvedimenti ampliativi della sfera giuridica dei destinatari con effetto economico diretto e immediato
84	Servizi assistenziali e socio-sanitari per anziani	1- Misura di trasparenza generale: è doveroso pubblicare tutte le informazioni elencate dal d.lgs.33/2013. 2- Misura di controllo: l'organo preposto ai controlli interni effettua controlli periodici, anche a campione. 3- Formazione: al personale deve essere somministrata adeguata formazione tecnico/giuridica. 1- Misura di trasparenza generale: è doveroso pubblicare tutte le informazioni elencate dal d.lgs.33/2013. 2- Misura di controllo: l'organo preposto ai controlli interni effettua controlli periodici, anche a campione. 3- Formazione: al personale deve essere somministrata adeguata formazione tecnico/giuridica.	La trasparenza deve essere attuata immediatamente. I controlli debbono essere effettuati dalla prima sessione utile successiva all'approvazione del PTPCT. La formazione deve essere somministrata nel corso di ciascun anno in misura adeguata.	4	Provvedimenti ampliativi della sfera giuridica dei destinatari con effetto economico diretto e immediato
85	Servizi per disabili	1- Misura di trasparenza generale: è doveroso pubblicare tutte le informazioni elencate dal d.lgs.33/2013. 2- Misura di controllo: l'organo preposto ai controlli interni effettua controlli periodici, anche a campione. 3- Formazione: al personale deve essere somministrata adeguata formazione tecnico/giuridica. 1- Misura di trasparenza generale: è doveroso pubblicare tutte le informazioni elencate dal d.lgs.33/2013. 2- Misura di controllo: l'organo preposto ai controlli interni effettua controlli periodici, anche a campione. 3- Formazione: al personale deve essere somministrata adeguata formazione tecnico/giuridica.	La trasparenza deve essere attuata immediatamente. I controlli debbono essere effettuati dalla prima sessione utile successiva all'approvazione del PTPCT. La formazione deve essere somministrata nel corso di ciascun anno in misura adeguata.	5	Provvedimenti ampliativi della sfera giuridica dei destinatari con effetto economico diretto e immediato
86	Servizi per adulti in difficoltà	1- Misura di trasparenza generale: è doveroso pubblicare tutte le informazioni elencate dal d.lgs.33/2013. 2- Misura di controllo: l'organo preposto ai controlli interni effettua controlli periodici, anche a campione. 3- Formazione: al personale deve essere somministrata adeguata formazione tecnico/giuridica. 1- Misura di trasparenza generale: è doveroso pubblicare tutte le informazioni elencate dal d.lgs.33/2013. 2- Misura di controllo: l'organo preposto ai controlli interni effettua controlli periodici, anche a campione. 3- Formazione: al personale deve essere somministrata adeguata formazione tecnico/giuridica.	La trasparenza deve essere attuata immediatamente. I controlli debbono essere effettuati dalla prima sessione utile successiva all'approvazione del PTPCT. La formazione deve essere somministrata nel corso di ciascun anno in misura adeguata.	6	Provvedimenti ampliativi della sfera giuridica dei destinatari con effetto economico diretto e immediato

87	Servizi di integrazione dei cittadini stranieri	1- Misura di trasparenza generale: è doveroso pubblicare tutte le informazioni elencate dal d.lgs.33/2013. 2- Misura di controllo: l'organo preposto ai controlli interni effettua controlli periodici, anche a campione. 3- Formazione: al personale deve essere somministrata adeguata formazione tecnico/giuridica. 1- Misura di trasparenza generale: è doveroso pubblicare tutte le informazioni elencate dal d.lgs.33/2013. 2- Misura di controllo: l'organo preposto ai controlli interni effettua controlli periodici, anche a campione. 3- Formazione: al personale deve essere somministrata adeguata formazione tecnico/giuridica.	La trasparenza deve essere attuata immediatamente. I controlli debbono essere effettuati dalla prima sessione utile successiva all'approvazione del PTPCT. La formazione deve essere somministrata nel corso di ciascun anno in misura adeguata.	7	Provvedimenti ampliativi della sfera giuridica dei destinatari con effetto economico diretto e immediato
88	Gestione delle sepolture e dei loculi	1- Misura di trasparenza generale: si ritiene sufficiente la pubblicazione di tutte le informazioni richieste dal d.lgs.33/2013 ed assicurare il correlato "accesso civico". 1- Misura di trasparenza generale: si ritiene sufficiente la pubblicazione di tutte le informazioni richieste dal d.lgs.33/2013 ed assicurare il correlato "accesso civico".	La trasparenza deve essere attuata immediatamente.	8	Provvedimenti ampliativi della sfera giuridica dei destinatari con effetto economico diretto e immediato
89	Concessioni demaniali per tombe di famiglia	1- Misura di trasparenza generale: si ritiene sufficiente la pubblicazione di tutte le informazioni richieste dal d.lgs.33/2013 ed assicurare il correlato "accesso civico". 1- Misura di trasparenza generale: si ritiene sufficiente la pubblicazione di tutte le informazioni richieste dal d.lgs.33/2013 ed assicurare il correlato "accesso civico".	La trasparenza deve essere attuata immediatamente.	9	Provvedimenti ampliativi della sfera giuridica dei destinatari con effetto economico diretto e immediato
90	Procedimenti di esumazione ed estumulazione	1- Misura di trasparenza generale: si ritiene sufficiente la pubblicazione di tutte le informazioni richieste dal d.lgs.33/2013 ed assicurare il correlato "accesso civico". 1- Misura di trasparenza generale: si ritiene sufficiente la pubblicazione di tutte le informazioni richieste dal d.lgs.33/2013 ed assicurare il correlato "accesso civico".	La trasparenza deve essere attuata immediatamente.	10	Provvedimenti ampliativi della sfera giuridica dei destinatari con effetto economico diretto e immediato
91	Gestione degli alloggi pubblici	1- Misura di trasparenza generale: è doveroso pubblicare tutte le informazioni elencate dal d.lgs.33/2013. 2- Misura di controllo: l'organo preposto ai controlli interni effettua controlli periodici, anche a campione. 3- Formazione: al personale deve essere somministrata adeguata formazione tecnico/giuridica. 1- Misura di trasparenza generale: è doveroso pubblicare tutte le informazioni elencate dal d.lgs.33/2013. 2- Misura di controllo: l'organo preposto ai controlli interni effettua controlli periodici, anche a campione. 3- Formazione: al personale deve essere somministrata adeguata formazione tecnico/giuridica.	La trasparenza deve essere attuata immediatamente. I controlli debbono essere effettuati dalla prima sessione utile successiva all'approvazione del PTPCT. La formazione deve essere somministrata nel corso di ciascun anno in misura adeguata.	11	Provvedimenti ampliativi della sfera giuridica dei destinatari con effetto economico diretto e immediato
92	Gestione del diritto allo studio e del sostegno scolastico	1- Misura di trasparenza generale: si ritiene sufficiente la pubblicazione di tutte le informazioni richieste dal d.lgs.33/2013 ed assicurare il correlato "accesso civico". 1- Misura di trasparenza generale: si ritiene sufficiente la pubblicazione di tutte le informazioni richieste dal d.lgs.33/2013 ed assicurare il correlato "accesso civico".	La trasparenza deve essere attuata immediatamente.	12	Provvedimenti ampliativi della sfera giuridica dei destinatari con effetto economico diretto e immediato
93	Asili nido	1- Misura di trasparenza generale: si ritiene sufficiente la pubblicazione di tutte le informazioni richieste dal d.lgs.33/2013 ed assicurare il correlato "accesso civico". 1- Misura di trasparenza generale: si ritiene sufficiente la pubblicazione di tutte le informazioni richieste dal d.lgs.33/2013 ed assicurare il correlato "accesso civico".	La trasparenza deve essere attuata immediatamente.	13	Provvedimenti ampliativi della sfera giuridica dei destinatari con effetto economico diretto e immediato
94	Servizio di "dopo scuola"	1- Misura di trasparenza generale: si ritiene sufficiente la pubblicazione di tutte le informazioni richieste dal d.lgs.33/2013 ed assicurare il correlato "accesso civico". 1- Misura di trasparenza generale: si ritiene sufficiente la pubblicazione di tutte le informazioni richieste dal d.lgs.33/2013 ed assicurare il correlato "accesso civico".	La trasparenza deve essere attuata immediatamente.	14	Provvedimenti ampliativi della sfera giuridica dei destinatari con effetto economico diretto e immediato

1- Misura di trasparenza generale: è doveroso pubblicare tutte le informazioni elencate dal d.lgs.33/2013. 2- Misura di controllo: l'organo preposto ai controlli interni effettua controlli periodici, anche a campione. 3- Formazione: al personale deve essere somministrata adeguata formazione tecnico/giuridica.

La trasparenza deve essere attuata immediatamente. I controlli debbono essere effettuati dalla prima sessione utile successiva all'approvazione del PTPCT. La formazione deve essere somministrata nel corso di ciascun anno in misura adeguata.

95	Servizio di trasporto scolastico	1- Misura di trasparenza generale: si ritiene sufficiente la pubblicazione di tutte le informazioni richieste dal d.lgs.33/2013 ed assicurare il correlato "accesso civico". 1- Misura di trasparenza generale: si ritiene sufficiente la pubblicazione di tutte le informazioni richieste dal d.lgs.33/2013 ed assicurare il correlato "accesso civico".	La trasparenza deve essere attuata immediatamente.	15	Provvedimenti ampliativi della sfera giuridica dei destinatari con effetto economico diretto e immediato		
96	Servizio di mensa	1- Misura di trasparenza generale: si ritiene sufficiente la pubblicazione di tutte le informazioni richieste dal d.lgs.33/2013 ed assicurare il correlato "accesso civico". 1- Misura di trasparenza generale: si ritiene sufficiente la pubblicazione di tutte le informazioni richieste dal d.lgs.33/2013 ed assicurare il correlato "accesso civico".	La trasparenza deve essere attuata immediatamente.	16	Provvedimenti ampliativi della sfera giuridica dei destinatari con effetto economico diretto e immediato		
97	Autorizzazione all'occupazione del suolo pubblico	1- Misura di trasparenza generale: si ritiene sufficiente la pubblicazione di tutte le informazioni richieste dal d.lgs.33/2013 ed assicurare il correlato "accesso civico".	La trasparenza deve essere attuata immediatamente.	1	Provvedimenti ampliativi della sfera giuridica dei destinatari privi di effetto economico diretto e immediato	1- Misura di trasparenza generale: si ritiene sufficiente la pubblicazione di tutte le informazioni richieste dal d.lgs.33/2013 ed assicurare il correlato "accesso civico".	La trasparenza deve essere attuata immediatamente.
98	Pratiche anagrafiche	1- Misura di trasparenza generale: si ritiene sufficiente la pubblicazione di tutte le informazioni richieste dal d.lgs.33/2013 ed assicurare il correlato "accesso civico".	La trasparenza deve essere attuata immediatamente.	2	Provvedimenti ampliativi della sfera giuridica dei destinatari privi di effetto economico diretto e immediato		
99	Certificazioni anagrafiche	1- Misura di trasparenza generale: si ritiene sufficiente la pubblicazione di tutte le informazioni richieste dal d.lgs.33/2013 ed assicurare il correlato "accesso civico".	La trasparenza deve essere attuata immediatamente.	3	Provvedimenti ampliativi della sfera giuridica dei destinatari privi di effetto economico diretto e immediato		
100	atti di nascita, morte, cittadinanza e matrimonio	1- Misura di trasparenza generale: si ritiene sufficiente la pubblicazione di tutte le informazioni richieste dal d.lgs.33/2013 ed assicurare il correlato "accesso civico".	La trasparenza deve essere attuata immediatamente.	4	Provvedimenti ampliativi della sfera giuridica dei destinatari privi di effetto economico diretto e immediato		
101	Rilascio di documenti di identità	1- Misura di trasparenza generale: si ritiene sufficiente la pubblicazione di tutte le informazioni richieste dal d.lgs.33/2013 ed assicurare il correlato "accesso civico".	La trasparenza deve essere attuata immediatamente.	5	Provvedimenti ampliativi della sfera giuridica dei destinatari privi di effetto economico diretto e immediato		
102	Rilascio di patrocini	1- Misura di trasparenza generale: si ritiene sufficiente la pubblicazione di tutte le informazioni richieste dal d.lgs.33/2013 ed assicurare il correlato "accesso civico".	La trasparenza deve essere attuata immediatamente.	6	Provvedimenti ampliativi della sfera giuridica dei destinatari privi di effetto economico diretto e immediato		
103	Gestione della leva	1- Misura di trasparenza generale: si ritiene sufficiente la pubblicazione di tutte le informazioni richieste dal d.lgs.33/2013 ed assicurare il correlato "accesso civico".	La trasparenza deve essere attuata immediatamente.	7	Provvedimenti ampliativi della sfera giuridica dei destinatari privi di effetto economico diretto e immediato		
104	Consultazioni elettorali	1- Misura di trasparenza generale: si ritiene sufficiente la pubblicazione di tutte le informazioni richieste dal d.lgs.33/2013 ed assicurare il correlato "accesso civico".	La trasparenza deve essere attuata immediatamente.	8	Provvedimenti ampliativi della sfera giuridica dei destinatari privi di effetto economico diretto e immediato		
105	Gestione dell'elettorato	1- Misura di trasparenza generale: si ritiene sufficiente la pubblicazione di tutte le informazioni richieste dal d.lgs.33/2013 ed assicurare il correlato "accesso civico".	La trasparenza deve essere attuata immediatamente.	9	Provvedimenti ampliativi della sfera giuridica dei destinatari privi di effetto economico diretto e immediato		

ALLEGATO "D" - Misure di trasparenza

Sotto sezione livello 1	Sotto sezione livello 2	Normativa	Singolo obbligo	Contenuti dell'obbligo	Aggiornamento	Responsabile	Adetto pubblicazione		
A	B	C	D	E	F	G			
Disposizioni generali	Piano triennale per la prevenzione della corruzione e della trasparenza	Art. 10, c. 8, lett. a), d.lgs. n. 33/2013	Piano triennale per la prevenzione della corruzione e della trasparenza (PTPCT)	Piano triennale per la prevenzione della corruzione e della trasparenza e suoi allegati, le misure integrative di prevenzione della corruzione individuate ai sensi dell'articolo 1, comma 2-bis della legge n. 190 del 2012, (MOG 231) (link alla sotto-sezione Altri contenuti/Anticorruzione)	Annuale	Segretario Comunale – Dott. Alessandro Paolini	Fornai Valeria		
	Atti generali	Art. 12, c. 1, d.lgs. n. 33/2013	Riferimenti normativi su organizzazione e attività	Riferimenti normativi con i relativi link alle norme di legge statale pubblicate nella banca dati "Normattiva" che regolano l'istituzione, l'organizzazione e l'attività delle pubbliche amministrazioni	Tempestivo (ex art. 8, d.lgs. n. 33/2013)	Citi Nadia	Fornai Valeria		
			Atti amministrativi generali	Direttive, circolari, programmi, istruzioni e ogni atto che dispone in generale sulla organizzazione, sulle funzioni, sugli obiettivi, sui procedimenti, ovvero nei quali si determina l'interpretazione di norme giuridiche che riguardano o dettano disposizioni per l'applicazione di esse	Tempestivo (ex art. 8, d.lgs. n. 33/2013)	Citi Nadia	Fornai Valeria		
			Documenti di programmazione strategico-gestionale	Direttive ministeriali, documento di programmazione, obiettivi strategici in materia di prevenzione della corruzione e trasparenza	Tempestivo (ex art. 8, d.lgs. n. 33/2013)	Segretario Comunale – Dott. Alessandro Paolini	Fornai Valeria		
		Art. 12, c. 2, d.lgs. n. 33/2013	Statuti e leggi regionali	Estremi e testi ufficiali aggiornati degli Statuti e delle norme di legge regionali, che regolano le funzioni, l'organizzazione e lo svolgimento delle attività di competenza dell'amministrazione	Tempestivo (ex art. 8, d.lgs. n. 33/2013)	Segretario Comunale – Dott. Alessandro Paolini	Fornai Valeria		
		Art. 55, c. 2, d.lgs. n. 165/2001 Art. 12, c. 1, d.lgs. n. 33/2013	Codice disciplinare e codice di condotta	Codice disciplinare, recante l'indicazione delle infrazioni del codice disciplinare e relative sanzioni (pubblicazione on line in alternativa all'affissione in luogo accessibile a tutti - art. 7, l. n. 300/1970) Codice di condotta inteso quale codice di comportamento	Tempestivo	Segretario Comunale – Dott. Alessandro Paolini	Gennai Paola		
		Art. 12, c. 1-bis, d.lgs. n. 33/2013	Scadenario obblighi amministrativi	Scadenario con l'indicazione delle date di efficacia dei nuovi obblighi amministrativi a carico di cittadini e imprese introdotti dalle amministrazioni secondo le modalità definite con DPCM 8 novembre 2013	Tempestivo	Segretario Comunale – Dott. Alessandro Paolini	Fornai Valeria		
	Burocrazia zero	Art. 37, c. 3, d.l. n. 69/2013 Art. 37, c. 3-bis, d.l. n. 69/2013	Burocrazia zero	Casi in cui il rilascio delle autorizzazioni di competenza è sostituito da una comunicazione dell'interessato	Dati non più soggetti a pubblicazione obbligatoria ai sensi del d.lgs. 97/2016				
			Attività soggette a controllo	Elenco delle attività delle imprese soggette a controllo (ovvero per le quali le pubbliche amministrazioni competenti ritengono necessarie l'autorizzazione, la segnalazione certificata di inizio attività o la mera comunicazione)	Dati non più soggetti a pubblicazione obbligatoria ai sensi del d.lgs. 10/2016				
			Art. 13, c. 1, lett. a), d.lgs. n. 33/2013		Organi di indirizzo politico e di amministrazione e gestione, con l'indicazione delle rispettive competenze	Tempestivo (ex art. 8, d.lgs. n. 33/2013)	Citi Nadia	Fornai Valeria	
			Art. 14, c. 1, lett. a), d.lgs. n. 33/2013	Titolari di incarichi politici di cui all'art. 14, co. 1, del d.lgs. n. 33/2013	Atto di nomina o di proclamazione, con l'indicazione della durata dell'incarico o del mandato elettivo	Tempestivo (ex art. 8, d.lgs. n. 33/2013)	Citi Nadia	Fornai Valeria	
			Art. 14, c. 1, lett. b), d.lgs. n. 33/2013	(da pubblicare in tabelle)	Curriculum vitae	Tempestivo (ex art. 8, d.lgs. n. 33/2013)	Citi Nadia	Fornai Valeria	
			Art. 14, c. 1, lett. c), d.lgs. n. 33/2013		Compensi di qualsiasi natura connessi all'assunzione della carica		Tempestivo (ex art. 8, d.lgs. n. 33/2013)	Citi Nadia	Fornai Valeria
					Importi di viaggi di servizio e missioni pagati con fondi pubblici		Tempestivo (ex art. 8, d.lgs. n. 33/2013)	Citi Nadia	Fornai Valeria
			Art. 14, c. 1, lett. d), d.lgs. n. 33/2013			Dati relativi all'assunzione di altre cariche, presso enti pubblici o privati, e relativi compensi a qualsiasi titolo corrisposti	Tempestivo (ex art. 8, d.lgs. n. 33/2013)	Citi Nadia	Fornai Valeria

Sotto sezione livello 1	Sotto sezione livello 2	Normativa	Singolo obbligo	Contenuti dell'obbligo	Aggiornamento	Responsabile	Adetto pubblicazione	
A	B	C	D	E	F	G		
		Art. 14, c. 1, lett. e), d.lgs. n. 33/2013		Altri eventuali incarichi con oneri a carico della finanza pubblica e indicazione dei compensi spettanti	Tempestivo (ex art. 8, d.lgs. n. 33/2013)	Citi Nadia	Fornai Valeria	
		Art. 14, c. 1, lett. f), d.lgs. n. 33/2013 Art. 2, c. 1, punto 1, l. n. 441/1982		1) dichiarazione concernente diritti reali su beni immobili e su beni mobili iscritti in pubblici registri, titolarità di imprese, azioni di società, quote di partecipazione a società, esercizio di funzioni di amministratore o di sindaco di società, con l'apposizione della formula «sul mio onore affermo che la dichiarazione corrisponde al vero» [Per il soggetto, il coniuge non separato e i parenti entro il secondo grado, ove gli stessi vi consentano (NB: dando eventualmente evidenza del mancato consenso) e riferita al momento dell'assunzione dell'incarico]	Nessuno (va presentata una sola volta entro 3 mesi dalla elezione, dalla nomina o dal conferimento dell'incarico e resta pubblicata fino alla cessazione dell'incarico o del mandato).	n\		
		Art. 14, c. 1, lett. f), d.lgs. n. 33/2013 Art. 2, c. 1, punto 2, l. n. 441/1982		2) copia dell'ultima dichiarazione dei redditi soggetti all'imposta sui redditi delle persone fisiche [Per il soggetto, il coniuge non separato e i parenti entro il secondo grado, ove gli stessi vi consentano (NB: dando eventualmente evidenza del mancato consenso)] (NB: è necessario limitare, con appositi accorgimenti a cura dell'interessato o della amministrazione, la pubblicazione dei dati sensibili)	Entro 3 mesi dalla elezione, dalla nomina o dal conferimento dell'incarico	n\		
		Art. 14, c. 1, lett. f), d.lgs. n. 33/2013 Art. 2, c. 1, punto 3, l. n. 441/1982		3) dichiarazione concernente le spese sostenute e le obbligazioni assunte per la propaganda elettorale ovvero attestazione di essersi avvalsi esclusivamente di materiali e di mezzi propagandistici predisposti e messi a disposizione dal partito o dalla formazione politica della cui lista il soggetto ha fatto parte, con l'apposizione della formula «sul mio onore affermo che la dichiarazione corrisponde al vero» (con allegate copie delle dichiarazioni relative a finanziamenti e contributi per un importo che nell'anno superi 5.000 €)	Tempestivo (ex art. 8, d.lgs. n. 33/2013)	n\		
		Art. 14, c. 1, lett. f), d.lgs. n. 33/2013 Art. 3, l. n. 441/1982		4) attestazione concernente le variazioni della situazione patrimoniale intervenute nell'anno precedente e copia della dichiarazione dei redditi [Per il soggetto, il coniuge non separato e i parenti entro il secondo grado, ove gli stessi vi consentano (NB: dando eventualmente evidenza del mancato consenso)]	Annuale	n\		
	Titolari di incarichi politici, di amministrazione, di direzione o di governo	Art. 14, c. 1, lett. a), d.lgs. n. 33/2013		Atto di nomina o di proclamazione, con l'indicazione della durata dell'incarico o del mandato elettivo	Tempestivo (ex art. 8, d.lgs. n. 33/2013)	Citi Nadia	Gennai Paola	
Art. 14, c. 1, lett. b), d.lgs. n. 33/2013			Curriculum vitae	Tempestivo (ex art. 8, d.lgs. n. 33/2013)	Citi Nadia	Gennai Paola		
Art. 14, c. 1, lett. c), d.lgs. n. 33/2013			Compensi di qualsiasi natura connessi all'assunzione della carica	Tempestivo (ex art. 8, d.lgs. n. 33/2013)	Citi Nadia	Gennai Paola		
Art. 14, c. 1, lett. d), d.lgs. n. 33/2013			Importi di viaggi di servizio e missioni pagati con fondi pubblici	Tempestivo (ex art. 8, d.lgs. n. 33/2013)	Citi Nadia	Gennai Paola		
Art. 14, c. 1, lett. e), d.lgs. n. 33/2013			Dati relativi all'assunzione di altre cariche, presso enti pubblici o privati, e relativi compensi a qualsiasi titolo corrisposti	Tempestivo (ex art. 8, d.lgs. n. 33/2013)	Citi Nadia	Gennai Paola		
Art. 14, c. 1, lett. e), d.lgs. n. 33/2013			Altri eventuali incarichi con oneri a carico della finanza pubblica e indicazione dei compensi spettanti	Tempestivo (ex art. 8, d.lgs. n. 33/2013)	Citi Nadia	Gennai Paola		
Art. 14, c. 1, lett. f), d.lgs. n. 33/2013 Art. 2, c. 1, punto 1, l. n. 441/1982			1) dichiarazione concernente diritti reali su beni immobili e su beni mobili iscritti in pubblici registri, titolarità di imprese, azioni di società, quote di partecipazione a società, esercizio di funzioni di amministratore o di sindaco di società, con l'apposizione della formula «sul mio onore affermo che la dichiarazione corrisponde al vero» [Per il soggetto, il coniuge non separato e i parenti entro il secondo grado, ove gli stessi vi consentano (NB: dando eventualmente evidenza del mancato consenso) e riferita al momento dell'assunzione dell'incarico]	Nessuno (va presentata una sola volta entro 3 mesi dalla elezione, dalla nomina o dal conferimento dell'incarico e resta pubblicata fino alla cessazione dell'incarico o del mandato).	n\			
Art. 14, c. 1, lett. f), d.lgs. n. 33/2013 Art. 2, c. 1, punto 2, l. n. 441/1982			2) copia dell'ultima dichiarazione dei redditi soggetti all'imposta sui redditi delle persone fisiche [Per il soggetto, il coniuge non separato e i parenti entro il secondo grado, ove gli stessi vi consentano (NB: dando eventualmente evidenza del mancato consenso)] (NB: è necessario limitare, con appositi accorgimenti a cura dell'interessato o della amministrazione, la pubblicazione dei dati sensibili)	Entro 3 mesi dalla elezione, dalla nomina o dal conferimento dell'incarico	n\			
				Titolari di incarichi di amministrazione, di direzione o di governo di cui all'art. 14, co. 1-bis, del d.lgs n. 33/2013				
Organizzazione								

Sotto sezione livello 1	Sotto sezione livello 2	Normativa	Singolo obbligo	Contenuti dell'obbligo	Aggiornamento	Responsabile	Adetto pubblicazione	
A	B	C	D	E	F	G		
Organizzazione		Art. 14, c. 1, lett. f), d.lgs. n. 33/2013 Art. 2, c. 1, punto 3, l. n. 441/1982		3) dichiarazione concernente le spese sostenute e le obbligazioni assunte per la propaganda elettorale ovvero attestazione di essersi avvalsi esclusivamente di materiali e di mezzi propagandistici predisposti e messi a disposizione dal partito o dalla formazione politica della cui lista il soggetto ha fatto parte, con l'apposizione della formula «sul mio onore affermo che la dichiarazione corrisponde al vero» (con allegate copie delle dichiarazioni relative a finanziamenti e contributi per un importo che nell'anno superi 5.000 €)	Tempestivo	n/a		
		(ex art. 8, d.lgs. n. 33/2013)						
		Art. 14, c. 1, lett. f), d.lgs. n. 33/2013 Art. 3, l. n. 441/1982		4) attestazione concernente le variazioni della situazione patrimoniale intervenute nell'anno precedente e copia della dichiarazione dei redditi [Per il soggetto, il coniuge non separato e i parenti entro il secondo grado, ove gli stessi vi consentano (NB: dando eventualmente evidenza del mancato consenso)]	Annuale	n/a		
		Art. 14, c. 1, lett. a), d.lgs. n. 33/2013 Art. 14, c. 1, lett. b), d.lgs. n. 33/2013 Art. 14, c. 1, lett. c), d.lgs. n. 33/2013 Art. 14, c. 1, lett. d), d.lgs. n. 33/2013 Art. 14, c. 1, lett. e), d.lgs. n. 33/2013		Cessati dall'incarico (documentazione da pubblicare sul sito web)	Atto di nomina, con l'indicazione della durata dell'incarico	Nessuno	Citi Nadia	Gennai Paola
		Curriculum vitae	Nessuno		Citi Nadia	Gennai Paola		
		Compensi di qualsiasi natura connessi all'assunzione della carica	Nessuno		Citi Nadia	Gennai Paola		
		Importi di viaggi di servizio e missioni pagati con fondi pubblici	Nessuno		Citi Nadia	Gennai Paola		
		Dati relativi all'assunzione di altre cariche, presso enti pubblici o privati, e relativi compensi a qualsiasi titolo corrisposti	Nessuno		Citi Nadia	Gennai Paola		
		Altri eventuali incarichi con oneri a carico della finanza pubblica e indicazione dei compensi spettanti	Nessuno		Citi Nadia	Gennai Paola		
		Art. 14, c. 1, lett. f), d.lgs. n. 33/2013 Art. 2, c. 1, punto 3, l. n. 441/1982			1) copie delle dichiarazioni dei redditi riferiti al periodo dell'incarico; 2) copia della dichiarazione dei redditi successiva al termine dell'incarico o carica, entro un mese dalla scadenza del termine di legge per la presentazione della dichiarazione [Per il soggetto, il coniuge non separato e i parenti entro il secondo grado, ove gli stessi vi consentano (NB: dando eventualmente evidenza del mancato consenso)] (NB: è necessario limitare, con appositi accorgimenti a cura dell'interessato o della amministrazione, la pubblicazione dei dati sensibili)	Nessuno	n/a	
		Art. 14, c. 1, lett. f), d.lgs. n. 33/2013 Art. 2, c. 1, punto 3, l. n. 441/1982		3) dichiarazione concernente le spese sostenute e le obbligazioni assunte per la propaganda elettorale ovvero attestazione di essersi avvalsi esclusivamente di materiali e di mezzi propagandistici predisposti e messi a disposizione dal partito o dalla formazione politica della cui lista il soggetto ha fatto parte con riferimento al periodo dell'incarico (con allegate copie delle dichiarazioni relative a finanziamenti e contributi per un importo che nell'anno superi 5.000 €)	Nessuno	n/a		
		Art. 14, c. 1, lett. f), d.lgs. n. 33/2013 Art. 4, l. n. 441/1982		4) dichiarazione concernente le variazioni della situazione patrimoniale intervenute dopo l'ultima attestazione [Per il soggetto, il coniuge non separato e i parenti entro il secondo grado, ove gli stessi vi consentano (NB: dando eventualmente evidenza del mancato consenso)]	Nessuno (va presentata una sola volta entro 3 mesi dalla cessazione dell'incarico).	n/a		
		Sanzioni per mancata comunicazione dei dati	Art. 47, c. 1, d.lgs. n. 33/2013	Sanzioni per mancata o incompleta comunicazione dei dati da parte dei titolari di incarichi politici, di amministrazione, di direzione o di governo	Provvedimenti sanzionatori a carico del responsabile della mancata o incompleta comunicazione dei dati di cui all'articolo 14, concernenti la situazione patrimoniale complessiva del titolare dell'incarico al momento dell'assunzione della carica, la titolarità di imprese, le partecipazioni azionarie proprie nonché tutti i compensi cui dà diritto l'assunzione della carica	Tempestivo	Citi Nadia	Fornai Valeria
						(ex art. 8, d.lgs. n. 33/2013)		
		Rendiconti gruppi consiliari regionali/provinciali	Art. 28, c. 1, d.lgs. n. 33/2013	Rendiconti gruppi consiliari regionali/provinciali	Rendiconti di esercizio annuale dei gruppi consiliari regionali e provinciali, con evidenza delle risorse trasferite o assegnate a ciascun gruppo, con indicazione del titolo di trasferimento e dell'impiego delle risorse utilizzate	Tempestivo	n/a	
(ex art. 8, d.lgs. n. 33/2013)								
Atti degli organi di controllo	Atti e relazioni degli organi di controllo			Tempestivo	n/a			
	Art. 13, c. 1, lett. b), d.lgs. n. 33/2013	Articolazione degli uffici	Indicazione delle competenze di ciascun ufficio, anche di livello dirigenziale non generale, i nomi dei dirigenti responsabili dei singoli uffici	Tempestivo	Citi Nadia	Fornai Valeria		
				(ex art. 8, d.lgs. n. 33/2013)				

Sotto sezione livello 1	Sotto sezione livello 2	Normativa	Singolo obbligo	Contenuti dell'obbligo	Aggiornamento	Responsabile	Addetto pubblicazione	
A	B	C	D	E	F	G		
	Articolazione degli uffici	Art. 13, c. 1, lett. c), d.lgs. n. 33/2013	Organigramma	Illustrazione in forma semplificata, ai fini della piena accessibilità e comprensibilità dei dati, dell'organizzazione dell'amministrazione, mediante l'organigramma o analoghe rappresentazioni grafiche	Tempestivo (ex art. 8, d.lgs. n. 33/2013)	Citi Nadia	Gennai Paola	
		Art. 13, c. 1, lett. b), d.lgs. n. 33/2013	(da pubblicare sotto forma di organigramma, in modo tale che a ciascun ufficio sia assegnato un link ad una pagina contenente tutte le informazioni previste dalla norma)	Nomi dei dirigenti responsabili dei singoli uffici	Tempestivo (ex art. 8, d.lgs. n. 33/2013)	Citi Nadia	Gennai Paola	
	Telefono e posta elettronica	Art. 13, c. 1, lett. d), d.lgs. n. 33/2013	Telefono e posta elettronica	Elenco completo dei numeri di telefono e delle caselle di posta elettronica istituzionali e delle caselle di posta elettronica certificata dedicate, cui il cittadino possa rivolgersi per qualsiasi richiesta inerente i compiti istituzionali	Tempestivo (ex art. 8, d.lgs. n. 33/2013)	Arch. Michele Borsacchi, Dott. Michele Ponticelli, Rag. Nadia Citi - tutti i servizi per quanto di competenza	Fornai Valeria	
Consulenti e collaboratori	Titolari di incarichi di collaborazione o consulenza	Art. 15, c. 2, d.lgs. n. 33/2013	Consulenti e collaboratori	Estremi degli atti di conferimento di incarichi di collaborazione o di consulenza a soggetti esterni a qualsiasi titolo (compresi quelli affidati con contratto di collaborazione coordinata e continuativa) con indicazione dei soggetti percettori, della ragione dell'incarico e dell'ammontare erogato	Tempestivo (ex art. 8, d.lgs. n. 33/2013)	Arch. Michele Borsacchi, Dott. Michele Ponticelli, Rag. Nadia Citi - tutti i servizi per quanto di competenza	Fornai Valeria	
				Per ciascun titolare di incarico:				
			(da pubblicare in tabelle)			Tempestivo (ex art. 8, d.lgs. n. 33/2013)	Arch. Michele Borsacchi, Dott. Michele Ponticelli, Rag. Nadia Citi - tutti i servizi per quanto di competenza	Fornai Valeria
		Art. 15, c. 1, lett. b), d.lgs. n. 33/2013		1) curriculum vitae, redatto in conformità al vigente modello europeo		Tempestivo (ex art. 8, d.lgs. n. 33/2013)	Arch. Michele Borsacchi, Dott. Michele Ponticelli, Rag. Nadia Citi - tutti i servizi per quanto di competenza	Fornai Valeria
		Art. 15, c. 1, lett. c), d.lgs. n. 33/2013		2) dati relativi allo svolgimento di incarichi o alla titolarità di cariche in enti di diritto privato regolati o finanziati dalla pubblica amministrazione o allo svolgimento di attività professionali		Tempestivo (ex art. 8, d.lgs. n. 33/2013)	Arch. Michele Borsacchi, Dott. Michele Ponticelli, Rag. Nadia Citi - tutti i servizi per quanto di competenza	Fornai Valeria
		Art. 15, c. 1, lett. d), d.lgs. n. 33/2013		3) compensi comunque denominati, relativi al rapporto di lavoro, di consulenza o di collaborazione (compresi quelli affidati con contratto di collaborazione coordinata e continuativa), con specifica evidenza delle eventuali componenti variabili o legate alla valutazione del risultato		Tempestivo (ex art. 8, d.lgs. n. 33/2013)	Arch. Michele Borsacchi, Dott. Michele Ponticelli, Rag. Nadia Citi - tutti i servizi per quanto di competenza	Fornai Valeria
		Art. 15, c. 2, d.lgs. n. 33/2013		Tabelle relative agli elenchi dei consulenti con indicazione di oggetto, durata e compenso dell'incarico (comunicate alla Funzione pubblica)		Tempestivo (ex art. 8, d.lgs. n. 33/2013)	Fornai Valeria	Fornai Valeria
		Art. 53, c. 14, d.lgs. n. 165/2001						
		Art. 53, c. 14, d.lgs. n. 165/2001			Attestazione dell'avvenuta verifica dell'insussistenza di situazioni, anche potenziali, di conflitto di interesse	Tempestivo	Arch. Michele Borsacchi, Dott. Michele Ponticelli, Rag. Nadia Citi - tutti i servizi per quanto di competenza	Fornai Valeria
					Per ciascun titolare di incarico:			
	Art. 14, c. 1, lett. a) e c. 1-bis, d.lgs. n. 33/2013		Atto di conferimento, con l'indicazione della durata dell'incarico	Tempestivo (ex art. 8, d.lgs. n. 33/2013)	Citi Nadia	Gennai Paola		
	Art. 14, c. 1, lett. b) e c. 1-bis, d.lgs. n. 33/2013		Curriculum vitae, redatto in conformità al vigente modello europeo	Tempestivo (ex art. 8, d.lgs. n. 33/2013)	Citi Nadia	Gennai Paola		
	Art. 14, c. 1, lett. c) e c. 1-bis, d.lgs. n. 33/2013		Compensi di qualsiasi natura connessi all'assunzione dell'incarico (con specifica evidenza delle eventuali componenti variabili o legate alla valutazione del risultato)	Tempestivo (ex art. 8, d.lgs. n. 33/2013)	Citi Nadia	Gennai Paola		
			Importi di viaggi di servizio e missioni pagati con fondi pubblici	Tempestivo (ex art. 8, d.lgs. n. 33/2013)	Citi Nadia	Gennai Paola		
	Art. 14, c. 1, lett. d) e c. 1-bis, d.lgs. n. 33/2013		Dati relativi all'assunzione di altre cariche, presso enti pubblici o privati, e relativi compensi a qualsiasi titolo corrisposti	Tempestivo (ex art. 8, d.lgs. n. 33/2013)	Citi Nadia	Gennai Paola		
	Art. 14, c. 1, lett. e) e c. 1-bis, d.lgs. n. 33/2013		Altri eventuali incarichi con oneri a carico della finanza pubblica e indicazione dei compensi spettanti	Tempestivo (ex art. 8, d.lgs. n. 33/2013)	Citi Nadia	Gennai Paola		

Sotto sezione livello 1	Sotto sezione livello 2	Normativa	Singolo obbligo	Contenuti dell'obbligo	Aggiornamento	Responsabile	Adetto pubblicazione
A	B	C	D	E	F	G	
	Titolari di incarichi dirigenziali amministrativi di vertice	Art. 14, c. 1, lett. f) e c. 1-bis, d.lgs. n. 33/2013 Art. 2, c. 1, punto 1, l. n. 441/1982	Incarichi amministrativi di vertice (da pubblicare in tabelle)	1) dichiarazione concernente diritti reali su beni immobili e su beni mobili iscritti in pubblici registri, titolarità di imprese, azioni di società, quote di partecipazione a società, esercizio di funzioni di amministratore o di sindaco di società, con l'apposizione della formula «sul mio onore affermo che la dichiarazione corrisponde al vero» [Per il soggetto, il coniuge non separato e i parenti entro il secondo grado, ove gli stessi vi consentano (NB: dando eventualmente evidenza del mancato consenso) e riferita al momento dell'assunzione dell'incarico]	Nessuno (va presentata una sola volta entro 3 mesi dalla elezione, dalla nomina o dal conferimento dell'incarico e resta pubblicata fino alla cessazione dell'incarico o del mandato).	n\	
		Art. 14, c. 1, lett. f) e c. 1-bis, d.lgs. n. 33/2013 Art. 2, c. 1, punto 2, l. n. 441/1982		2) copia dell'ultima dichiarazione dei redditi soggetti all'imposta sui redditi delle persone fisiche [Per il soggetto, il coniuge non separato e i parenti entro il secondo grado, ove gli stessi vi consentano (NB: dando eventualmente evidenza del mancato consenso)] (NB: è necessario limitare, con appositi accorgimenti a cura dell'interessato o della amministrazione, la pubblicazione dei dati sensibili)	Entro 3 mesi della nomina o dal conferimento dell'incarico	n\	
		Art. 14, c. 1, lett. f) e c. 1-bis, d.lgs. n. 33/2013 Art. 3, l. n. 441/1982		3) attestazione concernente le variazioni della situazione patrimoniale intervenute nell'anno precedente e copia della dichiarazione dei redditi [Per il soggetto, il coniuge non separato e i parenti entro il secondo grado, ove gli stessi vi consentano (NB: dando eventualmente evidenza del mancato consenso)]	Annuale	n\	
		Art. 20, c. 3, d.lgs. n. 39/2013		Dichiarazione sulla insussistenza di una delle cause di inconferibilità dell'incarico	Tempestivo (art. 20, c. 1, d.lgs. n. 39/2013)	Gennai Paola	Gennai Paola
		Art. 20, c. 3, d.lgs. n. 39/2013		Dichiarazione sulla insussistenza di una delle cause di incompatibilità al conferimento dell'incarico	Annuale (art. 20, c. 2, d.lgs. n. 39/2013)	Gennai Paola	Gennai Paola
		Art. 14, c. 1-ter, secondo periodo, d.lgs. n. 33/2013		Ammontare complessivo degli emolumenti percepiti a carico della finanza pubblica	Annuale (non oltre il 30 marzo)	Gennai Paola	Gennai Paola
		Titolari di incarichi dirigenziali		Incarichi dirigenziali, a qualsiasi titolo conferiti, ivi inclusi quelli conferiti discrezionalmente dall'organo di indirizzo politico senza procedure pubbliche di selezione e titolari di posizione organizzativa con funzioni dirigenziali	Per ciascun titolare di incarico:		
	(dirigenti non generali)		(da pubblicare in tabelle che distinguono le seguenti situazioni: dirigenti, dirigenti individuati discrezionalmente, titolari di posizione organizzativa con funzioni dirigenziali)	Atto di conferimento, con l'indicazione della durata dell'incarico	Tempestivo (ex art. 8, d.lgs. n. 33/2013)	Citi Nadia	Gennai Paola
		Art. 14, c. 1, lett. b) e c. 1-bis, d.lgs. n. 33/2013		Curriculum vitae, redatto in conformità al vigente modello europeo	Tempestivo (ex art. 8, d.lgs. n. 33/2013)	Citi Nadia	Gennai Paola
		Art. 14, c. 1, lett. c) e c. 1-bis, d.lgs. n. 33/2013		Compensi di qualsiasi natura connessi all'assunzione dell'incarico (con specifica evidenza delle eventuali componenti variabili o legate alla valutazione del risultato)	Tempestivo (ex art. 8, d.lgs. n. 33/2013)	Citi Nadia	Gennai Paola
				Importi di viaggi di servizio e missioni pagati con fondi pubblici	Tempestivo (ex art. 8, d.lgs. n. 33/2013)	Citi Nadia	Gennai Paola
		Art. 14, c. 1, lett. d) e c. 1-bis, d.lgs. n. 33/2013		Dati relativi all'assunzione di altre cariche, presso enti pubblici o privati, e relativi compensi a qualsiasi titolo corrisposti	Tempestivo (ex art. 8, d.lgs. n. 33/2013)	Citi Nadia	Gennai Paola
		Art. 14, c. 1, lett. e) e c. 1-bis, d.lgs. n. 33/2013		Altri eventuali incarichi con oneri a carico della finanza pubblica e indicazione dei compensi spettanti	Tempestivo (ex art. 8, d.lgs. n. 33/2013)	Citi Nadia	Gennai Paola
		Art. 14, c. 1, lett. f) e c. 1-bis, d.lgs. n. 33/2013 Art. 2, c. 1, punto 1, l. n. 441/1982		1) dichiarazione concernente diritti reali su beni immobili e su beni mobili iscritti in pubblici registri, titolarità di imprese, azioni di società, quote di partecipazione a società, esercizio di funzioni di amministratore o di sindaco di società, con l'apposizione della formula «sul mio onore affermo che la dichiarazione corrisponde al vero» [Per il soggetto, il coniuge non separato e i parenti entro il secondo grado, ove gli stessi vi consentano (NB: dando eventualmente evidenza del mancato consenso) e riferita al momento dell'assunzione dell'incarico]	Nessuno (va presentata una sola volta entro 3 mesi dalla elezione, dalla nomina o dal conferimento dell'incarico e resta pubblicata fino alla cessazione dell'incarico o del mandato).	n\	
		Art. 14, c. 1, lett. f) e c. 1-bis, d.lgs. n. 33/2013 Art. 2, c. 1, punto 2, l. n. 441/1982		2) copia dell'ultima dichiarazione dei redditi soggetti all'imposta sui redditi delle persone fisiche [Per il soggetto, il coniuge non separato e i parenti entro il secondo grado, ove gli stessi vi consentano (NB: dando eventualmente evidenza del mancato consenso)] (NB: è necessario limitare, con appositi accorgimenti a cura dell'interessato o della amministrazione, la pubblicazione dei dati sensibili)	Entro 3 mesi della nomina o dal conferimento dell'incarico	n\	
		Art. 14, c. 1, lett. f) e c. 1-bis, d.lgs. n. 33/2013 Art. 3, l. n. 441/1982		3) attestazione concernente le variazioni della situazione patrimoniale intervenute nell'anno precedente e copia della dichiarazione dei redditi [Per il soggetto, il coniuge non separato e i parenti entro il secondo grado, ove gli stessi vi consentano (NB: dando eventualmente evidenza del mancato consenso)]	Annuale	n\	
		Art. 20, c. 3, d.lgs. n. 39/2013		Dichiarazione sulla insussistenza di una delle cause di inconferibilità dell'incarico	Tempestivo	Citi Nadia	Gennai Paola

Sotto sezione livello 1	Sotto sezione livello 2	Normativa	Singolo obbligo	Contenuti dell'obbligo	Aggiornamento	Responsabile	Adetto pubblicazione	
A	B	C	D	E	F	G		
Personale					(art. 20, c. 1, d.lgs. n. 39/2013)			
		Art. 20, c. 3, d.lgs. n. 39/2013		Dichiarazione sulla insussistenza di una delle cause di incompatibilità al conferimento dell'incarico	Annuale (art. 20, c. 2, d.lgs. n. 39/2013)	Citi Nadia	Gennai Paola	
		Art. 14, c. 1-ter, secondo periodo, d.lgs. n. 33/2013		Ammontare complessivo degli emolumenti percepiti a carico della finanza pubblica	Annuale (non oltre il 30 marzo)	Citi Nadia	Gennai Paola	
		Art. 15, c. 5, d.lgs. n. 33/2013	Elenco posizioni dirigenziali discrezionali	Elenco delle posizioni dirigenziali, integrato dai relativi titoli e curricula, attribuite a persone, anche esterne alle pubbliche amministrazioni, individuate discrezionalmente dall'organo di indirizzo politico senza procedure pubbliche di selezione	Dati non più soggetti a pubblicazione obbligatoria ai sensi del d.lgs 97/2016	ente privo di dirigenza		
		Art. 19, c. 1-bis, d.lgs. n. 165/2001	Posti di funzione disponibili	Numero e tipologia dei posti di funzione che si rendono disponibili nella dotazione organica e relativi criteri di scelta	Tempestivo	Citi Nadia	Gennai Paola	
		Art. 1, c. 7, d.p.r. n. 108/2004	Ruolo dirigenti	Ruolo dei dirigenti	Annuale	Citi Nadia	Gennai Paola	
		Art. 14, c. 1, lett. a), d.lgs. n. 33/2013	Dirigenti cessati dal rapporto di lavoro (documentazione da pubblicare sul sito web)	Atto di nomina o di proclamazione, con l'indicazione della durata dell'incarico o del mandato elettivo	Nessuno	Citi Nadia	Gennai Paola	
		Art. 14, c. 1, lett. b), d.lgs. n. 33/2013		Curriculum vitae	Nessuno	Citi Nadia	Gennai Paola	
		Art. 14, c. 1, lett. c), d.lgs. n. 33/2013		Compensi di qualsiasi natura connessi all'assunzione della carica	Nessuno	Citi Nadia	Gennai Paola	
		Art. 14, c. 1, lett. d), d.lgs. n. 33/2013		Importi di viaggi di servizio e missioni pagati con fondi pubblici	Nessuno	Citi Nadia	Gennai Paola	
		Art. 14, c. 1, lett. e), d.lgs. n. 33/2013		Dati relativi all'assunzione di altre cariche, presso enti pubblici o privati, e relativi compensi a qualsiasi titolo corrisposti	Nessuno	Citi Nadia	Gennai Paola	
		Art. 14, c. 1, lett. e), d.lgs. n. 33/2013		Altri eventuali incarichi con oneri a carico della finanza pubblica e indicazione dei compensi spettanti	Nessuno	Citi Nadia	Gennai Paola	
		Art. 14, c. 1, lett. f), d.lgs. n. 33/2013 Art. 2, c. 1, punto 2, l. n. 441/1982		1) copie delle dichiarazioni dei redditi riferiti al periodo dell'incarico; 2) copia della dichiarazione dei redditi successiva al termine dell'incarico o carica, entro un mese dalla scadenza del termine di legge per la presentazione della dichiarazione [Per il soggetto, il coniuge non separato e i parenti entro il secondo grado, ove gli stessi vi consentano (NB: dando eventualmente evidenza del mancato consenso)] (NB: è necessario limitare, con appositi accorgimenti a cura dell'interessato o della amministrazione, la pubblicazione dei dati sensibili)	Nessuno	n'a		
		Art. 14, c. 1, lett. f), d.lgs. n. 33/2013 Art. 4, l. n. 441/1982		3) dichiarazione concernente le variazioni della situazione patrimoniale intervenute dopo l'ultima attestazione [Per il soggetto, il coniuge non separato e i parenti entro il secondo grado, ove gli stessi vi consentano (NB: dando eventualmente evidenza del mancato consenso)]	Nessuno (va presentata una sola volta entro 3 mesi dalla cessazione dell'incarico).	n'a		
		Sanzioni per mancata comunicazione dei dati		Art. 47, c. 1, d.lgs. n. 33/2013	Sanzioni per mancata o incompleta comunicazione dei dati da parte dei titolari di incarichi dirigenziali	Provvedimenti sanzionatori a carico del responsabile della mancata o incompleta comunicazione dei dati di cui all'articolo 14, concernenti la situazione patrimoniale complessiva del titolare dell'incarico al momento dell'assunzione della carica, la titolarità di imprese, le partecipazioni azionarie proprie nonché tutti i compensi cui dà diritto l'assunzione della carica	Tempestivo (ex art. 8, d.lgs. n. 33/2013)	Citi Nadia
		Posizioni organizzative	Art. 14, c. 1-quinquies, d.lgs. n. 33/2013	Posizioni organizzative	Curricula dei titolari di posizioni organizzative redatti in conformità al vigente modello europeo	Tempestivo (ex art. 8, d.lgs. n. 33/2013)	Citi Nadia	Gennai Paola
		Dotazione organica	Art. 16, c. 1, d.lgs. n. 33/2013	Conto annuale del personale	Conto annuale del personale e relative spese sostenute, nell'ambito del quale sono rappresentati i dati relativi alla dotazione organica e al personale effettivamente in servizio e al relativo costo, con l'indicazione della distribuzione tra le diverse qualifiche e aree professionali, con particolare riguardo al personale assegnato agli uffici di diretta collaborazione con gli organi di indirizzo politico	Annuale (art. 16, c. 1, d.lgs. n. 33/2013)	Citi Nadia	Gennai Paola
			Art. 16, c. 2, d.lgs. n. 33/2013	Costo personale tempo indeterminato	Costo complessivo del personale a tempo indeterminato in servizio, articolato per aree professionali, con particolare riguardo al personale assegnato agli uffici di diretta collaborazione con gli organi di indirizzo politico	Annuale (art. 16, c. 2, d.lgs. n. 33/2013)	Citi Nadia	Gennai Paola
			Art. 17, c. 1, d.lgs. n. 33/2013	Personale non a tempo indeterminato (da pubblicare in tabelle)	Personale con rapporto di lavoro non a tempo indeterminato, ivi compreso il personale assegnato agli uffici di diretta collaborazione con gli organi di indirizzo politico	Annuale (art. 17, c. 1, d.lgs. n. 33/2013)	Citi Nadia	Gennai Paola

Sotto sezione livello 1	Sotto sezione livello 2	Normativa	Singolo obbligo	Contenuti dell'obbligo	Aggiornamento	Responsabile	Adetto pubblicazione
A	B	C	D	E	F	G	
	Personale non a tempo indeterminato	Art. 17, c. 2, d.lgs. n. 33/2013	Costo del personale non a tempo indeterminato	Costo complessivo del personale con rapporto di lavoro non a tempo indeterminato, con particolare riguardo al personale assegnato agli uffici di diretta collaborazione con gli organi di indirizzo politico	Trimestrale	Citi Nadia	Gennai Paola
			(da pubblicare in tabelle)		(art. 17, c. 2, d.lgs. n. 33/2013)		
			Tassi di assenza trimestrali		Trimestrale		
	Tassi di assenza	Art. 16, c. 3, d.lgs. n. 33/2013	Tassi di assenza del personale distinti per uffici di livello dirigenziale	(art. 16, c. 3, d.lgs. n. 33/2013)	Citi Nadia	Gennai Paola	
			(da pubblicare in tabelle)				
	Incarichi conferiti e autorizzati ai dipendenti (dirigenti e non dirigenti)	Art. 18, d.lgs. n. 33/2013 Art. 53, c. 14, d.lgs. n. 165/2001	Incarichi conferiti e autorizzati ai dipendenti (dirigenti e non dirigenti)	Elenco degli incarichi conferiti o autorizzati a ciascun dipendente (dirigente e non dirigente), con l'indicazione dell'oggetto, della durata e del compenso spettante per ogni incarico	Tempestivo	Arch. Michele Borsacchi, Dott. Michele Ponticelli, Rag. Nadia Citi - tutti i servizi per quanto di competenza	Gennai Paola
			(da pubblicare in tabelle)		(ex art. 8, d.lgs. n. 33/2013)		
			Contrattazione collettiva		Tempestivo		
	Art. 21, c. 1, d.lgs. n. 33/2013 Art. 47, c. 8, d.lgs. n. 165/2001	Contrattazione collettiva	(ex art. 8, d.lgs. n. 33/2013)				
	Contrattazione integrativa	Art. 21, c. 2, d.lgs. n. 33/2013	Contratti integrativi	Contratti integrativi stipulati, con la relazione tecnico-finanziaria e quella illustrativa, certificate dagli organi di controllo (collegio dei revisori dei conti, collegio sindacale, uffici centrali di bilancio o analoghi organi previsti dai rispettivi ordinamenti)	Tempestivo	Citi Nadia	Gennai Paola
					(ex art. 8, d.lgs. n. 33/2013)		
					Costi contratti integrativi		
	Art. 21, c. 2, d.lgs. n. 33/2013 Art. 55, c. 4, d.lgs. n. 150/2009	(art. 55, c. 4, d.lgs. n. 150/2009)					
	OIV	Art. 10, c. 8, lett. c), d.lgs. n. 33/2013 Art. 10, c. 8, lett. c), d.lgs. n. 33/2013 Par. 14.2, delib. CIVIT n. 12/2013	OIV	Nominativi Curricula Compensi	Tempestivo	Citi Nadia	Gennai Paola
			(da pubblicare in tabelle)		Tempestivo		
(ex art. 8, d.lgs. n. 33/2013)			Tempestivo				
Bandi di concorso	Art. 19, d.lgs. n. 33/2013	Bandi di concorso	Bandi di concorso per il reclutamento, a qualsiasi titolo, di personale presso l'amministrazione nonché i criteri di valutazione della Commissione e le tracce delle prove scritte	Tempestivo	NON PERTINENTE competenza Unione Valdera		
				(ex art. 8, d.lgs. n. 33/2013)			
				(da pubblicare in tabelle)			
Performance	Sistema di misurazione e valutazione della Performance	Par. 1, delib. CIVIT n. 104/2010	Sistema di misurazione e valutazione della Performance		Tempestivo	Citi Nadia	Gennai Paola
Piano della Performance	Art. 10, c. 8, lett. b), d.lgs. n. 33/2013	Piano della Performance/Piano esecutivo di gestione	Piano della Performance (art. 10, d.lgs. 150/2009)	Tempestivo	Citi Nadia	Gennai Paola	
			Piano esecutivo di gestione (per gli enti locali) (art. 169, c. 3-bis, d.lgs. n. 267/2000)	(ex art. 8, d.lgs. n. 33/2013)			
Relazione sulla Performance		Relazione sulla Performance	Relazione sulla Performance (art. 10, d.lgs. 150/2009)	Tempestivo	Segretario Comunale – Dott. Alessandro Paolini	Gennai Paola	
Ammontare complessivo dei premi	Art. 20, c. 1, d.lgs. n. 33/2013	Ammontare complessivo dei premi	Ammontare complessivo dei premi	Tempestivo	Citi Nadia	Gennai Paola	
			Ammontare complessivo dei premi collegati alla performance stanziati	(ex art. 8, d.lgs. n. 33/2013)			
		(da pubblicare in tabelle)	Ammontare dei premi effettivamente distribuiti	Tempestivo	Citi Nadia	Gennai Paola	
Dati relativi ai premi	Art. 20, c. 2, d.lgs. n. 33/2013	Dati relativi ai premi	Criteri definiti nei sistemi di misurazione e valutazione della performance per l'assegnazione del trattamento accessorio	Tempestivo	Segretario Comunale – Dott. Alessandro Paolini	Gennai Paola	
				(ex art. 8, d.lgs. n. 33/2013)			
				Distribuzione del trattamento accessorio, in forma aggregata, al fine di dare conto del livello di selettività utilizzato nella distribuzione dei premi e degli incentivi			Tempestivo
(da pubblicare in tabelle)	(ex art. 8, d.lgs. n. 33/2013)						
			Grado di differenziazione dell'utilizzo della premialità sia per i dirigenti sia per i	Tempestivo	Citi Nadia		

Sotto sezione livello 1	Sotto sezione livello 2	Normativa	Singolo obbligo	Contenuti dell'obbligo	Aggiornamento	Responsabile	Adetto pubblicazione		
A	B	C	D	E	F	G			
				dipendenti	(ex art. 8, d.lgs. n. 33/2013)		Gennai Paola		
	Benessere organizzativo	Art. 20, c. 3, d.lgs. n. 33/2013	Benessere organizzativo	Livelli di benessere organizzativo	Dati non più soggetti a pubblicazione obbligatoria ai sensi del d.lgs. n. 97/2016				
	Enti pubblici vigilati	Art. 22, c. 1, lett. a), d.lgs. n. 33/2013	Enti pubblici vigilati	Elenco degli enti pubblici, comunque denominati, istituiti, vigilati e finanziati dall'amministrazione ovvero per i quali l'amministrazione abbia il potere di nomina degli amministratori dell'ente, con l'indicazione delle funzioni attribuite e delle attività svolte in favore dell'amministrazione o delle attività di servizio pubblico affidate	Annuale	Citi Nadia			
(art. 22, c. 1, d.lgs. n. 33/2013)									
			Per ciascuno degli enti:						
		(da pubblicare in tabelle)	Art. 22, c. 2, d.lgs. n. 33/2013		1) ragione sociale	Annuale	Citi Nadia	Fornai Valeria	
						(art. 22, c. 1, d.lgs. n. 33/2013)			
						2) misura dell'eventuale partecipazione dell'amministrazione	Annuale	Citi Nadia	Fornai Valeria
							(art. 22, c. 1, d.lgs. n. 33/2013)		
						3) durata dell'impegno	Annuale	Citi Nadia	Fornai Valeria
							(art. 22, c. 1, d.lgs. n. 33/2013)		
						4) onere complessivo a qualsiasi titolo gravante per l'anno sul bilancio dell'amministrazione	Annuale	Citi Nadia	Fornai Valeria
			(art. 22, c. 1, d.lgs. n. 33/2013)						
			5) numero dei rappresentanti dell'amministrazione negli organi di governo e trattamento economico complessivo a ciascuno di essi spettante (con l'esclusione dei rimborsi per vitto e alloggio)	Annuale	Citi Nadia	Fornai Valeria			
				(art. 22, c. 1, d.lgs. n. 33/2013)					
			6) risultati di bilancio degli ultimi tre esercizi finanziari	Annuale	Citi Nadia	Fornai Valeria			
				(art. 22, c. 1, d.lgs. n. 33/2013)					
			7) incarichi di amministratore dell'ente e relativo trattamento economico complessivo (con l'esclusione dei rimborsi per vitto e alloggio)	Annuale	Citi Nadia	Fornai Valeria			
				(art. 22, c. 1, d.lgs. n. 33/2013)					
		Art. 20, c. 3, d.lgs. n. 39/2013		Dichiarazione sulla insussistenza di una delle cause di inconfirmità dell'incarico (link al sito dell'ente)	Tempestivo	Citi Nadia	Fornai Valeria		
					(art. 20, c. 1, d.lgs. n. 39/2013)				
		Art. 20, c. 3, d.lgs. n. 39/2013		Dichiarazione sulla insussistenza di una delle cause di incompatibilità al conferimento dell'incarico (link al sito dell'ente)	Annuale	Citi Nadia	Fornai Valeria		
					(art. 20, c. 2, d.lgs. n. 39/2013)				
		Art. 22, c. 3, d.lgs. n. 33/2013		Collegamento con i siti istituzionali degli enti pubblici vigilati	Annuale	Citi Nadia	Fornai Valeria		
					(art. 22, c. 1, d.lgs. n. 33/2013)				
	Enti pubblici vigilati	Art. 22, c. 1, lett. b), d.lgs. n. 33/2013	Dati società partecipate	Elenco delle società di cui l'amministrazione detiene direttamente quote di partecipazione anche minoritaria, con l'indicazione dell'entità, delle funzioni attribuite e delle attività svolte in favore dell'amministrazione o delle attività di servizio pubblico affidate, ad esclusione delle società, partecipate da amministrazioni pubbliche, con azioni quotate in mercati regolamentati italiani o di altri paesi dell'Unione europea, e loro controllate. (art. 22, c. 6, d.lgs. n. 33/2013)	Annuale	Citi Nadia	Fornai Valeria		
								(art. 22, c. 1, d.lgs. n. 33/2013)	
			(da pubblicare in tabelle)		Per ciascuna delle società:	Annuale	Citi Nadia	Fornai Valeria	
					(art. 22, c. 1, d.lgs. n. 33/2013)				
			1) ragione sociale		Annuale	Citi Nadia	Fornai Valeria		
					(art. 22, c. 1, d.lgs. n. 33/2013)				
			2) misura dell'eventuale partecipazione dell'amministrazione		Annuale	Citi Nadia	Fornai Valeria		
					(art. 22, c. 1, d.lgs. n. 33/2013)				
			3) durata dell'impegno		Annuale	Citi Nadia	Fornai Valeria		
					(art. 22, c. 1, d.lgs. n. 33/2013)				
		4) onere complessivo a qualsiasi titolo gravante per l'anno sul bilancio dell'amministrazione		Annuale	Citi Nadia	Fornai Valeria			
				(art. 22, c. 1, d.lgs. n. 33/2013)					
		Art. 22, c. 2, d.lgs. n. 33/2013							

Sotto sezione livello 1	Sotto sezione livello 2	Normativa	Singolo obbligo	Contenuti dell'obbligo	Aggiornamento	Responsabile	Addeito pubblicazione	
A	B	C	D	E	F	G		
Enti controllati	Società partecipate			5) numero dei rappresentanti dell'amministrazione negli organi di governo e trattamento economico complessivo a ciascuno di essi spettante	Annuale (art. 22, c. 1, d.lgs. n. 33/2013)	Citi Nadia	Fornai Valeria	
				6) risultati di bilancio degli ultimi tre esercizi finanziari	Annuale (art. 22, c. 1, d.lgs. n. 33/2013)			
				7) incarichi di amministratore della società e relativo trattamento economico complessivo	Annuale (art. 22, c. 1, d.lgs. n. 33/2013)			
		Art. 20, c. 3, d.lgs. n. 39/2013		Dichiarazione sulla insussistenza di una delle cause di inconfiribilità dell'incarico (link al sito dell'ente)	Tempestivo (art. 20, c. 1, d.lgs. n. 39/2013)	Citi Nadia	Fornai Valeria	
		Art. 20, c. 3, d.lgs. n. 39/2014			Annuale (art. 20, c. 2, d.lgs. n. 39/2013)			
		Art. 22, c. 3, d.lgs. n. 33/2013		Collegamento con i siti istituzionali delle società partecipate	Annuale (art. 22, c. 1, d.lgs. n. 33/2013)	Citi Nadia	Fornai Valeria	
		Art. 22, c. 1, lett. d-bis, d.lgs. n. 33/2013			Provedimenti			Provedimenti in materia di costituzione di società a partecipazione pubblica, acquisto di partecipazioni in società già costituite, gestione delle partecipazioni pubbliche, alienazione di partecipazioni sociali, quotazione di società a controllo pubblico in mercati regolamentati e razionalizzazione periodica delle partecipazioni pubbliche, previsti dal decreto legislativo adottato ai sensi dell'articolo 18 della legge 7 agosto 2015, n. 124 (art. 20 d.lgs 175/2016)
		Art. 19, c. 7, d.lgs. n. 175/2016	Provedimenti con cui le amministrazioni pubbliche fissano obiettivi specifici, annuali e pluriennali, sul complesso delle spese di funzionamento, ivi comprese quelle per il personale, delle società controllate	Tempestivo (ex art. 8, d.lgs. n. 33/2013)				
			Provedimenti con cui le società a controllo pubblico garantiscono il concreto perseguimento degli obiettivi specifici, annuali e pluriennali, sul complesso delle spese di funzionamento	Tempestivo (ex art. 8, d.lgs. n. 33/2013)				
			Enti di diritto privato controllati	Art. 22, c. 1, lett. c), d.lgs. n. 33/2013	Enti di diritto privato controllati	Elenco degli enti di diritto privato, comunque denominati, in controllo dell'amministrazione, con l'indicazione delle funzioni attribuite e delle attività svolte in favore dell'amministrazione o delle attività di servizio pubblico affidate	Annuale (art. 22, c. 1, d.lgs. n. 33/2013)	Citi Nadia
		Per ciascuno degli enti:						
	Art. 22, c. 2, d.lgs. n. 33/2013	(da pubblicare in tabelle)		1) ragione sociale	Annuale (art. 22, c. 1, d.lgs. n. 33/2013)	Citi Nadia	Fornai Valeria	
				2) misura dell'eventuale partecipazione dell'amministrazione	Annuale (art. 22, c. 1, d.lgs. n. 33/2013)			
				3) durata dell'impegno	Annuale (art. 22, c. 1, d.lgs. n. 33/2013)			
				4) onere complessivo a qualsiasi titolo gravante per l'anno sul bilancio dell'amministrazione	Annuale (art. 22, c. 1, d.lgs. n. 33/2013)			
				5) numero dei rappresentanti dell'amministrazione negli organi di governo e trattamento economico complessivo a ciascuno di essi spettante	Annuale (art. 22, c. 1, d.lgs. n. 33/2013)			
				6) risultati di bilancio degli ultimi tre esercizi finanziari	Annuale (art. 22, c. 1, d.lgs. n. 33/2013)			
				7) incarichi di amministratore dell'ente e relativo trattamento economico complessivo	Annuale (art. 22, c. 1, d.lgs. n. 33/2013)			
	Art. 20, c. 3, d.lgs. n. 39/2013			Dichiarazione sulla insussistenza di una delle cause di inconfiribilità dell'incarico (link al sito dell'ente)	Tempestivo	Citi Nadia	Fornai Valeria	

Sotto sezione livello 1	Sotto sezione livello 2	Normativa	Singolo obbligo	Contenuti dell'obbligo	Aggiornamento	Responsabile	Adetto pubblicazione
A	B	C	D	E	F	G	
					(art. 20, c. 1, d.lgs. n. 39/2013)		
		Art. 20, c. 3, d.lgs. n. 39/2013		Dichiarazione sulla insussistenza di una delle cause di incompatibilità al conferimento dell'incarico (link al sito dell'ente)	Annuale	Citi Nadia	Fornai Valeria
		Art. 22, c. 3, d.lgs. n. 33/2013		Collegamento con i siti istituzionali degli enti di diritto privato controllati	Annuale	Citi Nadia	Fornai Valeria
	Rappresentazione grafica	Art. 22, c. 1, lett. d), d.lgs. n. 33/2013	Rappresentazione grafica	Una o più rappresentazioni grafiche che evidenziano i rapporti tra l'amministrazione e gli enti pubblici vigilati, le società partecipate, gli enti di diritto privato controllati	Annuale	Citi Nadia	Fornai Valeria
					(art. 22, c. 1, d.lgs. n. 33/2013)		
	Dati aggregati attività amministrativa	Art. 24, c. 1, d.lgs. n. 33/2013	Dati aggregati attività amministrativa	Dati relativi alla attività amministrativa, in forma aggregata, per settori di attività, per competenza degli organi e degli uffici, per tipologia di procedimenti	Dati non più soggetti a pubblicazione obbligatoria ai sensi del d.lgs 97/2016		
			Tipologie di procedimento	Per ciascuna tipologia di procedimento:			
		Art. 35, c. 1, lett. a), d.lgs. n. 33/2013		1) breve descrizione del procedimento con indicazione di tutti i riferimenti normativi utili	Tempestivo	Arch. Michele Borsacchi, Dott. Michele Ponticelli, Rag. Nadia Citi - tutti i servizi per quanto di competenza	Paola Gennai, Valeria Fornai, Gian Paolo Bonistalli, Cristina Casati - tutti i servizi per quanto di competenza
			(da pubblicare in tabelle)		(ex art. 8, d.lgs. n. 33/2013)		
		Art. 35, c. 1, lett. b), d.lgs. n. 33/2013		2) unità organizzative responsabili dell'istruttoria	Tempestivo	Arch. Michele Borsacchi, Dott. Michele Ponticelli, Rag. Nadia Citi - tutti i servizi per quanto di competenza	Paola Gennai, Valeria Fornai, Gian Paolo Bonistalli, Cristina Casati - tutti i servizi per quanto di competenza
					(ex art. 8, d.lgs. n. 33/2013)		
		Art. 35, c. 1, lett. c), d.lgs. n. 33/2013		3) l'ufficio del procedimento, unitamente ai recapiti telefonici e alla casella di posta elettronica istituzionale	Tempestivo	Arch. Michele Borsacchi, Dott. Michele Ponticelli, Rag. Nadia Citi - tutti i servizi per quanto di competenza	Paola Gennai, Valeria Fornai, Gian Paolo Bonistalli, Cristina Casati - tutti i servizi per quanto di competenza
					(ex art. 8, d.lgs. n. 33/2013)		
		Art. 35, c. 1, lett. c), d.lgs. n. 33/2013		4) ove diverso, l'ufficio competente all'adozione del provvedimento finale, con l'indicazione del nome del responsabile dell'ufficio unitamente ai rispettivi recapiti telefonici e alla casella di posta elettronica istituzionale	Tempestivo	Arch. Michele Borsacchi, Dott. Michele Ponticelli, Rag. Nadia Citi - tutti i servizi per quanto di competenza	Paola Gennai, Valeria Fornai, Gian Paolo Bonistalli, Cristina Casati - tutti i servizi per quanto di competenza
					(ex art. 8, d.lgs. n. 33/2013)		
		Art. 35, c. 1, lett. e), d.lgs. n. 33/2013		5) modalità con le quali gli interessati possono ottenere le informazioni relative ai procedimenti in corso che li riguardano	Tempestivo	Arch. Michele Borsacchi, Dott. Michele Ponticelli, Rag. Nadia Citi - tutti i servizi per quanto di competenza	Paola Gennai, Valeria Fornai, Gian Paolo Bonistalli, Cristina Casati - tutti i servizi per quanto di competenza
					(ex art. 8, d.lgs. n. 33/2013)		
		Art. 35, c. 1, lett. f), d.lgs. n. 33/2013		6) termine fissato in sede di disciplina normativa del procedimento per la conclusione con l'adozione di un provvedimento espresso e ogni altro termine procedimentale rilevante	Tempestivo	Arch. Michele Borsacchi, Dott. Michele Ponticelli, Rag. Nadia Citi - tutti i servizi per quanto di competenza	Paola Gennai, Valeria Fornai, Gian Paolo Bonistalli, Cristina Casati - tutti i servizi per quanto di competenza
					(ex art. 8, d.lgs. n. 33/2013)		
		Art. 35, c. 1, lett. g), d.lgs. n. 33/2013		7) procedimenti per i quali il provvedimento dell'amministrazione può essere sostituito da una dichiarazione dell'interessato ovvero il procedimento può concludersi con il silenzio-assenso dell'amministrazione	Tempestivo	Arch. Michele Borsacchi, Dott. Michele Ponticelli, Rag. Nadia Citi - tutti i servizi per quanto di competenza	Paola Gennai, Valeria Fornai, Gian Paolo Bonistalli, Cristina Casati - tutti i servizi per quanto di competenza
					(ex art. 8, d.lgs. n. 33/2013)		
	Tipologie di procedimento	Art. 35, c. 1, lett. h), d.lgs. n. 33/2013		8) strumenti di tutela amministrativa e giurisdizionale, riconosciuti dalla legge in favore dell'interessato, nel corso del procedimento nei confronti del provvedimento finale ovvero nei casi di adozione del provvedimento oltre il termine predeterminato per la sua conclusione e i modi per attivarli	Tempestivo	Arch. Michele Borsacchi, Dott. Michele Ponticelli, Rag. Nadia Citi - tutti i servizi per quanto di competenza	Paola Gennai, Valeria Fornai, Gian Paolo Bonistalli, Cristina Casati - tutti i servizi per quanto di competenza
					(ex art. 8, d.lgs. n. 33/2013)		
		Art. 35, c. 1, lett. i), d.lgs. n. 33/2013		9) link di accesso al servizio on line, ove sia già disponibile in rete, o tempi previsti per la sua attivazione	Tempestivo	Arch. Michele Borsacchi, Dott. Michele Ponticelli, Rag. Nadia Citi - tutti i servizi per quanto di competenza	Paola Gennai, Valeria Fornai, Gian Paolo Bonistalli, Cristina Casati - tutti i servizi per quanto di competenza
					(ex art. 8, d.lgs. n. 33/2013)		
Attività e procedimenti							

Sotto sezione livello 1	Sotto sezione livello 2	Normativa	Singolo obbligo	Contenuti dell'obbligo	Aggiornamento	Responsabile	Adetto pubblicazione
A	B	C	D	E	F	G	
		Art. 35, c. 1, lett. l), d.lgs. n. 33/2013		10) modalità per l'effettuazione dei pagamenti eventualmente necessari, con i codici IBAN identificativi del conto di pagamento, ovvero di imputazione del versamento in Tesoreria, tramite i quali i soggetti versanti possono effettuare i pagamenti mediante bonifico bancario o postale, ovvero gli identificativi del conto corrente postale sul quale i soggetti versanti possono effettuare i pagamenti mediante bollettino postale, nonché i codici identificativi del pagamento da indicare obbligatoriamente per il versamento	Tempestivo (ex art. 8, d.lgs. n. 33/2013)	Arch. Michele Borsacchi, Dott. Michele Ponticelli, Rag. Nadia Citi - tutti i servizi per quanto di competenza	Paola Gennai, Valeria Fornai, Gian Paolo Bonistalli, Cristina Casati - tutti i servizi per quanto di competenza
		Art. 35, c. 1, lett. m), d.lgs. n. 33/2013		11) nome del soggetto a cui è attribuito, in caso di inerzia, il potere sostitutivo, nonché modalità per attivare tale potere, con indicazione dei recapiti telefonici e delle caselle di posta elettronica istituzionale	Tempestivo (ex art. 8, d.lgs. n. 33/2013)	Arch. Michele Borsacchi, Dott. Michele Ponticelli, Rag. Nadia Citi - tutti i servizi per quanto di competenza	Paola Gennai, Valeria Fornai, Gian Paolo Bonistalli, Cristina Casati - tutti i servizi per quanto di competenza
		Art. 35, c. 1, lett. d), d.lgs. n. 33/2013		Per i procedimenti ad istanza di parte: 1) atti e documenti da allegare all'istanza e modulistica necessaria, compresi i fac-simile per le autocertificazioni	Tempestivo (ex art. 8, d.lgs. n. 33/2013)	Arch. Michele Borsacchi, Dott. Michele Ponticelli, Rag. Nadia Citi - tutti i servizi per quanto di competenza	Paola Gennai, Valeria Fornai, Gian Paolo Bonistalli, Cristina Casati - tutti i servizi per quanto di competenza
		Art. 35, c. 1, lett. d), d.lgs. n. 33/2013 e Art. 1, c. 29, l. 190/2012		2) uffici ai quali rivolgersi per informazioni, orari e modalità di accesso con indicazione degli indirizzi, recapiti telefonici e caselle di posta elettronica istituzionale a cui presentare le istanze	Tempestivo (ex art. 8, d.lgs. n. 33/2013)	Arch. Michele Borsacchi, Dott. Michele Ponticelli, Rag. Nadia Citi - tutti i servizi per quanto di competenza	Paola Gennai, Valeria Fornai, Gian Paolo Bonistalli, Cristina Casati - tutti i servizi per quanto di competenza
	Monitoraggio tempi procedurali	Art. 24, c. 2, d.lgs. n. 33/2013 Art. 1, c. 28, l. n. 190/2012	Monitoraggio tempi procedurali	Risultati del monitoraggio periodico concernente il rispetto dei tempi procedurali	Dati non più soggetti a pubblicazione obbligatoria ai sensi del d.lgs. 97/2016		
	Dichiarazioni sostitutive e acquisizione d'ufficio dei dati	Art. 35, c. 3, d.lgs. n. 33/2013	Recapiti dell'ufficio responsabile	Recapiti telefonici e casella di posta elettronica istituzionale dell'ufficio responsabile per le attività volte a gestire, garantire e verificare la trasmissione dei dati o l'accesso diretto degli stessi da parte delle amministrazioni procedenti all'acquisizione d'ufficio dei dati e allo svolgimento dei controlli sulle dichiarazioni sostitutive	Tempestivo (ex art. 8, d.lgs. n. 33/2013)	Arch. Michele Borsacchi, Dott. Michele Ponticelli, Rag. Nadia Citi - tutti i servizi per quanto di competenza	Paola Gennai, Valeria Fornai, Gian Paolo Bonistalli, Cristina Casati - tutti i servizi per quanto di competenza
Provvedimenti	Provvedimenti organi indirizzo politico	Art. 23, c. 1, d.lgs. n. 33/2013 /Art. 1, co. 16 della l. n. 190/2012	Provvedimenti organi indirizzo politico	Elenco dei provvedimenti, con particolare riferimento ai provvedimenti finali dei procedimenti di: scelta del contraente per l'affidamento di lavori, forniture e servizi, anche con riferimento alla modalità di selezione prescelta (link alla sotto-sezione "bandi di gara e contratti"); accordi stipulati dall'amministrazione con soggetti privati o con altre amministrazioni pubbliche.	Semestrale (art. 23, c. 1, d.lgs. n. 33/2013)	Arch. Michele Borsacchi, Dott. Michele Ponticelli, Rag. Nadia Citi - tutti i servizi per quanto di competenza	Link automatico di pubblicazione delle deliberazioni da programma Sicra
	Provvedimenti organi indirizzo politico	Art. 23, c. 1, d.lgs. n. 33/2013 /Art. 1, co. 16 della l. n. 190/2012	Provvedimenti organi indirizzo politico	Elenco dei provvedimenti, con particolare riferimento ai provvedimenti finali dei procedimenti di: autorizzazione o concessione; concorsi e prove selettive per l'assunzione del personale e progressioni di carriera.	Dati non più soggetti a pubblicazione obbligatoria ai sensi del d.lgs. 97/2016		
	Provvedimenti dirigenti amministrativi	Art. 23, c. 1, d.lgs. n. 33/2013 /Art. 1, co. 16 della l. n. 190/2012	Provvedimenti dirigenti amministrativi	Elenco dei provvedimenti, con particolare riferimento ai provvedimenti finali dei procedimenti di: scelta del contraente per l'affidamento di lavori, forniture e servizi, anche con riferimento alla modalità di selezione prescelta (link alla sotto-sezione "bandi di gara e contratti"); accordi stipulati dall'amministrazione con soggetti privati o con altre amministrazioni pubbliche.	Semestrale (art. 23, c. 1, d.lgs. n. 33/2013)	Arch. Michele Borsacchi, Dott. Michele Ponticelli, Rag. Nadia Citi - tutti i servizi per quanto di competenza	Link automatico di pubblicazione delle deliberazioni da programma Sicra
	Provvedimenti dirigenti amministrativi	Art. 23, c. 1, d.lgs. n. 33/2013 /Art. 1, co. 16 della l. n. 190/2012	Provvedimenti dirigenti amministrativi	Elenco dei provvedimenti, con particolare riferimento ai provvedimenti finali dei procedimenti di: autorizzazione o concessione; concorsi e prove selettive per l'assunzione del personale e progressioni di carriera.	Dati non più soggetti a pubblicazione obbligatoria ai sensi del d.lgs. 97/2016		
Controlli sulle imprese		Art. 25, c. 1, lett. a), d.lgs. n. 33/2013	Tipologie di controllo	Elenco delle tipologie di controllo a cui sono assoggettate le imprese in ragione della dimensione e del settore di attività, con l'indicazione per ciascuna di esse dei criteri e delle relative modalità di svolgimento	Dati non più soggetti a pubblicazione obbligatoria ai sensi del		

Sotto sezione livello 1	Sotto sezione livello 2	Normativa	Singolo obbligo	Contenuti dell'obbligo	Aggiornamento	Responsabile	Adetto pubblicazione
A	B	C	D	E	F	G	
		Art. 25, c. 1, lett. b), d.lgs. n. 33/2013	Obblighi e adempimenti	Elenco degli obblighi e degli adempimenti oggetto delle attività di controllo che le imprese sono tenute a rispettare per ottemperare alle disposizioni normative	d.lgs. 97/2016		
Bandi di gara e contratti	Informazioni sulle singole procedure in formato tabellare	Art. 4 delib. Anac n. 39/2016	Dati previsti dall'articolo 1, comma 32, della legge 6 novembre 2012, n. 190 Informazioni sulle singole procedure	Codice Identificativo Gara (CIG)	Tempestivo	Arch. Michele Borsacchi, Dott. Michele Ponticelli, Rag. Nadia Citi - ogni servizio per le procedure di affidamento gestite direttamente	Paola Gennai, Valeria Fornai, Gian Paolo Bonistalli, Cristina Casati - ogni servizio per le procedure di affidamento gestite direttamente
		Art. 1, c. 32, l. n. 190/2012 Art. 37, c. 1, lett. a) d.lgs. n. 33/2013 Art. 4 delib. Anac n. 39/2016		Struttura proponente, Oggetto del bando, Procedura di scelta del contraente, Elenco degli operatori invitati a presentare offerte/Numero di offerenti che hanno partecipato al procedimento, Aggiudicatario, Importo di aggiudicazione, Tempi di completamento dell'opera servizio o fornitura, Importo delle somme liquidate	Tempestivo	Arch. Michele Borsacchi, Dott. Michele Ponticelli, Rag. Nadia Citi - ogni servizio per le procedure di affidamento gestite direttamente	Paola Gennai, Valeria Fornai, Gian Paolo Bonistalli, Cristina Casati - ogni servizio per le procedure di affidamento gestite direttamente
		Art. 1, c. 32, l. n. 190/2012 Art. 37, c. 1, lett. a) d.lgs. n. 33/2013 Art. 4 delib. Anac n. 39/2016	(da pubblicare secondo le "Specifiche tecniche per la pubblicazione dei dati ai sensi dell'art. 1, comma 32, della Legge n. 190/2012", adottate secondo quanto indicato nella delib. Anac 39/2016)	Tablelle riassuntive rese liberamente scaricabili in un formato digitale standard aperto con informazioni sui contratti relative all'anno precedente (nello specifico: Codice Identificativo Gara (CIG), struttura proponente, oggetto del bando, procedura di scelta del contraente, elenco degli operatori invitati a presentare offerte/numero di offerenti che hanno partecipato al procedimento, aggiudicatario, importo di aggiudicazione, tempi di completamento dell'opera servizio o fornitura, importo delle somme liquidate)	Annuale	Arch. Michele Borsacchi, Dott. Michele Ponticelli, Rag. Nadia Citi - ogni servizio per le procedure di affidamento gestite direttamente	Paola Gennai, Valeria Fornai, Gian Paolo Bonistalli, Cristina Casati - ogni servizio per le procedure di affidamento gestite direttamente
					(art. 1, c. 32, l. n. 190/2012)		
		Art. 37, c. 1, lett. b) d.lgs. n. 33/2013 Art. 21, c. 7, e 29, c. 1, d.lgs. n. 50/2016	Atti relativi alla programmazione di lavori, opere, servizi e forniture	Programma biennale degli acquisti di beni e servizi, programma triennale dei lavori pubblici e relativi aggiornamenti annuali	Tempestivo	Arch. Michele Borsacchi, Dott. Michele Ponticelli, Rag. Nadia Citi - ogni servizio per le procedure di affidamento gestite direttamente	Paola Gennai, Valeria Fornai, Gian Paolo Bonistalli, Cristina Casati - ogni servizio per le procedure di affidamento gestite direttamente
				Per ciascuna procedura:			
		Art. 37, c. 1, lett. b) d.lgs. n. 33/2013 e art. 29, c. 1, d.lgs. n. 50/2016		Avvisi di preinformazione - Avvisi di preinformazione (art. 70, c. 1, 2 e 3, dlgs n. 50/2016); Bandi ed avvisi di preinformazioni (art. 141, dlgs n. 50/2016)	Tempestivo	Arch. Michele Borsacchi, Dott. Michele Ponticelli, Rag. Nadia Citi - ogni servizio per le procedure di affidamento gestite direttamente	Paola Gennai, Valeria Fornai, Gian Paolo Bonistalli, Cristina Casati - ogni servizio per le procedure di affidamento gestite direttamente
		Art. 37, c. 1, lett. b) d.lgs. n. 33/2013 e art. 29, c. 1, d.lgs. n. 50/2016		Delibera a contrarre o atto equivalente (per tutte le procedure)	Tempestivo	Arch. Michele Borsacchi, Dott. Michele Ponticelli, Rag. Nadia Citi - ogni servizio per le procedure di affidamento gestite direttamente	Paola Gennai, Valeria Fornai, Gian Paolo Bonistalli, Cristina Casati - ogni servizio per le procedure di affidamento gestite direttamente
		Art. 37, c. 1, lett. b) d.lgs. n. 33/2013 e art. 29, c. 1, d.lgs. n. 50/2016		Avvisi e bandi - Avviso (art. 19, c. 1, dlgs n. 50/2016); Avviso di indagini di mercato (art. 36, c. 7, dlgs n. 50/2016 e Linee guida ANAC); Avviso di formazione elenco operatori economici e pubblicazione elenco (art. 36, c. 7, dlgs n. 50/2016 e Linee guida ANAC); Bandi ed avvisi (art. 36, c. 9, dlgs n. 50/2016); Bandi ed avvisi (art. 73, c. 1, e 4, dlgs n. 50/2016); Bandi ed avvisi (art. 127, c. 1, dlgs n. 50/2016); Avviso periodico indicativo (art. 127, c. 2, dlgs n. 50/2016); Avviso relativo all'esito della procedura; Pubblicazione a livello nazionale di bandi e avvisi; Bando di concorso (art. 153, c. 1, dlgs n. 50/2016); Avviso di aggiudicazione (art. 153, c. 2, dlgs n. 50/2016); Bando di concessione, invito a presentare offerta, documenti di gara (art. 171, c. 1 e 5, dlgs n. 50/2016); Avviso in merito alla modifica dell'ordine di importanza dei criteri, Bando di concessione (art. 173, c. 3, dlgs n. 50/2016); Bando di gara (art. 183, c. 2, dlgs n. 50/2016); Avviso costituzione del privilegio (art. 186, c. 3, dlgs n. 50/2016); Bando di gara (art. 188, c. 3, dlgs n. 50/2016)	Tempestivo	Arch. Michele Borsacchi, Dott. Michele Ponticelli, Rag. Nadia Citi - ogni servizio per le procedure di affidamento gestite direttamente	Paola Gennai, Valeria Fornai, Gian Paolo Bonistalli, Cristina Casati - ogni servizio per le procedure di affidamento gestite direttamente
		Art. 37, c. 1, lett. b) d.lgs. n. 33/2013 e art. 29, c. 1, d.lgs. n. 50/2016	Atti relativi alle procedure per l'affidamento di appalti pubblici di servizi, forniture, lavori e opere, di concorsi pubblici di progettazione, di concorsi di idee e di concessioni. Compresi quelli tra enti nell'ambito del settore pubblico di cui all'art. 5 del dlgs n. 50/2016				
		Art. 37, c. 1, lett. b) d.lgs. n. 33/2013 e art. 29, c. 1, d.lgs. n. 50/2016	Atti delle amministrazioni aggiudicatrici e degli enti aggiudicatori distintamente per ogni procedura	Avviso sui risultati della procedura di affidamento - Avviso sui risultati della procedura di affidamento con indicazione dei soggetti invitati (art. 36, c. 2, dlgs n. 50/2016); Bando di concorso e avviso sui risultati del concorso (art. 141, dlgs n. 50/2016); Avvisi relativi l'esito della procedura, possono essere raggruppati su base trimestrale (art. 142, c. 3, dlgs n. 50/2016); Elenchi dei verbali delle commissioni di gara	Tempestivo	Arch. Michele Borsacchi, Dott. Michele Ponticelli, Rag. Nadia Citi - ogni servizio per le procedure di affidamento gestite direttamente	Paola Gennai, Valeria Fornai, Gian Paolo Bonistalli, Cristina Casati - ogni servizio per le procedure di affidamento gestite direttamente

Sotto sezione livello 1	Sotto sezione livello 2	Normativa	Singolo obbligo	Contenuti dell'obbligo	Aggiornamento	Responsabile	Adetto pubblicazione	
A	B	C	D	E	F	G		
		Art. 37, c. 1, lett. b) d.lgs. n. 33/2013 e art. 29, c. 1, d.lgs. n. 50/2016		Avvisi sistema di qualificazione - Avviso sull'esistenza di un sistema di qualificazione, di cui all'Allegato XIV, parte II, lettera H; Bandi, avviso periodico indicativo; avviso sull'esistenza di un sistema di qualificazione; Avviso di aggiudicazione (art. 140, c. 1, 3 e 4, dlgs n. 50/2016)	Tempestivo	Arch. Michele Borsacchi, Dott. Michele Ponticelli, Rag. Nadia Citi - ogni servizio per le procedure di affidamento gestite direttamente	Paola Gennai, Valeria Fornai, Gian Paolo Bonistalli, Cristina Casati - ogni servizio per le procedure di affidamento gestite direttamente	
		Art. 37, c. 1, lett. b) d.lgs. n. 33/2013 e art. 29, c. 1, d.lgs. n. 50/2016		Affidamenti Gli atti relativi agli affidamenti diretti di lavori, servizi e forniture di somma urgenza e di protezione civile, con specifica dell'affidatario, delle modalità della scelta e delle motivazioni che non hanno consentito il ricorso alle procedure ordinarie (art. 163, c. 10, dlgs n. 50/2016); tutti gli atti connessi agli affidamenti in house in formato open data di appalti pubblici e contratti di concessione tra enti (art. 192 c. 3, dlgs n. 50/2016)	Tempestivo	Arch. Michele Borsacchi, Dott. Michele Ponticelli, Rag. Nadia Citi - ogni servizio per le procedure di affidamento gestite direttamente	Paola Gennai, Valeria Fornai, Gian Paolo Bonistalli, Cristina Casati - ogni servizio per le procedure di affidamento gestite direttamente	
		Art. 37, c. 1, lett. b) d.lgs. n. 33/2013 e art. 29, c. 1, d.lgs. n. 50/2016		Informazioni ulteriori - Contributi e resoconti degli incontri con portatori di interessi unitamente ai progetti di fattibilità di grandi opere e ai documenti predisposti dalla stazione appaltante (art. 22, c. 1, dlgs n. 50/2016); informazioni ulteriori, complementari o aggiuntive rispetto a quelle previste dal Codice; Elenco ufficiali operatori economici (art. 90, c. 10, dlgs n. 50/2016)	Tempestivo	Arch. Michele Borsacchi, Dott. Michele Ponticelli, Rag. Nadia Citi - ogni servizio per le procedure di affidamento gestite direttamente	Paola Gennai, Valeria Fornai, Gian Paolo Bonistalli, Cristina Casati - ogni servizio per le procedure di affidamento gestite direttamente	
		Art. 37, c. 1, lett. b) d.lgs. n. 33/2013 e art. 29, c. 1, d.lgs. n. 50/2016	Provvedimento che determina le esclusioni dalla procedura di affidamento e le ammissioni all'esito delle valutazioni dei requisiti soggettivi, economico-finanziari e tecnico-professionali.	Provvedimenti di esclusione e di ammissione (entro 2 giorni dalla loro adozione)	Tempestivo	Arch. Michele Borsacchi, Dott. Michele Ponticelli, Rag. Nadia Citi - ogni servizio per le procedure di affidamento gestite direttamente	Paola Gennai, Valeria Fornai, Gian Paolo Bonistalli, Cristina Casati - ogni servizio per le procedure di affidamento gestite direttamente	
		Art. 37, c. 1, lett. b) d.lgs. n. 33/2013 e art. 29, c. 1, d.lgs. n. 50/2016	Composizione della commissione giudicatrice e i curricula dei suoi componenti.	Composizione della commissione giudicatrice e i curricula dei suoi componenti.	Tempestivo	Arch. Michele Borsacchi, Dott. Michele Ponticelli, Rag. Nadia Citi - ogni servizio per le procedure di affidamento gestite direttamente	Paola Gennai, Valeria Fornai, Gian Paolo Bonistalli, Cristina Casati - ogni servizio per le procedure di affidamento gestite direttamente	
		Art. 1, co. 505, l. 208/2015 disposizione speciale rispetto all'art. 21 del d.lgs. 50/2016	Contratti	Testo integrale di tutti i contratti di acquisto di beni e di servizi di importo unitario stimato superiore a un milione di euro in esecuzione del programma biennale e suoi aggiornamenti	Tempestivo	Arch. Michele Borsacchi, Dott. Michele Ponticelli, Rag. Nadia Citi - ogni servizio per le procedure di affidamento gestite direttamente	Paola Gennai, Valeria Fornai, Gian Paolo Bonistalli, Cristina Casati - ogni servizio per le procedure di affidamento gestite direttamente	
		Art. 37, c. 1, lett. b) d.lgs. n. 33/2013 e art. 29, c. 1, d.lgs. n. 50/2016	Resoconti della gestione finanziaria dei contratti al termine della loro esecuzione	Resoconti della gestione finanziaria dei contratti al termine della loro esecuzione	Tempestivo	Arch. Michele Borsacchi, Dott. Michele Ponticelli, Rag. Nadia Citi - ogni servizio per le procedure di affidamento gestite direttamente	Paola Gennai, Valeria Fornai, Gian Paolo Bonistalli, Cristina Casati - ogni servizio per le procedure di affidamento gestite direttamente	
Sovvenzioni, contributi, sussidi, vantaggi economici	Criteria e modalità	Art. 26, c. 1, d.lgs. n. 33/2013	Criteria e modalità	Atti con i quali sono determinati i criteri e le modalità cui le amministrazioni devono attenersi per la concessione di sovvenzioni, contributi, sussidi ed ausili finanziari e l'attribuzione di vantaggi economici di qualunque genere a persone ed enti pubblici e privati	Tempestivo (ex art. 8, d.lgs. n. 33/2013)	Arch. Michele Borsacchi, Dott. Michele Ponticelli, Rag. Nadia Citi - tutti i servizi per quanto di competenza	Paola Gennai, Valeria Fornai, Gian Paolo Bonistalli, Cristina Casati - tutti i servizi per quanto di competenza	
	Atti di concessione	Art. 26, c. 2, d.lgs. n. 33/2013	Atti di concessione	Atti di concessione di sovvenzioni, contributi, sussidi ed ausili finanziari alle imprese e comunque di vantaggi economici di qualunque genere a persone ed enti pubblici e privati di importo superiore a mille euro	Tempestivo (art. 26, c. 3, d.lgs. n. 33/2013)	Arch. Michele Borsacchi, Dott. Michele Ponticelli, Rag. Nadia Citi - tutti i servizi per quanto di competenza	Paola Gennai, Valeria Fornai, Gian Paolo Bonistalli, Cristina Casati - tutti i servizi per quanto di competenza	
			(da pubblicare in tabelle creando un collegamento con la pagina nella quale sono riportati i dati dei relativi provvedimenti finali)	Per ciascun atto:				
		Art. 27, c. 1, lett. a), d.lgs. n. 33/2013	(NB: è fatto divieto di diffusione di dati da cui sia possibile ricavare informazioni relative allo stato di salute e alla situazione di disagio economico-sociale degli interessati, come previsto dall'art. 26, c. 4, del d.lgs. n. 33/2013)	1) nome dell'impresa o dell'ente e i rispettivi dati fiscali o il nome di altro soggetto beneficiario	Tempestivo (art. 26, c. 3, d.lgs. n. 33/2013)	Arch. Michele Borsacchi, Dott. Michele Ponticelli, Rag. Nadia Citi - tutti i servizi per quanto di competenza	Paola Gennai, Valeria Fornai, Gian Paolo Bonistalli, Cristina Casati - tutti i servizi per quanto di competenza	
		Art. 27, c. 1, lett. b), d.lgs. n. 33/2013		2) importo del vantaggio economico corrisposto	Tempestivo (art. 26, c. 3, d.lgs. n. 33/2013)	Arch. Michele Borsacchi, Dott. Michele Ponticelli, Rag. Nadia Citi - tutti i servizi per quanto di competenza	Paola Gennai, Valeria Fornai, Gian Paolo Bonistalli, Cristina Casati - tutti i servizi per quanto di competenza	
		Art. 27, c. 1, lett. c), d.lgs. n. 33/2013		3) norma o titolo a base dell'attribuzione	Tempestivo (art. 26, c. 3, d.lgs. n. 33/2013)	Arch. Michele Borsacchi, Dott. Michele Ponticelli, Rag. Nadia Citi - tutti i servizi per quanto di competenza	Paola Gennai, Valeria Fornai, Gian Paolo Bonistalli, Cristina Casati - tutti i servizi per quanto di competenza	
		Art. 27, c. 1, lett. d), d.lgs. n. 33/2013		4) ufficio e funzionario o dirigente responsabile del relativo procedimento amministrativo	Tempestivo (art. 26, c. 3, d.lgs. n. 33/2013)	Arch. Michele Borsacchi, Dott. Michele Ponticelli, Rag. Nadia Citi - tutti i servizi per quanto di competenza	Paola Gennai, Valeria Fornai, Gian Paolo Bonistalli, Cristina Casati - tutti i servizi per quanto di competenza	
						Tempestivo	Arch. Michele Borsacchi, Dott.	Paola Gennai, Valeria Fornai, Gian

Sotto sezione livello 1	Sotto sezione livello 2	Normativa	Singolo obbligo	Contenuti dell'obbligo	Aggiornamento	Responsabile	Adetto pubblicazione	
A	B	C	D	E	F	G		
		Art. 27, c. 1, lett. e), d.lgs. n. 33/2013		5) modalità seguita per l'individuazione del beneficiario	(art. 26, c. 3, d.lgs. n. 33/2013)	Michele Ponticelli, Rag. Nadia Citi - tutti i servizi per quanto di competenza	Paolo Bonistalli, Cristina Casati - tutti i servizi per quanto di competenza	
		Art. 27, c. 1, lett. f), d.lgs. n. 33/2013		6) link al progetto selezionato	Tempestivo (art. 26, c. 3, d.lgs. n. 33/2013)	Arch. Michele Borsacchi, Dott. Michele Ponticelli, Rag. Nadia Citi - tutti i servizi per quanto di competenza	Paola Gennai, Valeria Fornai, Gian Paolo Bonistalli, Cristina Casati - tutti i servizi per quanto di competenza	
		Art. 27, c. 1, lett. f), d.lgs. n. 33/2013		7) link al curriculum vitae del soggetto incaricato	Tempestivo (art. 26, c. 3, d.lgs. n. 33/2013)	Arch. Michele Borsacchi, Dott. Michele Ponticelli, Rag. Nadia Citi - tutti i servizi per quanto di competenza	Paola Gennai, Valeria Fornai, Gian Paolo Bonistalli, Cristina Casati - tutti i servizi per quanto di competenza	
		Art. 27, c. 2, d.lgs. n. 33/2013		Elenco (in formato tabellare aperto) dei soggetti beneficiari degli atti di concessione di sovvenzioni, contributi, sussidi ed ausili finanziari alle imprese e di attribuzione di vantaggi economici di qualunque genere a persone ed enti pubblici e privati di importo superiore a mille euro	Annuale (art. 27, c. 2, d.lgs. n. 33/2013)	Arch. Michele Borsacchi, Dott. Michele Ponticelli, Rag. Nadia Citi - tutti i servizi per quanto di competenza	Paola Gennai, Valeria Fornai, Gian Paolo Bonistalli, Cristina Casati - tutti i servizi per quanto di competenza	
Bilanci	Bilancio preventivo e consuntivo	Art. 29, c. 1, d.lgs. n. 33/2013	Bilancio preventivo	Documenti e allegati del bilancio preventivo, nonché dati relativi al bilancio di previsione di ciascun anno in forma sintetica, aggregata e semplificata, anche con il ricorso a rappresentazioni grafiche	Tempestivo (ex art. 8, d.lgs. n. 33/2013)	Citi Nadia	Fornai Valeria	
		Art. 5, c. 1, d.p.c.m. 26 aprile 2011		Dati relativi alle entrate e alla spesa dei bilanci preventivi in formato tabellare aperto in modo da consentire l'esportazione, il trattamento e il riutilizzo.	Tempestivo (ex art. 8, d.lgs. n. 33/2013)	Citi Nadia	Fornai Valeria	
		Art. 29, c. 1-bis, d.lgs. n. 33/2013 e d.p.c.m. 29 aprile 2016	Bilancio consuntivo	Documenti e allegati del bilancio consuntivo, nonché dati relativi al bilancio consuntivo di ciascun anno in forma sintetica, aggregata e semplificata, anche con il ricorso a rappresentazioni grafiche	Tempestivo (ex art. 8, d.lgs. n. 33/2013)	Citi Nadia	Fornai Valeria	
		Art. 29, c. 1, d.lgs. n. 33/2013		Dati relativi alle entrate e alla spesa dei bilanci consuntivi in formato tabellare aperto in modo da consentire l'esportazione, il trattamento e il riutilizzo.	Tempestivo (ex art. 8, d.lgs. n. 33/2013)	Citi Nadia	Fornai Valeria	
	Piano degli indicatori e dei risultati attesi di bilancio	Piano degli indicatori e dei risultati attesi di bilancio	Art. 29, c. 2, d.lgs. n. 33/2013 - Art. 19 e 22 del dlgs n. 91/2011 - Art. 18-bis del dlgs n.118/2011	Piano degli indicatori e dei risultati attesi di bilancio	Piano degli indicatori e risultati attesi di bilancio, con l'integrazione delle risultanze osservate in termini di raggiungimento dei risultati attesi e le motivazioni degli eventuali scostamenti e gli aggiornamenti in corrispondenza di ogni nuovo esercizio di bilancio, sia tramite la specificazione di nuovi obiettivi e indicatori, sia attraverso l'aggiornamento dei valori obiettivo e la soppressione di obiettivi già raggiunti oppure oggetto di ripianificazione	Tempestivo (ex art. 8, d.lgs. n. 33/2013)	Citi Nadia	Fornai Valeria
	Beni immobili e gestione patrimonio	Patrimonio immobiliare	Art. 30, d.lgs. n. 33/2013	Patrimonio immobiliare	Informazioni identificative degli immobili posseduti e detenuti	Tempestivo (ex art. 8, d.lgs. n. 33/2013)	Citi Nadia	Fornai Valeria
		Canoni di locazione o affitto	Art. 30, d.lgs. n. 33/2013	Canoni di locazione o affitto	Canoni di locazione o di affitto versati o percepiti	Tempestivo (ex art. 8, d.lgs. n. 33/2013)	Citi Nadia	Fornai Valeria
	Controlli e rilievi sull'amministrazione	Organismi indipendenti di valutazione, nuclei di valutazione o altri organismi con funzioni analoghe	Art. 31, d.lgs. n. 33/2013	Atti degli Organismi indipendenti di valutazione, nuclei di valutazione o altri organismi con funzioni analoghe	Attestazione dell'OIV o di altra struttura analoga nell'assolvimento degli obblighi di pubblicazione	Annuale e in relazione a delibere A.N.AC.	Citi Nadia	Gennai Paola
					Documento dell'OIV di validazione della Relazione sulla Performance (art. 14, c. 4, lett. c), d.lgs. n. 150/2009)	Tempestivo	Citi Nadia	Gennai Paola
Relazione dell'OIV sul funzionamento complessivo del Sistema di valutazione, trasparenza e integrità dei controlli interni (art. 14, c. 4, lett. a), d.lgs. n. 150/2009)					Tempestivo	Citi Nadia	Gennai Paola	
Altri atti degli organismi indipendenti di valutazione, nuclei di valutazione o altri organismi con funzioni analoghe, procedendo all'indicazione in forma anonima dei dati personali eventualmente presenti					Tempestivo (ex art. 8, d.lgs. n. 33/2013)	Citi Nadia	Gennai Paola	
Organi di revisione amministrativa e contabile			Relazioni degli organi di revisione amministrativa e contabile	Relazioni degli organi di revisione amministrativa e contabile al bilancio di previsione o budget, alle relative variazioni e al conto consuntivo o bilancio di esercizio	Tempestivo	Citi Nadia	Fornai Valeria	

Sotto sezione livello 1	Sotto sezione livello 2	Normativa	Singolo obbligo	Contenuti dell'obbligo	Aggiornamento	Responsabile	Adetto pubblicazione
A	B	C	D	E	F	G	
					(ex art. 8, d.lgs. n. 33/2013)		
	Corte dei conti		Rilevi Corte dei conti	Tutti i rilievi della Corte dei conti ancorchè non recepiti riguardanti l'organizzazione e l'attività delle amministrazioni stesse e dei loro uffici	Tempestivo	Citi Nadia	Fornai Valeria
					(ex art. 8, d.lgs. n. 33/2013)		
Servizi erogati	Carta dei servizi e standard di qualità	Art. 32, c. 1, d.lgs. n. 33/2013	Carta dei servizi e standard di qualità	Carta dei servizi o documento contenente gli standard di qualità dei servizi pubblici	Tempestivo	Arch. Michele Borsacchi, Dott. Michele Ponticelli, Rag. Nadia Citi - tutti i servizi per quanto di competenza	Paola Gennai, Valeria Fornai, Gian Paolo Bonistalli, Cristina Casati - tutti i servizi per quanto di competenza
	Class action	Art. 1, c. 2, d.lgs. n. 198/2009	Class action	Notizia del ricorso in giudizio proposto dai titolari di interessi giuridicamente rilevanti ed omogenei nei confronti delle amministrazioni e dei concessionari di servizio pubblico al fine di ripristinare il corretto svolgimento della funzione o la corretta erogazione di un servizio	Tempestivo	Arch. Michele Borsacchi, Dott. Michele Ponticelli, Rag. Nadia Citi - tutti i servizi per quanto di competenza	Paola Gennai, Valeria Fornai, Gian Paolo Bonistalli, Cristina Casati - tutti i servizi per quanto di competenza
		Art. 4, c. 2, d.lgs. n. 198/2009		Sentenza di definizione del giudizio	Tempestivo	Arch. Michele Borsacchi, Dott. Michele Ponticelli, Rag. Nadia Citi - tutti i servizi per quanto di competenza	Paola Gennai, Valeria Fornai, Gian Paolo Bonistalli, Cristina Casati - tutti i servizi per quanto di competenza
		Art. 4, c. 6, d.lgs. n. 198/2009		Misure adottate in ottemperanza alla sentenza	Tempestivo	Arch. Michele Borsacchi, Dott. Michele Ponticelli, Rag. Nadia Citi - tutti i servizi per quanto di competenza	Paola Gennai, Valeria Fornai, Gian Paolo Bonistalli, Cristina Casati - tutti i servizi per quanto di competenza
	Costi contabilizzati	Art. 32, c. 2, lett. a), d.lgs. n. 33/2013	Costi contabilizzati	Costi contabilizzati dei servizi erogati agli utenti, sia finali che intermedi e il relativo andamento nel tempo	Annuale	Citi Nadia (per quanto applicabile ai comuni)	Fornai Valeria
		Art. 10, c. 5, d.lgs. n. 33/2013			(art. 10, c. 5, d.lgs. n. 33/2013)		
				(da pubblicare in tabelle)			
	Liste di attesa	Art. 41, c. 6, d.lgs. n. 33/2013	Liste di attesa (obbligo di pubblicazione a carico di enti, aziende e strutture pubbliche e private che erogano prestazioni per conto del servizio sanitario)	Criteri di formazione delle liste di attesa, tempi di attesa previsti e tempi medi effettivi di attesa per ciascuna tipologia di prestazione erogata	Tempestivo	n\	
					(ex art. 8, d.lgs. n. 33/2013)		
Servizi in rete	Art. 7 co. 3 d.lgs. 82/2005 modificato dall'art. 8 co. 1 del d.lgs. 179/16	Risultati delle indagini sulla soddisfazione da parte degli utenti rispetto alla qualità dei servizi in rete e statistiche di utilizzo dei servizi in rete	Risultati delle rilevazioni sulla soddisfazione da parte degli utenti rispetto alla qualità dei servizi in rete resi all'utente, anche in termini di fruibilità, accessibilità e tempestività, statistiche di utilizzo dei servizi in rete.	Tempestivo	Citi Nadia (per quanto applicabile ai comuni)	Fornai Valeria	
Dati sui pagamenti	Art. 4-bis, c. 2, d.lgs. n. 33/2013	Dati sui pagamenti (da pubblicare in tabelle)	Dati sui propri pagamenti in relazione alla tipologia di spesa sostenuta, all'ambito temporale di riferimento e ai beneficiari	Trimestrale	Citi Nadia		
				(in fase di prima attuazione semestrale)			
Dati sui pagamenti del servizio sanitario nazionale	Art. 41, c. 1-bis, d.lgs. n. 33/2013	Dati sui pagamenti in forma sintetica e aggregata (da pubblicare in tabelle)	Dati relativi a tutte le spese e a tutti i pagamenti effettuati, distinti per tipologia di lavoro, bene o servizio in relazione alla tipologia di spesa sostenuta, all'ambito temporale di riferimento e ai beneficiari	Trimestrale	n\		
				(in fase di prima attuazione semestrale)			
Indicatore di tempestività dei pagamenti	Art. 33, d.lgs. n. 33/2013	Indicatore di tempestività dei pagamenti	Indicatore dei tempi medi di pagamento relativi agli acquisti di beni, servizi, prestazioni professionali e forniture (indicatore annuale di tempestività dei pagamenti)	Annuale	Citi Nadia	Gennai Paola	
				(art. 33, c. 1, d.lgs. n. 33/2013)			
				Trimestrale			Citi Nadia
IBAN e pagamenti informatici	Art. 36, d.lgs. n. 33/2013	IBAN e pagamenti informatici	Nelle richieste di pagamento: i codici IBAN identificativi del conto di pagamento, ovvero di imputazione del versamento in Tesoreria, tramite i quali i soggetti versanti possono effettuare i pagamenti mediante bonifico bancario o postale, ovvero gli identificativi del conto corrente postale sul quale i soggetti versanti possono effettuare i pagamenti mediante bollettino postale, nonché i codici identificativi del pagamento da indicare obbligatoriamente per il versamento	Tempestivo	Citi Nadia	Gennai Paola	
				(ex art. 8, d.lgs. n. 33/2013)			
Nuclei di valutazione e verifica degli investimenti pubblici	Art. 38, c. 1, d.lgs. n. 33/2013	Informazioni realtive ai nuclei di valutazione e verifica degli investimenti pubblici	Informazioni relative ai nuclei di valutazione e verifica degli investimenti pubblici, incluse le funzioni e i compiti specifici ad essi attribuiti, le procedure e i criteri di individuazione dei componenti e i loro nominativi (obbligo previsto per le amministrazioni centrali e regionali)	Tempestivo	Ponticelli Michele	Casati Cristina	
				(ex art. 8, d.lgs. n. 33/2013)			

Sotto sezione livello 1	Sotto sezione livello 2	Normativa	Singolo obbligo	Contenuti dell'obbligo	Aggiornamento	Responsabile	Adetto pubblicazione
A	B	C	D	E	F	G	
Opere pubbliche	Atti di programmazione delle opere pubbliche	Art. 38, c. 2 e 2 bis d.lgs. n. 33/2013	(art. 1, l. n. 144/1999) Atti di programmazione delle opere pubbliche	Atti di programmazione delle opere pubbliche (<i>link</i> alla sotto-sezione "bandi di gara e contratti").	Tempestivo	Ponticelli Michele	Casati Cristina
		Art. 21 co.7 d.lgs. n. 50/2016		A titolo esemplificativo:	(art.8, c. 1, d.lgs. n. 33/2013)		
		Art. 29 d.lgs. n. 50/2016		- Programma triennale dei lavori pubblici, nonché i relativi aggiornamenti annuali, ai sensi art. 21 d.lgs. n. 50/2016			
				- Documento pluriennale di pianificazione ai sensi dell'art. 2 del d.lgs. n. 228/2011, (per i Ministeri)			
Opere pubbliche	Tempi costi e indicatori di realizzazione delle opere pubbliche	Art. 38, c. 2, d.lgs. n. 33/2013	Tempi, costi unitari e indicatori di realizzazione delle opere pubbliche in corso o completate.	Informazioni relative ai tempi e agli indicatori di realizzazione delle opere pubbliche in corso o completate	Tempestivo (art. 38, c. 1, d.lgs. n. 33/2013)	Ponticelli Michele	Casati Cristina
		Art. 38, c. 2, d.lgs. n. 33/2013	(da pubblicare in tabelle, sulla base dello schema tipo redatto dal Ministero dell'economia e della finanza d'intesa con l'Autorità nazionale anticorruzione)	Informazioni relative ai costi unitari di realizzazione delle opere pubbliche in corso o completate	Tempestivo (art. 38, c. 1, d.lgs. n. 33/2013)		
Pianificazione e governo del territorio		Art. 39, c. 1, lett. a), d.lgs. n. 33/2013	Pianificazione e governo del territorio	Atti di governo del territorio quali, tra gli altri, i piani territoriali, piani di coordinamento, piani paesistici, strumenti urbanistici, generali e di attuazione, nonché le loro varianti	Tempestivo (art. 39, c. 1, d.lgs. n. 33/2013)	Borsacchi Michele	Bonistalli Gian Paolo
		Art. 39, c. 2, d.lgs. n. 33/2013	(da pubblicare in tabelle)	Documentazione relativa a ciascun procedimento di presentazione e approvazione delle proposte di trasformazione urbanistica di iniziativa privata o pubblica in variante allo strumento urbanistico generale comunque denominato vigente nonché delle proposte di trasformazione urbanistica di iniziativa privata o pubblica in attuazione dello strumento urbanistico generale vigente che comportino premialità edificatorie a fronte dell'impegno dei privati alla realizzazione di opere di urbanizzazione extra oneri o della cessione di aree o volumetrie per finalità di pubblico interesse	Tempestivo (ex art. 8, d.lgs. n. 33/2013)		
Informazioni ambientali		Art. 40, c. 2, d.lgs. n. 33/2013	Informazioni ambientali	Informazioni ambientali che le amministrazioni detengono ai fini delle proprie attività istituzionali:	Tempestivo (ex art. 8, d.lgs. n. 33/2013)	Ponticelli Michele	Casati Cristina
			Stato dell'ambiente	1) Stato degli elementi dell'ambiente, quali l'aria, l'atmosfera, l'acqua, il suolo, il territorio, i siti naturali, compresi gli igrotopi, le zone costiere e marine, la diversità biologica ed i suoi elementi costitutivi, compresi gli organismi geneticamente modificati, e, inoltre, le interazioni tra questi elementi	Tempestivo (ex art. 8, d.lgs. n. 33/2013)		
			Fattori inquinanti	2) Fattori quali le sostanze, l'energia, il rumore, le radiazioni od i rifiuti, anche quelli radioattivi, le emissioni, gli scarichi ed altri rilasci nell'ambiente, che incidono o possono incidere sugli elementi dell'ambiente	Tempestivo (ex art. 8, d.lgs. n. 33/2013)		
			Misure incidenti sull'ambiente e relative analisi di impatto	3) Misure, anche amministrative, quali le politiche, le disposizioni legislative, i piani, i programmi, gli accordi ambientali e ogni altro atto, anche di natura amministrativa, nonché le attività che incidono o possono incidere sugli elementi e sui fattori dell'ambiente ed analisi costi-benefici ed altre analisi ed ipotesi economiche usate nell'ambito delle stesse	Tempestivo (ex art. 8, d.lgs. n. 33/2013)		
			Misure a protezione dell'ambiente e relative analisi di impatto	4) Misure o attività finalizzate a proteggere i suddetti elementi ed analisi costi-benefici ed altre analisi ed ipotesi economiche usate nell'ambito delle stesse	Tempestivo (ex art. 8, d.lgs. n. 33/2013)		
			Relazioni sull'attuazione della legislazione	5) Relazioni sull'attuazione della legislazione ambientale	Tempestivo (ex art. 8, d.lgs. n. 33/2013)		

Sotto sezione livello 1	Sotto sezione livello 2	Normativa	Singolo obbligo	Contenuti dell'obbligo	Aggiornamento	Responsabile	Adetto pubblicazione
A	B	C	D	E	F	G	
			Stato della salute e della sicurezza umana	6) Stato della salute e della sicurezza umana, compresa la contaminazione della catena alimentare, le condizioni della vita umana, il paesaggio, i siti e gli edifici d'interesse culturale, per quanto influenzabili dallo stato degli elementi dell'ambiente, attraverso tali elementi, da qualsiasi fattore	Tempestivo (ex art. 8, d.lgs. n. 33/2013)	Ponticelli Michele	Casati Cristina
			Relazione sullo stato dell'ambiente del Ministero dell'Ambiente e della tutela del territorio	Relazione sullo stato dell'ambiente redatta dal Ministero dell'Ambiente e della tutela del territorio	Tempestivo (ex art. 8, d.lgs. n. 33/2013)	Ponticelli Michele	Casati Cristina
Strutture sanitarie private accreditate		Art. 41, c. 4, d.lgs. n. 33/2013	Strutture sanitarie private accreditate	Elenco delle strutture sanitarie private accreditate	Annuale (art. 41, c. 4, d.lgs. n. 33/2013)	n/a	
			(da pubblicare in tabelle)	Accordi interscambi con le strutture private accreditate	Annuale (art. 41, c. 4, d.lgs. n. 33/2013)	n/a	
Interventi straordinari e di emergenza		Art. 42, c. 1, lett. a), d.lgs. n. 33/2013	Interventi straordinari e di emergenza	Provvedimenti adottati concernenti gli interventi straordinari e di emergenza che comportano deroghe alla legislazione vigente, con l'indicazione espressa delle norme di legge eventualmente derogate e dei motivi della deroga, nonché con l'indicazione di eventuali atti amministrativi o giurisdizionali intervenuti	Tempestivo (ex art. 8, d.lgs. n. 33/2013)	Ponticelli Michele	Casati Cristina
			(da pubblicare in tabelle)	Termini temporali eventualmente fissati per l'esercizio dei poteri di adozione dei provvedimenti straordinari	Tempestivo (ex art. 8, d.lgs. n. 33/2013)	Ponticelli Michele	Casati Cristina
				Costo previsto degli interventi e costo effettivo sostenuto dall'amministrazione	Tempestivo (ex art. 8, d.lgs. n. 33/2013)	Ponticelli Michele	Casati Cristina
Altri contenuti	Prevenzione della Corruzione	Art. 10, c. 8, lett. a), d.lgs. n. 33/2013	Piano triennale per la prevenzione della corruzione e della trasparenza	Piano triennale per la prevenzione della corruzione e della trasparenza e suoi allegati, le misure integrative di prevenzione della corruzione individuate ai sensi dell'articolo 1, comma 2-bis della legge n. 190 del 2012, (MOG 231)	Annuale	Segretario Comunale – Dott. Alessandro Paolini	Fornai Valeria
		Art. 1, c. 8, l. n. 190/2012, Art. 43, c. 1, d.lgs. n. 33/2013	Responsabile della prevenzione della corruzione e della trasparenza	Responsabile della prevenzione della corruzione e della trasparenza	Tempestivo	Segretario Comunale – Dott. Alessandro Paolini	Fornai Valeria
			Regolamenti per la prevenzione e la repressione della corruzione e dell'illegalità	Regolamenti per la prevenzione e la repressione della corruzione e dell'illegalità (laddove adottati)	Tempestivo	Segretario Comunale – Dott. Alessandro Paolini	Fornai Valeria
		Art. 1, c. 14, l. n. 190/2012	Relazione del responsabile della prevenzione della corruzione e della trasparenza	Relazione del responsabile della prevenzione della corruzione recante i risultati dell'attività svolta (entro il 15 dicembre di ogni anno)	Annuale (ex art. 1, c. 14, l. n. 190/2012)	Segretario Comunale – Dott. Alessandro Paolini	Fornai Valeria
		Art. 1, c. 3, l. n. 190/2012	Provvedimenti adottati dall'A.N.AC. ed atti di adeguamento a tali provvedimenti	Provvedimenti adottati dall'A.N.AC. ed atti di adeguamento a tali provvedimenti in materia di vigilanza e controllo nell'anticorruzione	Tempestivo	Segretario Comunale – Dott. Alessandro Paolini	Fornai Valeria
		Art. 18, c. 5, d.lgs. n. 39/2013	Atti di accertamento delle violazioni	Atti di accertamento delle violazioni delle disposizioni di cui al d.lgs. n. 39/2013	Tempestivo	Segretario Comunale – Dott. Alessandro Paolini	Fornai Valeria
Altri contenuti	Accesso civico	Art. 5, c. 1, d.lgs. n. 33/2013 / Art. 2, c. 9-bis, l. 241/90	Accesso civico "semplice" concernente dati, documenti e informazioni soggetti a pubblicazione obbligatoria	Nome del Responsabile della prevenzione della corruzione e della trasparenza cui è presentata la richiesta di accesso civico, nonché modalità per l'esercizio di tale diritto, con indicazione dei recapiti telefonici e delle caselle di posta elettronica istituzionale e nome del titolare del potere sostitutivo, attivabile nei casi di ritardo o mancata risposta, con indicazione dei recapiti telefonici e delle caselle di posta elettronica istituzionale	Tempestivo	Segretario Comunale – Dott. Alessandro Paolini	Fornai Valeria
		Art. 5, c. 2, d.lgs. n. 33/2013	Accesso civico "generalizzato" concernente dati e documenti ulteriori	Nomi Uffici competenti cui è presentata la richiesta di accesso civico, nonché modalità per l'esercizio di tale diritto, con indicazione dei recapiti telefonici e delle caselle di posta elettronica istituzionale	Tempestivo	Arch. Michele Borsacchi, Dott. Michele Ponticelli, Rag. Nadia Citi - tutti i servizi per quanto di competenza	Fornai Valeria
		Linee guida Anac FOIA (del. 1309/2016)	Registro degli accessi	Elenco delle richieste di accesso (atti, civico e generalizzato) con indicazione dell'oggetto e della data della richiesta nonché del relativo esito con la data della decisione	Semestrale	Citi Nadia	Fornai Valeria
Altri contenuti	Accessibilità e Catalogo dei dati, metadati e banche dati	Art. 53, c. 1 bis, d.lgs. 82/2005 modificato dall'art. 43 del d.lgs. 179/16	Catalogo dei dati, metadati e delle banche dati	Catalogo dei dati, dei metadati definitivi e delle relative banche dati in possesso delle amministrazioni, da pubblicare anche tramite link al Repertorio nazionale dei dati territoriali (www.rndt.gov.it), al catalogo dei dati della PA e delle banche dati www.dat.gov.it e http://basidati.agid.gov.it/catalogo gestiti da AGID	Tempestivo	Segretario Comunale – Dott. Alessandro Paolini	Fornai Valeria
		Art. 53, c. 1, bis, d.lgs. 82/2005	Regolamenti	Regolamenti che disciplinano l'esercizio della facoltà di accesso telematico e il riutilizzo dei dati, fatti salvi i dati presenti in Anagrafe tributaria	Annuale	Citi Nadia	Fornai Valeria
		Art. 9, c. 7, d.l. n. 179/2012 convertito con modificazioni dalla	Obiettivi di accessibilità	Obiettivi di accessibilità dei soggetti disabili agli strumenti informatici per l'anno corrente (entro il 31 marzo di ogni anno) e lo stato di attuazione del "Piano	Annuale (ex art. 9, c. 7, D.L. n. 179/2012)	Segretario Comunale – Dott. Alessandro	Fornai Valeria

Sotto sezione livello 1	Sotto sezione livello 2	Normativa	Singolo obbligo	Contenuti dell'obbligo	Aggiornamento	Responsabile	Addetto pubblicazione
A	B	C	D	E	F	G	
		L. 17 dicembre 2012, n. 221	(da pubblicare secondo le indicazioni contenute nella circolare dell'Agenzia per l'Italia digitale n. 1/2016 e s.m.i.)	anno e lo stato di attuazione del piano per l'utilizzo del telelavoro" nella propria organizzazione		Paolini	
Altri contenuti	Dati ulteriori	Art. 7-bis, c. 3, d.lgs. n. 33/2013	Dati ulteriori	Dati, informazioni e documenti ulteriori che le pubbliche amministrazioni non hanno l'obbligo di pubblicare ai sensi della normativa vigente e che non sono riconducibili alle sottosezioni indicate	Arch. Michele Borsacchi, Dott. Michele Ponticelli, Rag. Nadia Citi - tutti i servizi per quanto di competenza	Paola Gennai, Valeria Fornai, Gian Paolo Bonistalli, Cristina Casati - tutti i servizi per quanto di competenza
		Art. 1, c. 9, lett. f), l. n. 190/2012					
			(NB: nel caso di pubblicazione di dati non previsti da norme di legge si deve procedere alla anonimizzazione dei dati personali eventualmente presenti, in virtù di quanto disposto dall'art. 4, c. 3, del d.lgs. n. 33/2013)				

Organigramma del Comune di Palaia anno 2022

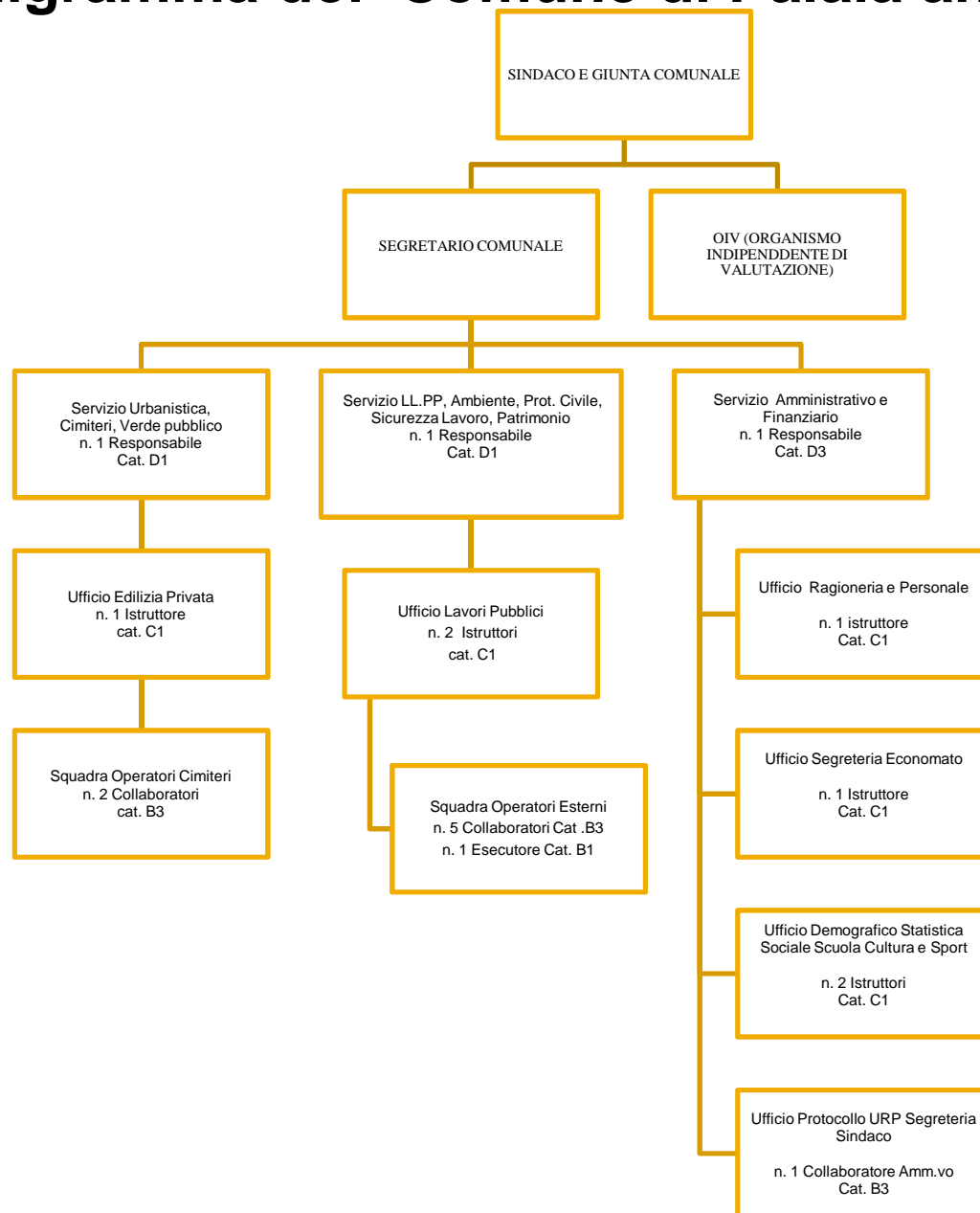

Piano Organizzativo per il Lavoro Agile

2022- 2024

- Art. 1 - *Indicazioni generali*
 - Art. 2 - *Il trattamento economico e la condizione giuridica dei dipendenti*
 - Art. 3 - *Le attività che non possono essere svolte in lavoro agile*
 - Art. 4 - *La scelta dei dipendenti*
 - Art. 5 - *Le misure organizzative*
 - Art. 6 - *L'orario di lavoro ed il diritto alla disconnessione*
 - Art. 7 - *L'intesa ed il progetto*
 - Art. 8 - *Le indennità*
 - Art. 9 - *I doveri*
 - Art. 10 - *La formazione*
 - Art. 11 - *Il monitoraggio*
 - Art. 12 - *Le misure di sicurezza*
- ALLEGATO: L'attuazione**

Art. 1

Indicazioni generali

1. Il ricorso al lavoro agile l'ente è finalizzato al raggiungimento dei seguenti obiettivi:

- miglioramento delle performance, ivi compresa la riduzione dei tempi di conclusione dei procedimenti amministrativi e l'aumento delle attività svolte;
- conciliazione tra i tempi di vita e di lavoro,
- promozione delle pari opportunità,
- incremento del benessere organizzativo,
- riduzione delle assenze,
- riduzione del traffico e del connesso inquinamento.

2. Il presente documento costituisce un allegato del piano delle Performance (ovvero del Programma Esecutivo di Gestione o del Piano Dettagliato degli Obiettivi) ed è strettamente connesso con l'impegno al raggiungimento degli obiettivi ivi contenuti.

3. Il lavoro agile è una modalità di svolgimento del rapporto di lavoro subordinato stabilita mediante un accordo tra il dipendente e l'ente, che prevede forme di organizzazione per fasi, cicli e obiettivi e, nel rispetto delle normative dettate, senza precisi vincoli di orario o di luogo di lavoro, nonché con l'utilizzo di strumenti tecnologici per lo svolgimento dell'attività lavorativa.

4. Può essere svolto presso il domicilio del dipendente e/o in luoghi individuati dall'amministrazione, possibilmente d'intesa con il lavoratore.

5. Il lavoro agile in modalità ordinaria differisce da quello svolto in fase di emergenza, che è finalizzato alla riduzione del numero di dipendenti che sono in servizio presso le sedi dell'ente e che devono uscire dal proprio domicilio.

6. L'ente è impegnato ad acquisire ed a mettere a disposizione di tutti i dipendenti che svolgono la propria attività in lavoro agile le tecnologie digitali che devono favorire la introduzione e diffusione di questa forma di svolgimento della prestazione lavorativa.

7. Il Piano è adottato dalla Giunta nell'ambito del Piano della Performance (ovvero del Programma Esecutivo di Gestione o del Piano Dettagliato degli Obiettivi) sulla base di una proposta presentata dal Dirigente o Responsabile della Gestione delle Risorse Umane, che ha preventivamente acquisito i pareri del Comitato Unico di Garanzia e dell'Organismo di Valutazione, comunque denominato.

8. La relazione sindacale prevista è la informazione preventiva e, a richiesta o su iniziativa dell'ente, il confronto.

Art. 2

Il trattamento economico e la condizione giuridica dei dipendenti

1. I dipendenti in lavoro agile non possono subire alcuna discriminazione, anche indiretta, in termini di trattamento economico e/o di condizione giuridica, tenendo conto degli istituti economici e giuridici compatibili.

2. Le metodologie di valutazione, sia con riferimento a quelle per la graduazione degli incarichi dirigenziali e di posizione organizzativa, sia con riferimento a quelle per le prestazioni ed i risultati, vanno adeguate e devono evitare ogni forma di penalizzazione delle prestazioni svolte in questa modalità.

Art. 3

Le attività che possono essere svolte in lavoro agile

1. Tutte le attività, tranne quelle che l'ente individua espressamente come tali, possono essere svolte in modalità agile.

2. Le attività che non possono essere svolte in lavoro agile sono individuate dai dirigenti, sulla base di un monitoraggio di tutte quelle che coordinano.

3. L'ente, con delibera di giunta, può dettare delle specifiche linee guida e, comunque, ritiene che le seguenti siano di norma incompatibili con il lavoro agile:

- Vigilanza urbana;
- Realizzazione di opere pubbliche, per le parti che non sono ascrivibili ad attività d'ufficio;
- Notifiche;
- Supporto agli uffici da svolgere in presenza;

- Sportelli con contatto diretto con gli utenti;
- Servizi cimiteriali;
- Servizi sociali, per le parti che non sono ascrivibili ad attività d'ufficio;
- Raccolta e smaltimento dei rifiuti;
- Interventi connessi a condizioni di emergenza, per le parti che non sono ascrivibili ad attività d'ufficio;
- Supporto agli organi di governo, per le parti che non sono ascrivibili ad attività d'ufficio.

Art. 4

La scelta dei dipendenti

1. I dipendenti da adibire a lavoro agile sono individuati dai dirigenti (o dai responsabili), in modo da assegnare questa modalità di svolgimento della prestazione lavorativa ad almeno il 60% dei dipendenti che lo chiedono, anche attraverso la rotazione.

2. Nel caso di richieste più elevate si applicano, nell'ordine, le seguenti preferenze:

- a) lavoratrici nei tre anni successivi alla conclusione del periodo di congedo di maternità previsto dall'articolo 16 del testo unico delle disposizioni legislative in materia di tutela e sostegno della maternità e della paternità, di cui al decreto legislativo 26 marzo 2001, n. 151;
- b) lavoratori con figli in condizioni di disabilità ai sensi dell'articolo 3, comma 3, della legge 5 febbraio 1992, n. 104;
- c) lavoratori cd fragili, sulla base di una attestazione dal medico competente dell'ente;
- d) lavoratori che hanno patologie che suggeriscono la riduzione degli spostamenti, sulla base di una attestazione dal medico competente dell'ente;
- e) lavoratori che hanno coniugi, partner, familiari fino al terzo grado o affini fino al secondo grado che richiedono un'assistenza continua e che siano conviventi;
- f) lavoratori che hanno uno o più figli fino a 14 anni conviventi;
- g) lavoratori che hanno una distanza più elevata tra domicilio e luogo di lavoro e viceversa;
- h) lavoratori che hanno presentato domanda.

3. Al fine di garantire la rotazione tra i dipendenti ammessi al lavoro agile, tenuto conto del numero dei dipendenti del Comune di Palaia e della impossibilità ad erogare i servizi ai cittadini in caso di contemporanea assenza di più di un lavoratore per area, il lavoro agile ordinariamente sarà consentito per un solo giorno la settimana, dovendo di norma i dipendenti in lavoro agile garantire che 4/5 giorni la settimana (a seconda dell'articolazione del rispettivo rapporto di lavoro) siano svolti con modalità ordinarie. I dipendenti di cui alla lettera a) e b) a richiesta sono collocati in lavoro agile per tutto il proprio orario.

Art. 5

Le misure organizzative

1. L'ente si impegna ad assumere tutte le misure organizzative necessarie per garantire lo svolgimento del lavoro agile nelle modalità più idonee per il perseguimento delle finalità per le quali esso è attivato.

2. I lavoratori devono colloquiare ordinariamente con il responsabile di riferimento, con gli organi di governo, con gli altri responsabili, con i colleghi e con gli utenti.

3. Il responsabile di riferimento assegna al dipendente in lavoro agile le attività da svolgere, accompagnati da indicatori per la misurazione dell'effettivo svolgimento

4. Il lavoro agile può essere effettuato per tutti i giorni la settimana o solamente per quello che viene prefissato. Di norma, non è consentita l'alternanza tra lavoro agile e lavoro in presenza (presso la sede) nella stessa giornata.

5. L'avvio del lavoro agile è comunicato ai soggetti competenti, come da previsione contenuta nella legge n. 81/2017.

Art. 6

L'orario di lavoro ed il diritto alla disconnessione

1. L'impegno orario nel caso di lavoro agile è quello previsto dai contratti nazionali e dal contratto individuale.

2. La prestazione lavorativa deve essere svolta nell'arco di 5 (ovvero 6) giorni la settimana e nell'arco orario compreso tra le 7,15 e le 19,15.

3. Occorre garantire la mattina un periodo di contattabilità nell'arco temporale compreso tra le 10,00 e le 13,00 e nel pomeriggio nei giorni di martedì e giovedì dalle 15,15 alle 16,15.

4. La verifica del rispetto della presenza giornaliera e dell'orario di lavoro è realizzata attraverso la timbratura a distanza

5. Nel caso di attività che si protragga senza interruzioni per oltre 6 ore consecutive, occorre garantire lo svolgimento di una pausa di almeno 30 minuti.

6. A partire dalle 19,30 e fino alle 7,30 del mattino successivo, nonché per le intere giornate di sabato e domenica e per tutte le festività infrasettimanali i dipendenti hanno il diritto di non ricevere e di non rispondere a telefonate, mail, sms, whatsapp e quant'altro proviene dall'ente. Questo diritto non si applica ai dipendenti che sono impegnati in reperibilità o in servizio durante quest'arco orario.

Art. 7

L'intesa ed il progetto

1. Per dare avvio al lavoro agile occorre che vi sia una intesa scritta ed un progetto.

2. Nell'intesa sono comunque contenuti i seguenti elementi: contenuto e durata del progetto; individuazione degli strumenti assegnati; modalità di esercizio del potere direttivo da parte del datore di lavoro; termini di preavviso; indicazione delle fasce orarie di contattabilità; previsione che durante tali fasce si deve dare corso all'interlocuzione anche con gli utenti; giornate in cui il dipendente svolgerà la propria prestazione presso gli uffici dell'ente; luogo in cui viene svolto il lavoro agile; indicazione dei diritti e dei doveri connessi a questa modalità di svolgimento della prestazione lavorativa; vincolo al rispetto delle misure di salvaguardia di cui al capo III del presente Piano; informativa sulla sicurezza.

3. Il progetto può essere a tempo determinato o indeterminato. Nel primo caso ognuna delle parti può motivatamente dare disdetta decorsa almeno la metà della durata; nel secondo il recesso può essere comunicato decorsi almeno 6 mesi e con un preavviso di almeno 45 giorni, termine che è raddoppiato se il dipendente è disabile.

4. In presenza di un giustificato motivo, ciascuno dei contraenti può recedere senza preavviso.

5. Nel caso di mancato raggiungimento degli obiettivi e delle attività assegnate e di infrazioni alle modalità di svolgimento, l'ente può recedere e/o può non rinnovare alla scadenza.

6. Il progetto deve indicare quali sono le strutture organizzative interessate, il numero di dipendenti interessati, le modalità di svolgimento della governance e di verifica anche intermedia del suo grado di avanzamento e realizzazione. Deve inoltre indicare le modalità di svolgimento, ivi compresa l'eventuale presenza presso la sede per una parte delle giornate.

Art. 8

Le indennità

1. Spettano ai dipendenti tutte le indennità che sono compatibili con lo svolgimento del lavoro agile.

2. Il lavoro straordinario, in tutte le sue forme, non è compatibile con il lavoro agile.

3. I dipendenti in lavoro agile non possono ricevere buoni pasto.

4. I dipendenti in lavoro agile non ricevono alcuna remunerazione dei costi telefonici e/o energetici.

Art. 9

I doveri

1. Si applicano tutte le disposizioni dettate nei codici disciplinari e di comportamento.

2. Il dipendente in lavoro agile è tenuto a garantire la massima riservatezza su tutte le informazioni cui ha accesso e/o che utilizza, nonché ad assumere tutte le iniziative per la loro trasmissione in modo sicuro.

3. Deve assumere tutte le iniziative necessarie per evitare gli accessi non autorizzati a tali informazioni, nonché alle banche dati dell'ente, anche da parte dei propri congiunti. Presta una specifica attenzione alla custodia delle password.

4. Il dipendente custodisce con la massima diligenza gli strumenti che eventualmente gli sono stati affidati, avendo cura di evitare tutti i possibili danneggiamenti degli stessi.

5. Il dipendente deve avere cura di evitare che essi possano essere utilizzati da soggetti non autorizzati e non può utilizzarli per ragioni personali.

6. Nel caso di cattivo funzionamento delle apparecchiature informatiche e/o dei collegamenti telematici, deve dare immediata informazione all'ente e cooperare per la loro risoluzione.

Art. 10

La formazione

1. I dipendenti devono essere formati su:

- contenuti e modalità del lavoro agile, ivi compresi i diritti e gli obblighi;
- vincoli di salute e sicurezza del luogo di lavoro e della postazione (sicurezza antincendio, requisiti igienici minimi, integrità delle attrezzature, comportamento in caso di anomalie nel funzionamento, impianti elettrici, ergonomia della postazione, etc);
- utilizzazione delle tecnologie informatiche e telematiche.

Art. 11

Il monitoraggio

1. Con cadenza mensile ogni responsabile monitora il grado di raggiungimento degli obiettivi alla cui realizzazione sono impegnati dipendenti collocati in lavoro. Il mancato o insufficiente svolgimento di questa attività determina la maturazione di responsabilità dirigenziale e/o di risultato.

2. Con cadenza annuale l'ente monitora gli effetti del lavoro agile sulla organizzazione e sulla comunità. Tale monitoraggio è effettuato sulla base dei risultati effettivamente raggiunti sui seguenti elementi:

- Realizzazione degli obiettivi,
- Soddisfazione degli utenti,
- Conseguimento di risparmi,
- Riduzione dei tassi di assenza a qualsiasi titolo,
- Innalzamento della produttività,
- Riduzione dei tempi di conclusione dei procedimenti,
- Miglioramento del benessere organizzativo,

3. Agli esiti delle attività di verifica di cui ai precedenti commi sono apportate le necessarie modifiche al presente Piano ed ai singoli progetti di lavoro agile.

Art. 12

Le misure di sicurezza

1. Al lavoro agile si applicano le previsioni di cui al D.Lgs. n. 81/2008, ivi compresa la sicurezza delle singole postazioni.

2. L'ente fornisce al lavoratore ed al Rappresentante dei lavoratori per la sicurezza una specifica informativa sui rischi generali ed i rischi specifici; tale informativa è aggiornata con cadenza periodica ed almeno annuale. Della ricezione e comprensione di questi documenti viene rilasciata apposita ricevuta, ove non contenuta nella intesa sottoscritta all'atto del collocamento in lavoro agile. L'ente provvede alla organizzazione di attività di formazione per la prevenzione di questi rischi.

3. I dipendenti sono tenuti a cooperare per l'applicazione delle misure per la sicurezza.

4. I dipendenti in lavoro agile sono tutelati contro gli infortuni sul lavoro e contro le malattie professionali e contro gli infortuni per il normale percorso di andata e ritorno dal domicilio a quello di svolgimento della propria prestazione.

5. I dipendenti in lavoro agile devono utilizzare la ordinaria diligenza per garantire la sicurezza delle comunicazioni con le banche dati dell'ente, a partire dalla custodia delle password.

6. I dipendenti in lavoro agile hanno gli stessi obblighi di tutela della privacy previsti nello svol-

gimento in modalità ordinaria della propria prestazione lavorativa.

ALLEGATO
L'ATTUAZIONE

1) LE CONDIZIONI DI PARTENZA E/O ABILITANTI (da raggiungere nel 2022)

A) SALUTE ORGANIZZATIVA

- Mappatura dei processi e delle attività che possono essere svolte in lavoro agile
- Presenza di un sistema di programmazione per obiettivi e/o per processi
- Verifica della possibilità di creare spazi di lavoro condivisi

B) SALUTE PROFESSIONALE

- Condizione della programmazione
- Competenze direzionali (in particolare 5% di dirigenti/posizioni organizzative che hanno partecipato a corsi di formazione sulle competenze direzionali; 30% di posizioni organizzative che adottano un approccio per obiettivi e/o per progetti e/o per processi)
- Competenze organizzative (in particolare 20% di dipendenti che hanno partecipato a corsi di formazione sulle competenze organizzative del lavoro agile e 70% di dipendenti che lavorano per obiettivi e/o per progetti e/o per processi)
- Competenze digitali (in particolare 80% di dipendenti che hanno partecipato a corsi di formazione sulle competenze digitali utili al lavoro agile e 80% di dipendenti che utilizzano tecnologie digitali potenzialmente utili per il lavoro agile)
- Analisi e mappatura delle competenze del personale e rilevazione dei bisogni formativi

C) SALUTE DIGITALE

- 80% di dipendenti dotati di dispositivi e traffico dati
- Presenza di un sistema VPN
- Presenza di una intranet
- 60% applicative consultabili da remoto
- 15% utilizzo firma digitale tra i dipendenti
- 70% processi digitalizzati rispetto a quelli digitalizzabili
- 40% servizi digitalizzati rispetto a quelli digitalizzabili

D) SALUTE ECONOMICO FINANZIARIA

- Spesa per investimenti in digitalizzazione di processi (obiettivi di PNRR, in particolare l'acquisizione di software che lavorino in cloud)

2) LA CONDIZIONE DA RAGGIUNGERE NEL 2023

A) SALUTE ORGANIZZATIVA

- Mappatura dei processi e delle attività che possono essere svolte in lavoro agile
- Presenza di un sistema di programmazione per obiettivi e/o per processi
- Rilevazione del Benessere organizzativo
- Presenza di un coordinamento organizzativo del lavoro agile
- Presenza di un help desk informatico
- Presenza di un monitoraggio del lavoro agile
- Verifica della possibilità di creare spazi di lavoro condivisi

B) SALUTE PROFESSIONALE

- Programmazione del lavoro agile nel PIAO 2023-2025
- Competenze direzionali (aumento della percentuale di posizioni organizzative che hanno partecipato a corsi di formazione sulle competenze direzionali e di quelli che adottano un approccio per obiettivi e/o per progetti e/o per processi)

- Competenze organizzative (aumento della percentuale di dipendenti che partecipino a corsi di formazione sulle competenze organizzative del lavoro agile e che lavorano per obiettivi e/o per progetti e/o per processi)
- Competenze digitali (aumento della percentuale di dipendenti che hanno partecipato a corsi di formazione sulle competenze digitali utili al lavoro agile e di dipendenti che utilizzano tecnologie digitali potenzialmente utili per il lavoro agile)
- Analisi e mappatura delle competenze del personale e rilevazione dei bisogni formativi

C) SALUTE DIGITALE

- 80% di dipendenti dotati di dispositivi e traffico dati
- Presenza di un sistema VPN
- Presenza di una intranet
- Presenza di sistemi di collaboration
- 60% applicative consultabili da remoto
- 15% utilizzo firma digitale tra i dipendenti
- 70% processi digitalizzati rispetto a quelli digitalizzabili
- 40% servizi digitalizzati rispetto a quelli digitalizzabili

D) SALUTE ECONOMICO FINANZIARIA

- Spesa per la formazione delle competenze direzionali, organizzative e digitali funzionali al lavoro agile
- Spesa per supporti hardware e infrastrutture digitali funzionali al lavoro agile
- Spesa per investimenti in digitalizzazione di processi

3) LA CONDIZIONE DA RAGGIUNGERE NEL 2024

A) SALUTE ORGANIZZATIVA

- Mappatura dei processi e delle attività che possono essere svolte in lavoro agile
- Presenza di un sistema di programmazione per obiettivi e/o per processi
- Benessere organizzativo rilevato
- Presenza di un coordinamento organizzativo del lavoro agile
- Presenza di un help desk informatico
- Presenza di un monitoraggio del lavoro agile
- Verifica della possibilità di creare spazi di lavoro condivisi

B) SALUTE PROFESSIONALE

- Condizione della programmazione
- Competenze direzionali (in particolare 80% di dirigenti/posizioni organizzative che hanno partecipato a corsi di formazione sulle competenze direzionali; 100% di dirigenti/posizioni organizzative che adottano un approccio per obiettivi e/o per progetti e/o per processi)
- Competenze organizzative (in particolare 80% di dipendenti che hanno partecipato a corsi di formazione sulle competenze organizzative del lavoro agile e 80% di dipendenti che lavorano per obiettivi e/o per progetti e/o per processi)
- Competenze digitali (in particolare 90% di dipendenti che hanno partecipato a corsi di formazione sulle competenze digitali utili al lavoro agile e 90% di dipendenti che utilizzano tecnologie digitali potenzialmente utili per il lavoro agile)
- Analisi e mappatura delle competenze del personale e rilevazione dei bisogni formativi

C) SALUTE DIGITALE

- Dotazione di personal computer per il lavoro agile
- 90% di dipendenti dotati di dispositivi e traffico dati
- Presenza di un sistema VPN
- Presenza di una intranet

- Presenza di sistemi di collaboration
- 80% applicative consultabili da remoto
- 50% utilizzo firma digitale tra i dipendenti
- 80% processi digitalizzati rispetto a quelli digitalizzabili
- 890% servizi digitalizzati rispetto a quelli digitalizzabili

D) SALUTE ECONOMICO FINANZIARIA

- Spesa per la formazione delle competenze direzionali, organizzative e digitali funzionali al lavoro agile
- Spesa per supporti hardware e infrastrutture digitali funzionali al lavoro agile
- Spesa per investimenti in digitalizzazione di processi



COMUNE DI PALAIA Provincia di Pisa

PIANO TRIENNALE DELLE AZIONI POSITIVE PER IL TRIENNIO 2020/2022 AGGIORNAMENTO 2022

Il comune di Palaia sulla base di quanto stabilito dal D.Lgs n.198 dell'11/4/2006 intende assicurare la rimozione degli ostacoli che impediscono la piena realizzazione di pari opportunità di lavoro e nel lavoro tra uomini e donne.

1) Azioni positive

- a) Assicurare, nell'ambito del lavoro pubblico, parità e pari opportunità di genere, rafforzando la tutela dei lavoratori e delle lavoratrici e garantendo l'assenza di qualunque forma di violenza morale o psicologica e di discriminazione, diretta e indiretta, relativa al genere, all'età, all'orientamento sessuale, alla razza, all'origine etnica, alla disabilità, alla religione e alla lingua. Senza diminuire l'attenzione nei confronti delle discriminazioni di genere, l'ampliamento ad una tutela espressa nei confronti di ulteriori fattori di rischio, sempre più spesso coesistenti, adeguando il comportamento del datore di lavoro pubblico alle indicazioni della Unione Europea.
- b) Favorire l'ottimizzazione della produttività del lavoro pubblico, migliorando l'efficienza delle prestazioni lavorative, anche attraverso la realizzazione di un ambiente di lavoro caratterizzato dal rispetto dei principi di pari opportunità, di benessere organizzativo e di contrasto di qualsiasi forma di discriminazione e di violenza morale o psichica nei confronti dei lavoratori e delle lavoratrici.
- c) Razionalizzare e rendere efficiente ed efficace l'organizzazione della Pubblica Amministrazione anche in materia di pari opportunità, contrasto alle discriminazioni e benessere dei lavoratori e delle lavoratrici, tenendo conto delle novità introdotte dal d.lgs 150/2009 e delle indicazioni derivanti dal decreto legislativo 9 aprile 2008, n. 81 (T.U. In materia della salute e della sicurezza nei luoghi di lavoro), come integrato dal decreto legislativo 3 agosto 2009, n. 106 (Disposizioni integrative e correttive del d.lgs 81/2008) e dal decreto legislativo 11 aprile 2008, n. 81 (T.U. In materia della salute e della sicurezza nei luoghi di lavoro), come integrato dal decreto legislativo 11 aprile 2006, n. 198 come modificato dal decreto legislativo 25 gennaio 2010, n. 5 (Attuazione della direttiva 2006/54/CE relativa al principio delle pari opportunità e della parità di trattamento fra uomini e donne in materia di occupazione e impiego)

2) Formazione delle Commissioni di concorso/selezioni :

Garantire la presenza delle donne in tutte le Commissioni esaminatrici dei concorsi e delle selezioni in misura pari almeno ad 1/3 , salvo motivata impossibilità .

3) Partecipazione a corsi di formazione qualificati :

Finalità : A tutti i dipendenti è garantita, nel rispetto delle limitazioni finanziarie previste , la partecipazione a corsi di formazione professionale qualificati .

4) Rientro da maternità, congedi parentali o altri periodi di assenza :

Finalità : Favorire il reinserimento nel lavoro per coloro che siano stati assenti per maternità, congedi parentali o aspettative eliminando qualsiasi discriminazione nel percorso di carriera .

5) Flessibilità di orario :

Finalità : In presenza di particolari necessità di tipo familiare o personale queste verranno valutate nel rispetto di un equilibrio fra le esigenze dell'Amministrazione e le richieste dei dipendenti . Ferma restando la disciplina dei CCNL e del Regolamento Comunale sull'Orario di Lavoro e di

Servizio si cercherà di individuare tipologie flessibili dell'orario di lavoro che consentano di conciliare l'attività lavorativa delle donne con gli impegni di carattere familiare.

6) Il comune di Palaia si impegna inoltre a favorire l'ascolto per ogni forma di disagio, in modo che il dipendente possa liberamente rivolgersi al servizio personale, al Segretario Comunale al fine di coordinare, nel rispetto della riservatezza delle situazioni, eventuali azioni per risolvere le condizioni di disagio segnalate, anche, se del caso, mediante il supporto di specialisti.

7) Il rapporto tra la conciliazione dei tempi di vita/lavoro e il benessere organizzativo merita di essere tenuto nella dovuta considerazione in ogni atto significativo che si prefigge di agire per il miglioramento armonico (e per il benessere complessivo) dell'Ente e di chi in esso opera. Pertanto, si ritiene doveroso che tale sensibilità e attenzione sia presente (anche) nell'ambito della contrattazione decentrata nel momento di elaborazione e approvazione dei relativi contratti.

Questa amministrazione si adopererà affinché nelle sedi di contrattazione decentrata dell'Ente, sia opportunamente considerato il tema della conciliazione dei tempi vita/lavoro quale importante elemento nella elaborazione complessiva delle misure atte a garantire e potenziare il benessere organizzativo. Si prevede di realizzare una serie di approfondimenti, con il coinvolgimento diretto delle RSU e delle delegazioni trattanti (oltre che del C.U.G.), finalizzata a individuare — nella prospettiva di redazione e approvazione dei nuovi Contratti decentrati — i punti essenziali di una concreta prospettiva di conciliazione dei tempi di vita/lavoro nonché della valorizzazione, motivazione e benessere personali e organizzativo.

Nel periodo di vigenza del seguente piano saranno raccolti gli eventuali pareri, consigli, osservazioni e le possibili soluzioni ai problemi incontrati da parte del personale dipendente al fine di poter procedere alla scadenza ad un adeguato aggiornamento .

Il presente Piano verrà pubblicato sul sito dell'Ente nella sezione Trasparenza

Allegato A - DOTAZIONE ORGANICA

Allegato alla deliberazione

DOTAZIONE ORGANICA TRIENNIO 2022/2024

CATEGORIA PROFILO	DIPENDENTI IN SERVIZIO		CESSAZIONI PREVISTE						ASSUNZIONI PREVISTE						TOTALE		
	T. Pieno	T. Parziale	2022		2023		2024		2022		2023		2024		T. Pieno	T. Parziale	
			T. Pieno	T. Parziale	T. Pieno	T. Parziale	T. Pieno	T. Parziale	T. Pieno	T. Parziale	T. Pieno	T. Parziale	T. Pieno	T. Parziale			
B1 al 3/1	2	1														2	1
B3	6															6	0
C	7		1						1							7	0
D	2				1				1		1					3	0
TOTALI	17	1	1	0	1	0	0	0	2	0	1	0	0	0	0	18	1