

**COMUNE DI SASSANO
(PROVINCIA DI SALERNO)**

1. SCHEDA ANAGRAFICA DELL'AMMINISTRAZIONE

Provincia [Salerno \(SA\)](#)
Regione [Campania](#)
Popolazione 4.589 abitanti(01/01/2022 - Istat)
Superficie 47,76 km²
Densità 96,09 ab./km²
Codice Istat 065136
Codice catastale I451
Prefisso [0975](#)
CAP **84038**



Sindaco	Domenico Rubino
Indirizzo Municipio	Comune di Sassano Via Croce 84038 Sassano SA
Numeri utili	Centralino 0975 78809 Fax 0975 518946 Guardia Medica 0975 78660
Fatturazione elettronica	Codice univoco ufficio: UFOJMS
Email PEC	protocollo.sassano@asmepec.it
Sito istituzionale	www.comune.sassano.sa.it

**2. SEZIONE 2:
VALORE PUBBLICO, PERFORMANCE E ANTICORRUZIONE**

2.1 Valore pubblico

Il Comune, avendo un numero di dipendenti inferiore a 50, non è tenuto alla definizione di questa sezione. Si illustrano, tuttavia, alcuni indici demografici al fine di indirizzare la definizione del valore pubblico.

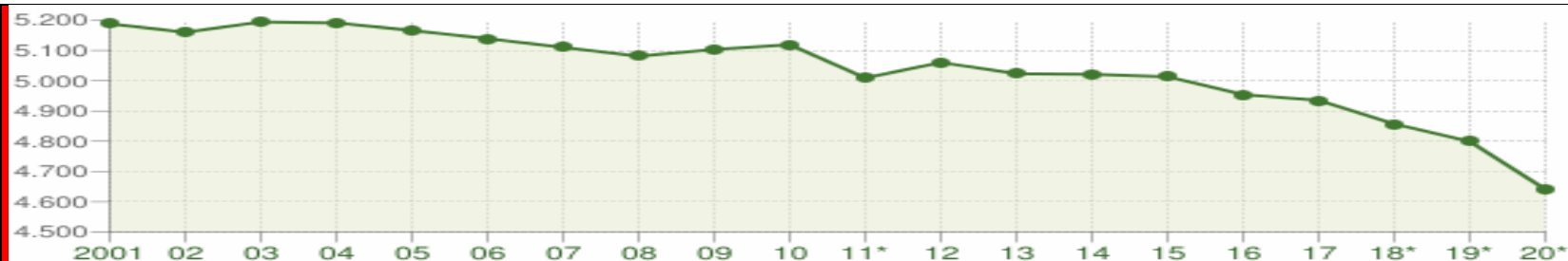

Andamento della popolazione residente

COMUNE DI SASSANO (SA) - Dati ISTAT al 31 dicembre di ogni anno - Elaborazione TUTTITALIA.IT

(*) post-censimento

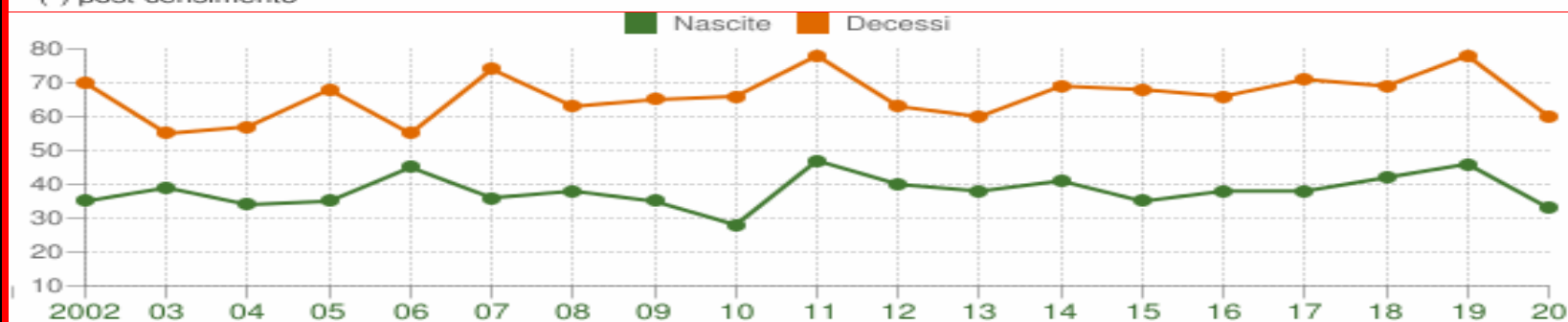

Movimento naturale della popolazione

COMUNE DI SASSANO (SA) - Dati ISTAT (bilancio demografico 1 gen-31 dic) - Elaborazione TUTTITALIA.IT

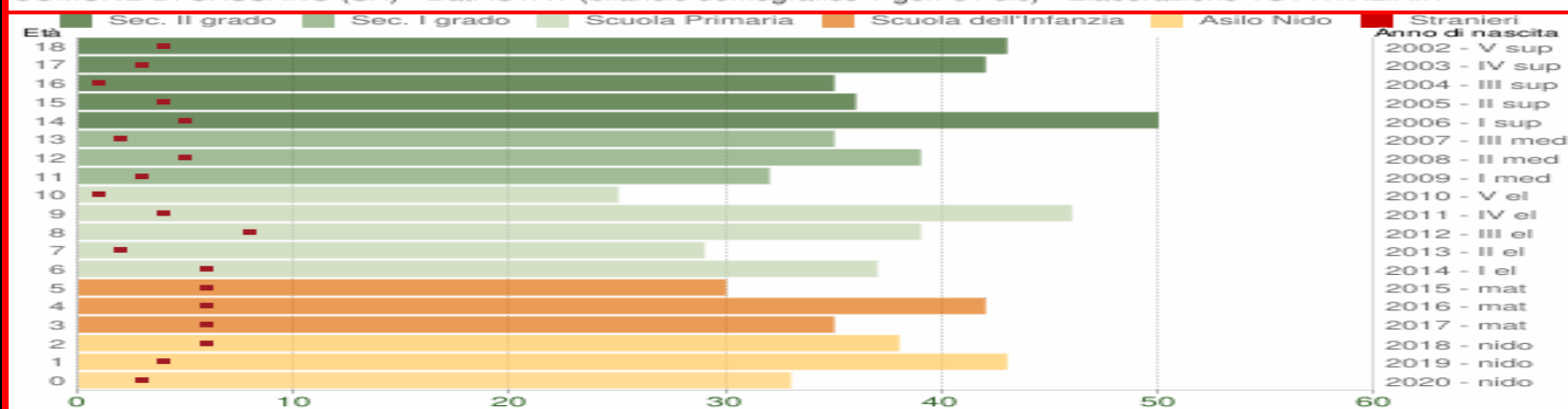

Popolazione per età scolastica - 2021

COMUNE DI SASSANO (SA) - Dati ISTAT 1° gennaio 2021 - Elaborazione TUTTITALIA.IT



2.2. Performance

Il Comune, avendo un numero di dipendenti inferiore a 50, non è tenuto alla definizione di questa sezione.

2.3 Rischi corruttivi e trasparenza

Obiettivo strategico
 L'amministrazione ritiene che la trasparenza sostanziale dell'azione amministrativa sia la misura principale per contrastare i fenomeni corruttivi.

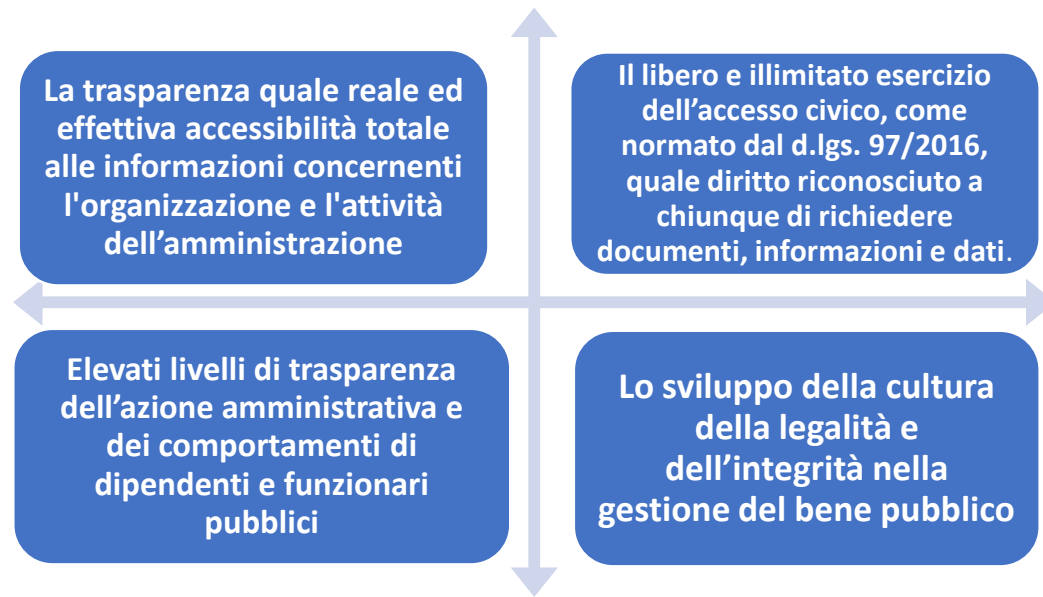

L'analisi del contesto esterno

Secondo i dati contenuti nella "Relazione sull'attività delle forze di polizia, sullo stato dell'ordine e della sicurezza pubblica e sulla criminalità organizzata" trasmessa dal Ministro dell'Interno, on. Luciana Lamorgese, alla Presidenza della Camera dei deputati l'8 aprile 2022 "La Costiera Amalfitana, il Cilento e il Vallo di Diano che sono zone geograficamente estese e contraddistinte da rinomate località turistiche marittime e montane sarebbero caratterizzate da una silente presenza di organizzazioni criminali la cui attività tende soprattutto al condizionamento del settore degli appalti per la realizzazione di opere pubbliche. Per quanto riguarda segnatamente l'area della Valle di Diano il Procuratore della Repubblica di Potenza, Francesco Curcio, ha osservato che "c'è un colonialismo criminale del Vallo di Diano molto preoccupante perché questa terra fino a poco tempo fa era completamente libera da queste logiche".

L'analisi del contesto interno

L'analisi del contesto interno riguarda, da una parte, la struttura organizzativa e, dall'altra parte, la mappatura dei processi, che rappresenta l'aspetto centrale e più importante finalizzato ad una corretta valutazione del rischio.

La struttura organizzativa viene analizzata e descritta nella parte del PIAO dedicata all'organizzazione.

La mappatura dei processi

La mappatura dei processi si articola in tre fasi: identificazione; descrizione; rappresentazione.

L'identificazione consiste nello stabilire l'unità di analisi (il processo), nell'identificare l'elenco completo dei processi svolti dall'organizzazione che, nelle fasi successive, dovranno essere esaminati e descritti. In questa fase l'obiettivo è definire la lista dei processi che dovranno essere oggetto di analisi e approfondimento.

Il risultato della prima fase è l'**identificazione** dell'elenco completo dei processi dall'amministrazione. I processi sono poi aggregati nelle cosiddette **aree di rischio**, intese come raggruppamenti omogenei di processi. Le aree di rischio possono essere distinte in generali e specifiche:

- a) quelle **generali** sono comuni a tutte le amministrazioni (es. contratti pubblici, acquisizione e gestione del personale);
- b) quelle **specifiche** riguardano la singola amministrazione e dipendono dalle caratteristiche peculiari delle attività da essa svolte.

Il PNA 2019, Allegato n. 1, ha individuato le seguenti "Aree di rischio" per gli enti locali:

1. acquisizione e gestione del personale;
2. affari legali e contenzioso;
3. contratti pubblici;
4. controlli, verifiche, ispezioni e sanzioni;
5. gestione dei rifiuti;
6. gestione delle entrate, delle spese e del patrimonio;
7. governo del territorio;
8. incarichi e nomine;
9. pianificazione urbanistica;
10. provvedimenti ampliativi della sfera giuridica dei destinatari con effetto economico diretto e immediato;
11. provvedimenti ampliativi della sfera giuridica dei destinatari privi di effetto economico diretto e immediato.

A - Mappatura dei processi e catalogo dei rischi

n.	na.	Area di rischio (PNA 2019, All.1 Tab.3)	Processo	Descrizione del processo			Catalogo dei rischi principali
				Input	Attività	Output	
		A	B	C	D	E	F
1	1	Acquisizione e gestione del personale	Incentivi economici al personale (produttività e retribuzioni di risultato)	definizione degli obiettivi e dei criteri di valutazione	analisi dei risultati	graduazione e quantificazione dei premi	Selezione "pilotata" per interesse personale di uno o più commissari
2	2	Acquisizione e gestione del personale	Concorso per l'assunzione di personale	bando	selezione	assunzione	Selezione "pilotata" per interesse/utilità di uno o più commissari
3	3	Acquisizione e gestione del personale	Concorso per la progressione in carriera del personale	bando	selezione	progressione economica del dipendente	Selezione "pilotata" per interesse/utilità di uno o più commissari
4	4	Acquisizione e gestione del personale	Gestione giuridica del personale: permessi, ferie, ecc.	iniziativa d'ufficio / domanda dell'interessato	istruttoria	provvedimento di concessione / diniego	violazione di norme, anche interne, per interesse/utilità
5	5	Acquisizione e gestione del personale	Relazioni sindacali (informazione, ecc.)	iniziativa d'ufficio / domanda di parte	informazione, svolgimento degli incontri, relazioni	verbale	violazione di norme, anche interne, per interesse/utilità
6	6	Acquisizione e gestione del personale	Contrattazione decentrata integrativa	iniziativa d'ufficio / domanda di parte	contrattazione	contratto	violazione di norme, anche interne, per interesse/utilità
7	7	Acquisizione e gestione del personale	servizi di formazione del personale dipendente	iniziativa d'ufficio	affidamento diretto/acquisto con servizio di economato	erogazione della formazione	selezione "pilotata" del formatore per interesse/utilità di parte
8	1	Affari legali e contenzioso	Gestione dei procedimenti di segnalazione e reclamo	iniziativa di parte: reclamo o segnalazione	esame da parte dell'ufficio o del titolare del potere sostitutivo	risposta	violazione delle norme per interesse di parte

	9	2	Affari legali e contenzioso	Supporto giuridico e pareri legali	iniziativa d'ufficio	istruttoria: richiesta ed acquisizione del parere	decisione	violazione di norme, anche interne, per interesse/utilità
	10	3	Affari legali e contenzioso	Gestione del contenzioso	iniziativa d'ufficio, ricorso o denuncia dell'interessato	istruttoria, pareri legali	decisione: di ricorrere, di resistere, di non ricorrere, di non resistere in giudizio, di transare o meno	violazione di norme, anche interne, per interesse/utilità
	11	1	Altri servizi	Gestione del protocollo	iniziativa d'ufficio	registrazione della posta in entrate e in uscita	registrazione di protocollo	Ingiustificata dilatazione dei tempi
	12	2	Altri servizi	Organizzazione eventi culturali ricreativi	iniziativa d'ufficio	organizzazione secondo gli indirizzi dell'amministrazione	evento	violazione delle norme per interesse di parte
	13	3	Altri servizi	Funzionamento degli organi collegiali	iniziativa d'ufficio	convocazione, riunione, deliberazione	verbale sottoscritto e pubblicato	violazione delle norme per interesse di parte
	14	4	Altri servizi	Istruttoria delle deliberazioni	iniziativa d'ufficio	istruttoria, pareri, stesura del provvedimento	proposta di provvedimento	violazione delle norme procedurali
	15	5	Altri servizi	Pubblicazione delle deliberazioni	iniziativa d'ufficio	ricezione / individuazione del provvedimento	pubblicazione	violazione delle norme procedurali
	16	6	Altri servizi	Accesso agli atti, accesso civico	domanda di parte	istruttoria	provvedimento motivato di accoglimento o differimento o rifiuto	violazione di norme per interesse/utilità
	17	7	Altri servizi	Gestione dell'archivio corrente e di deposito	iniziativa d'ufficio	archiviazione dei documenti secondo normativa	archiviazione	violazione di norme procedurali, anche interne

	18	8	Altri servizi	Gestione dell'archivio storico	iniziativa d'ufficio	archiviazione dei documenti secondo normativa	archiviazione	violazione di norme procedurali, anche interne
	19	9	Altri servizi	formazione di determinazioni, ordinanze, decreti ed altri atti amministrativi	iniziativa d'ufficio	istruttoria, pareri, stesura del provvedimento	provvedimento sottoscritto e pubblicato	violazione delle norme per interesse di parte
	20	1	Contratti pubblici	Selezione per l'affidamento di incarichi professionali	bando / lettera di invito	selezione	contratto di incarico professionale	Selezione "pilotata" per interesse/utilità di uno o più commissari
	21	2	Contratti pubblici	Affidamento mediante procedura aperta (o ristretta) di lavori, servizi, forniture	bando	selezione	contratto d'appalto	Selezione "pilotata" per interesse/utilità di uno o più commissari
	22	3	Contratti pubblici	Affidamento diretto di lavori, servizi o forniture	indagine di mercato o consultazione elenchi	negoiazione diretta con gli operatori consultati	affidamento della prestazione	Selezione "pilotata" / mancata rotazione
	23	4	Contratti pubblici	Gare ad evidenza pubblica di vendita di beni	bando	selezione e assegnazione	contratto di vendita	selezione "pilotata" per interesse/utilità di uno o più commissari
	24	5	Contratti pubblici	Affidamenti in house	iniziativa d'ufficio	verifica delle condizioni previste dall'ordinamento	provvedimento di affidamento e contratto di servizio	violazione delle norme e dei limiti dell'in house providing per interesse/utilità di parte
	25	6	Contratti pubblici	ATTIVITA': Nomina della commissione giudicatrice art. 77	iniziativa d'ufficio	verifica di eventuali conflitti di interesse, incompatibilità	provvedimento di nomina	Selezione "pilotata", con conseguente violazione delle norme procedurali, per interesse/utilità dell'organo che nomina
	26	7	Contratti pubblici	ATTIVITA': Verifica delle offerte anomale art. 97	iniziativa d'ufficio	esame delle offerte e delle giustificazioni prodotte dai concorrenti	provvedimento di accoglimento / respingimento delle giustificazioni	Selezione "pilotata", con conseguente violazione delle norme procedurali, per interesse/utilità di uno o più commissari o del RUP
	27	8	Contratti pubblici	ATTIVITA': Proposta di aggiudicazione in base al prezzo	iniziativa d'ufficio	esame delle offerte	aggiudicazione provvisoria	Selezione "pilotata", con conseguente violazione delle norme procedurali, per interesse/utilità di uno o più commissari

	28	9	Contratti pubblici	ATTIVITA': Proposta di aggiudicazione in base all'OEPPV	iniziativa d'ufficio	esame delle offerte	aggiudicazione provvisoria	Selezione "pilotata", con conseguente violazione delle norme procedurali, per interesse/utilità di uno o più commissari
	29	10	Contratti pubblici	Programmazione dei lavori art. 21	iniziativa d'ufficio	acquisizione dati da uffici e amministratori	programmazione	violazione delle norme procedurali
	30	11	Contratti pubblici	Programmazione di forniture e di servizi	iniziativa d'ufficio	acquisizione dati da uffici e amministratori	programmazione	violazione delle norme procedurali
	31	12	Contratti pubblici	Gestione e archiviazione dei contratti pubblici	iniziativa d'ufficio	stesura, sottoscrizione, registrazione	archiviazione del contratto	violazione delle norme procedurali
	32	1	Controlli, verifiche, ispezioni e sanzioni	Accertamenti e verifiche dei tributi locali	iniziativa d'ufficio	attività di verifica	richiesta di pagamento	omessa verifica per interesse di parte
	33	2	Controlli, verifiche, ispezioni e sanzioni	Accertamenti con adesione dei tributi locali	iniziativa di parte / d'ufficio	attività di verifica	adesione e pagamento da parte del contribuente	omessa verifica per interesse di parte
	34	3	Controlli, verifiche, ispezioni e sanzioni	Accertamenti e controlli sull'attività edilizia privata (abusi)	iniziativa d'ufficio	attività di verifica	sanzione / ordinanza di demolizione	omessa verifica per interesse di parte
	35	4	Controlli, verifiche, ispezioni e sanzioni	Vigilanza sulla circolazione e la sosta	iniziativa d'ufficio	attività di verifica	sanzione	omessa verifica per interesse di parte
	36	5	Controlli, verifiche, ispezioni e sanzioni	Vigilanza e verifiche sulle attività commerciali in sede fissa	iniziativa d'ufficio	attività di verifica	sanzione	omessa verifica per interesse di parte
	37	6	Controlli, verifiche, ispezioni e sanzioni	Vigilanza e verifiche su mercati ed ambulanti	iniziativa d'ufficio	attività di verifica	sanzione	omessa verifica per interesse di parte
	38	7	Controlli, verifiche, ispezioni e sanzioni	Controlli sull'uso del territorio	iniziativa d'ufficio	attività di verifica	sanzione	omessa verifica per interesse di parte
	39	8	Controlli, verifiche, ispezioni e sanzioni	Controlli sull'abbandono di rifiuti urbani	iniziativa d'ufficio	attività di verifica	sanzione	omessa verifica per interesse di parte
	40	1	Gestione dei rifiuti	Raccolta, recupero e smaltimento rifiuti	bando e capitolato di gara	selezione	contratto e gestione del contratto	Selezione "pilotata". Omesso controllo dell'esecuzione del servizio

	41	1	Gestione delle entrate, delle spese e del patrimonio	Gestione delle sanzioni per violazione del Codice della strada	iniziativa d'ufficio	registrazione dei verbali delle sanzioni levate e riscossione	accertamento dell'entrata e riscossione	violazione delle norme per interesse di parte: dilatazione dei tempi
	42	2	Gestione delle entrate, delle spese e del patrimonio	Gestione ordinaria delle entrate	iniziativa d'ufficio	registrazione dell'entrata	accertamento dell'entrata e riscossione	violazione delle norme per interesse di parte: dilatazione dei tempi
	43	3	Gestione delle entrate, delle spese e del patrimonio	Gestione ordinaria delle spese di bilancio	determinazione di impegno	registrazione dell'impegno contabile	liquidazione e pagamento della spesa	ingiustificata dilatazione dei tempi per costringere il destinatario del provvedimento tardivo a concedere "utilità" al funzionario
	44	4	Gestione delle entrate, delle spese e del patrimonio	Adempimenti fiscali	iniziativa d'ufficio	quantificazione e liquidazione	pagamento	violazione di norme
	45	5	Gestione delle entrate, delle spese e del patrimonio	Stipendi del personale	iniziativa d'ufficio	quantificazione e liquidazione	pagamento	violazione di norme
	46	6	Gestione delle entrate, delle spese e del patrimonio	Tributi locali (IMU, addizionale IRPEF, ecc.)	iniziativa d'ufficio	quantificazione e provvedimento di riscossione	riscossione	violazione di norme
	47	7	Gestione delle entrate, delle spese e del patrimonio	manutenzione delle aree verdi	bando e capitolato di gara	selezione	contratto e gestione del contratto	Selezione "pilotata". Omesso controllo dell'esecuzione del servizio
	48	8	Gestione delle entrate, delle spese e del patrimonio	manutenzione delle strade e delle aree pubbliche	bando e capitolato di gara	selezione	contratto e gestione del contratto	Selezione "pilotata". Omesso controllo dell'esecuzione del servizio
	49	9	Gestione delle entrate, delle spese e del patrimonio	installazione e manutenzione segnaletica, orizzontale e verticale, su strade e aree pubbliche	bando e capitolato di gara	selezione	contratto e gestione del contratto	Selezione "pilotata". Omesso controllo dell'esecuzione del servizio
	50	10	Gestione delle entrate, delle spese e del patrimonio	servizio di rimozione della neve e del ghiaccio su strade e aree pubbliche	bando e capitolato di gara	selezione	contratto e gestione del contratto	Selezione "pilotata". Omesso controllo dell'esecuzione del servizio

	51	11	Gestione delle entrate, delle spese e del patrimonio	manutenzione dei cimiteri	bando e capitolato di gara	selezione	contratto e gestione del contratto	Selezione "pilotata". Omesso controllo dell'esecuzione del servizio
	52	12	Gestione delle entrate, delle spese e del patrimonio	servizi di custodia dei cimiteri	bando / avviso	selezione	contratto e gestione del contratto	Selezione "pilotata". Omesso controllo dell'esecuzione del servizio
	53	13	Gestione delle entrate, delle spese e del patrimonio	manutenzione degli immobili e degli impianti di proprietà dell'ente	bando e capitolato di gara	selezione	contratto e gestione del contratto	Selezione "pilotata". Omesso controllo dell'esecuzione del servizio
	54	14	Gestione delle entrate, delle spese e del patrimonio	manutenzione degli edifici scolastici	bando e capitolato di gara	selezione	contratto e gestione del contratto	Selezione "pilotata". Omesso controllo dell'esecuzione del servizio
	55	15	Gestione delle entrate, delle spese e del patrimonio	servizi di pubblica illuminazione	iniziativa d'ufficio	gestione in economia	erogazione del servizio	violazione di norme, anche interne, per interesse/utilità
	56	16	Gestione delle entrate, delle spese e del patrimonio	manutenzione della rete e degli impianti di pubblica illuminazione	bando e capitolato di gara	selezione	contratto e gestione del contratto	Selezione "pilotata". Omesso controllo dell'esecuzione del servizio
	57	17	Gestione delle entrate, delle spese e del patrimonio	servizi di gestione biblioteche	iniziativa d'ufficio	gestione in economia	erogazione del servizio	violazione di norme, anche interne, per interesse/utilità
	58	18	Gestione delle entrate, delle spese e del patrimonio	servizi di gestione impianti sportivi	iniziativa d'ufficio	gestione in economia	erogazione del servizio	violazione di norme, anche interne, per interesse/utilità
	59	19	Gestione delle entrate, delle spese e del patrimonio	servizi di gestione hardware e software	bando e capitolato di gara	selezione	contratto e gestione del contratto	Selezione "pilotata". Omesso controllo dell'esecuzione del servizio
	60	20	Gestione delle entrate, delle spese e del patrimonio	gestione del sito web	iniziativa d'ufficio	gestione in economia	erogazione del servizio	violazione di norme, anche interne, per interesse/utilità

	61	2	Gestione rifiuti	Gestione delle Isole ecologiche	bando e capitolato di gara	selezione	contratto e gestione del contratto	Selezione "pilotata". Omesso controllo dell'esecuzione del servizio
	62	3	Gestione rifiuti	Pulizia delle strade e delle aree pubbliche	iniziativa d'ufficio secondo programmazione	svolgimento in economia della pulizia	igiene e decoro	violazione delle norme, anche interne, per interesse/utilità
	63	4	Gestione rifiuti	Pulizia dei cimiteri	iniziativa d'ufficio secondo programmazione	svolgimento in economia della pulizia	igiene e decoro	violazione delle norme, anche interne, per interesse/utilità
	64	5	Gestione rifiuti	Pulizia degli immobili e degli impianti di proprietà dell'ente	iniziativa d'ufficio secondo programmazione	svolgimento in economia della pulizia	igiene e decoro	violazione delle norme, anche interne, per interesse/utilità
	65	1	Governo del territorio	Permesso di costruire	domanda dell'interessato	esame da parte del SUE (e acquisizione pareri/nulla osta di altre PA)	rilascio del permesso	violazione delle norme, dei limiti e degli indici urbanistici per interesse di parte
	66	2	Governo del territorio	Permesso di costruire in aree assoggettate ad autorizzazione paesaggistica	domanda dell'interessato	esame da parte del SUE (e acquisizione pareri/nulla osta di altre PA)	rilascio del permesso	violazione delle norme, dei limiti e degli indici urbanistici per interesse di parte
	67	1	Pianificazione urbanistica	Provvedimenti di pianificazione urbanistica generale	iniziativa d'ufficio	stesura, adozione, pubblicazione, acquisizione di pareri di altre PA, osservazioni da privati	approvazione del documento finale	violazione del conflitto di interessi, delle norme, dei limiti e degli indici urbanistici per interesse di parte
	68	2	Pianificazione urbanistica	Provvedimenti di pianificazione urbanistica attuativa	iniziativa di parte / d'ufficio	stesura, adozione, pubblicazione, acquisizione di pareri di altre PA, osservazioni da privati	approvazione del documento finale e della convenzione	violazione del conflitto di interessi, delle norme, dei limiti e degli indici urbanistici per interesse di parte

	69	3	Governo del territorio	Permesso di costruire convenzionato	domanda dell'interessato	esame da parte del SUE (acquisizione pareri/nulla osta di altre PA), approvazione della convenzione	sottoscrizione della convenzione e rilascio del permesso	conflitto di interessi, violazione delle norme, dei limiti e degli indici urbanistici per interesse di parte
	70	2	Pianificazione urbanistica	Procedimento urbanistico per l'insediamento di un centro commerciale	iniziativa di parte: domanda di convenzionamento	esame da parte dell'ufficio (acquisizione pareri/nulla osta di altre PA), approvazione e sottoscrizione della convenzione	convenzione / accordo	violazione dei divieti su conflitto di interessi, violazione di norme, limiti e indici urbanistici per interesse/utilità di parte
	71	4	Governo del territorio	Sicurezza ed ordine pubblico	iniziativa d'ufficio	gestione della Polizia locale	servizi di controllo e prevenzione	violazione di norme, regolamenti, ordini di servizio
	72	5	Governo del territorio	Servizi di protezione civile	iniziativa d'ufficio	gestione dei rapporti con i volontari, fornitura dei mezzi e delle attrezzature	gruppo operativo	violazione delle norme, anche di regolamento, per interesse di parte
	73	1	Incarichi e nomine	Designazione dei rappresentanti dell'ente presso enti, società, fondazioni.	bando / avviso	esame dei curricula sulla base della regolamentazione dell'ente	decreto di nomina	violazione dei limiti in materia di conflitto di interessi e delle norme procedurali per interesse/utilità dell'organo che nomina
	74	1	Provvedimenti ampliativi della sfera giuridica dei destinatari con effetto economico diretto e immediato	Concessione di sovvenzioni, contributi, sussidi, ecc.	domanda dell'interessato	esame secondo i regolamenti dell'ente	concessione	violazione delle norme, anche di regolamento, per interesse di parte

	75	2	Provvedimenti ampliativi della sfera giuridica dei destinatari con effetto economico diretto e immediato	Autorizzazioni ex artt. 68 e 69 del TULPS (spettacoli, intrattenimenti, ecc.)	domanda dell'interessato	esame da parte dell'ufficio e acquisizione del parere della commissione di vigilanza	rilascio dell'autorizzazione	ingiustificata dilatazione dei tempi per costringere il destinatario del provvedimento tardivo a concedere "utilità" al funzionario
	76	3	Provvedimenti ampliativi della sfera giuridica dei destinatari con effetto economico diretto e immediato	Gestione delle sepolture e dei loculi	domanda dell'interessato	esame da parte dell'ufficio, sulla base della regolamentazione e della programmazione dell'ente	assegnazione della sepoltura	ingiustificata richiesta di "utilità" da parte del funzionario
	77	4	Provvedimenti ampliativi della sfera giuridica dei destinatari con effetto economico diretto e immediato	Concessioni demaniali per tombe di famiglia	bando	selezione e assegnazione	contratto	Selezione "pilotata" per interesse/utilità di uno o più commissari
	78	5	Provvedimenti ampliativi della sfera giuridica dei destinatari con effetto economico diretto e immediato	Procedimenti di esumazione ed estumulazione	iniziativa d'ufficio	selezione delle sepolture, attività di esumazione ed estumulazione	disponibilità di sepolture presso i cimiteri	violazione delle norme procedurali per interesse/utilità di parte
	79	6	Provvedimenti ampliativi della sfera giuridica dei destinatari con effetto economico diretto e immediato	Gestione del diritto allo studio e del sostegno scolastico	domanda dell'interessato	esame da parte dell'ufficio, sulla base della regolamentazione e della programmazione dell'ente	accoglimento / rigetto della domanda	violazione delle norme procedurali per interesse/utilità di parte
	80	7	Provvedimenti ampliativi della sfera giuridica dei destinatari con effetto economico diretto e immediato	Servizio di mensa	domanda dell'interessato	esame da parte dell'ufficio, sulla base della regolamentazione e della programmazione dell'ente	accoglimento / rigetto della domanda	violazione delle norme procedurali e delle "graduatorie" per interesse/utilità di parte

	81	1	Provvedimenti ampliativi della sfera giuridica dei destinatari privi di effetto economico diretto e immediato	Autorizzazione all'occupazione del suolo pubblico	domanda dell'interessato	esame da parte dell'ufficio	rilascio dell'autorizzazione	ingiustificata dilatazione dei tempi per costringere il destinatario del provvedimento tardivo a concedere "utilità" al funzionario
	82	2	Provvedimenti ampliativi della sfera giuridica dei destinatari privi di effetto economico diretto e immediato	Pratiche anagrafiche	domanda dell'interessato / iniziativa d'ufficio	esame da parte dell'ufficio	iscrizione, annotazione, cancellazione, ecc.	ingiustificata dilatazione dei tempi per costringere il destinatario del provvedimento tardivo a concedere "utilità" al funzionario
	83	3	Provvedimenti ampliativi della sfera giuridica dei destinatari privi di effetto economico diretto e immediato	Certificazioni anagrafiche	domanda dell'interessato	esame da parte dell'ufficio	rilascio del certificato	ingiustificata dilatazione dei tempi per costringere il destinatario del provvedimento tardivo a concedere "utilità" al funzionario
	84	4	Provvedimenti ampliativi della sfera giuridica dei destinatari privi di effetto economico diretto e immediato	atti di nascita, morte, cittadinanza e matrimonio	domanda dell'interessato /iniziativa d'ufficio	istruttoria	atto di stato civile	ingiustificata dilatazione dei tempi per costringere il destinatario del provvedimento tardivo a concedere "utilità" al funzionario
	85	5	Provvedimenti ampliativi della sfera giuridica dei destinatari privi di effetto economico diretto e immediato	Rilascio di documenti di identità	domanda dell'interessato	esame da parte dell'ufficio	rilascio del documento	ingiustificata dilatazione dei tempi per costringere il destinatario del provvedimento tardivo a concedere "utilità" al funzionario
	86	6	Provvedimenti ampliativi della sfera giuridica dei destinatari privi di effetto economico diretto e immediato	Rilascio di patrocini	domanda dell'interessato	esame da parte dell'ufficio sulla base della regolamentazione dell'ente	rilascio/rifiuto del provvedimento	violazione delle norme per interesse di parte

87	7	Provvedimenti ampliativi della sfera giuridica dei destinatari privi di effetto economico diretto e immediato	Gestione della leva	iniziativa d'ufficio	esame e istruttoria	provvedimenti previsti dall'ordinamento	violazione delle norme per interesse di parte
88	8	Provvedimenti ampliativi della sfera giuridica dei destinatari privi di effetto economico diretto e immediato	Consultazioni elettorali	iniziativa d'ufficio	esame e istruttoria	provvedimenti previsti dall'ordinamento	violazione delle norme per interesse di parte
89	9	Provvedimenti ampliativi della sfera giuridica dei destinatari privi di effetto economico diretto e immediato	Gestione dell'elettorato	iniziativa d'ufficio	esame e istruttoria	provvedimenti previsti dall'ordinamento	violazione delle norme per interesse di parte

Valutazione del rischio

La valutazione del rischio è la macro-fase del processo di gestione in cui il rischio stesso è identificato, analizzato e confrontato con altri rischi, al fine di individuare le priorità di intervento e le possibili misure organizzative correttive e preventive (trattamento del rischio). Si articola in tre fasi: identificazione, analisi e ponderazione del rischio.

Identificazione del rischio

L'identificazione del rischio ha l'obiettivo di individuare comportamenti o fatti che possono verificarsi in relazione ai processi di pertinenza dell'amministrazione, tramite i quali si concretizza il fenomeno corruttivo.

Tale fase deve portare con gradualità alla creazione di un "Registro degli eventi rischiosi" nel quale sono riportati tutti gli eventi rischiosi relativi ai processi dell'amministrazione.

Il Registro degli eventi rischiosi:

B - Analisi dei rischi

n.	Processo	Catalogo dei rischi principali	Indicatori di stima del livello di rischio						Valutazione complessiva	Motivazione
			livello di interesse "esterno"	discrezionalità del decisore interno alla PA	manifestazione di eventi corruttivi in passato	trasparenza del processo decisionale	livello di collaborazione del responsabile	grado di attuazione delle misure di trattamento		
	A	B	C	D	E	F	G	H	I	L
1	Incentivi economici al personale (produttività e retribuzioni di risultato)	Selezione "pilotata" per interesse personale di uno o più commissari	A	M	N	A	A	A	A	Gli uffici potrebbero utilizzare poteri e competenze, delle quali dispongono, per vantaggi e utilità personali, in favore di taluni soggetti a scapito di altri.
2	Concorso per l'assunzione di personale	Selezione "pilotata" per interesse/utilità di uno o più commissari	A	A	N	A+	A	A	A	Gli uffici potrebbero utilizzare poteri e competenze, delle quali dispongono, per vantaggi e utilità personali, in favore di taluni soggetti a scapito di altri.
3	Concorso per la progressione in carriera del personale	Selezione "pilotata" per interesse/utilità di uno o più commissari	B-	B	N	A	A	A	B	Il processo non consente margini di discrezionalità significativi. Pertanto, il rischio è stato ritenuto basso (B) o molto basso (B-).
4	Gestione giuridica del personale: permessi, ferie, ecc.	violazione di norme, anche interne, per interesse/utilità	N	B	N	B	A	A	B-	Il processo non consente margini di discrezionalità significativi. Inoltre, i vantaggi che produce in favore dei terzi sono di

											valore, in genere, assai contenuto. Pertanto, il rischio è stato ritenuto basso (B) o molto basso (B-).
	5	Relazioni sindacali (informazione, ecc.)	violazione di norme, anche interne, per interesse/utilità	N	B	N	B	A	A	B-	Il processo non consente margini di discrezionalità significativi. Inoltre, i vantaggi che produce in favore dei terzi sono di valore, in genere, assai contenuto. Pertanto, il rischio è stato ritenuto basso (B) o molto basso (B-).
	6	Contrattazione decentrata integrativa	violazione di norme, anche interne, per interesse/utilità	N	B	N	B	A	A	B-	Il processo non consente margini di discrezionalità significativi. Inoltre, i vantaggi che produce in favore dei terzi sono di valore, in genere, assai contenuto. Pertanto, il rischio è stato ritenuto basso (B) o molto basso (B-).
	7	servizi di formazione del personale dipendente	selezione "pilotata" del formatore per interesse/utilità di parte	M	M	N	A	A	A	M	Trattandosi di contratto d'appalto di servizi, dati gli interessi economici che attiva, potrebbe celare comportamenti scorretti a favore di taluni operatori in danno di altri.
	8	Gestione dei procedimenti di segnalazione e reclamo	violazione delle norme per interesse di parte	M	M	N	M	A	A	M	Gli uffici potrebbero utilizzare impropriamente poteri e competenze per

											ottenere vantaggi e utilità personali. Ma dati i valori economici, in genere modesti, che il processo attiva, il rischio è stato ritenuto Medio.
	9	Supporto giuridico e pareri legali	violazione di norme, anche interne, per interesse/utilità	B	M	N	M	A	A	M	Gli uffici potrebbero utilizzare impropriamente poteri e competenze per ottenere vantaggi e utilità personali. Ma dati i valori economici, in genere modesti, che il processo attiva, il rischio è stato ritenuto Medio.
	10	Gestione del contenzioso	violazione di norme, anche interne, per interesse/utilità	B	M	N	M	A	A	M	Gli uffici potrebbero utilizzare impropriamente poteri e competenze per ottenere vantaggi e utilità personali. Ma dati i valori economici, in genere modesti, che il processo attiva, il rischio è stato ritenuto Medio.
	11	Gestione del protocollo	Ingiustificata dilatazione dei tempi	B-	B	N	A	A	A	B-	Il processo non consente margini di discrezionalità significativi. Inoltre, i vantaggi che produce in favore dei terzi sono di valore, in genere, assai contenuto. Pertanto, il rischio è

											stato ritenuto basso (B) o molto basso (B-).
12	Organizzazione eventi culturali ricreativi	violazione delle norme per interesse di parte	M	A	N	A	A	M	M	Gli uffici potrebbero utilizzare impropriamente poteri e competenze per ottenere vantaggi e utilità personali. Ma dati i valori economici, in genere modesti, che il processo attiva, il rischio è stato ritenuto Medio.	
13	Funzionamento degli organi collegiali	violazione delle norme per interesse di parte	B-	M	N	A	A	A	B-	Il processo non consente margini di discrezionalità significativi. Inoltre, i vantaggi che produce in favore dei terzi sono di valore, in genere, assai contenuto. Pertanto, il rischio è stato ritenuto basso (B) o molto basso (B-).	
14	Istruttoria delle deliberazioni	violazione delle norme procedurali	B-	M	N	A	A	A	B-	Il processo non consente margini di discrezionalità significativi. Inoltre, i vantaggi che produce in favore dei terzi sono di valore, in genere, assai contenuto. Pertanto, il rischio è stato ritenuto basso (B) o molto basso (B-).	

	15	Publicazione delle deliberazioni	violazione delle norme procedurali	B-	M	N	A	A	A	B-	Il processo non consente margini di discrezionalità significativi. Inoltre, i vantaggi che produce in favore dei terzi sono di valore, in genere, assai contenuto. Pertanto, il rischio è stato ritenuto basso (B) o molto basso (B-).
	16	Accesso agli atti, accesso civico	violazione di norme per interesse/utilità	M	M	N	M	A	M	M	Gli uffici potrebbero utilizzare impropriamente poteri e competenze per ottenere vantaggi e utilità personali. Ma dati i valori economici, in genere modesti, che il processo attiva, il rischio è stato ritenuto Medio.
	17	Gestione dell'archivio corrente e di deposito	violazione di norme procedurali, anche interne	B-	M	N	A	A	A	B-	Il processo non consente margini di discrezionalità significativi. Inoltre, i vantaggi che produce in favore dei terzi sono di valore, in genere, assai contenuto. Pertanto, il rischio è stato ritenuto basso (B) o molto basso (B-).
	18	Gestione dell'archivio storico	violazione di norme procedurali, anche interne	B-	M	N	A	A	A	B-	Il processo non consente margini di discrezionalità significativi. Inoltre, i vantaggi che produce in favore dei terzi sono di valore, in genere,

										assai contenuto. Pertanto, il rischio è stato ritenuto basso (B) o molto basso (B-).
19	formazione di determinazioni, ordinanze, decreti ed altri atti amministrativi	violazione delle norme per interesse di parte	B-	M	N	A	A	A	B-	Il processo non consente margini di discrezionalità significativi. Inoltre, i vantaggi che produce in favore dei terzi sono di valore, in genere, assai contenuto. Pertanto, il rischio è stato ritenuto basso (B) o molto basso (B-).
20	Selezione per l'affidamento di incarichi professionali	Selezione "pilotata" per interesse/utilità di uno o più commissari	A+	M	A (in altri enti)	A	A	M	A+	I contratti d'appalto di lavori, forniture e servizi, dati gli interessi economici che attivano, possono celare comportamenti scorretti a favore di talune imprese e in danno di altre. Fatti di cronaca confermano la necessità di adeguate misure.
21	Affidamento mediante procedura aperta (o ristretta) di lavori, servizi, forniture	Selezione "pilotata" per interesse/utilità di uno o più commissari	A++	M	A (in altri enti)	A	A	M	A++	I contratti d'appalto di lavori, forniture e servizi, dati gli interessi economici che attivano, possono celare comportamenti scorretti a favore di talune imprese e in danno di altre. Fatti di cronaca confermano la necessità di adeguate misure.

	22	Affidamento diretto di lavori, servizi o forniture	Selezione "pilotata" / mancata rotazione	A++	M	A (in altri enti)	A	A	M	A++	I contratti d'appalto di lavori, forniture e servizi, dati gli interessi economici che attivano, possono celare comportamenti scorretti a favore di talune imprese e in danno di altre. Fatti di cronaca confermano la necessità di adeguate misure.
	23	Gare ad evidenza pubblica di vendita di beni	selezione "pilotata" per interesse/utilità di uno o più commissari	A+	M	N	A	A	M	A+	I contratti d'appalto di lavori, forniture e servizi, dati gli interessi economici che attivano, possono celare comportamenti scorretti a favore di talune imprese e in danno di altre. Fatti di cronaca confermano la necessità di adeguate misure.
	24	Affidamenti in house	violazione delle norme e dei limiti dell'in house providing per interesse/utilità di parte	A+	M	N	A	A	M	A+	L'affidamento in house seppur a società pubbliche, non sempre efficienti, talvolta cela condotte scorrette e conflitti di interesse.
	25	ATTIVITA': Nomina della commissione giudicatrice art. 77	Selezione "pilotata", con conseguente violazione delle norme procedurali, per interesse/utilità dell'organo che nomina	A	M	N	A	A	M	A	I contratti d'appalto di lavori, forniture e servizi, dati gli interessi economici che attivano, possono celare comportamenti scorretti a favore di talune imprese e in danno di altre. Fatti di cronaca confermano la

										necessità di adeguate misure.	
	26	ATTIVITA': Verifica delle offerte anomale art. 97	Selezione "pilotata", con conseguente violazione delle norme procedurali, per interesse/utilità di uno o più commissari o del RUP	A	M	N	A	A	M	A	I contratti d'appalto di lavori, forniture e servizi, dati gli interessi economici che attivano, possono celare comportamenti scorretti a favore di talune imprese e in danno di altre. Fatti di cronaca confermano la necessità di adeguate misure.
	27	ATTIVITA': Proposta di aggiudicazione in base al prezzo	Selezione "pilotata", con conseguente violazione delle norme procedurali, per interesse/utilità di uno o più commissari	A	M	N	A	A	M	A	I contratti d'appalto di lavori, forniture e servizi, dati gli interessi economici che attivano, possono celare comportamenti scorretti a favore di talune imprese e in danno di altre. Fatti di cronaca confermano la necessità di adeguate misure.
	28	ATTIVITA': Proposta di aggiudicazione in base all'OEPV	Selezione "pilotata", con conseguente violazione delle norme procedurali, per interesse/utilità di uno o più commissari	A	M	N	A	A	M	A	I contratti d'appalto di lavori, forniture e servizi, dati gli interessi economici che attivano, possono celare comportamenti scorretti a favore di talune imprese e in danno di altre. Fatti di cronaca confermano la necessità di adeguate misure.

	29	Programmazione dei lavori art. 21	violazione delle norme procedurali	M	A	N	A	A	A	M	Gli organi deliberanti potrebbero utilizzare impropriamente i loro poteri per ottenere vantaggi e utilità personali. Ma dato che il processo non produce alcun vantaggio immediato a terzi, il rischio è stato ritenuto Medio.
	30	Programmazione di forniture e di servizi	violazione delle norme procedurali	M	A	N	A	A	A	M	Gli organi deliberanti potrebbero utilizzare impropriamente i loro poteri per ottenere vantaggi e utilità personali. Ma dato che il processo non produce alcun vantaggio immediato a terzi, il rischio è stato ritenuto Medio.
	31	Gestione e archiviazione dei contratti pubblici	violazione delle norme procedurali	B-	M	N	A	A	A	B-	
	32	Accertamenti e verifiche dei tributi locali	omessa verifica per interesse di parte	A	A	N	B	A	M	A	Gli uffici potrebbero utilizzare poteri e competenze, delle quali dispongono, in favore di taluni soggetti a scapito di altri, svolgendo o meno le verifiche, levando o meno le sanzioni.

	33	Accertamenti con adesione dei tributi locali	omessa verifica per interesse di parte	A	A	N	B	A	M	A	Gli uffici potrebbero utilizzare poteri e competenze, delle quali dispongono, in favore di taluni soggetti a scapito di altri, svolgendo o meno le verifiche, levando o meno le sanzioni.
	34	Accertamenti e controlli sull'attività edilizia privata (abusi)	omessa verifica per interesse di parte	A	A	N	B	A	M	A	Gli uffici potrebbero utilizzare poteri e competenze, delle quali dispongono, in favore di taluni soggetti a scapito di altri, svolgendo o meno le verifiche, levando o meno le sanzioni.
	35	Vigilanza sulla circolazione e la sosta	omessa verifica per interesse di parte	M	A	N	B	A	M	A	Gli uffici potrebbero utilizzare poteri e competenze, delle quali dispongono, in favore di taluni soggetti a scapito di altri, svolgendo o meno le verifiche, levando o meno le sanzioni.
	36	Vigilanza e verifiche sulle attività commerciali in sede fissa	omessa verifica per interesse di parte	A	A	N	B	A	M	A	Gli uffici potrebbero utilizzare poteri e competenze, delle quali dispongono, in favore di taluni soggetti a scapito di altri, svolgendo o meno le verifiche, levando o meno le sanzioni.
	37	Vigilanza e verifiche su mercati ed ambulanti	omessa verifica per interesse di parte	A	A	N	B	A	M	A	Gli uffici potrebbero utilizzare poteri e competenze, delle

										quali dispongono, in favore di taluni soggetti a scapito di altri, svolgendo o meno le verifiche, levando o meno le sanzioni.
38	Controlli sull'uso del territorio	omessa verifica per interesse di parte	A	A	N	B	A	M	A	Gli uffici potrebbero utilizzare poteri e competenze, delle quali dispongono, in favore di taluni soggetti a scapito di altri, svolgendo o meno le verifiche, levando o meno le sanzioni.
39	Controlli sull'abbandono di rifiuti urbani	omessa verifica per interesse di parte	A	A	N	B	A	M	A	Gli uffici potrebbero utilizzare poteri e competenze, delle quali dispongono, in favore di taluni soggetti a scapito di altri, svolgendo o meno le verifiche, levando o meno le sanzioni.
40	Raccolta, recupero e smaltimento rifiuti	Selezione "pilotata". Omesso controllo dell'esecuzione del servizio	A++	M	A (in altri enti)	A	A	M	A++	I contratti d'appalto per la raccolta e lo smaltimento dei rifiuti, dati gli interessi economici che coinvolgono, possono celare comportamenti scorretti. Fatti di cronaca confermano la necessità di adeguate misure.
41	Gestione delle sanzioni per violazione del Codice della strada	violazione delle norme per interesse di parte: dilatazione dei	A	M	A (in altri enti)	M	A	M	A	Gli uffici potrebbero utilizzare poteri e competenze, delle quali dispongono,

			tempi								in favore di taluni soggetti a scapito di altri, svolgendo o meno le verifiche, levando o meno le sanzioni.
42	Gestione ordinaria delle entrate	violazione delle norme per interesse di parte: dilatazione dei tempi	B	M	N	A	A	A	B	Il processo non consente margini di discrezionalità significativi. Inoltre, i vantaggi che produce in favore dei terzi sono di valore, in genere, assai contenuto. Pertanto, il rischio è stato ritenuto basso (B) o molto basso (B-).	
43	Gestione ordinaria delle spese di bilancio	ingiustificata dilatazione dei tempi per costringere il destinatario del provvedimento tardivo a concedere "utilità" al funzionario	A	M	N	A	A	A	A	Gli uffici potrebbero utilizzare poteri e competenze, delle quali dispongono, in favore di taluni soggetti a scapito di altri, accelerando o dilatando i tempi dei procedimenti	
44	Adempimenti fiscali	violazione di norme	B-	B	N	A	A	A	B-	Il processo non consente margini di discrezionalità significativi. Inoltre, i vantaggi che produce in favore dei terzi sono di valore, in genere, assai contenuto. Pertanto, il rischio è stato ritenuto basso (B) o molto basso (B-).	
45	Stipendi del personale	violazione di norme	B-	B	N	A	A	A	B-	Il processo non consente margini di discrezionalità significativi. Inoltre, i vantaggi che	

											produce in favore dei terzi sono di valore, in genere, assai contenuto. Pertanto, il rischio è stato ritenuto basso (B) o molto basso (B-).
	46	Tributi locali (IMU, addizionale IRPEF, ecc.)	violazione di norme	B	M	N	A	A	A	B	Il processo non consente margini di discrezionalità significativi. Inoltre, i vantaggi che produce in favore dei terzi sono di valore, in genere, assai contenuto. Pertanto, il rischio è stato ritenuto basso (B) o molto basso (B-).
	47	manutenzione delle aree verdi	Selezione "pilotata". Omesso controllo dell'esecuzione del servizio	B	M	N	M	A	M	M	Gli uffici potrebbero utilizzare impropriamente poteri e competenze per ottenere utilità personali. Dati gli interessi economici, in genere modesti, che il processo genera in favore di terzi, il rischio è stato ritenuto Medio.
	48	manutenzione delle strade e delle aree pubbliche	Selezione "pilotata". Omesso controllo dell'esecuzione del servizio	B	M	N	M	A	M	M	Gli uffici potrebbero utilizzare impropriamente poteri e competenze per ottenere utilità personali. Dati gli interessi economici, in genere modesti, che il processo genera in favore di terzi, il rischio è

										stato ritenuto Medio.
49	installazione e manutenzione segnaletica, orizzontale e verticale, su strade e aree pubbliche	Selezione "pilotata". Omesso controllo dell'esecuzione del servizio	B	M	N	M	A	M	M	Gli uffici potrebbero utilizzare impropriamente poteri e competenze per ottenere utilità personali. Dati gli interessi economici, in genere modesti, che il processo genera in favore di terzi, il rischio è stato ritenuto Medio.
50	servizio di rimozione della neve e del ghiaccio su strade e aree pubbliche	Selezione "pilotata". Omesso controllo dell'esecuzione del servizio	B	M	N	M	A	M	M	Gli uffici potrebbero utilizzare impropriamente poteri e competenze per ottenere utilità personali. Dati gli interessi economici, in genere modesti, che il processo genera in favore di terzi, il rischio è stato ritenuto Medio.
51	manutenzione dei cimiteri	Selezione "pilotata". Omesso controllo dell'esecuzione del servizio	B	M	N	M	A	M	M	Gli uffici potrebbero utilizzare impropriamente poteri e competenze per ottenere utilità personali. Dati gli interessi economici, in genere modesti, che il processo genera in favore di terzi, il rischio è

										stato ritenuto Medio.
52	servizi di custodia dei cimiteri	Selezione "pilotata". Omesso controllo dell'esecuzione del servizio	B	M	N	M	A	M	M	Gli uffici potrebbero utilizzare impropriamente poteri e competenze per ottenere utilità personali. Dati gli interessi economici, in genere modesti, che il processo genera in favore di terzi, il rischio è stato ritenuto Medio.
53	manutenzione degli immobili e degli impianti di proprietà dell'ente	Selezione "pilotata". Omesso controllo dell'esecuzione del servizio	B	M	N	M	A	M	M	Gli uffici potrebbero utilizzare impropriamente poteri e competenze per ottenere utilità personali. Dati gli interessi economici, in genere modesti, che il processo genera in favore di terzi, il rischio è stato ritenuto Medio.
54	manutenzione degli edifici scolastici	Selezione "pilotata". Omesso controllo dell'esecuzione del servizio	B	M	N	M	A	M	M	Gli uffici potrebbero utilizzare impropriamente poteri e competenze per ottenere utilità personali. Dati gli interessi economici, in genere modesti, che il processo genera in favore di terzi, il rischio è

										stato ritenuto Medio.	
	55	servizi di pubblica illuminazione	violazione di norme, anche interne, per interesse/utilità	B	M	N	M	A	M	M	Gli uffici potrebbero utilizzare impropriamente poteri e competenze per ottenere utilità personali. Dati gli interessi economici, in genere modesti, che il processo genera in favore di terzi, il rischio è stato ritenuto Medio.
	56	manutenzione della rete e degli impianti di pubblica illuminazione	Selezione "pilotata". Omesso controllo dell'esecuzione del servizio	B	M	N	M	A	M	M	Gli uffici potrebbero utilizzare impropriamente poteri e competenze per ottenere utilità personali. Dati gli interessi economici, in genere modesti, che il processo genera in favore di terzi, il rischio è stato ritenuto Medio.
	57	servizi di gestione biblioteche	violazione di norme, anche interne, per interesse/utilità	B	M	N	M	A	M	M	Gli uffici potrebbero utilizzare impropriamente poteri e competenze per ottenere utilità personali. Dati gli interessi economici, in genere modesti, che il processo genera in favore di terzi, il rischio è

											stato ritenuto Medio.
	58	servizi di gestione impianti sportivi	violazione di norme, anche interne, per interesse/utilità	B	M	N	M	A	M	M	Gli uffici potrebbero utilizzare impropriamente poteri e competenze per ottenere utilità personali. Dati gli interessi economici, in genere modesti, che il processo genera in favore di terzi, il rischio è stato ritenuto Medio.
	59	servizi di gestione hardware e software	Selezione "pilotata". Omesso controllo dell'esecuzione del servizio	B	M	N	M	A	M	M	Gli uffici potrebbero utilizzare impropriamente poteri e competenze per ottenere utilità personali. Dati gli interessi economici, in genere modesti, che il processo genera in favore di terzi, il rischio è stato ritenuto Medio.
	60	gestione del sito web	violazione di norme, anche interne, per interesse/utilità	B	M	N	M	A	M	M	Gli uffici potrebbero utilizzare impropriamente poteri e competenze per ottenere utilità personali. Dati gli interessi economici, in genere modesti, che il processo genera in favore di terzi, il rischio è

										stato ritenuto Medio.
61	Gestione delle Isole ecologiche	Selezione "pilotata". Omesso controllo dell'esecuzione del servizio	A	M	N	M	A	M	A	I contratti d'appalto per la raccolta e lo smaltimento dei rifiuti, dati gli interessi economici che coinvolgono, possono celare comportamenti scorretti. Fatti di cronaca confermano la necessità di adeguate misure.
62	Pulizia delle strade e delle aree pubbliche	violazione delle norme, anche interne, per interesse/utilità	A	M	N	M	A	M	A	I contratti d'appalto per la raccolta e lo smaltimento dei rifiuti, dati gli interessi economici che coinvolgono, possono celare comportamenti scorretti. Fatti di cronaca confermano la necessità di adeguate misure.
63	Pulizia dei cimiteri	violazione delle norme, anche interne, per interesse/utilità	A	M	N	M	A	M	A	I contratti d'appalto per la raccolta e lo smaltimento dei rifiuti, dati gli interessi economici che coinvolgono, possono celare comportamenti scorretti. Fatti di cronaca confermano la necessità di adeguate misure.

	64	Pulizia degli immobili e degli impianti di proprietà dell'ente	violazione delle norme, anche interne, per interesse/utilità	A	M	N	M	A	M	A	I contratti d'appalto per la raccolta e lo smaltimento dei rifiuti, dati gli interessi economici che coinvolgono, possono celare comportamenti scorretti. Fatti di cronaca confermano la necessità di adeguate misure.
	65	Permesso di costruire	violazione delle norme, dei limiti e degli indici urbanistici per interesse di parte	A+	M	A (in altri enti)	A	A	M	A+	L'attività edilizia privata è sempre sostenuta da interessi economici, anche di valore considerevole, che potrebbero determinare i funzionari a tenere comportamenti scorretti.
	66	Permesso di costruire in aree assoggettate ad autorizzazione paesaggistica	violazione delle norme, dei limiti e degli indici urbanistici per interesse di parte	A+	M	A (in altri enti)	A	A	M	A+	L'attività edilizia privata è sempre sostenuta da interessi economici, anche di valore considerevole, che potrebbero determinare i funzionari a tenere comportamenti scorretti.
	67	Provvedimenti di pianificazione urbanistica generale	violazione del conflitto di interessi, delle norme, dei limiti e degli indici urbanistici per interesse di parte	A++	A++	A (in altri enti)	B	A	B	A++	La pianificazione urbanistica richiede scelte altamente discrezionali. Tale discrezionalità potrebbe essere utilizzata impropriamente per ottenere vantaggi ed utilità.

	68	Provvedimenti di pianificazione urbanistica attuativa	violazione del conflitto di interessi, delle norme, dei limiti e degli indici urbanistici per interesse di parte	A++	A++	A (in altri enti)	B	A	B	A++	La pianificazione urbanistica richiede scelte altamente discrezionali. Tale discrezionalità potrebbe essere utilizzata impropriamente per ottenere vantaggi ed utilità.
	69	Permesso di costruire convenzionato	conflitto di interessi, violazione delle norme, dei limiti e degli indici urbanistici per interesse di parte	A+	M	A (in altri enti)	A	A	M	A+	L'attività edilizia privata è sempre sostenuta da interessi economici, anche di valore considerevole, che potrebbero determinare i funzionari a tenere comportamenti scorretti.
	70	Procedimento urbanistico per l'insediamento di un centro commerciale	violazione dei divieti su conflitto di interessi, violazione di norme, limiti e indici urbanistici per interesse/utilità di parte	A++	A	N	A	A	M	A++	L'attività imprenditoriale privata per sua natura è sempre sostenuta da interessi economici, anche ingenti. Gli uffici potrebbero utilizzare impropriamente poteri e competenze delle quali dispongono, per conseguire vantaggi e utilità indebite (favorendo o intralciando la procedura).
	71	Sicurezza ed ordine pubblico	violazione di norme, regolamenti, ordini di servizio	B	M	N	B	A	M	B	Il processo non consente margini di discrezionalità significativi. Inoltre, i vantaggi che produce in favore dei terzi sono di

											valore, in genere, assai contenuto. Pertanto, il rischio è stato ritenuto basso (B) o molto basso (B-).
	72	Servizi di protezione civile	violazione delle norme, anche di regolamento, per interesse di parte	B	M	N	B	A	M	B	Il processo non consente margini di discrezionalità significativi. Inoltre, i vantaggi che produce in favore dei terzi sono di valore, in genere, assai contenuto. Pertanto, il rischio è stato ritenuto basso (B) o molto basso (B-).
	73	Designazione dei rappresentanti dell'ente presso enti, società, fondazioni.	violazione dei limiti in materia di conflitto di interessi e delle norme procedurali per interesse/utilità dell'organo che nomina	A	A	N	B	A	M	A	La nomina di amministratori in società, enti, organismi collegati alla PA, talvolta di persone prive di adeguate competenze, può celare condotte scorrette e conflitti di interesse.
	74	Concessione di sovvenzioni, contributi, sussidi, ecc.	violazione delle norme, anche di regolamento, per interesse di parte	A	M	N	M	A	M	A	Gli uffici potrebbero utilizzare poteri e competenze, delle quali dispongono, per vantaggi e utilità personali, in favore di taluni soggetti a scapito di altri.
	75	Autorizzazioni ex artt. 68 e 69 del TULPS (spettacoli, intrattenimenti, ecc.)	ingiustificata dilatazione dei tempi per costringere il destinatario del provvedimento tardivo a	A	M	N	M	A	M	A	Gli uffici potrebbero utilizzare poteri e competenze, delle quali dispongono, per vantaggi e utilità personali, in favore di taluni

		concedere "utilità" al funzionario									soggetti a scapito di altri.
76	Gestione delle sepolture e dei loculi	ingiustificata richiesta di "utilità" da parte del funzionario	M	M	N	M	A	M	M	Gli uffici potrebbero utilizzare impropriamente poteri e competenze per ottenere utilità personali. Dati gli interessi economici, in genere modesti, che il processo genera in favore di terzi, il rischio è stato ritenuto Medio.	
77	Concessioni demaniali per tombe di famiglia	Selezione "pilotata" per interesse/utilità di uno o più commissari	M	M	N	M	A	M	M	Gli uffici potrebbero utilizzare impropriamente poteri e competenze per ottenere utilità personali. Dati gli interessi economici, in genere modesti, che il processo genera in favore di terzi, il rischio è stato ritenuto Medio.	
78	Procedimenti di esumazione ed estumulazione	violazione delle norme procedurali per interesse/utilità di parte	B	M	N	A	A	A	B	Il processo non consente margini di discrezionalità significativi. Inoltre, i vantaggi che produce in favore dei terzi sono di valore, in genere, assai contenuto. Pertanto, il rischio è stato ritenuto	

											basso (B) o molto basso (B-).
	79	Gestione del diritto allo studio e del sostegno scolastico	violazione delle norme procedurali per interesse/utilità di parte	M	M	N	M	A	A	M	Gli uffici potrebbero utilizzare impropriamente poteri e competenze per ottenere utilità personali. Dati gli interessi economici, in genere modesti, che il processo genera in favore di terzi, il rischio è stato ritenuto Medio.
	80	Servizio di mensa	violazione delle norme procedurali e delle "graduatorie" per interesse/utilità di parte	B	M	N	M	A	A	B	Il processo non consente margini di discrezionalità significativi. Inoltre, i vantaggi che produce in favore dei terzi sono di valore, in genere, assai contenuto. Pertanto, il rischio è stato ritenuto basso (B) o molto basso (B-).
	81	Autorizzazione all'occupazione del suolo pubblico	ingiustificata dilatazione dei tempi per costringere il destinatario del provvedimento tardivo a concedere "utilità" al funzionario	M	M	N	M	A	A	M	Gli uffici potrebbero utilizzare impropriamente poteri e competenze per ottenere utilità personali. Dati gli interessi economici, in genere modesti, che il processo genera in favore di terzi, il rischio è stato ritenuto Medio.

	82	Pratiche anagrafiche	ingiustificata dilatazione dei tempi per costringere il destinatario del provvedimento tardivo a concedere "utilità" al funzionario	B-	B-	N	A	A	A	B-	Il processo non consente margini di discrezionalità significativi. Inoltre, i vantaggi che produce in favore dei terzi sono di valore, in genere, assai contenuto. Pertanto, il rischio è stato ritenuto basso (B) o molto basso (B-).
	83	Certificazioni anagrafiche	ingiustificata dilatazione dei tempi per costringere il destinatario del provvedimento tardivo a concedere "utilità" al funzionario	B-	B-	N	A	A	A	B-	Il processo non consente margini di discrezionalità significativi. Inoltre, i vantaggi che produce in favore dei terzi sono di valore, in genere, assai contenuto. Pertanto, il rischio è stato ritenuto basso (B) o molto basso (B-).
	84	atti di nascita, morte, cittadinanza e matrimonio	ingiustificata dilatazione dei tempi per costringere il destinatario del provvedimento tardivo a concedere "utilità" al funzionario	B-	B-	N	A	A	A	B-	Il processo non consente margini di discrezionalità significativi. Inoltre, i vantaggi che produce in favore dei terzi sono di valore, in genere, assai contenuto. Pertanto, il rischio è stato ritenuto basso (B) o molto basso (B-).
	85	Rilascio di documenti di identità	ingiustificata dilatazione dei tempi per costringere il destinatario del provvedimento tardivo a concedere	B-	B-	N	A	A	A	B-	Il processo non consente margini di discrezionalità significativi. Inoltre, i vantaggi che produce in favore dei terzi sono di valore, in genere, assai contenuto. Pertanto, il rischio è

		"utilità" al funzionario									stato ritenuto basso (B) o molto basso (B-).
86	Rilascio di patrocini	violazione delle norme per interesse di parte	B	A	N	B	A	B	B	Il processo non consente margini di discrezionalità significativi. Inoltre, i vantaggi che produce in favore dei terzi sono di valore, in genere, assai contenuto. Pertanto, il rischio è stato ritenuto basso (B) o molto basso (B-).	
87	Gestione della leva	violazione delle norme per interesse di parte	B-	B-	N	A	A	A	B-	Il processo non consente margini di discrezionalità significativi. Inoltre, i vantaggi che produce in favore dei terzi sono di valore, in genere, assai contenuto. Pertanto, il rischio è stato ritenuto basso (B) o molto basso (B-).	
88	Consultazioni elettorali	violazione delle norme per interesse di parte	B-	B-	N	A	A	A	B-	Il processo non consente margini di discrezionalità significativi. Inoltre, i vantaggi che produce in favore dei terzi sono di valore, in genere, assai contenuto. Pertanto, il rischio è stato ritenuto basso (B) o molto basso (B-).	

89	Gestione dell'elettorato	violazione delle norme per interesse di parte	B-	B-	N	A	A	A	B-	Il processo non consente margini di discrezionalità significativi. Inoltre, i vantaggi che produce in favore dei terzi sono di valore, in genere, assai contenuto. Pertanto, il rischio è stato ritenuto basso (B) o molto basso (B-).
----	--------------------------	-----------------------------------------------	----	----	---	---	---	---	----	----------------------------------------------------------------------------------------------------------------------------------------------------------------------------------------------------------------------------------------

Analisi del rischio

L'analisi ha il duplice obiettivo di pervenire ad una comprensione più approfondita degli eventi rischiosi identificati nella fase precedente, attraverso l'analisi dei cosiddetti fattori abilitanti della corruzione, e, dall'altro lato, di stimare il livello di esposizione dei processi e delle relative attività al rischio.

Ai fini dell'analisi del livello di esposizione al rischio è quindi necessario:

- a) scegliere l'approccio valutativo, accompagnato da adeguate documentazioni e motivazioni rispetto ad un'impostazione quantitativa che prevede l'attribuzione di punteggi;
- b) individuare i criteri di valutazione;
- c) rilevare i dati e le informazioni;
- d) formulare un giudizio sintetico, adeguatamente motivato.

Scelta dell'approccio valutativo

Per stimare l'esposizione ai rischi, l'approccio può essere di tipo qualitativo, quantitativo, oppure di tipo misto tra i due.

Approccio qualitativo: l'esposizione al rischio è stimata in base a motivate valutazioni, espresse dai soggetti coinvolti nell'analisi, su specifici criteri. Tali valutazioni, anche se supportate da dati, in genere non prevedono una rappresentazione di sintesi in termini numerici.

Approccio quantitativo: nell'approccio di tipo quantitativo si utilizzano analisi statistiche o matematiche per

quantificare il rischio in termini numerici.

L'ANAC suggerisce di adottare l'approccio di tipo qualitativo, dando ampio spazio alla motivazione della valutazione e garantendo la massima trasparenza.

I criteri di valutazione

Per stimare il rischio è necessario definire preliminarmente indicatori del livello di esposizione al rischio di corruzione.

L'ANAC ha proposto indicatori comunemente accettati, ampliabili o modificabili (PNA 2019, Allegato n. 1). Gli indicatori sono:

livello di interesse esterno: la presenza di interessi rilevanti, economici o meno, e di benefici per i destinatari determina un incremento del rischio;

grado di discrezionalità del decisore interno: un processo decisionale altamente discrezionale si caratterizza per un livello di rischio maggiore rispetto ad un processo decisionale altamente vincolato;

manifestazione di eventi corruttivi in passato: se l'attività è stata già oggetto di eventi corruttivi nell'amministrazione o in altre realtà simili, il rischio aumenta poiché quella attività ha caratteristiche che rendono praticabile il malaffare;

trasparenza/opacità del processo decisionale: l'adozione di strumenti di trasparenza sostanziale, e non solo formale, abbassa il rischio;

livello di collaborazione del responsabile del processo nell'elaborazione, aggiornamento e monitoraggio del piano: la scarsa collaborazione può segnalare un deficit di attenzione al tema della corruzione o, comunque, determinare una certa opacità sul reale livello di rischio;

grado di attuazione delle misure di trattamento: l'attuazione di misure di trattamento si associa ad una minore probabilità di fatti corruttivi.

La rilevazione di dati e informazioni

La rilevazione di dati e informazioni necessari ad esprimere un giudizio motivato sugli indicatori di rischio deve essere coordinata dal RPCT.

Il PNA prevede che le informazioni possano essere rilevate: da soggetti con specifiche competenze o adeguatamente formati; oppure, attraverso modalità di autovalutazione da parte dei responsabili degli uffici

coinvolti nello svolgimento del processo.

Qualora si applichi l'autovalutazione, il RPCT deve vagliare le stime dei responsabili per analizzarne la ragionevolezza ed evitare la sottostima delle stesse, secondo il principio della *prudenza*.

Le valutazioni devono essere suffragate dalla motivazione del giudizio espresso, fornite di evidenze a supporto e sostenute da "dati oggettivi, salvo documentata indisponibilità degli stessi" (Allegato n. 1, Part. 4.2, pag. 29). L'ANAC ha suggerito i seguenti dati oggettivi:

i dati sui precedenti giudiziari e disciplinari a carico dei dipendenti, fermo restando che le fattispecie da considerare sono le sentenze definitive, i procedimenti in corso, le citazioni a giudizio relativi a: reati contro la PA; falso e truffa, con particolare riferimento alle truffe aggravate alla PA (artt. 640 e 640-bis CP); procedimenti per responsabilità contabile; ricorsi in tema di affidamento di contratti);

le segnalazioni pervenute: whistleblowing o altre modalità, reclami, indagini di customer satisfaction, ecc.;

ulteriori dati in possesso dell'amministrazione (ad esempio: rassegne stampa, ecc.).

Formulazione di un giudizio motivato

In questa fase si procede alla misurazione degli indicatori di rischio. L'ANAC sostiene che sarebbe opportuno privilegiare un'analisi di tipo *qualitativo*, accompagnata da adeguate documentazioni e motivazioni rispetto ad un'impostazione *quantitativa* che prevede l'attribuzione di punteggi. Se la misurazione degli indicatori di rischio viene svolta con metodologia "qualitativa" è possibile applicare una scala di valutazione di tipo ordinale: alto, medio, basso. Ogni misurazione deve essere adeguatamente motivata alla luce dei dati e delle evidenze raccolte.

L'ANAC raccomanda quanto segue:

qualora, per un dato processo, siano ipotizzabili più eventi rischiosi con un diverso livello di rischio, si raccomanda di far riferimento al valore più alto nello stimare l'esposizione complessiva del rischio;

L'analisi è stata svolta con metodologia di tipo qualitativo ed è stata applicata una scala ordinale di maggior dettaglio rispetto a quella suggerita dal PNA (basso, medio, alto):

Livello di rischio	Sigla corrispondente
Rischio quasi nullo	N

Rischio molto basso	B-
Rischio basso	B
Rischio moderato	M
Rischio alto	A
Rischio molto alto	A+
Rischio altissimo	A++

La ponderazione del rischio

La ponderazione è la fase conclusiva processo di valutazione del rischio. La ponderazione ha lo scopo di stabilire le azioni da intraprendere per ridurre l'esposizione al rischio e le priorità di trattamento dei rischi, considerando gli obiettivi dell'organizzazione e il contesto in cui la stessa opera, attraverso il loro confronto.

I criteri per la valutazione dell'esposizione al rischio di eventi corruttivi possono essere tradotti operativamente in indicatori di rischio (key risk indicators) in grado di fornire delle indicazioni sul livello di esposizione al rischio del processo o delle sue attività. Partendo dalla misurazione dei singoli indicatori, si dovrà pervenire ad una valutazione complessiva del livello di esposizione al rischio che ha lo scopo di fornire una misurazione sintetica del livello di rischio associabile all'oggetto di analisi (processo/attività o evento rischioso).

In questa fase, il RPCT ha ritenuto di:

- 1- assegnare la massima priorità agli oggetti di analisi che hanno ottenuto una valutazione complessiva di rischio **A++** ("rischio altissimo") procedendo, poi, in ordine decrescente di valutazione secondo la scala ordinale;
- 2- prevedere "misure specifiche" per gli oggetti di analisi con valutazione A++, A+, A.

Il trattamento del rischio

Il trattamento del rischio consiste nell'individuazione, la progettazione e la programmazione delle misure generali e specifiche finalizzate a ridurre il rischio corruttivo identificato mediante le attività propedeutiche sopra descritte.

Le **misure generali** intervengono in maniera trasversale sull'intera amministrazione e si caratterizzano per la loro incidenza sul sistema complessivo della prevenzione della corruzione e per la loro stabilità nel tempo. Le **misure specifiche**, che si affiancano ed aggiungono sia alle misure generali, sia alla trasparenza, agiscono in maniera

puntuale su alcuni specifici rischi e si caratterizzano per l'incidenza su problemi peculiari.

Individuazione delle misure

Il primo step del trattamento del rischio ha l'obiettivo di identificare le misure di prevenzione, in funzione delle criticità rilevate in sede di analisi.

Le misure sono state puntualmente indicate e descritte nelle schede seguenti:

C - Individuazione e programmazione delle misure

n.	Processo	Catalogo dei rischi principali	Valutazione complessiva del livello di rischio	Motivazione della valutazione del rischio	Misure di prevenzione	Programmazione delle misure
	A	B	C	D	E	F
1	Incentivi economici al personale (produttività e retribuzioni di risultato)	Selezione "pilotata" per interesse personale di uno o più commissari	A	Gli uffici potrebbero utilizzare poteri e competenze, delle quali dispongono, per vantaggi e utilità personali, in favore di taluni soggetti a scapito di altri.	1- Misura di trasparenza generale: è doveroso pubblicare tutte le informazioni elencate dal d.lgs.33/2013. 2- Misura di controllo: l'organo preposto ai controlli interni effettua controlli periodici, anche a campione. 3-Formazione: al personale deve essere somministrata adeguata formazione tecnico/giuridica.	La trasparenza deve essere attuata immediatamente. I controlli debbono essere effettuati dalla prima sessione utile successiva all'approvazione del PTPCT. La formazione deve essere somministrata nel corso di ciascun anno in misura adeguata.
2	Concorso per l'assunzione di personale	Selezione "pilotata" per interesse/utilità di uno o più commissari	A	Gli uffici potrebbero utilizzare poteri e competenze, delle quali dispongono, per vantaggi e utilità personali, in favore di taluni soggetti a scapito di altri.	1- Misura di trasparenza generale: è doveroso pubblicare tutte le informazioni elencate dal d.lgs.33/2013. 2- Misura di controllo: l'organo preposto ai controlli interni effettua controlli periodici, anche a campione. 3-Formazione: al personale deve essere somministrata adeguata formazione tecnico/giuridica.	La trasparenza deve essere attuata immediatamente. I controlli debbono essere effettuati dalla prima sessione utile successiva all'approvazione del PTPCT. La formazione deve essere somministrata nel corso di ciascun anno in misura adeguata.
3	Concorso per la progressione in carriera del personale	Selezione "pilotata" per interesse/utilità di uno o più commissari	B	Il processo non consente margini di discrezionalità significativi. Inoltre, i vantaggi che produce in favore dei terzi sono di valore, in genere, assai contenuto. Pertanto, il rischio è stato ritenuto basso (B) o molto basso (B-).	1- Misura di trasparenza generale: si ritiene sufficiente la pubblicazione di tutte le informazioni richieste dal d.lgs.33/2013 ed assicurare il correlato "accesso civico".	La trasparenza deve essere attuata immediatamente.

4	Gestione giuridica del personale: permessi, ferie, ecc.	violazione di norme, anche interne, per interesse/utilità	B-	Il processo non consente margini di discrezionalità significativi. Inoltre, i vantaggi che produce in favore dei terzi sono di valore, in genere, assai contenuto. Pertanto, il rischio è stato ritenuto basso (B) o molto basso (B-).	1- Misura di trasparenza generale: si ritiene sufficiente la pubblicazione di tutte le informazioni richieste dal d.lgs.33/2013 ed assicurare il correlato "accesso civico".	La trasparenza deve essere attuata immediatamente.
5	Relazioni sindacali (informazione, ecc.)	violazione di norme, anche interne, per interesse/utilità	B-	Il processo non consente margini di discrezionalità significativi. Inoltre, i vantaggi che produce in favore dei terzi sono di valore, in genere, assai contenuto. Pertanto, il rischio è stato ritenuto basso (B) o molto basso (B-).	1- Misura di trasparenza generale: si ritiene sufficiente la pubblicazione di tutte le informazioni richieste dal d.lgs.33/2013 ed assicurare il correlato "accesso civico".	La trasparenza deve essere attuata immediatamente.
6	Contrattazione decentrata integrativa	violazione di norme, anche interne, per interesse/utilità	B-	Il processo non consente margini di discrezionalità significativi. Inoltre, i vantaggi che produce in favore dei terzi sono di valore, in genere, assai contenuto. Pertanto, il rischio è stato ritenuto basso (B) o molto basso (B-).	1- Misura di trasparenza generale: si ritiene sufficiente la pubblicazione di tutte le informazioni richieste dal d.lgs.33/2013 ed assicurare il correlato "accesso civico".	La trasparenza deve essere attuata immediatamente.
7	servizi di formazione del personale dipendente	selezione "pilotata" del formatore per interesse/utilità di parte	M	Trattandosi di contratto d'appalto di servizi, dati gli interessi economici che attiva, potrebbe celare comportamenti scorretti a favore di taluni operatori in danno di altri.	1- Misura di trasparenza generale: si ritiene sufficiente la pubblicazione di tutte le informazioni richieste dal d.lgs.33/2013 ed assicurare il correlato "accesso civico".	La trasparenza deve essere attuata immediatamente.
8	Gestione dei procedimenti di segnalazione e reclamo	violazione delle norme per interesse di parte	M	Gli uffici potrebbero utilizzare impropriamente poteri e competenze per ottenere vantaggi e utilità personali. Ma dati i valori economici, in genere modesti, che il processo attiva, il rischio è stato ritenuto Medio.	1- Misura di trasparenza generale: si ritiene sufficiente la pubblicazione di tutte le informazioni richieste dal d.lgs.33/2013 ed assicurare il correlato "accesso civico".	La trasparenza deve essere attuata immediatamente.
9	Supporto giuridico e pareri legali	violazione di norme, anche interne, per interesse/utilità	M	Gli uffici potrebbero utilizzare impropriamente poteri e competenze per ottenere vantaggi e utilità personali. Ma dati i valori economici, in genere modesti, che il processo attiva, il rischio è stato ritenuto Medio.	1- Misura di trasparenza generale: si ritiene sufficiente la pubblicazione di tutte le informazioni richieste dal d.lgs.33/2013 ed assicurare il correlato "accesso civico".	La trasparenza deve essere attuata immediatamente.
10	Gestione del contenzioso	violazione di norme, anche interne, per interesse/utilità	M	Gli uffici potrebbero utilizzare impropriamente poteri e competenze per ottenere vantaggi e utilità personali. Ma dati i valori economici, in genere modesti, che il processo attiva, il rischio è stato ritenuto Medio.	1- Misura di trasparenza generale: si ritiene sufficiente la pubblicazione di tutte le informazioni richieste dal d.lgs.33/2013 ed assicurare il correlato "accesso civico".	La trasparenza deve essere attuata immediatamente.
11	Gestione del protocollo	Ingiustificata dilatazione dei tempi	B-	Il processo non consente margini di discrezionalità significativi. Inoltre, i vantaggi che produce in favore dei terzi sono di valore, in genere, assai contenuto. Pertanto, il rischio è stato ritenuto basso (B) o molto basso (B-).	1- Misura di trasparenza generale: si ritiene sufficiente la pubblicazione di tutte le informazioni richieste dal d.lgs.33/2013 ed assicurare il correlato "accesso civico".	La trasparenza deve essere attuata immediatamente.

12	Organizzazione eventi culturali ricreativi	violazione delle norme per interesse di parte	M	Gli uffici potrebbero utilizzare impropriamente poteri e competenze per ottenere vantaggi e utilità personali. Ma dati i valori economici, in genere modesti, che il processo attiva, il rischio è stato ritenuto Medio.	1- Misura di trasparenza generale: si ritiene sufficiente la pubblicazione di tutte le informazioni richieste dal d.lgs.33/2013 ed assicurare il correlato "accesso civico".	La trasparenza deve essere attuata immediatamente.
13	Funzionamento degli organi collegiali	violazione delle norme per interesse di parte	B-	Il processo non consente margini di discrezionalità significativi. Inoltre, i vantaggi che produce in favore dei terzi sono di valore, in genere, assai contenuti. Pertanto, il rischio è stato ritenuto basso (B) o molto basso (B-).	1- Misura di trasparenza generale: si ritiene sufficiente la pubblicazione di tutte le informazioni richieste dal d.lgs.33/2013 ed assicurare il correlato "accesso civico".	La trasparenza deve essere attuata immediatamente.
14	Istruttoria delle deliberazioni	violazione delle norme procedurali	B-	Il processo non consente margini di discrezionalità significativi. Inoltre, i vantaggi che produce in favore dei terzi sono di valore, in genere, assai contenuti. Pertanto, il rischio è stato ritenuto basso (B) o molto basso (B-).	1- Misura di trasparenza generale: si ritiene sufficiente la pubblicazione di tutte le informazioni richieste dal d.lgs.33/2013 ed assicurare il correlato "accesso civico".	La trasparenza deve essere attuata immediatamente.
15	Pubblicazione delle deliberazioni	violazione delle norme procedurali	B-	Il processo non consente margini di discrezionalità significativi. Inoltre, i vantaggi che produce in favore dei terzi sono di valore, in genere, assai contenuti. Pertanto, il rischio è stato ritenuto basso (B) o molto basso (B-).	1- Misura di trasparenza generale: si ritiene sufficiente la pubblicazione di tutte le informazioni richieste dal d.lgs.33/2013 ed assicurare il correlato "accesso civico".	La trasparenza deve essere attuata immediatamente.
16	Accesso agli atti, accesso civico	violazione di norme per interesse/utilità	M	Gli uffici potrebbero utilizzare impropriamente poteri e competenze per ottenere vantaggi e utilità personali. Ma dati i valori economici, in genere modesti, che il processo attiva, il rischio è stato ritenuto Medio.	1- Misura di trasparenza generale: si ritiene sufficiente la pubblicazione di tutte le informazioni richieste dal d.lgs.33/2013 ed assicurare il correlato "accesso civico".	La trasparenza deve essere attuata immediatamente.
17	Gestione dell'archivio corrente e di deposito	violazione di norme procedurali, anche interne	B-	Il processo non consente margini di discrezionalità significativi. Inoltre, i vantaggi che produce in favore dei terzi sono di valore, in genere, assai contenuti. Pertanto, il rischio è stato ritenuto basso (B) o molto basso (B-).	1- Misura di trasparenza generale: si ritiene sufficiente la pubblicazione di tutte le informazioni richieste dal d.lgs.33/2013 ed assicurare il correlato "accesso civico".	La trasparenza deve essere attuata immediatamente.
18	Gestione dell'archivio storico	violazione di norme procedurali, anche interne	B-	Il processo non consente margini di discrezionalità significativi. Inoltre, i vantaggi che produce in favore dei terzi sono di valore, in genere, assai contenuti. Pertanto, il rischio è stato ritenuto basso (B) o molto basso (B-).	1- Misura di trasparenza generale: si ritiene sufficiente la pubblicazione di tutte le informazioni richieste dal d.lgs.33/2013 ed assicurare il correlato "accesso civico".	La trasparenza deve essere attuata immediatamente.
19	formazione di determinazioni, ordinanze, decreti ed altri atti amministrativi	violazione delle norme per interesse di parte	B-	Il processo non consente margini di discrezionalità significativi. Inoltre, i vantaggi che produce in favore dei terzi sono di valore, in genere, assai contenuti. Pertanto, il rischio è stato ritenuto basso (B) o molto basso (B-).	1- Misura di trasparenza generale: si ritiene sufficiente la pubblicazione di tutte le informazioni richieste dal d.lgs.33/2013 ed assicurare il correlato "accesso civico".	La trasparenza deve essere attuata immediatamente.

	20	Selezione per l'affidamento di incarichi professionali	Selezione "pilotata" per interesse/utilità di uno o più commissari	A+	I contratti d'appalto di lavori, forniture e servizi, dati gli interessi economici che attivano, possono celare comportamenti scorretti a favore di talune imprese e in danno di altre. Fatti di cronaca confermano la necessità di adeguate misure.	1- Misura di trasparenza generale e specifica: è necessario pubblicare in amministrazione trasparente tutte le informazioni imposte dal d.lgs.33/2013 e dal Codice dei contratti pubblici. 2- Misura di controllo specifica: l'organo preposto ai controlli interni verifica, anche a campione, lo svolgimento delle selezioni.	La trasparenza deve essere attuata immediatamente. I controlli debbono essere effettuati dalla prima sessione utile successiva all'approvazione del PTPCT.
	21	Affidamento mediante procedura aperta (o ristretta) di lavori, servizi, forniture	Selezione "pilotata" per interesse/utilità di uno o più commissari	A++	I contratti d'appalto di lavori, forniture e servizi, dati gli interessi economici che attivano, possono celare comportamenti scorretti a favore di talune imprese e in danno di altre. Fatti di cronaca confermano la necessità di adeguate misure.	1- Misura di trasparenza generale e specifica: è necessario pubblicare in amministrazione trasparente tutte le informazioni imposte dal d.lgs.33/2013 e dal Codice dei contratti pubblici. 2- Misura di controllo specifica: l'organo preposto ai controlli interni, con regolarità, deve verificare lo svolgimento delle selezioni. 3- Formazione: al personale deve essere somministrata formazione tecnico/giuridica in materia di gare; 4- Rotazione: è necessaria la rotazione del personale dirigente, nonché di singoli responsabili di procedimento.	La trasparenza deve essere attuata immediatamente. I controlli debbono essere effettuati dalla prima sessione utile successiva all'approvazione del PTPCT. La formazione deve essere somministrata nel corso di ciascun anno in misura adeguata. La rotazione dovrà essere attuata alla prima scadenza utile di ciascun incarico.
	22	Affidamento diretto di lavori, servizi o forniture	Selezione "pilotata" / mancata rotazione	A++	I contratti d'appalto di lavori, forniture e servizi, dati gli interessi economici che attivano, possono celare comportamenti scorretti a favore di talune imprese e in danno di altre. Fatti di cronaca confermano la necessità di adeguate misure.	1- Misura di trasparenza generale e specifica: è necessario pubblicare in amministrazione trasparente tutte le informazioni imposte dal d.lgs.33/2013 e dal Codice dei contratti pubblici. 2- Misura di controllo specifica: l'organo preposto ai controlli interni, con regolarità, deve verificare lo svolgimento delle selezioni. 3- Formazione: al personale deve essere somministrata formazione tecnico/giuridica in materia di gare; 4- Rotazione: è necessaria la rotazione del personale dirigente, nonché di singoli responsabili di procedimento.	La trasparenza deve essere attuata immediatamente. I controlli debbono essere effettuati dalla prima sessione utile successiva all'approvazione del PTPCT. La formazione deve essere somministrata nel corso di ciascun anno in misura adeguata. La rotazione dovrà essere attuata alla prima scadenza utile di ciascun incarico.
	23	Gare ad evidenza pubblica di vendita di beni	selezione "pilotata" per interesse/utilità di uno o più commissari	A+	I contratti di vendita (in particolare di immobili pubblici), dati gli interessi economici che attivano, possono celare comportamenti scorretti a favore di talune imprese e in danno di altre.	1- Misura di trasparenza generale e specifica: è necessario pubblicare in amministrazione trasparente tutte le informazioni imposte dal d.lgs.33/2013 e dal Codice dei contratti pubblici. 2- Misura di controllo specifica: l'organo preposto ai controlli interni verifica, anche a campione, lo svolgimento delle selezioni.	La trasparenza deve essere attuata immediatamente. I controlli debbono essere effettuati dalla prima sessione utile successiva all'approvazione del PTPCT.

	24	Affidamenti in house	violazione delle norme e dei limiti dell'in house providing per interesse/utilità di parte	A+	L'affidamento in house seppur a società pubbliche, non sempre efficienti, talvolta cela condotte scorrette e conflitti di interesse.	1- Misura di trasparenza generale e specifica: è necessario pubblicare in amministrazione trasparente tutte le informazioni imposte dal d.lgs.33/2013 e dal Codice dei contratti pubblici. 2- Misura di controllo specifica: l'organo preposto ai controlli interni, con regolarità, deve verificare lo svolgimento degli affidamenti e l'esecuzione dei "contratti di servizio".	La trasparenza deve essere attuata immediatamente. I controlli debbono essere effettuati dalla prima sessione utile successiva all'approvazione del PTPCT.
	25	ATTIVITA': Nomina della commissione giudicatrice art. 77	Selezione "pilotata", con conseguente violazione delle norme procedurali, per interesse/utilità dell'organo che nomina	A	I contratti d'appalto di lavori, forniture e servizi, dati gli interessi economici che attivano, possono celare comportamenti scorretti a favore di talune imprese e in danno di altre. Fatti di cronaca confermano la necessità di adeguate misure.	1- Misura di trasparenza generale e specifica: è necessario pubblicare in amministrazione trasparente tutte le informazioni imposte dal d.lgs.33/2013 e dal Codice dei contratti pubblici. 2- Misura di controllo specifica: l'organo preposto ai controlli interni verifica, anche a campione, lo svolgimento delle selezioni.	La trasparenza deve essere attuata immediatamente. I controlli debbono essere effettuati dalla prima sessione utile successiva all'approvazione del PTPCT.
	26	ATTIVITA': Verifica delle offerte anomale art. 97	Selezione "pilotata", con conseguente violazione delle norme procedurali, per interesse/utilità di uno o più commissari o del RUP	A	I contratti d'appalto di lavori, forniture e servizi, dati gli interessi economici che attivano, possono celare comportamenti scorretti a favore di talune imprese e in danno di altre. Fatti di cronaca confermano la necessità di adeguate misure.	1- Misura di trasparenza generale e specifica: è necessario pubblicare in amministrazione trasparente tutte le informazioni imposte dal d.lgs.33/2013 e dal Codice dei contratti pubblici. 2- Misura di controllo specifica: l'organo preposto ai controlli interni verifica, anche a campione, lo svolgimento delle selezioni.	La trasparenza deve essere attuata immediatamente. I controlli debbono essere effettuati dalla prima sessione utile successiva all'approvazione del PTPCT.
	27	ATTIVITA': Proposta di aggiudicazione in base al prezzo	Selezione "pilotata", con conseguente violazione delle norme procedurali, per interesse/utilità di uno o più commissari	A	I contratti d'appalto di lavori, forniture e servizi, dati gli interessi economici che attivano, possono celare comportamenti scorretti a favore di talune imprese e in danno di altre. Fatti di cronaca confermano la necessità di adeguate misure.	1- Misura di trasparenza generale e specifica: è necessario pubblicare in amministrazione trasparente tutte le informazioni imposte dal d.lgs.33/2013 e dal Codice dei contratti pubblici. 2- Misura di controllo specifica: l'organo preposto ai controlli interni verifica, anche a campione, lo svolgimento delle selezioni.	La trasparenza deve essere attuata immediatamente. I controlli debbono essere effettuati dalla prima sessione utile successiva all'approvazione del PTPCT.

28	ATTIVITA': Proposta di aggiudicazione in base all'OEPV	Selezione "pilotata", con conseguente violazione delle norma procedurali, per interesse/utilità di uno o più commissari	A	I contratti d'appalto di lavori, forniture e servizi, dati gli interessi economici che attivano, possono celare comportamenti scorretti a favore di talune imprese e in danno di altre. Fatti di cronaca confermano la necessità di adeguate misure.	1- Misura di trasparenza generale e specifica: è necessario pubblicare in amministrazione trasparente tutte le informazioni imposte dal d.lgs.33/2013 e dal Codice dei contratti pubblici. 2- Misura di controllo specifica: l'organo preposto ai controlli interni verifica, anche a campione, lo svolgimento delle selezioni.	La trasparenza deve essere attuata immediatamente. I controlli debbono essere effettuati dalla prima sessione utile successiva all'approvazione del PTPCT.
29	Programmazione dei lavori art. 21	violazione delle norme procedurali	M	Gli organi deliberanti potrebbero utilizzare impropriamente i loro poteri per ottenere vantaggi e utilità personali. Ma dato che il processo non produce alcun vantaggio immediato a terzi, il rischio è stato ritenuto Medio.	1- Misura di trasparenza generale: si ritiene sufficiente la pubblicazione di tutte le informazioni richieste dal d.lgs.33/2013 ed assicurare il correlato "accesso civico".	La trasparenza deve essere attuata immediatamente.
30	Programmazione di forniture e di servizi	violazione delle norme procedurali	M	Gli organi deliberanti potrebbero utilizzare impropriamente i loro poteri per ottenere vantaggi e utilità personali. Ma dato che il processo non produce alcun vantaggio immediato a terzi, il rischio è stato ritenuto Medio.	1- Misura di trasparenza generale: si ritiene sufficiente la pubblicazione di tutte le informazioni richieste dal d.lgs.33/2013 ed assicurare il correlato "accesso civico".	La trasparenza deve essere attuata immediatamente.
31	Gestione e archiviazione dei contratti pubblici	violazione delle norme procedurali	B-	Il processo non consente margini di discrezionalità significativi. Inoltre, i vantaggi che produce in favore dei terzi sono di valore, in genere, assai contenuto. Pertanto, il rischio è stato ritenuto basso (B) o molto basso (B-).	1- Misura di trasparenza generale: si ritiene sufficiente la pubblicazione di tutte le informazioni richieste dal d.lgs.33/2013 ed assicurare il correlato "accesso civico".	La trasparenza deve essere attuata immediatamente.
32	Accertamenti e verifiche dei tributi locali	omessa verifica per interesse di parte	A	Gli uffici potrebbero utilizzare poteri e competenze, delle quali dispongono, in favore di taluni soggetti a scapito di altri, svolgendo o meno le verifiche, levando o meno le sanzioni.	1- Misura di trasparenza generale: è doveroso pubblicare tutte le informazioni elencate dal d.lgs.33/2013. 2- Misura di controllo: l'organo preposto ai controlli interni effettua controlli periodici, anche a campione. 3-Formazione: al personale deve essere somministrata adeguata formazione tecnico/giuridica.	La trasparenza deve essere attuata immediatamente. I controlli debbono essere effettuati dalla prima sessione utile successiva all'approvazione del PTPCT. La formazione deve essere somministrata nel corso di ciascun anno in misura adeguata.
33	Accertamenti con adesione dei tributi locali	omessa verifica per interesse di parte	A	Gli uffici potrebbero utilizzare poteri e competenze, delle quali dispongono, in favore di taluni soggetti a scapito di altri, svolgendo o meno le verifiche, levando o meno le sanzioni.	1- Misura di trasparenza generale: è doveroso pubblicare tutte le informazioni elencate dal d.lgs.33/2013. 2- Misura di controllo: l'organo preposto ai controlli interni effettua controlli periodici, anche a campione. 3-Formazione: al personale deve essere somministrata adeguata formazione tecnico/giuridica.	La trasparenza deve essere attuata immediatamente. I controlli debbono essere effettuati dalla prima sessione utile successiva all'approvazione del PTPCT. La formazione deve essere somministrata nel corso di ciascun anno in misura

							adeguata.
34	Accertamenti e controlli sull'attività edilizia privata (abusi)	omessa verifica per interesse di parte	A	Gli uffici potrebbero utilizzare poteri e competenze, delle quali dispongono, in favore di taluni soggetti a scapito di altri, svolgendo o meno le verifiche, levando o meno le sanzioni.	1- Misura di trasparenza generale: è doveroso pubblicare tutte le informazioni elencate dal d.lgs.33/2013. 2- Misura di controllo: l'organo preposto ai controlli interni effettua controlli periodici, anche a campione. 3- Formazione: al personale deve essere somministrata adeguata formazione tecnico/giuridica.	La trasparenza deve essere attuata immediatamente. I controlli debbono essere effettuati dalla prima sessione utile successiva all'approvazione del PTPCT. La formazione deve essere somministrata nel corso di ciascun anno in misura adeguata.	
35	Vigilanza sulla circolazione e la sosta	omessa verifica per interesse di parte	A	Gli uffici potrebbero utilizzare poteri e competenze, delle quali dispongono, in favore di taluni soggetti a scapito di altri, svolgendo o meno le verifiche, levando o meno le sanzioni.	1- Misura di trasparenza generale: è doveroso pubblicare tutte le informazioni elencate dal d.lgs.33/2013. 2- Misura di controllo: l'organo preposto ai controlli interni effettua controlli periodici, anche a campione. 3- Formazione: al personale deve essere somministrata adeguata formazione tecnico/giuridica.	La trasparenza deve essere attuata immediatamente. I controlli debbono essere effettuati dalla prima sessione utile successiva all'approvazione del PTPCT. La formazione deve essere somministrata nel corso di ciascun anno in misura adeguata.	
36	Vigilanza e verifiche sulle attività commerciali in sede fissa	omessa verifica per interesse di parte	A	Gli uffici potrebbero utilizzare poteri e competenze, delle quali dispongono, in favore di taluni soggetti a scapito di altri, svolgendo o meno le verifiche, levando o meno le sanzioni.	1- Misura di trasparenza generale: è doveroso pubblicare tutte le informazioni elencate dal d.lgs.33/2013. 2- Misura di controllo: l'organo preposto ai controlli interni effettua controlli periodici, anche a campione. 3- Formazione: al personale deve essere somministrata adeguata formazione tecnico/giuridica.	La trasparenza deve essere attuata immediatamente. I controlli debbono essere effettuati dalla prima sessione utile successiva all'approvazione del PTPCT. La formazione deve essere somministrata nel corso di ciascun anno in misura adeguata.	
37	Vigilanza e verifiche su mercati ed ambulanti	omessa verifica per interesse di parte	A	Gli uffici potrebbero utilizzare poteri e competenze, delle quali dispongono, in favore di taluni soggetti a scapito di altri, svolgendo o meno le verifiche, levando o meno le sanzioni.	1- Misura di trasparenza generale: è doveroso pubblicare tutte le informazioni elencate dal d.lgs.33/2013. 2- Misura di controllo: l'organo preposto ai controlli interni effettua controlli periodici, anche a campione. 3- Formazione: al personale deve essere somministrata adeguata formazione tecnico/giuridica.	La trasparenza deve essere attuata immediatamente. I controlli debbono essere effettuati dalla prima sessione utile successiva all'approvazione del PTPCT. La formazione deve essere somministrata nel corso di ciascun anno in misura adeguata.	

	38	Controlli sull'uso del territorio	omessa verifica per interesse di parte	A	Gli uffici potrebbero utilizzare poteri e competenze, delle quali dispongono, in favore di taluni soggetti a scapito di altri, svolgendo o meno le verifiche, levando o meno le sanzioni.	1- Misura di trasparenza generale: è doveroso pubblicare tutte le informazioni elencate dal d.lgs.33/2013. 2- Misura di controllo: l'organo preposto ai controlli interni effettua controlli periodici, anche a campione. 3-Formazione: al personale deve essere somministrata adeguata formazione tecnico/giuridica.	La trasparenza deve essere attuata immediatamente. I controlli debbono essere effettuati dalla prima sessione utile successiva all'approvazione del PTPCT. La formazione deve essere somministrata nel corso di ciascun anno in misura adeguata.
	39	Controlli sull'abbandono di rifiuti urbani	omessa verifica per interesse di parte	A	Gli uffici potrebbero utilizzare poteri e competenze, delle quali dispongono, in favore di taluni soggetti a scapito di altri, svolgendo o meno le verifiche, levando o meno le sanzioni.	1- Misura di trasparenza generale: è doveroso pubblicare tutte le informazioni elencate dal d.lgs.33/2013. 2- Misura di controllo: l'organo preposto ai controlli interni effettua controlli periodici, anche a campione. 3-Formazione: al personale deve essere somministrata adeguata formazione tecnico/giuridica.	La trasparenza deve essere attuata immediatamente. I controlli debbono essere effettuati dalla prima sessione utile successiva all'approvazione del PTPCT. La formazione deve essere somministrata nel corso di ciascun anno in misura adeguata.
	40	Raccolta, recupero e smaltimento rifiuti	Selezione "pilotata". Omesso controllo dell'esecuzione del servizio	A++	I contratti d'appalto per la raccolta e lo smaltimento dei rifiuti, dati gli interessi economici che coinvolgono, possono celare comportamenti scorretti. Fatti di cronaca confermano la necessità di adeguate misure.	1- Misura di trasparenza generale e specifica: è necessario pubblicare in amministrazione trasparente tutte le informazioni imposte dal d.lgs.33/2013 e dal Codice dei contratti pubblici. 2- Misura di controllo specifica: l'organo preposto ai controlli interni, con regolarità, deve verificare l'esecuzione del contratto. 3- Formazione: al personale deve essere somministrata adeguata formazione tecnico/giuridica; 4- Rotazione: è necessaria la rotazione del personale dirigente, nonchè di singoli responsabili di procedimento.	La trasparenza deve essere attuata immediatamente. I controlli debbono essere effettuati dalla prima sessione utile successiva all'approvazione del PTPCT. La formazione deve essere somministrata nel corso di ciascun anno in misura adeguata. La rotazione dovrà essere attuata alla prima scadenza utile di ciascun incarico.
	41	Gestione delle sanzioni per violazione del Codice della strada	violazione delle norme per interesse di parte: dilatazione dei tempi	A	Gli uffici potrebbero utilizzare poteri e competenze, delle quali dispongono, in favore di taluni soggetti a scapito di altri, svolgendo o meno le verifiche, levando o meno le sanzioni.	1- Misura di trasparenza generale: è doveroso pubblicare tutte le informazioni elencate dal d.lgs.33/2013. 2- Misura di controllo: l'organo preposto ai controlli interni effettua controlli periodici, anche a campione. 3-Formazione: al personale deve essere somministrata adeguata formazione tecnico/giuridica.	La trasparenza deve essere attuata immediatamente. I controlli debbono essere effettuati dalla prima sessione utile successiva all'approvazione del PTPCT. La formazione deve essere somministrata nel corso di ciascun anno in misura adeguata.

42	Gestione ordinaria della entrate	violazione delle norme per interesse di parte: dilatazione dei tempi	B	Il processo non consente margini di discrezionalità significativi. Inoltre, i vantaggi che produce in favore dei terzi sono di valore, in genere, assai contenuto. Pertanto, il rischio è stato ritenuto basso (B) o molto basso (B-).	1- Misura di trasparenza generale: si ritiene sufficiente la pubblicazione di tutte le informazioni richieste dal d.lgs.33/2013 ed assicurare il correlato "accesso civico".	La trasparenza deve essere attuata immediatamente.
43	Gestione ordinaria delle spese di bilancio	ingiustificata dilatazione dei tempi per costringere il destinatario del provvedimento tardivo a concedere "utilità" al funzionario	A	Gli uffici potrebbero utilizzare poteri e competenze, delle quali dispongono, in favore di taluni soggetti a scapito di altri, accelerando o dilatando i tempi dei procedimenti	1- Misura di trasparenza generale: è doveroso pubblicare tutte le informazioni elencate dal d.lgs.33/2013. 2- Misura di controllo: l'organo preposto ai controlli interni effettua controlli periodici, anche a campione. 3- Formazione: al personale deve essere somministrata adeguata formazione tecnico/giuridica.	La trasparenza deve essere attuata immediatamente. I controlli debbono essere effettuati dalla prima sessione utile successiva all'approvazione del PTPCT. La formazione deve essere somministrata nel corso di ciascun anno in misura adeguata.
44	Adempimenti fiscali	violazione di norme	B-	Il processo non consente margini di discrezionalità significativi. Inoltre, i vantaggi che produce in favore dei terzi sono di valore, in genere, assai contenuto. Pertanto, il rischio è stato ritenuto basso (B) o molto basso (B-).	1- Misura di trasparenza generale: si ritiene sufficiente la pubblicazione di tutte le informazioni richieste dal d.lgs.33/2013 ed assicurare il correlato "accesso civico".	La trasparenza deve essere attuata immediatamente.
45	Stipendi del personale	violazione di norme	B-	Il processo non consente margini di discrezionalità significativi. Inoltre, i vantaggi che produce in favore dei terzi sono di valore, in genere, assai contenuto. Pertanto, il rischio è stato ritenuto basso (B) o molto basso (B-).	1- Misura di trasparenza generale: si ritiene sufficiente la pubblicazione di tutte le informazioni richieste dal d.lgs.33/2013 ed assicurare il correlato "accesso civico".	La trasparenza deve essere attuata immediatamente.
46	Tributi locali (IMU, addizionale IRPEF, ecc.)	violazione di norme	B	Il processo non consente margini di discrezionalità significativi. Inoltre, i vantaggi che produce in favore dei terzi sono di valore, in genere, assai contenuto. Pertanto, il rischio è stato ritenuto basso (B) o molto basso (B-).	1- Misura di trasparenza generale: si ritiene sufficiente la pubblicazione di tutte le informazioni richieste dal d.lgs.33/2013 ed assicurare il correlato "accesso civico".	La trasparenza deve essere attuata immediatamente.
47	manutenzione delle aree verdi	Selezione "pilotata". Omesso controllo dell'esecuzione del servizio	M	Gli uffici potrebbero utilizzare impropriamente poteri e competenze per ottenere utilità personali. Dati gli interessi economici, in genere modesti, che il processo genera in favore di terzi, il rischio è stato ritenuto Medio.	1- Misura di trasparenza generale: si ritiene sufficiente la pubblicazione di tutte le informazioni richieste dal d.lgs.33/2013 ed assicurare il correlato "accesso civico".	La trasparenza deve essere attuata immediatamente.
48	manutenzione delle strade e delle aree pubbliche	Selezione "pilotata". Omesso controllo dell'esecuzione	M	Gli uffici potrebbero utilizzare impropriamente poteri e competenze per ottenere utilità personali. Dati gli interessi economici, in genere modesti, che il processo genera in favore di terzi, il rischio è stato ritenuto Medio.	1- Misura di trasparenza generale: si ritiene sufficiente la pubblicazione di tutte le informazioni richieste dal d.lgs.33/2013 ed assicurare il correlato "accesso civico".	La trasparenza deve essere attuata immediatamente.

		del servizio				
49	installazione e manutenzione segnaletica, orizzontale e verticale, su strade e aree pubbliche	Selezione "pilotata". Omesso controllo dell'esecuzione del servizio	M	Gli uffici potrebbero utilizzare impropriamente poteri e competenze per ottenere utilità personali. Dati gli interessi economici, in genere modesti, che il processo genera in favore di terzi, il rischio è stato ritenuto Medio.	1- Misura di trasparenza generale: si ritiene sufficiente la pubblicazione di tutte le informazioni richieste dal d.lgs.33/2013 ed assicurare il correlato "accesso civico".	La trasparenza deve essere attuata immediatamente.
50	servizio di rimozione della neve e del ghiaccio su strade e aree pubbliche	Selezione "pilotata". Omesso controllo dell'esecuzione del servizio	M	Gli uffici potrebbero utilizzare impropriamente poteri e competenze per ottenere utilità personali. Dati gli interessi economici, in genere modesti, che il processo genera in favore di terzi, il rischio è stato ritenuto Medio.	1- Misura di trasparenza generale: si ritiene sufficiente la pubblicazione di tutte le informazioni richieste dal d.lgs.33/2013 ed assicurare il correlato "accesso civico".	La trasparenza deve essere attuata immediatamente.
51	manutenzione dei cimiteri	Selezione "pilotata". Omesso controllo dell'esecuzione del servizio	M	Gli uffici potrebbero utilizzare impropriamente poteri e competenze per ottenere utilità personali. Dati gli interessi economici, in genere modesti, che il processo genera in favore di terzi, il rischio è stato ritenuto Medio.	1- Misura di trasparenza generale: si ritiene sufficiente la pubblicazione di tutte le informazioni richieste dal d.lgs.33/2013 ed assicurare il correlato "accesso civico".	La trasparenza deve essere attuata immediatamente.
52	servizi di custodia dei cimiteri	Selezione "pilotata". Omesso controllo dell'esecuzione del servizio	M	Gli uffici potrebbero utilizzare impropriamente poteri e competenze per ottenere utilità personali. Dati gli interessi economici, in genere modesti, che il processo genera in favore di terzi, il rischio è stato ritenuto Medio.	1- Misura di trasparenza generale: si ritiene sufficiente la pubblicazione di tutte le informazioni richieste dal d.lgs.33/2013 ed assicurare il correlato "accesso civico".	La trasparenza deve essere attuata immediatamente.
53	manutenzione degli immobili e degli impianti di proprietà dell'ente	Selezione "pilotata". Omesso controllo dell'esecuzione del servizio	M	Gli uffici potrebbero utilizzare impropriamente poteri e competenze per ottenere utilità personali. Dati gli interessi economici, in genere modesti, che il processo genera in favore di terzi, il rischio è stato ritenuto Medio.	1- Misura di trasparenza generale: si ritiene sufficiente la pubblicazione di tutte le informazioni richieste dal d.lgs.33/2013 ed assicurare il correlato "accesso civico".	La trasparenza deve essere attuata immediatamente.
54	manutenzione degli edifici scolastici	Selezione "pilotata". Omesso controllo dell'esecuzione del servizio	M	Gli uffici potrebbero utilizzare impropriamente poteri e competenze per ottenere utilità personali. Dati gli interessi economici, in genere modesti, che il processo genera in favore di terzi, il rischio è stato ritenuto Medio.	1- Misura di trasparenza generale: si ritiene sufficiente la pubblicazione di tutte le informazioni richieste dal d.lgs.33/2013 ed assicurare il correlato "accesso civico".	La trasparenza deve essere attuata immediatamente.

55	servizi di pubblica illuminazione	violazione di norme, anche interne, per interesse/utilità	M	Gli uffici potrebbero utilizzare impropriamente poteri e competenze per ottenere utilità personali. Dati gli interessi economici, in genere modesti, che il processo genera in favore di terzi, il rischio è stato ritenuto Medio.	1- Misura di trasparenza generale: si ritiene sufficiente la pubblicazione di tutte le informazioni richieste dal d.lgs.33/2013 ed assicurare il correlato "accesso civico".	La trasparenza deve essere attuata immediatamente.
56	manutenzione della rete e degli impianti di pubblica illuminazione	Selezione "pilotata". Omesso controllo dell'esecuzione del servizio	M	Gli uffici potrebbero utilizzare impropriamente poteri e competenze per ottenere utilità personali. Dati gli interessi economici, in genere modesti, che il processo genera in favore di terzi, il rischio è stato ritenuto Medio.	1- Misura di trasparenza generale: si ritiene sufficiente la pubblicazione di tutte le informazioni richieste dal d.lgs.33/2013 ed assicurare il correlato "accesso civico".	La trasparenza deve essere attuata immediatamente.
57	servizi di gestione biblioteche	violazione di norme, anche interne, per interesse/utilità	M	Gli uffici potrebbero utilizzare impropriamente poteri e competenze per ottenere utilità personali. Dati gli interessi economici, in genere modesti, che il processo genera in favore di terzi, il rischio è stato ritenuto Medio.	1- Misura di trasparenza generale: si ritiene sufficiente la pubblicazione di tutte le informazioni richieste dal d.lgs.33/2013 ed assicurare il correlato "accesso civico".	La trasparenza deve essere attuata immediatamente.
58	servizi di gestione impianti sportivi	violazione di norme, anche interne, per interesse/utilità	M	Gli uffici potrebbero utilizzare impropriamente poteri e competenze per ottenere utilità personali. Dati gli interessi economici, in genere modesti, che il processo genera in favore di terzi, il rischio è stato ritenuto Medio.	1- Misura di trasparenza generale: si ritiene sufficiente la pubblicazione di tutte le informazioni richieste dal d.lgs.33/2013 ed assicurare il correlato "accesso civico".	La trasparenza deve essere attuata immediatamente.
59	servizi di gestione hardware e software	Selezione "pilotata". Omesso controllo dell'esecuzione del servizio	M	Gli uffici potrebbero utilizzare impropriamente poteri e competenze per ottenere utilità personali. Dati gli interessi economici, in genere modesti, che il processo genera in favore di terzi, il rischio è stato ritenuto Medio.	1- Misura di trasparenza generale: si ritiene sufficiente la pubblicazione di tutte le informazioni richieste dal d.lgs.33/2013 ed assicurare il correlato "accesso civico".	La trasparenza deve essere attuata immediatamente.
60	gestione del sito web	violazione di norme, anche interne, per interesse/utilità	M	Gli uffici potrebbero utilizzare impropriamente poteri e competenze per ottenere utilità personali. Dati gli interessi economici, in genere modesti, che il processo genera in favore di terzi, il rischio è stato ritenuto Medio.	1- Misura di trasparenza generale: si ritiene sufficiente la pubblicazione di tutte le informazioni richieste dal d.lgs.33/2013 ed assicurare il correlato "accesso civico".	La trasparenza deve essere attuata immediatamente.
61	Gestione delle Isole ecologiche	Selezione "pilotata". Omesso controllo dell'esecuzione del servizio	A	I contratti d'appalto per la raccolta e lo smaltimento dei rifiuti, dati gli interessi economici che coinvolgono, possono celare comportamenti scorretti. Fatti di cronaca confermano la necessità di adeguate misure.	1- Misura di trasparenza generale: è doveroso pubblicare tutte le informazioni elencate dal d.lgs.33/2013. 2- Misura di controllo: l'organo preposto ai controlli interni effettua controlli periodici, anche a campione. 3- Formazione: al personale deve essere somministrata adeguata formazione tecnico/giuridica.	La trasparenza deve essere attuata immediatamente. I controlli debbono essere effettuati dalla prima sessione utile successiva all'approvazione del PTPCT. La formazione deve essere somministrata nel corso di ciascun anno in misura adeguata.

	62	Pulizia delle strade e delle aree pubbliche	violazione delle norme, anche interne, per interesse/utilità	A	I contratti d'appalto per la raccolta e lo smaltimento dei rifiuti, dati gli interessi economici che coinvolgono, possono celare comportamenti scorretti. Fatti di cronaca confermano la necessità di adeguate misure.	1- Misura di trasparenza generale: è doveroso pubblicare tutte le informazioni elencate dal d.lgs.33/2013. 2- Misura di controllo: l'organo preposto ai controlli interni effettua controlli periodici, anche a campione. 3-Formazione: al personale deve essere somministrata adeguata formazione tecnico/giuridica.	La trasparenza deve essere attuata immediatamente. I controlli debbono essere effettuati dalla prima sessione utile successiva all'approvazione del PTPCT. La formazione deve essere somministrata nel corso di ciascun anno in misura adeguata.
	63	Pulizia dei cimiteri	violazione delle norme, anche interne, per interesse/utilità	A	I contratti d'appalto per la raccolta e lo smaltimento dei rifiuti, dati gli interessi economici che coinvolgono, possono celare comportamenti scorretti. Fatti di cronaca confermano la necessità di adeguate misure.	1- Misura di trasparenza generale: è doveroso pubblicare tutte le informazioni elencate dal d.lgs.33/2013. 2- Misura di controllo: l'organo preposto ai controlli interni effettua controlli periodici, anche a campione. 3-Formazione: al personale deve essere somministrata adeguata formazione tecnico/giuridica.	La trasparenza deve essere attuata immediatamente. I controlli debbono essere effettuati dalla prima sessione utile successiva all'approvazione del PTPCT. La formazione deve essere somministrata nel corso di ciascun anno in misura adeguata.
	64	Pulizia degli immobili e degli impianti di proprietà dell'ente	violazione delle norme, anche interne, per interesse/utilità	A	I contratti d'appalto per la raccolta e lo smaltimento dei rifiuti, dati gli interessi economici che coinvolgono, possono celare comportamenti scorretti. Fatti di cronaca confermano la necessità di adeguate misure.	1- Misura di trasparenza generale: è doveroso pubblicare tutte le informazioni elencate dal d.lgs.33/2013. 2- Misura di controllo: l'organo preposto ai controlli interni effettua controlli periodici, anche a campione. 3-Formazione: al personale deve essere somministrata adeguata formazione tecnico/giuridica.	La trasparenza deve essere attuata immediatamente. I controlli debbono essere effettuati dalla prima sessione utile successiva all'approvazione del PTPCT. La formazione deve essere somministrata nel corso di ciascun anno in misura adeguata.
	65	Permesso di costruire	violazione delle norme, dei limiti e degli indici urbanistici per interesse di parte	A+	L'attività edilizia privata è sempre sostenuta da interessi economici, anche di valore considerevole, che potrebbero determinare i funzionari a tenere comportamenti scorretti.	1- Misura di trasparenza generale e specifica: è necessario pubblicare in amministrazione trasparente tutte le informazioni imposte dal d.lgs.33/2013 e dal DPR 380/2001. 2- Misura di controllo specifica: l'organo preposto ai controlli interni accerta, anche a campione, la regolarità delle procedure di rilascio del permesso. 3- Formazione: al personale deve essere somministrata adeguata formazione tecnico/giuridica; 4- Rotazione: è necessaria la rotazione del personale dirigente, nonché di singoli responsabili di procedimento.	La trasparenza deve essere attuata immediatamente. I controlli debbono essere effettuati dalla prima sessione utile successiva all'approvazione del PTPCT. La formazione deve essere somministrata nel corso di ciascun anno, in misura adeguata. La rotazione dovrà essere attuata alla prima scadenza utile di ciascun incarico.

	66	Permesso di costruire in aree assoggettate ad autorizzazione paesaggistica	violazione delle norme, dei limiti e degli indici urbanistici per interesse di parte	A+	L'attività edilizia privata è sempre sostenuta da interessi economici, anche di valore considerevole, che potrebbero determinare i funzionari a tenere comportamenti scorretti.	1- Misura di trasparenza generale e specifica: è necessario pubblicare in amministrazione trasparente tutte le informazioni imposte dal d.lgs.33/2013 e dal DPR 380/2001. 2- Misura di controllo specifica: l'organo preposto ai controlli interni accerta, anche a campione, la regolarità delle procedure di rilascio del permesso. 3- Formazione: al personale deve essere somministrata adeguata formazione tecnico/guiridica; 4- Rotazione: è necessaria la rotazione del personale dirigente, nonchè di singoli responsabili di procedimento.	La trasparenza deve essere attuata immediatamente. I controlli debbono essere effettuati dalla prima sessione utile successiva all'approvazione del PTPCT . La formazione deve essere somministrata nel corso di ciascun anno, in misura adeguata. La rotazione dovrà essere attuata alla prima scadenza utile di ciascun incarico.
	67	Provvedimenti di pianificazione urbanistica generale	violazione del conflitto di interessi, delle norme, dei limiti e degli indici urbanistici per interesse di parte	A++	La pianificazione urbanistica richiede scelte altamente discrezionali. Tale discrezionalità potrebbe essere utilizzata impropriamente per ottenere vantaggi ed utilità.	1- Misura di trasparenza generale e specifica: è necessario pubblicare in amministrazione trasparente tutte le informazioni imposte dal d.lgs.33/2013. 2- Misura di controllo specifica: l'organo preposto ai controlli interni deve accertare la regolarità delle nuove procedure di pianificazione urbanistica. 3- Formazione: al personale deve essere somministrata formazione tecnico/guiridica in materia di gare; 4- Rotazione: è necessaria la rotazione del personale dirigente, nonchè di singoli responsabili di procedimento.	La trasparenza deve essere attuata immediatamente. I controlli debbono essere effettuati dalla prima sessione utile successiva all'approvazione del PTPCT su nuove procedure di pianificazione. La formazione deve essere somministrata nel corso di ciascun anno in misura adeguata. La rotazione dovrà essere attuata alla prima scadenza utile di ciascun incarico.
	68	Provvedimenti di pianificazione urbanistica attuativa	violazione del conflitto di interessi, delle norme, dei limiti e degli indici urbanistici per interesse di parte	A++	La pianificazione urbanistica richiede scelte altamente discrezionali. Tale discrezionalità potrebbe essere utilizzata impropriamente per ottenere vantaggi ed utilità.	1- Misura di trasparenza generale e specifica: è necessario pubblicare in amministrazione trasparente tutte le informazioni imposte dal d.lgs.33/2013. 2- Misura di controllo specifica: l'organo preposto ai controlli interni deve accertare la regolarità delle nuove procedure di pianificazione urbanistica. 3- Formazione: al personale deve essere somministrata formazione tecnico/guiridica in materia di gare; 4- Rotazione: è necessaria la rotazione del personale dirigente, nonchè di singoli responsabili di procedimento.	La trasparenza deve essere attuata immediatamente. I controlli debbono essere effettuati dalla prima sessione utile successiva all'approvazione del PTPCT su nuove procedure di pianificazione. La formazione deve essere somministrata nel corso di ciascun anno in misura adeguata. La rotazione dovrà essere attuata alla prima scadenza utile di ciascun incarico.

69	Permesso di costruire convenzionato	conflitto di interessi, violazione delle norme, dei limiti e degli indici urbanistici per interesse di parte	A+	L'attività edilizia privata è sempre sostenuta da interessi economici, anche di valore considerevole, che potrebbero determinare i funzionari a tenere comportamenti scorretti.	1- Misura di trasparenza generale e specifica: è necessario pubblicare in amministrazione trasparente tutte le informazioni imposte dal d.lgs.33/2013 e dal DPR 380/2001. 2- Misura di controllo specifica: l'organo preposto ai controlli interni accerta, anche a campione, la regolarità delle procedure di rilascio del permesso. 3- Formazione: al personale deve essere somministrata adeguata formazione tecnico/guiridica; 4- Rotazione: è necessaria la rotazione del personale dirigente, nonché di singoli responsabili di procedimento.	La trasparenza deve essere attuata immediatamente. I controlli debbono essere effettuati dalla prima sessione utile successiva all'approvazione del PTPCT. La formazione deve essere somministrata nel corso di ciascun anno, in misura adeguata. La rotazione dovrà essere attuata alla prima scadenza utile di ciascun incarico.
70	Procedimento urbanistico per l'insediamento di un centro commerciale	violazione dei divieti su conflitto di interessi, violazione di norme, limiti e indici urbanistici per interesse/utilità di parte	A++	L'attività imprenditoriale privata per sua natura è sempre sostenuta da interessi economici, anche ingenti. Gli uffici potrebbero utilizzare impropriamente poteri e competenze delle quali dispongono, per conseguire vantaggi e utilità indebite (favorendo o intralciando la procedura).	1- Misura di trasparenza generale e specifica: è necessario pubblicare in amministrazione trasparente tutte le informazioni imposte dal d.lgs.33/2013. 2- Misura di controllo specifica: l'organo preposto ai controlli interni deve accertare la regolarità delle nuove procedure di pianificazione e autorizzazione. 3- Formazione: al personale deve essere somministrata formazione tecnico/guiridica in materia; 4- Rotazione: è necessaria la rotazione del personale dirigente, nonché di singoli responsabili di procedimento.	La trasparenza deve essere attuata immediatamente. I controlli debbono essere effettuati dalla prima sessione utile successiva all'approvazione del PTPCT su nuove procedure di pianificazione. La formazione deve essere somministrata nel corso di ciascun anno in misura adeguata. La rotazione dovrà essere attuata alla prima scadenza utile di ciascun incarico.
71	Sicurezza ed ordine pubblico	violazione di norme, regolamenti, ordini di servizio	B	Il processo non consente margini di discrezionalità significativi. Inoltre, i vantaggi che produce in favore dei terzi sono di valore, in genere, assai contenuto. Pertanto, il rischio è stato ritenuto basso (B) o molto basso (B-).	1- Misura di trasparenza generale: si ritiene sufficiente la pubblicazione di tutte le informazioni richieste dal d.lgs.33/2013 ed assicurare il correlato "accesso civico".	La trasparenza deve essere attuata immediatamente.
72	Servizi di protezione civile	violazione delle norme, anche di regolamento, per interesse di parte	B	Il processo non consente margini di discrezionalità significativi. Inoltre, i vantaggi che produce in favore dei terzi sono di valore, in genere, assai contenuto. Pertanto, il rischio è stato ritenuto basso (B) o molto basso (B-).	1- Misura di trasparenza generale: si ritiene sufficiente la pubblicazione di tutte le informazioni richieste dal d.lgs.33/2013 ed assicurare il correlato "accesso civico".	La trasparenza deve essere attuata immediatamente.
73	Designazione dei rappresentanti dell'ente presso enti, società, fondazioni.	violazione dei limiti in materia di conflitto di interessi e delle norme procedurali per interesse/utilità dell'organo che	A	La nomina di amministratori in società, enti, organismi collegati alla PA, talvolta di persone prive di adeguate competenze, può celare condotte scorrette e conflitti di interesse.	1- Misura di trasparenza generale: è doveroso pubblicare tutte le informazioni elencate dal d.lgs.33/2013. 2- Misura di controllo: l'organo preposto ai controlli interni effettua controlli periodici, anche a campione. 3- Formazione: al personale deve essere somministrata adeguata formazione tecnico/giuridica.	La trasparenza deve essere attuata immediatamente. I controlli debbono essere effettuati dalla prima sessione utile successiva all'approvazione del PTPCT. La formazione deve essere somministrata nel corso di ciascun anno in misura

		nomina				adeguata.
74	Concessione di sovvenzioni, contributi, sussidi, ecc.	violazione delle norme, anche di regolamento, per interesse di parte	A	Gli uffici potrebbero utilizzare poteri e competenze, delle quali dispongono, per vantaggi e utilità personali, in favore di taluni soggetti a scapito di altri.	1- Misura di trasparenza generale: è doveroso pubblicare tutte le informazioni elencate dal d.lgs.33/2013. 2- Misura di controllo: l'organo preposto ai controlli interni effettua controlli periodici, anche a campione. 3-Formazione: al personale deve essere somministrata adeguata formazione tecnico/giuridica.	La trasparenza deve essere attuata immediatamente. I controlli debbono essere effettuati dalla prima sessione utile successiva all'approvazione del PTPCT. La formazione deve essere somministrata nel corso di ciascun anno in misura adeguata.
75	Autorizzazioni ex artt. 68 e 69 del TULPS (spettacoli, intrattenimenti, ecc.)	ingiustificata dilatazione dei tempi per costringere il destinatario del provvedimento tardivo a concedere "utilità" al funzionario	A	Gli uffici potrebbero utilizzare poteri e competenze, delle quali dispongono, per vantaggi e utilità personali, in favore di taluni soggetti a scapito di altri.	1- Misura di trasparenza generale: è doveroso pubblicare tutte le informazioni elencate dal d.lgs.33/2013. 2- Misura di controllo: l'organo preposto ai controlli interni effettua controlli periodici, anche a campione. 3-Formazione: al personale deve essere somministrata adeguata formazione tecnico/giuridica.	La trasparenza deve essere attuata immediatamente. I controlli debbono essere effettuati dalla prima sessione utile successiva all'approvazione del PTPCT. La formazione deve essere somministrata nel corso di ciascun anno in misura adeguata.
76	Gestione delle sepolture e dei loculi	ingiustificata richiesta di "utilità" da parte del funzionario	M	Gli uffici potrebbero utilizzare impropriamente poteri e competenze per ottenere utilità personali. Dati gli interessi economici, in genere modesti, che il processo genera in favore di terzi, il rischio è stato ritenuto Medio.	1- Misura di trasparenza generale: si ritiene sufficiente la pubblicazione di tutte le informazioni richieste dal d.lgs.33/2013 ed assicurare il correlato "accesso civico".	La trasparenza deve essere attuata immediatamente.
77	Concessioni demaniali per tombe di famiglia	Selezione "pilotata" per interesse/utilità di uno o più commissari	M	Gli uffici potrebbero utilizzare impropriamente poteri e competenze per ottenere utilità personali. Dati gli interessi economici, in genere modesti, che il processo genera in favore di terzi, il rischio è stato ritenuto Medio.	1- Misura di trasparenza generale: si ritiene sufficiente la pubblicazione di tutte le informazioni richieste dal d.lgs.33/2013 ed assicurare il correlato "accesso civico".	La trasparenza deve essere attuata immediatamente.

	78	Procedimenti di esumazione ed estumulazione	violazione delle norme procedurali per interesse/utilità di parte	B	Il processo non consente margini di discrezionalità significativi. Inoltre, i vantaggi che produce in favore dei terzi sono di valore, in genere, assai contenuto. Pertanto, il rischio è stato ritenuto basso (B) o molto basso (B-).	1- Misura di trasparenza generale: si ritiene sufficiente la pubblicazione di tutte le informazioni richieste dal d.lgs.33/2013 ed assicurare il correlato "accesso civico".	La trasparenza deve essere attuata immediatamente.
	79	Gestione del diritto allo studio e del sostegno scolastico	violazione delle norme procedurali per interesse/utilità di parte	M	Gli uffici potrebbero utilizzare impropriamente poteri e competenze per ottenere utilità personali. Dati gli interessi economici, in genere modesti, che il processo genera in favore di terzi, il rischio è stato ritenuto Medio.	1- Misura di trasparenza generale: si ritiene sufficiente la pubblicazione di tutte le informazioni richieste dal d.lgs.33/2013 ed assicurare il correlato "accesso civico".	La trasparenza deve essere attuata immediatamente.
	80	Servizio di mensa	violazione delle norme procedurali e delle "graduatorie" per interesse/utilità di parte	B	Il processo non consente margini di discrezionalità significativi. Inoltre, i vantaggi che produce in favore dei terzi sono di valore, in genere, assai contenuto. Pertanto, il rischio è stato ritenuto basso (B) o molto basso (B-).	1- Misura di trasparenza generale: si ritiene sufficiente la pubblicazione di tutte le informazioni richieste dal d.lgs.33/2013 ed assicurare il correlato "accesso civico".	La trasparenza deve essere attuata immediatamente.
	81	Autorizzazione all'occupazione del suolo pubblico	ingiustificata dilatazione dei tempi per costringere il destinatario del provvedimento tardivo a concedere "utilità" al funzionario	M	Gli uffici potrebbero utilizzare impropriamente poteri e competenze per ottenere utilità personali. Dati gli interessi economici, in genere modesti, che il processo genera in favore di terzi, il rischio è stato ritenuto Medio.	1- Misura di trasparenza generale: si ritiene sufficiente la pubblicazione di tutte le informazioni richieste dal d.lgs.33/2013 ed assicurare il correlato "accesso civico".	La trasparenza deve essere attuata immediatamente.
	82	Pratiche anagrafiche	ingiustificata dilatazione dei tempi per costringere il destinatario del provvedimento tardivo a concedere "utilità" al funzionario	B-	Il processo non consente margini di discrezionalità significativi. Inoltre, i vantaggi che produce in favore dei terzi sono di valore, in genere, assai contenuto. Pertanto, il rischio è stato ritenuto basso (B) o molto basso (B-).	1- Misura di trasparenza generale: si ritiene sufficiente la pubblicazione di tutte le informazioni richieste dal d.lgs.33/2013 ed assicurare il correlato "accesso civico".	La trasparenza deve essere attuata immediatamente.

	83	Certificazioni anagrafiche	ingiustificata dilatazione dei tempi per costringere il destinatario del provvedimento tardivo a concedere "utilità" al funzionario	B-	Il processo non consente margini di discrezionalità significativi. Inoltre, i vantaggi che produce in favore dei terzi sono di valore, in genere, assai contenuto. Pertanto, il rischio è stato ritenuto basso (B) o molto basso (B-).	1- Misura di trasparenza generale: si ritiene sufficiente la pubblicazione di tutte le informazioni richieste dal d.lgs.33/2013 ed assicurare il correlato "accesso civico".	La trasparenza deve essere attuata immediatamente.
	84	atti di nascita, morte, cittadinanza e matrimonio	ingiustificata dilatazione dei tempi per costringere il destinatario del provvedimento tardivo a concedere "utilità" al funzionario	B-	Il processo non consente margini di discrezionalità significativi. Inoltre, i vantaggi che produce in favore dei terzi sono di valore, in genere, assai contenuto. Pertanto, il rischio è stato ritenuto basso (B) o molto basso (B-).	1- Misura di trasparenza generale: si ritiene sufficiente la pubblicazione di tutte le informazioni richieste dal d.lgs.33/2013 ed assicurare il correlato "accesso civico".	La trasparenza deve essere attuata immediatamente.
	85	Rilascio di documenti di identità	ingiustificata dilatazione dei tempi per costringere il destinatario del provvedimento tardivo a concedere "utilità" al funzionario	B-	Il processo non consente margini di discrezionalità significativi. Inoltre, i vantaggi che produce in favore dei terzi sono di valore, in genere, assai contenuto. Pertanto, il rischio è stato ritenuto basso (B) o molto basso (B-).	1- Misura di trasparenza generale: si ritiene sufficiente la pubblicazione di tutte le informazioni richieste dal d.lgs.33/2013 ed assicurare il correlato "accesso civico".	La trasparenza deve essere attuata immediatamente.
	86	Rilascio di patrocini	violazione delle norme per interesse di parte	B	Il processo non consente margini di discrezionalità significativi. Inoltre, i vantaggi che produce in favore dei terzi sono di valore, in genere, assai contenuto. Pertanto, il rischio è stato ritenuto basso (B) o molto basso (B-).	1- Misura di trasparenza generale: si ritiene sufficiente la pubblicazione di tutte le informazioni richieste dal d.lgs.33/2013 ed assicurare il correlato "accesso civico".	La trasparenza deve essere attuata immediatamente.
	87	Gestione della leva	violazione delle norme per interesse di parte	B-	Il processo non consente margini di discrezionalità significativi. Inoltre, i vantaggi che produce in favore dei terzi sono di valore, in genere, assai contenuto. Pertanto, il rischio è stato ritenuto basso (B) o molto basso (B-).	1- Misura di trasparenza generale: si ritiene sufficiente la pubblicazione di tutte le informazioni richieste dal d.lgs.33/2013 ed assicurare il correlato "accesso civico".	La trasparenza deve essere attuata immediatamente.

88	Consultazioni elettorali	violazione delle norme per interesse di parte	B-	Il processo non consente margini di discrezionalità significativi. Inoltre, i vantaggi che produce in favore dei terzi sono di valore, in genere, assai contenuto. Pertanto, il rischio è stato ritenuto basso (B) o molto basso (B-).	1- Misura di trasparenza generale: si ritiene sufficiente la pubblicazione di tutte le informazioni richieste dal d.lgs.33/2013 ed assicurare il correlato "accesso civico".	La trasparenza deve essere attuata immediatamente.
89	Gestione dell'elettorato	violazione delle norme per interesse di parte	B-	Il processo non consente margini di discrezionalità significativi. Inoltre, i vantaggi che produce in favore dei terzi sono di valore, in genere, assai contenuto. Pertanto, il rischio è stato ritenuto basso (B) o molto basso (B-).	1- Misura di trasparenza generale: si ritiene sufficiente la pubblicazione di tutte le informazioni richieste dal d.lgs.33/2013 ed assicurare il correlato "accesso civico".	La trasparenza deve essere attuata immediatamente.

Le misure sono elencate e descritte nella **colonna E** delle suddette schede.

Per ciascun oggetto analisi è stata individuata e programmata almeno una misura di contrasto o prevenzione, secondo il criterio del "miglior rapporto costo/efficacia".

Le principali misure, inoltre, sono state ripartite per singola "area di rischio":

C1 - Individuazione delle principali misure per aree di rischio

n.	Processo	Misure per processo	Programmazione delle misure per processo	Processi per Area di rischio	Area di rischio	Sintesi delle principali misure per Area di rischio	Sintesi della programmazione delle misure per Area di rischio
1	Incentivi economici al personale (produttività e retribuzioni di risultato)	1- Misura di trasparenza generale: è doveroso pubblicare tutte le informazioni elencate dal d.lgs.33/2013. 2- Misura di controllo: l'organo preposto ai controlli interni effettua controlli periodici, anche a campione. 3- Formazione: al personale deve essere somministrata	La trasparenza deve essere attuata immediatamente. I controlli debbono essere effettuati dalla prima sessione utile successiva all'approvazione del PTPCT. La formazione deve essere somministrata nel	1	A Acquisizione e gestione del personale	1- Misura di trasparenza generale: è doveroso pubblicare tutte le informazioni elencate dal d.lgs.33/2013. 2- Misura di controllo: l'organo preposto ai controlli interni	La trasparenza deve essere attuata immediatamente. I controlli debbono essere effettuati dalla prima sessione utile successiva all'approvazione del PTPCT. La

			adeguata formazione tecnico/giuridica.	corso di ciascun anno in misura adeguata.			effettua controlli periodici, anche a campione. 3- Formazione: al personale deve essere somministrata adeguata formazione tecnico/giuridica.	formazione deve essere somministrata nel corso di ciascun anno in misura adeguata.
	2	Concorso per l'assunzione di personale	1- Misura di trasparenza generale: è doveroso pubblicare tutte le informazioni elencate dal d.lgs.33/2013. 2- Misura di controllo: l'organo preposto ai controlli interni effettua controlli periodici, anche a campione. 3- Formazione: al personale deve essere somministrata adeguata formazione tecnico/giuridica.	La trasparenza deve essere attuata immediatamente. I controlli debbono essere effettuati dalla prima sessione utile successiva all'approvazione del PTPCT. La formazione deve essere somministrata nel corso di ciascun anno in misura adeguata.	2	Acquisizione e gestione del personale		
	3	Concorso per la progressione in carriera del personale	1- Misura di trasparenza generale: si ritiene sufficiente la pubblicazione di tutte le informazioni richieste dal d.lgs.33/2013 ed assicurare il correlato "accesso civico".	La trasparenza deve essere attuata immediatamente.	3	Acquisizione e gestione del personale		
	4	Gestione giuridica del personale: permessi, ferie, ecc.	1- Misura di trasparenza generale: si ritiene sufficiente la pubblicazione di tutte le informazioni richieste dal d.lgs.33/2013 ed assicurare il correlato "accesso civico".	La trasparenza deve essere attuata immediatamente.	4	Acquisizione e gestione del personale		

	5	Relazioni sindacali (informazione, ecc.)	1- Misura di trasparenza generale: si ritiene sufficiente la pubblicazione di tutte le informazioni richieste dal d.lgs.33/2013 ed assicurare il correlato "accesso civico".	La trasparenza deve essere attuata immediatamente.	5	Acquisizione e gestione del personale	1-Misura specifica di controllo: l'attività di levata dei protesti deve essere oggetto di verifica periodica da parte di una commissione tecnica appositamente costituita. 2-Misura specifica di trasparenza: i verbali della	
	6	Contrattazione decentrata integrativa	1- Misura di trasparenza generale: si ritiene sufficiente la pubblicazione di tutte le informazioni richieste dal d.lgs.33/2013 ed assicurare il correlato "accesso civico".	La trasparenza deve essere attuata immediatamente.	6	Acquisizione e gestione del personale		
	7	servizi di formazione del personale dipendente	1- Misura di trasparenza generale: si ritiene sufficiente la pubblicazione di tutte le informazioni richieste dal d.lgs.33/2013 ed assicurare il correlato "accesso civico".	La trasparenza deve essere attuata immediatamente.	7	Acquisizione e gestione del personale		
	8	Gestione dei procedimenti di segnalazione e reclamo	1- Misura di trasparenza generale: si ritiene sufficiente la pubblicazione di tutte le informazioni richieste dal d.lgs.33/2013 ed assicurare il correlato "accesso civico".	La trasparenza deve essere attuata immediatamente.	1	Affari legali e contenzioso		La commissione deve essere costituita entro il 30 giugno 2020 ed avviare i lavori entro settembre.
	9	Supporto giuridico e pareri legali	1- Misura di trasparenza generale: si ritiene sufficiente la pubblicazione di tutte le informazioni richieste dal d.lgs.33/2013 ed assicurare il correlato "accesso civico".	La trasparenza deve essere attuata immediatamente.	2	Affari legali e contenzioso		

	10	Gestione del contenzioso	1- Misura di trasparenza generale: si ritiene sufficiente la pubblicazione di tutte le informazioni richieste dal d.lgs.33/2013 ed assicurare il correlato "accesso civico".	La trasparenza deve essere attuata immediatamente.	3	Affari legali e contenzioso	<p>commissione sono pubblicati in amministrazione trasparente.</p> <p>1- Misura di trasparenza generale: si ritiene sufficiente la pubblicazione di tutte le informazioni richieste dal d.lgs.33/2013 ed assicurare il correlato "accesso civico".</p> <p>La trasparenza deve essere attuata immediatamente.</p>
	11	Gestione del protocollo	1- Misura di trasparenza generale: si ritiene sufficiente la pubblicazione di tutte le informazioni richieste dal d.lgs.33/2013 ed assicurare il correlato "accesso civico".	La trasparenza deve essere attuata immediatamente.	1	Altri servizi	
	12	Organizzazione eventi culturali ricreativi	1- Misura di trasparenza generale: si ritiene sufficiente la pubblicazione di tutte le informazioni richieste dal d.lgs.33/2013 ed assicurare il correlato "accesso civico".	La trasparenza deve essere attuata immediatamente.	2	Altri servizi	
	13	Funzionamento degli organi collegiali	1- Misura di trasparenza generale: si ritiene sufficiente la pubblicazione di tutte le informazioni richieste dal d.lgs.33/2013 ed assicurare il correlato "accesso civico".	La trasparenza deve essere attuata immediatamente.	3	Altri servizi	
	14	Istruttoria delle deliberazioni	1- Misura di trasparenza generale: si ritiene sufficiente la pubblicazione di tutte le informazioni richieste dal d.lgs.33/2013 ed assicurare il correlato "accesso civico".	La trasparenza deve essere attuata immediatamente.	4	Altri servizi	

	15	Pubblicazione delle deliberazioni	1- Misura di trasparenza generale: si ritiene sufficiente la pubblicazione di tutte le informazioni richieste dal d.lgs.33/2013 ed assicurare il correlato "accesso civico".	La trasparenza deve essere attuata immediatamente.	5	Altri servizi
	16	Accesso agli atti, accesso civico	1- Misura di trasparenza generale: si ritiene sufficiente la pubblicazione di tutte le informazioni richieste dal d.lgs.33/2013 ed assicurare il correlato "accesso civico".	La trasparenza deve essere attuata immediatamente.	6	Altri servizi
	17	Gestione dell'archivio corrente e di deposito	1- Misura di trasparenza generale: si ritiene sufficiente la pubblicazione di tutte le informazioni richieste dal d.lgs.33/2013 ed assicurare il correlato "accesso civico".	La trasparenza deve essere attuata immediatamente.	7	Altri servizi
	18	Gestione dell'archivio storico	1- Misura di trasparenza generale: si ritiene sufficiente la pubblicazione di tutte le informazioni richieste dal d.lgs.33/2013 ed assicurare il correlato "accesso civico".	La trasparenza deve essere attuata immediatamente.	8	Altri servizi
	19	formazione di determinazioni, ordinanze, decreti ed altri atti amministrativi	1- Misura di trasparenza generale: si ritiene sufficiente la pubblicazione di tutte le informazioni richieste dal d.lgs.33/2013 ed assicurare il correlato "accesso civico".	La trasparenza deve essere attuata immediatamente.	9	Altri servizi

	20	Selezione per l'affidamento di incarichi professionali	<p>1- Misura di trasparenza generale e specifica: è necessario pubblicare in amministrazione trasparente tutte le informazioni imposte dal d.lgs.33/2013 e dal Codice dei contratti pubblici. 2- Misura di controllo specifica: l'organo preposto ai controlli interni verifica, anche a campione, lo svolgimento delle selezioni.</p>	La trasparenza deve essere attuata immediatamente. I controlli debbono essere effettuati dalla prima sessione utile successiva all'approvazione del PTPCT.	1	Contratti pubblici	<p>1- Misura di trasparenza generale e specifica: è necessario pubblicare in amministrazione trasparente tutte le informazioni imposte dal d.lgs.33/2013 e dal Codice dei contratti pubblici. 2- Misura di controllo specifica: l'organo preposto ai controlli interni, con regolarità, deve verificare lo svolgimento delle selezioni.</p>	La trasparenza deve essere attuata immediatamente. I controlli debbono essere effettuati dalla prima sessione utile successiva all'approvazione del PTPCT. La formazione deve essere somministrata nel corso di ciascun anno in misura adeguata. La rotazione dovrà essere attuata alla prima scadenza utile di ciascun incarico.
	21	Affidamento mediante procedura aperta (o ristretta) di lavori, servizi, forniture	<p>1- Misura di trasparenza generale e specifica: è necessario pubblicare in amministrazione trasparente tutte le informazioni imposte dal d.lgs.33/2013 e dal Codice dei contratti pubblici. 2- Misura di controllo specifica: l'organo preposto ai controlli interni, con regolarità, deve verificare lo svolgimento delle selezioni. 3- Formazione: al personale deve essere somministrata formazione tecnico/giuridica in materia di gare; 4- Rotazione: è necessaria la rotazione del personale dirigente, nonché di singoli responsabili di procedimento.</p>	La trasparenza deve essere attuata immediatamente. I controlli debbono essere effettuati dalla prima sessione utile successiva all'approvazione del PTPCT. La formazione deve essere somministrata nel corso di ciascun anno in misura adeguata. La rotazione dovrà essere attuata alla prima scadenza utile di ciascun incarico.	2	Contratti pubblici	<p>3- Formazione: al personale deve essere somministrata formazione tecnico/giuridica in materia di gare; 4- Rotazione: è necessaria la rotazione del personale dirigente, nonché di singoli responsabili di</p>	La trasparenza deve essere attuata immediatamente. I controlli debbono essere effettuati dalla prima sessione utile successiva all'approvazione del PTPCT. La formazione deve essere somministrata nel corso di ciascun anno in misura adeguata. La rotazione dovrà essere attuata alla prima scadenza utile di ciascun incarico.

	22	Affidamento diretto di lavori, servizi o forniture	<p>1- Misura di trasparenza generale e specifica: è necessario pubblicare in amministrazione trasparente tutte le informazioni imposte dal d.lgs.33/2013 e dal Codice dei contratti pubblici. 2- Misura di controllo specifica: l'organo preposto ai controlli interni, con regolarità, deve verificare lo svolgimento delle selezioni. 3- Formazione: al personale deve essere somministrata formazione tecnico/giuridica in materia di gare; 4- Rotazione: è necessaria la rotazione del personale dirigente, nonché di singoli responsabili di procedimento.</p>	La trasparenza deve essere attuata immediatamente. I controlli debbono essere effettuati dalla prima sessione utile successiva all'approvazione del PTPCT. La formazione deve essere somministrata nel corso di ciascun anno in misura adeguata. La rotazione dovrà essere attuata alla prima scadenza utile di ciascun incarico.	3	Contratti pubblici		
	23	Gare ad evidenza pubblica di vendita di beni	<p>1- Misura di trasparenza generale e specifica: è necessario pubblicare in amministrazione trasparente tutte le informazioni imposte dal d.lgs.33/2013 e dal Codice dei contratti pubblici. 2- Misura di controllo specifica: l'organo preposto ai controlli interni verifica, anche a campione, lo svolgimento delle selezioni.</p>	La trasparenza deve essere attuata immediatamente. I controlli debbono essere effettuati dalla prima sessione utile successiva all'approvazione del PTPCT.	4	Contratti pubblici		procedimento.

	24	Affidamenti in house	<p>1- Misura di trasparenza generale e specifica: è necessario pubblicare in amministrazione trasparente tutte le informazioni imposte dal d.lgs.33/2013 e dal Codice dei contratti pubblici. 2- Misura di controllo specifica: l'organo preposto ai controlli interni, con regolarità, deve verificare lo svolgimento degli affidamenti e l'esecuzione dei "contratti di servizio".</p>	La trasparenza deve essere attuata immediatamente. I controlli debbono essere effettuati dalla prima sessione utile successiva all'approvazione del PTPCT.	5	Contratti pubblici
	25	ATTIVITA': Nomina della commissione giudicatrice art. 77	<p>1- Misura di trasparenza generale e specifica: è necessario pubblicare in amministrazione trasparente tutte le informazioni imposte dal d.lgs.33/2013 e dal Codice dei contratti pubblici. 2- Misura di controllo specifica: l'organo preposto ai controlli interni verifica, anche a campione, lo svolgimento delle selezioni.</p>	La trasparenza deve essere attuata immediatamente. I controlli debbono essere effettuati dalla prima sessione utile successiva all'approvazione del PTPCT.	6	Contratti pubblici
	26	ATTIVITA': Verifica delle offerte anomale art. 97	<p>1- Misura di trasparenza generale e specifica: è necessario pubblicare in amministrazione trasparente tutte le informazioni imposte dal d.lgs.33/2013 e dal Codice dei contratti pubblici. 2- Misura di controllo specifica: l'organo preposto ai controlli interni verifica,</p>	La trasparenza deve essere attuata immediatamente. I controlli debbono essere effettuati dalla prima sessione utile successiva all'approvazione del PTPCT.	7	Contratti pubblici

			anche a campione, lo svolgimento delle selezioni.				
	27	ATTIVITA': Proposta di aggiudicazione in base al prezzo	1- Misura di trasparenza generale e specifica: è necessario pubblicare in amministrazione trasparente tutte le informazioni imposte dal d.lgs.33/2013 e dal Codice dei contratti pubblici. 2- Misura di controllo specifica: l'organo preposto ai controlli interni verifica, anche a campione, lo svolgimento delle selezioni.	La trasparenza deve essere attuata immediatamente. I controlli debbono essere effettuati dalla prima sessione utile successiva all'approvazione del PTPCT.	8	Contratti pubblici	
	28	ATTIVITA': Proposta di aggiudicazione in base all'OEPV	1- Misura di trasparenza generale e specifica: è necessario pubblicare in amministrazione trasparente tutte le informazioni imposte dal d.lgs.33/2013 e dal Codice dei contratti pubblici. 2- Misura di controllo specifica: l'organo preposto ai controlli interni verifica, anche a campione, lo svolgimento delle selezioni.	La trasparenza deve essere attuata immediatamente. I controlli debbono essere effettuati dalla prima sessione utile successiva all'approvazione del PTPCT.	9	Contratti pubblici	

	29	Programmazione dei lavori art. 21	1- Misura di trasparenza generale: si ritiene sufficiente la pubblicazione di tutte le informazioni richieste dal d.lgs.33/2013 ed assicurare il correlato "accesso civico".	La trasparenza deve essere attuata immediatamente.	10	Contratti pubblici	
	30	Programmazione di forniture e di servizi	1- Misura di trasparenza generale: si ritiene sufficiente la pubblicazione di tutte le informazioni richieste dal d.lgs.33/2013 ed assicurare il correlato "accesso civico".	La trasparenza deve essere attuata immediatamente.	11	Contratti pubblici	
	31	Gestione e archiviazione dei contratti pubblici	1- Misura di trasparenza generale: si ritiene sufficiente la pubblicazione di tutte le informazioni richieste dal d.lgs.33/2013 ed assicurare il correlato "accesso civico".	La trasparenza deve essere attuata immediatamente.	12	Contratti pubblici	
	32	Accertamenti e verifiche dei tributi locali	1- Misura di trasparenza generale: è doveroso pubblicare tutte le informazioni elencate dal d.lgs.33/2013. 2- Misura di controllo: l'organo preposto ai controlli interni effettua controlli periodici, anche a campione. 3- Formazione: al personale deve essere somministrata adeguata formazione tecnico/giuridica.	La trasparenza deve essere attuata immediatamente. I controlli debbono essere effettuati dalla prima sessione utile successiva all'approvazione del PTPCT. La formazione deve essere somministrata nel corso di ciascun anno in misura adeguata.	1	Controlli, verifiche, ispezioni e sanzioni	

	33	Accertamenti con adesione dei tributi locali	<p>1- Misura di trasparenza generale: è doveroso pubblicare tutte le informazioni elencate dal d.lgs.33/2013. 2- Misura di controllo: l'organo preposto ai controlli interni effettua controlli periodici, anche a campione. 3- Formazione: al personale deve essere somministrata adeguata formazione tecnico/giuridica.</p>	La trasparenza deve essere attuata immediatamente. I controlli debbono essere effettuati dalla prima sessione utile successiva all'approvazione del PTPCT. La formazione deve essere somministrata nel corso di ciascun anno in misura adeguata.	2	Controlli, verifiche, ispezioni e sanzioni	campione. 3- Formazione: al personale deve essere somministrata adeguata formazione tecnico/giuridica.	somministrata nel corso di ciascun anno in misura adeguata.
	34	Accertamenti e controlli sull'attività edilizia privata (abusi)	<p>1- Misura di trasparenza generale: è doveroso pubblicare tutte le informazioni elencate dal d.lgs.33/2013. 2- Misura di controllo: l'organo preposto ai controlli interni effettua controlli periodici, anche a campione. 3- Formazione: al personale deve essere somministrata adeguata formazione tecnico/giuridica.</p>	La trasparenza deve essere attuata immediatamente. I controlli debbono essere effettuati dalla prima sessione utile successiva all'approvazione del PTPCT. La formazione deve essere somministrata nel corso di ciascun anno in misura adeguata.	3	Controlli, verifiche, ispezioni e sanzioni		
	35	Vigilanza sulla circolazione e la sosta	<p>1- Misura di trasparenza generale: è doveroso pubblicare tutte le informazioni elencate dal d.lgs.33/2013. 2- Misura di controllo: l'organo preposto ai controlli interni effettua controlli periodici, anche a campione. 3- Formazione: al personale deve essere somministrata adeguata formazione tecnico/giuridica.</p>	La trasparenza deve essere attuata immediatamente. I controlli debbono essere effettuati dalla prima sessione utile successiva all'approvazione del PTPCT. La formazione deve essere somministrata nel corso di ciascun anno in misura adeguata.	4	Controlli, verifiche, ispezioni e sanzioni		

	36	Vigilanza e verifiche sulle attività commerciali in sede fissa	<p>1- Misura di trasparenza generale: è doveroso pubblicare tutte le informazioni elencate dal d.lgs.33/2013. 2- Misura di controllo: l'organo preposto ai controlli interni effettua controlli periodici, anche a campione. 3- Formazione: al personale deve essere somministrata adeguata formazione tecnico/giuridica.</p>	<p>La trasparenza deve essere attuata immediatamente. I controlli debbono essere effettuati dalla prima sessione utile successiva all'approvazione del PTPCT. La formazione deve essere somministrata nel corso di ciascun anno in misura adeguata.</p>	5	Controlli, verifiche, ispezioni e sanzioni
	37	Vigilanza e verifiche su mercati ed ambulanti	<p>1- Misura di trasparenza generale: è doveroso pubblicare tutte le informazioni elencate dal d.lgs.33/2013. 2- Misura di controllo: l'organo preposto ai controlli interni effettua controlli periodici, anche a campione. 3- Formazione: al personale deve essere somministrata adeguata formazione tecnico/giuridica.</p>	<p>La trasparenza deve essere attuata immediatamente. I controlli debbono essere effettuati dalla prima sessione utile successiva all'approvazione del PTPCT. La formazione deve essere somministrata nel corso di ciascun anno in misura adeguata.</p>	6	Controlli, verifiche, ispezioni e sanzioni
	38	Controlli sull'uso del territorio	<p>1- Misura di trasparenza generale: è doveroso pubblicare tutte le informazioni elencate dal d.lgs.33/2013. 2- Misura di controllo: l'organo preposto ai controlli interni effettua controlli periodici, anche a campione. 3- Formazione: al personale deve essere somministrata adeguata formazione tecnico/giuridica.</p>	<p>La trasparenza deve essere attuata immediatamente. I controlli debbono essere effettuati dalla prima sessione utile successiva all'approvazione del PTPCT. La formazione deve essere somministrata nel corso di ciascun anno in misura adeguata.</p>	7	Controlli, verifiche, ispezioni e sanzioni

	39	Controlli sull'abbandono di rifiuti urbani	<p>1- Misura di trasparenza generale: è doveroso pubblicare tutte le informazioni elencate dal d.lgs.33/2013. 2- Misura di controllo: l'organo preposto ai controlli interni effettua controlli periodici, anche a campione. 3- Formazione: al personale deve essere somministrata adeguata formazione tecnico/giuridica.</p>	La trasparenza deve essere attuata immediatamente. I controlli debbono essere effettuati dalla prima sessione utile successiva all'approvazione del PTPCT. La formazione deve essere somministrata nel corso di ciascun anno in misura adeguata.	8	Controlli, verifiche, ispezioni e sanzioni	
	40	Raccolta, recupero e smaltimento rifiuti	<p>1- Misura di trasparenza generale e specifica: è necessario pubblicare in amministrazione trasparente tutte le informazioni imposte dal d.lgs.33/2013 e dal Codice dei contratti pubblici. 2- Misura di controllo specifica: l'organo preposto ai controlli interni, con regolarità, deve verificare l'esecuzione del contratto. 3- Formazione: al personale deve essere somministrata adeguata formazione tecnico/giuridica; 4- Rotazione: è necessaria la rotazione del personale dirigente, nonché di singoli responsabili di procedimento.</p>	La trasparenza deve essere attuata immediatamente. I controlli debbono essere effettuati dalla prima sessione utile successiva all'approvazione del PTPCT. La formazione deve essere somministrata nel corso di ciascun anno in misura adeguata. La rotazione dovrà essere attuata alla prima scadenza utile di ciascun incarico.	1	Gestione dei rifiuti	<p>1- Misura di trasparenza generale e specifica: è necessario pubblicare in amministrazione trasparente tutte le informazioni imposte dal d.lgs.33/2013 e dal Codice dei contratti pubblici. 2- Misura di controllo specifica: l'organo preposto ai controlli interni, con regolarità, deve verificare l'esecuzione del contratto. 3- Formazione: al personale deve essere somministrata adeguata</p> <p>La trasparenza deve essere attuata immediatamente. I controlli debbono essere effettuati dalla prima sessione utile successiva all'approvazione del PTPCT. La formazione deve essere somministrata nel corso di ciascun anno in misura adeguata. La rotazione dovrà essere attuata alla prima scadenza utile di ciascun incarico.</p>

							formazione tecnico/giuridica; 4- Rotazione: è necessaria la rotazione del personale dirigente, nonché di singoli responsabili di procedimento.	
	41	Gestione delle sanzioni per violazione del Codice della strada	1- Misura di trasparenza generale: è doveroso pubblicare tutte le informazioni elencate dal d.lgs.33/2013. 2- Misura di controllo: l'organo preposto ai controlli interni effettua controlli periodici, anche a campione. 3- Formazione: al personale deve essere somministrata adeguata formazione tecnico/giuridica.	La trasparenza deve essere attuata immediatamente. I controlli debbono essere effettuati dalla prima sessione utile successiva all'approvazione del PTPCT. La formazione deve essere somministrata nel corso di ciascun anno in misura adeguata.	1	Gestione delle entrate, delle spese e del patrimonio	1- Misura di trasparenza generale: è doveroso pubblicare tutte le informazioni elencate dal d.lgs.33/2013. 2- Misura di controllo: l'organo preposto ai controlli interni effettua controlli periodici, anche a	La trasparenza deve essere attuata immediatamente. I controlli debbono essere effettuati dalla prima sessione utile successiva all'approvazione del PTPCT. La formazione deve essere

	42	Gestione ordinaria della entrate	1- Misura di trasparenza generale: si ritiene sufficiente la pubblicazione di tutte le informazioni richieste dal d.lgs.33/2013 ed assicurare il correlato "accesso civico".	La trasparenza deve essere attuata immediatamente.	2	Gestione delle entrate, delle spese e del patrimonio	campione. 3- Formazione: al personale deve essere somministrata adeguata formazione tecnico/giuridica.	somministrata nel corso di ciascun anno in misura adeguata.
	43	Gestione ordinaria delle spese di bilancio	1- Misura di trasparenza generale: è doveroso pubblicare tutte le informazioni elencate dal d.lgs.33/2013. 2- Misura di controllo: l'organo preposto ai controlli interni effettua controlli periodici, anche a campione. 3- Formazione: al personale deve essere somministrata adeguata formazione tecnico/giuridica.	La trasparenza deve essere attuata immediatamente. I controlli debbono essere effettuati dalla prima sessione utile successiva all'approvazione del PTPCT. La formazione deve essere somministrata nel corso di ciascun anno in misura adeguata.	3	Gestione delle entrate, delle spese e del patrimonio		
	44	Adempimenti fiscali	1- Misura di trasparenza generale: si ritiene sufficiente la pubblicazione di tutte le informazioni richieste dal d.lgs.33/2013 ed assicurare il correlato "accesso civico".	La trasparenza deve essere attuata immediatamente.	4	Gestione delle entrate, delle spese e del patrimonio		
	45	Stipendi del personale	1- Misura di trasparenza generale: si ritiene sufficiente la pubblicazione di tutte le informazioni richieste dal d.lgs.33/2013 ed assicurare il correlato "accesso civico".	La trasparenza deve essere attuata immediatamente.	5	Gestione delle entrate, delle spese e del patrimonio		

	46	Tributi locali (IMU, addizionale IRPEF, ecc.)	1- Misura di trasparenza generale: si ritiene sufficiente la pubblicazione di tutte le informazioni richieste dal d.lgs.33/2013 ed assicurare il correlato "accesso civico".	La trasparenza deve essere attuata immediatamente.	6	Gestione delle entrate, delle spese e del patrimonio
	47	manutenzione delle aree verdi	1- Misura di trasparenza generale: si ritiene sufficiente la pubblicazione di tutte le informazioni richieste dal d.lgs.33/2013 ed assicurare il correlato "accesso civico".	La trasparenza deve essere attuata immediatamente.	7	Gestione delle entrate, delle spese e del patrimonio
	48	manutenzione delle strade e delle aree pubbliche	1- Misura di trasparenza generale: si ritiene sufficiente la pubblicazione di tutte le informazioni richieste dal d.lgs.33/2013 ed assicurare il correlato "accesso civico".	La trasparenza deve essere attuata immediatamente.	8	Gestione delle entrate, delle spese e del patrimonio
	49	installazione e manutenzione segnaletica, orizzontale e verticale, su strade e aree pubbliche	1- Misura di trasparenza generale: si ritiene sufficiente la pubblicazione di tutte le informazioni richieste dal d.lgs.33/2013 ed assicurare il correlato "accesso civico".	La trasparenza deve essere attuata immediatamente.	9	Gestione delle entrate, delle spese e del patrimonio
	50	servizio di rimozione della neve e del ghiaccio su strade e aree pubbliche	1- Misura di trasparenza generale: si ritiene sufficiente la pubblicazione di tutte le informazioni richieste dal d.lgs.33/2013 ed assicurare il correlato "accesso civico".	La trasparenza deve essere attuata immediatamente.	10	Gestione delle entrate, delle spese e del patrimonio

	51	manutenzione dei cimiteri	1- Misura di trasparenza generale: si ritiene sufficiente la pubblicazione di tutte le informazioni richieste dal d.lgs.33/2013 ed assicurare il correlato "accesso civico".	La trasparenza deve essere attuata immediatamente.	11	Gestione delle entrate, delle spese e del patrimonio
	52	servizi di custodia dei cimiteri	1- Misura di trasparenza generale: si ritiene sufficiente la pubblicazione di tutte le informazioni richieste dal d.lgs.33/2013 ed assicurare il correlato "accesso civico".	La trasparenza deve essere attuata immediatamente.	12	Gestione delle entrate, delle spese e del patrimonio
	53	manutenzione degli immobili e degli impianti di proprietà dell'ente	1- Misura di trasparenza generale: si ritiene sufficiente la pubblicazione di tutte le informazioni richieste dal d.lgs.33/2013 ed assicurare il correlato "accesso civico".	La trasparenza deve essere attuata immediatamente.	13	Gestione delle entrate, delle spese e del patrimonio
	54	manutenzione degli edifici scolastici	1- Misura di trasparenza generale: si ritiene sufficiente la pubblicazione di tutte le informazioni richieste dal d.lgs.33/2013 ed assicurare il correlato "accesso civico".	La trasparenza deve essere attuata immediatamente.	14	Gestione delle entrate, delle spese e del patrimonio
	55	servizi di pubblica illuminazione	1- Misura di trasparenza generale: si ritiene sufficiente la pubblicazione di tutte le informazioni richieste dal d.lgs.33/2013 ed assicurare il correlato "accesso civico".	La trasparenza deve essere attuata immediatamente.	15	Gestione delle entrate, delle spese e del patrimonio

	56	manutenzione della rete e degli impianti di pubblica illuminazione	1- Misura di trasparenza generale: si ritiene sufficiente la pubblicazione di tutte le informazioni richieste dal d.lgs.33/2013 ed assicurare il correlato "accesso civico".	La trasparenza deve essere attuata immediatamente.	16	Gestione delle entrate, delle spese e del patrimonio
	57	servizi di gestione biblioteche	1- Misura di trasparenza generale: si ritiene sufficiente la pubblicazione di tutte le informazioni richieste dal d.lgs.33/2013 ed assicurare il correlato "accesso civico".	La trasparenza deve essere attuata immediatamente.	17	Gestione delle entrate, delle spese e del patrimonio
	58	servizi di gestione impianti sportivi	1- Misura di trasparenza generale: si ritiene sufficiente la pubblicazione di tutte le informazioni richieste dal d.lgs.33/2013 ed assicurare il correlato "accesso civico".	La trasparenza deve essere attuata immediatamente.	20	Gestione delle entrate, delle spese e del patrimonio
	59	servizi di gestione hardware e software	1- Misura di trasparenza generale: si ritiene sufficiente la pubblicazione di tutte le informazioni richieste dal d.lgs.33/2013 ed assicurare il correlato "accesso civico".	La trasparenza deve essere attuata immediatamente.	21	Gestione delle entrate, delle spese e del patrimonio
	60	gestione del sito web	1- Misura di trasparenza generale: si ritiene sufficiente la pubblicazione di tutte le informazioni richieste dal d.lgs.33/2013 ed assicurare il correlato "accesso civico".	La trasparenza deve essere attuata immediatamente.	23	Gestione delle entrate, delle spese e del patrimonio

	61	Gestione delle Isole ecologiche	<p>1- Misura di trasparenza generale: è doveroso pubblicare tutte le informazioni elencate dal d.lgs.33/2013. 2- Misura di controllo: l'organo preposto ai controlli interni effettua controlli periodici, anche a campione. 3- Formazione: al personale deve essere somministrata adeguata formazione tecnico/giuridica.</p>	<p>La trasparenza deve essere attuata immediatamente. I controlli debbono essere effettuati dalla prima sessione utile successiva all'approvazione del PTPCT. La formazione deve essere somministrata nel corso di ciascun anno in misura adeguata.</p>	2	Gestione rifiuti	<p>1- Misura di trasparenza generale e specifica: è necessario pubblicare in amministrazione trasparente tutte le informazioni imposte dal d.lgs.33/2013 e dal Codice dei contratti pubblici. 2- Misura di controllo specifica: l'organo preposto ai controlli interni, con regolarità, deve verificare l'esecuzione del contratto. 3- Formazione: al personale deve essere somministrata adeguata formazione tecnico/giuridica; 4- Rotazione: è necessaria la rotazione del personale dirigente, nonché di singoli responsabili di procedimento.</p>	<p>La trasparenza deve essere attuata immediatamente. I controlli debbono essere effettuati dalla prima sessione utile successiva all'approvazione del PTPCT. La formazione deve essere somministrata nel corso di ciascun anno in misura adeguata. La rotazione dovrà essere attuata alla prima scadenza utile di ciascun incarico.</p>
	62	Pulizia delle strade e delle aree pubbliche	<p>1- Misura di trasparenza generale: è doveroso pubblicare tutte le informazioni elencate dal d.lgs.33/2013. 2- Misura di controllo: l'organo preposto ai controlli interni effettua controlli periodici, anche a campione. 3- Formazione: al personale deve essere somministrata adeguata formazione tecnico/giuridica.</p>	<p>La trasparenza deve essere attuata immediatamente. I controlli debbono essere effettuati dalla prima sessione utile successiva all'approvazione del PTPCT. La formazione deve essere somministrata nel corso di ciascun anno in misura adeguata.</p>	3	Gestione rifiuti		
	63	Pulizia dei cimiteri	<p>1- Misura di trasparenza generale: è doveroso pubblicare tutte le informazioni elencate dal d.lgs.33/2013. 2- Misura di controllo: l'organo preposto ai controlli interni effettua controlli periodici, anche a campione. 3- Formazione: al personale deve essere somministrata adeguata formazione tecnico/giuridica.</p>	<p>La trasparenza deve essere attuata immediatamente. I controlli debbono essere effettuati dalla prima sessione utile successiva all'approvazione del PTPCT. La formazione deve essere somministrata nel corso di ciascun anno in misura adeguata.</p>	4	Gestione rifiuti		

	64	Pulizia degli immobili e degli impianti di proprietà dell'ente	<p>1- Misura di trasparenza generale: è doveroso pubblicare tutte le informazioni elencate dal d.lgs.33/2013. 2- Misura di controllo: l'organo preposto ai controlli interni effettua controlli periodici, anche a campione. 3- Formazione: al personale deve essere somministrata adeguata formazione tecnico/giuridica.</p>	La trasparenza deve essere attuata immediatamente. I controlli debbono essere effettuati dalla prima sessione utile successiva all'approvazione del PTPCT. La formazione deve essere somministrata nel corso di ciascun anno in misura adeguata.	5	Gestione rifiuti	
	65	Permesso di costruire	<p>1- Misura di trasparenza generale e specifica: è necessario pubblicare in amministrazione trasparente tutte le informazioni imposte dal d.lgs.33/2013 e dal DPR 380/2001. 2- Misura di controllo specifica: l'organo preposto ai controlli interni accerta, anche a campione, la regolarità delle procedure di rilascio del permesso. 3- Formazione: al personale deve essere somministrata adeguata formazione tecnico/giuridica; 4- Rotazione: è necessaria la rotazione del personale dirigente, nonché di singoli responsabili di procedimento.</p>	La trasparenza deve essere attuata immediatamente. I controlli debbono essere effettuati dalla prima sessione utile successiva all'approvazione del PTPCT. La formazione deve essere somministrata nel corso di ciascun anno, in misura adeguata. La rotazione dovrà essere attuata alla prima scadenza utile di ciascun incarico.	1	Governo del territorio	<p>1- Misura di trasparenza generale e specifica: è necessario pubblicare in amministrazione trasparente tutte le informazioni imposte dal d.lgs.33/2013 e dal DPR 380/2001. 2- Misura di controllo specifica: l'organo preposto ai controlli interni accerta, anche a campione, la regolarità delle procedure di rilascio del permesso. 3- Formazione: al</p> <p>La trasparenza deve essere attuata immediatamente. I controlli debbono essere effettuati dalla prima sessione utile successiva all'approvazione del PTPCT. La formazione deve essere somministrata nel corso di ciascun anno, in misura adeguata. La rotazione dovrà essere attuata alla prima scadenza utile di ciascun incarico.</p>

	66	<p>Permesso di costruire in aree assoggettate ad autorizzazione paesaggistica</p>	<p>1- Misura di trasparenza generale e specifica: è necessario pubblicare in amministrazione trasparente tutte le informazioni imposte dal d.lgs.33/2013 e dal DPR 380/2001. 2- Misura di controllo specifica: l'organo preposto ai controlli interni accerta, anche a campione, la regolarità delle procedure di rilascio del permesso. 3- Formazione: al personale deve essere somministrata adeguata formazione tecnico/guiridica; 4- Rotazione: è necessaria la rotazione del personale dirigente, nonché di singoli responsabili di procedimento.</p>	<p>La trasparenza deve essere attuata immediatamente. I controlli debbono essere effettuati dalla prima sessione utile successiva all'approvazione del PTPCT . La formazione deve essere somministrata nel corso di ciascun anno, in misura adeguata. La rotazione dovrà essere attuata alla prima scadenza utile di ciascun incarico.</p>	2	Governo del territorio	<p>personale deve essere somministrata adeguata formazione tecnico/guiridica; 4- Rotazione: è necessaria la rotazione del personale dirigente, nonché di singoli responsabili di procedimento.</p>		
	67	<p>Provvedimenti di pianificazione urbanistica generale</p>	<p>1- Misura di trasparenza generale e specifica: è necessario pubblicare in amministrazione trasparente tutte le informazioni imposte dal d.lgs.33/2013. 2- Misura di controllo specifica: l'organo preposto ai controlli interni deve accertare la regolarità delle nuove procedure di pianificazione urbanistica. 3- Formazione: al personale deve essere somministrata formazione tecnico/guiridica in materia</p>	<p>La trasparenza deve essere attuata immediatamente. I controlli debbono essere effettuati dalla prima sessione utile successiva all'approvazione del PTPCT su nuove procedure di pianificazione. La formazione deve essere somministrata nel corso di ciascun anno in misura adeguata. La rotazione</p>	1	Pianificazione urbanistica	<table border="1"> <tr> <td data-bbox="1576 906 1816 1426"> <p>1- Misura di trasparenza generale e specifica: è necessario pubblicare in amministrazione trasparente tutte le informazioni imposte dal d.lgs.33/2013. 2- Misura di controllo specifica: l'organo preposto ai controlli interni deve accertare la</p> </td> <td data-bbox="1816 906 2045 1426"> <p>La trasparenza deve essere attuata immediatamente. I controlli debbono essere effettuati dalla prima sessione utile successiva all'approvazione del PTPCT su nuove procedure di pianificazione. La formazione deve essere somministrata nel</p> </td> </tr> </table>	<p>1- Misura di trasparenza generale e specifica: è necessario pubblicare in amministrazione trasparente tutte le informazioni imposte dal d.lgs.33/2013. 2- Misura di controllo specifica: l'organo preposto ai controlli interni deve accertare la</p>	<p>La trasparenza deve essere attuata immediatamente. I controlli debbono essere effettuati dalla prima sessione utile successiva all'approvazione del PTPCT su nuove procedure di pianificazione. La formazione deve essere somministrata nel</p>
<p>1- Misura di trasparenza generale e specifica: è necessario pubblicare in amministrazione trasparente tutte le informazioni imposte dal d.lgs.33/2013. 2- Misura di controllo specifica: l'organo preposto ai controlli interni deve accertare la</p>	<p>La trasparenza deve essere attuata immediatamente. I controlli debbono essere effettuati dalla prima sessione utile successiva all'approvazione del PTPCT su nuove procedure di pianificazione. La formazione deve essere somministrata nel</p>								

			di gare; 4- Rotazione: è necessaria la rotazione del personale dirigente, nonché di singoli responsabili di procedimento.	dovrà essere attuata alla prima scadenza utile di ciascun incarico.			regolarità delle nuove procedure di pianificazione urbanistica. 3- Formazione: al personale deve essere somministrata formazione tecnico/giuridica in materia di gare; 4- Rotazione: è necessaria la rotazione del personale dirigente, nonché di singoli responsabili di procedimento.	corso di ciascun anno in misura adeguata. La rotazione dovrà essere attuata alla prima scadenza utile di ciascun incarico.
	68	Provvedimenti di pianificazione urbanistica attuativa	1- Misura di trasparenza generale e specifica: è necessario pubblicare in amministrazione trasparente tutte le informazioni imposte dal d.lgs.33/2013. 2- Misura di controllo specifica: l'organo preposto ai controlli interni deve accertare la regolarità delle nuove procedure di pianificazione urbanistica. 3- Formazione: al personale deve essere somministrata formazione tecnico/giuridica in materia di gare; 4- Rotazione: è necessaria la rotazione del personale dirigente, nonché di singoli responsabili di procedimento.	La trasparenza deve essere attuata immediatamente. I controlli debbono essere effettuati dalla prima sessione utile successiva all'approvazione del PTPCT su nuove procedure di pianificazione. La formazione deve essere somministrata nel corso di ciascun anno in misura adeguata. La rotazione dovrà essere attuata alla prima scadenza utile di ciascun incarico.	2	Pianificazione urbanistica	regolarità delle nuove procedure di pianificazione urbanistica. 3- Formazione: al personale deve essere somministrata formazione tecnico/giuridica in materia di gare; 4- Rotazione: è necessaria la rotazione del personale dirigente, nonché di singoli responsabili di procedimento.	corso di ciascun anno in misura adeguata. La rotazione dovrà essere attuata alla prima scadenza utile di ciascun incarico.

	69	Permesso di costruire convenzionato	<p>1- Misura di trasparenza generale e specifica: è necessario pubblicare in amministrazione trasparente tutte le informazioni imposte dal d.lgs.33/2013 e dal DPR 380/2001. 2- Misura di controllo specifica: l'organo preposto ai controlli interni accerta, anche a campione, la regolarità delle procedure di rilascio del permesso. 3- Formazione: al personale deve essere somministrata adeguata formazione tecnico/giuridica; 4- Rotazione: è necessaria la rotazione del personale dirigente, nonché di singoli responsabili di procedimento.</p>	<p>La trasparenza deve essere attuata immediatamente. I controlli debbono essere effettuati dalla prima sessione utile successiva all'approvazione del PTPCT . La formazione deve essere somministrata nel corso di ciascun anno, in misura adeguata. La rotazione dovrà essere attuata alla prima scadenza utile di ciascun incarico.</p>	3	Governo del territorio	<p>1- Misura di trasparenza generale e specifica: è necessario pubblicare in amministrazione trasparente tutte le informazioni imposte dal d.lgs.33/2013 e dal DPR 380/2001. 2- Misura di controllo specifica: l'organo preposto ai controlli interni accerta, anche a campione, la regolarità delle procedure di rilascio del permesso. 3- Formazione: al personale deve essere somministrata adeguata formazione tecnico/giuridica; 4- Rotazione: è necessaria la rotazione del personale dirigente, nonché di singoli responsabili di procedimento.</p>	
--	----	-------------------------------------	----------------------------------------------------------------------------------------------------------------------------------------------------------------------------------------------------------------------------------------------------------------------------------------------------------------------------------------------------------------------------------------------------------------------------------------------------------------------------------------------------------------------------------------------------------------------------------------	--------------------------------------------------------------------------------------------------------------------------------------------------------------------------------------------------------------------------------------------------------------------------------------------------------------------------------------------	---	------------------------	------------------------------------------------------------------------------------------------------------------------------------------------------------------------------------------------------------------------------------------------------------------------------------------------------------------------------------------------------------------------------------------------------------------------------------------------------------------------------------------------------------------------------------------------------------	--

	70	Procedimento urbanistico per l'insediamento di un centro commerciale	<p>1- Misura di trasparenza generale e specifica: è necessario pubblicare in amministrazione trasparente tutte le informazioni imposte dal d.lgs.33/2013. 2- Misura di controllo specifica: l'organo preposto ai controlli interni deve accertare la regolarità delle nuove procedure di pianificazione e autorizzazione. 3- Formazione: al personale deve essere somministrata formazione tecnico/giuridica in materia; 4- Rotazione: è necessaria la rotazione del personale dirigente, nonché di singoli responsabili di procedimento.</p>	<p>La trasparenza deve essere attuata immediatamente. I controlli debbono essere effettuati dalla prima sessione utile successiva all'approvazione del PTPCT su nuove procedure di pianificazione. La formazione deve essere somministrata nel corso di ciascun anno in misura adeguata. La rotazione dovrà essere attuata alla prima scadenza utile di ciascun incarico.</p>	3	Pianificazione urbanistica		
	71	Sicurezza ed ordine pubblico	<p>1- Misura di trasparenza generale: si ritiene sufficiente la pubblicazione di tutte le informazioni richieste dal d.lgs.33/2013 ed assicurare il correlato "accesso civico".</p>	<p>La trasparenza deve essere attuata immediatamente.</p>	4	Governo del territorio	<p>1- Misura di trasparenza generale e specifica: è necessario pubblicare in amministrazione trasparente tutte le</p>	<p>1- Misura di trasparenza generale e specifica: è necessario pubblicare in amministrazione trasparente tutte</p>

	72	Servizi di protezione civile	<p>1- Misura di trasparenza generale: si ritiene sufficiente la pubblicazione di tutte le informazioni richieste dal d.lgs.33/2013 ed assicurare il correlato "accesso civico".</p>	La trasparenza deve essere attuata immediatamente.	5	Governo del territorio	<p>informazioni imposte dal d.lgs.33/2013 e dal DPR 380/2001. 2- Misura di controllo specifica: l'organo preposto ai controlli interni accerta, anche a campione, la regolarità delle procedure di rilascio del permesso. 3- Formazione: al personale deve essere somministrata adeguata formazione tecnico/giuridica; 4- Rotazione: è necessaria la rotazione del personale dirigente, nonché di singoli responsabili di procedimento.</p>	<p>le informazioni imposte dal d.lgs.33/2013 e dal DPR 380/2001. 2- Misura di controllo specifica: l'organo preposto ai controlli interni accerta, anche a campione, la regolarità delle procedure di rilascio del permesso. 3- Formazione: al personale deve essere somministrata adeguata formazione tecnico/giuridica; 4- Rotazione: è necessaria la rotazione del personale dirigente, nonché di singoli responsabili di procedimento.</p>
--	----	------------------------------	--------------------------------------------------------------------------------------------------------------------------------------------------------------------------------------------	----------------------------------------------------	---	------------------------	---------------------------------------------------------------------------------------------------------------------------------------------------------------------------------------------------------------------------------------------------------------------------------------------------------------------------------------------------------------------------------------------------------------------------------------------	------------------------------------------------------------------------------------------------------------------------------------------------------------------------------------------------------------------------------------------------------------------------------------------------------------------------------------------------------------------------------------------------------------------------------------------------

	73	Designazione dei rappresentanti dell'ente presso enti, società, fondazioni.	<p>1- Misura di trasparenza generale: è doveroso pubblicare tutte le informazioni elencate dal d.lgs.33/2013. 2- Misura di controllo: l'organo preposto ai controlli interni effettua controlli periodici, anche a campione. 3- Formazione: al personale deve essere somministrata adeguata formazione tecnico/giuridica.</p>	La trasparenza deve essere attuata immediatamente. I controlli debbono essere effettuati dalla prima sessione utile successiva all'approvazione del PTPCT. La formazione deve essere somministrata nel corso di ciascun anno in misura adeguata.	1	Incarichi e nomine	<p>1- Misura di trasparenza generale: è doveroso pubblicare tutte le informazioni elencate dal d.lgs.33/2013. 2- Misura di controllo: l'organo preposto ai controlli interni effettua controlli periodici, anche a campione. 3- Formazione: al personale deve essere somministrata adeguata formazione tecnico/giuridica.</p>	La trasparenza deve essere attuata immediatamente. I controlli debbono essere effettuati dalla prima sessione utile successiva all'approvazione del PTPCT. La formazione deve essere somministrata nel corso di ciascun anno in misura adeguata.
	74	Concessione di sovvenzioni, contributi, sussidi, ecc.	<p>1- Misura di trasparenza generale: è doveroso pubblicare tutte le informazioni elencate dal d.lgs.33/2013. 2- Misura di controllo: l'organo preposto ai controlli interni effettua controlli periodici, anche a campione. 3- Formazione: al personale deve essere somministrata adeguata formazione tecnico/giuridica.</p>	La trasparenza deve essere attuata immediatamente. I controlli debbono essere effettuati dalla prima sessione utile successiva all'approvazione del PTPCT. La formazione deve essere somministrata nel corso di ciascun anno in misura adeguata.	1	Provvedimenti ampliativi della sfera giuridica dei destinatari con effetto economico diretto e immediato	<p>1- Misura di trasparenza generale: è doveroso pubblicare tutte le informazioni elencate dal d.lgs.33/2013. 2- Misura di controllo: l'organo preposto ai controlli interni effettua controlli periodici, anche a</p>	La trasparenza deve essere attuata immediatamente. I controlli debbono essere effettuati dalla prima sessione utile successiva all'approvazione del PTPCT. La formazione deve essere

	75	Autorizzazioni ex artt. 68 e 69 del TULPS (spettacoli, intrattenimenti, ecc.)	<p>1- Misura di trasparenza generale: è doveroso pubblicare tutte le informazioni elencate dal d.lgs.33/2013. 2- Misura di controllo: l'organo preposto ai controlli interni effettua controlli periodici, anche a campione. 3- Formazione: al personale deve essere somministrata adeguata formazione tecnico/giuridica.</p>	La trasparenza deve essere attuata immediatamente. I controlli debbono essere effettuati dalla prima sessione utile successiva all'approvazione del PTPCT. La formazione deve essere somministrata nel corso di ciascun anno in misura adeguata.	2	Provvedimenti ampliativi della sfera giuridica dei destinatari con effetto economico diretto e immediato	campione. 3- Formazione: al personale deve essere somministrata adeguata formazione tecnico/giuridica.	somministrata nel corso di ciascun anno in misura adeguata.
	76	Gestione delle sepolture e dei loculi	<p>1- Misura di trasparenza generale: si ritiene sufficiente la pubblicazione di tutte le informazioni richieste dal d.lgs.33/2013 ed assicurare il correlato "accesso civico".</p>	La trasparenza deve essere attuata immediatamente.	3	Provvedimenti ampliativi della sfera giuridica dei destinatari con effetto economico diretto e immediato		
	77	Concessioni demaniali per tombe di famiglia	<p>1- Misura di trasparenza generale: si ritiene sufficiente la pubblicazione di tutte le informazioni richieste dal d.lgs.33/2013 ed assicurare il correlato "accesso civico".</p>	La trasparenza deve essere attuata immediatamente.	4	Provvedimenti ampliativi della sfera giuridica dei destinatari con effetto economico diretto e immediato		

	78	Procedimenti di esumazione ed estumulazione	1- Misura di trasparenza generale: si ritiene sufficiente la pubblicazione di tutte le informazioni richieste dal d.lgs.33/2013 ed assicurare il correlato "accesso civico".	La trasparenza deve essere attuata immediatamente.	5	Provvedimenti ampliativi della sfera giuridica dei destinatari con effetto economico diretto e immediato		
	79	Gestione del diritto allo studio e del sostegno scolastico	1- Misura di trasparenza generale: si ritiene sufficiente la pubblicazione di tutte le informazioni richieste dal d.lgs.33/2013 ed assicurare il correlato "accesso civico".	La trasparenza deve essere attuata immediatamente.	6	Provvedimenti ampliativi della sfera giuridica dei destinatari con effetto economico diretto e immediato		
	80	Servizio di mensa	1- Misura di trasparenza generale: si ritiene sufficiente la pubblicazione di tutte le informazioni richieste dal d.lgs.33/2013 ed assicurare il correlato "accesso civico".	La trasparenza deve essere attuata immediatamente.	7	Provvedimenti ampliativi della sfera giuridica dei destinatari con effetto economico diretto e immediato		
	81	Autorizzazione all'occupazione del suolo pubblico	1- Misura di trasparenza generale: si ritiene sufficiente la pubblicazione di tutte le informazioni richieste dal d.lgs.33/2013 ed assicurare il correlato "accesso civico".	La trasparenza deve essere attuata immediatamente.	1	Provvedimenti ampliativi della sfera giuridica dei destinatari privi di effetto economico diretto e		

						immediato	d.lgs.33/2013 ed assicurare il correlato "accesso civico".	
	82	Pratiche anagrafiche	1- Misura di trasparenza generale: si ritiene sufficiente la pubblicazione di tutte le informazioni richieste dal d.lgs.33/2013 ed assicurare il correlato "accesso civico".	La trasparenza deve essere attuata immediatamente.	2	Provvedimenti ampliativi della sfera giuridica dei destinatari privi di effetto economico diretto e immediato		
	83	Certificazioni anagrafiche	1- Misura di trasparenza generale: si ritiene sufficiente la pubblicazione di tutte le informazioni richieste dal d.lgs.33/2013 ed assicurare il correlato "accesso civico".	La trasparenza deve essere attuata immediatamente.	3	Provvedimenti ampliativi della sfera giuridica dei destinatari privi di effetto economico diretto e immediato		
	84	atti di nascita, morte, cittadinanza e matrimonio	1- Misura di trasparenza generale: si ritiene sufficiente la pubblicazione di tutte le informazioni richieste dal d.lgs.33/2013 ed assicurare il correlato "accesso civico".	La trasparenza deve essere attuata immediatamente.	4	Provvedimenti ampliativi della sfera giuridica dei destinatari privi di effetto economico diretto e immediato		

	85	Rilascio di documenti di identità	1- Misura di trasparenza generale: si ritiene sufficiente la pubblicazione di tutte le informazioni richieste dal d.lgs.33/2013 ed assicurare il correlato "accesso civico".	La trasparenza deve essere attuata immediatamente.	5	Provvedimenti ampliativi della sfera giuridica dei destinatari privi di effetto economico diretto e immediato
	86	Rilascio di patrocini	1- Misura di trasparenza generale: si ritiene sufficiente la pubblicazione di tutte le informazioni richieste dal d.lgs.33/2013 ed assicurare il correlato "accesso civico".	La trasparenza deve essere attuata immediatamente.	6	Provvedimenti ampliativi della sfera giuridica dei destinatari privi di effetto economico diretto e immediato
	87	Gestione della leva	1- Misura di trasparenza generale: si ritiene sufficiente la pubblicazione di tutte le informazioni richieste dal d.lgs.33/2013 ed assicurare il correlato "accesso civico".	La trasparenza deve essere attuata immediatamente.	7	Provvedimenti ampliativi della sfera giuridica dei destinatari privi di effetto economico diretto e immediato
	88	Consultazioni elettorali	1- Misura di trasparenza generale: si ritiene sufficiente la pubblicazione di tutte le informazioni richieste dal d.lgs.33/2013 ed assicurare il correlato "accesso civico".	La trasparenza deve essere attuata immediatamente.	8	Provvedimenti ampliativi della sfera giuridica dei destinatari privi di effetto economico diretto e

					immediato
89	Gestione dell'elettorato	1- Misura di trasparenza generale: si ritiene sufficiente la pubblicazione di tutte le informazioni richieste dal d.lgs.33/2013 ed assicurare il correlato "accesso civico".	La trasparenza deve essere attuata immediatamente.	9	Provvedimenti ampliativi della sfera giuridica dei destinatari privi di effetto economico diretto e immediato

Le misure

Il Codice di comportamento

Il comma 3, dell'art. 54 del d.lgs. 165/2001 e smi, dispone che ciascuna amministrazione elabori un proprio Codice di comportamento.

Tra le misure di prevenzione della corruzione, i Codici di comportamento rivestono un ruolo importante nella strategia delineata dalla legge 190/2012 costituendo lo strumento che più di altri si presta a regolare le condotte dei funzionari e ad orientarle alla migliore cura dell'interesse pubblico, in una stretta connessione con i Piani triennali di prevenzione della corruzione e della trasparenza (ANAC, deliberazione n. 177 del 19/2/2020 recante le "Linee guida in materia di Codici di comportamento delle amministrazioni pubbliche", Paragrafo 1).

MISURA GENERALE N. 1

In attuazione della deliberazione ANAC n. 177/2020, il Codice di comportamento è stato aggiornato.

PROGRAMMAZIONE: la misura è già operativa.

Conflitto di interessi

L'art. 6-bis della legge 241/1990 (aggiunto dalla legge 190/2012, art. 1, comma 41) prevede che i responsabili del procedimento, nonché i titolari degli uffici competenti ad esprimere pareri, svolgere valutazioni tecniche e atti endoprocedimentali e ad assumere i provvedimenti conclusivi, debbano astenersi in caso di "conflitto di interessi", segnalando ogni situazione, anche solo potenziale, di conflitto.

Il DPR 62/2013, il Codice di comportamento dei dipendenti pubblici, norma il conflitto di interessi agli artt. 6, 7 e 14. Il dipendente pubblico ha il dovere di astenersi in ogni caso in cui esistano "gravi ragioni di convenienza". Sull'obbligo di astensione decide il responsabile dell'ufficio di appartenenza. L'art. 7 stabilisce che il dipendente si debba astenere sia dall'assumere decisioni, che dallo svolgere attività che possano coinvolgere interessi:

- a) dello stesso dipendente;
- b) di suoi parenti o affini entro il secondo grado, del coniuge o di conviventi;
- c) di persone con le quali il dipendente abbia "rapporti di frequentazione abituale";
- d) di soggetti od organizzazioni con cui il dipendente, ovvero il suo coniuge, abbia una causa pendente, ovvero rapporti di "grave inimicizia" o di credito o debito significativi;
- e) di soggetti od organizzazioni di cui sia tutore, curatore, procuratore o agente;
- f) di enti, associazioni anche non riconosciute, comitati, società o stabilimenti di cui sia amministratore o gerente o dirigente.

Ogni qual volta si configurino le descritte situazioni di conflitto di interessi, il dipendente è tenuto a darne tempestivamente comunicazione al responsabile dell'ufficio di appartenenza, il quale valuterà, nel caso concreto, l'eventuale sussistenza del contrasto tra l'interesse privato ed il bene pubblico.

All'atto dell'assegnazione all'ufficio, il dipendente pubblico ha il dovere di dichiarare l'insussistenza di situazioni di conflitto di interessi.

Deve informare per iscritto il RPCT di tutti i rapporti, diretti o indiretti, di collaborazione con soggetti privati, in qualunque modo retribuiti, che lo stesso abbia in essere o abbia avuto negli ultimi tre anni.

La suddetta comunicazione deve precisare:

- a) se il dipendente personalmente, o suoi parenti, o affini entro il secondo grado, il suo coniuge o il convivente abbiano ancora rapporti finanziari con il soggetto con cui ha avuto i predetti rapporti di collaborazione;

b) e se tali rapporti siano intercorsi, o intercorrano tuttora, con soggetti che abbiano interessi in attività o decisioni inerenti all'ufficio, limitatamente alle pratiche a lui affidate.

Il dipendente, inoltre, ha l'obbligo di tenere aggiornata l'amministrazione sulla sopravvenienza di eventuali situazioni di conflitto di interessi.

Qualora il dipendente si trovi in una situazione di conflitto di interessi, anche solo potenziale, deve segnalarlo tempestivamente al superiore gerarchico o, in assenza di quest'ultimo, al RPCT.

Questi, esaminate le circostanze, valuteranno se la situazione rilevata realizzi un conflitto di interessi che leda l'imparzialità dell'agire amministrativo. In caso affermativo, ne daranno comunicazione al dipendente.

La violazione degli obblighi di comunicazione ed astensione integra comportamenti contrari ai doveri d'ufficio e, pertanto, è fonte di responsabilità disciplinare, fatte salve eventuali ulteriori responsabilità civili, penali, contabili o amministrative. Pertanto, le attività di prevenzione, verifica e applicazione delle sanzioni sono a carico della singola amministrazione.

MISURA GENERALE N. 2

L'ente applica con puntualità la esaustiva e dettagliata disciplina di cui agli artt. 53 del d.lgs. 165/2001 e 60 del DPR 3/1957.

PROGRAMMAZIONE: la misura con periodicità annuale.

Inconferibilità e incompatibilità degli incarichi di Posizione Organizzativa.

Si provvede a acquisire, conservare e verifica le dichiarazioni rese ai sensi dell'art. 20 del d.lgs. n. 39/2013. Inoltre, si effettua il monitoraggio delle singole posizioni soggettive, rivolgendo particolare attenzione alle situazioni di inconferibilità legate alle condanne per reati contro la pubblica amministrazione.

La procedura di conferimento degli incarichi prevede:

- a) la preventiva acquisizione della dichiarazione di insussistenza di cause di inconferibilità o incompatibilità da parte del destinatario dell'incarico;
- b) la successiva verifica annuale della suddetta dichiarazione;
- c) il conferimento dell'incarico solo all'esito positivo della verifica (ovvero assenza di motivi ostativi al

conferimento stesso);

- d) la pubblicazione contestuale dell'atto di conferimento dell'incarico, ove necessario ai sensi dell'art. 14 del d.lgs. 33/2013, e della dichiarazione di insussistenza di cause di inconferibilità e incompatibilità, ai sensi dell'art. 20, co. 3, del d.lgs. 39/2013.

MISURA GENERALE N. 3

L'ente, con riferimento ai funzionari, applica puntualmente la disciplina degli artt. 50, comma 10, 107 e 109 del TUEL.

L'ente applica puntualmente le disposizioni del d.lgs. 39/2013 ed in particolare l'art. 20 rubricato: *dichiarazione sulla insussistenza di cause di inconferibilità o incompatibilità*.

PROGRAMMAZIONE: la misura con periodicità annuale.

Regole per la formazione delle commissioni.

Secondo l'art. 35-*bis*, del d.lgs. 165/2001 e smi, coloro che siano stati condannati, anche con sentenza non passata in giudicato, per i reati previsti nel Capo I del Titolo II del libro secondo del Codice penale:

- a) non possano fare parte, anche con compiti di segreteria, di commissioni per l'accesso o la selezione a pubblici impieghi;
- b) non possano essere assegnati, anche con funzioni direttive, agli uffici preposti alla gestione delle risorse finanziarie, all'acquisizione di beni, servizi e forniture,
- c) non possano essere assegnati, anche con funzioni direttive, agli uffici preposti alla concessione o all'erogazione di sovvenzioni, contributi, sussidi, ausili finanziari o attribuzioni di vantaggi economici a soggetti pubblici e privati;
- d) non possano fare parte delle commissioni per la scelta del contraente per l'affidamento di lavori, forniture e servizi, per la concessione o l'erogazione di sovvenzioni, contributi, sussidi, ausili finanziari, nonché per l'attribuzione di vantaggi economici di qualunque genere.

MISURA GENERALE N. 4:

i soggetti incaricati di far parte di commissioni di gara, seggi d'asta, commissioni di concorso e di ogni altro organo

deputato ad assegnare sovvenzioni, contributi, sussidi, ausili finanziari o vantaggi economici di qualsiasi genere, all'atto della designazione devono rendere, ai sensi del DPR 445/2000, una dichiarazione di insussistenza delle condizioni di incompatibilità previste dall'ordinamento.

L'ente verifica la veridicità di tutte le suddette dichiarazioni.

PROGRAMMAZIONE: *la misura è già applicata*

Incarichi extraistituzionali

L'amministrazione intende adottare un regolamento in merito agli incarichi vietati e ai criteri per il conferimento o l'autorizzazione allo svolgimento di incarichi extra istituzionali.

MISURA GENERALE N. 5:

la procedura di autorizzazione degli incarichi extraistituzionali del personale dipendente sarà normata dal provvedimento organizzativo di cui sopra.

PROGRAMMAZIONE: *la misura verrà attuata dal 2023.*

Divieto di svolgere attività incompatibili a seguito della cessazione del rapporto di lavoro (pantouflage)

L'art. 53, comma 16-ter, del d.lgs. 165/2001 e smi vieta ai dipendenti che, negli ultimi tre anni di servizio, abbiano esercitato poteri autoritativi o negoziali per conto delle pubbliche amministrazioni, di svolgere, nei tre anni successivi alla cessazione del rapporto di pubblico impiego, attività lavorativa o professionale presso i privati destinatari dell'attività della pubblica amministrazione svolta attraverso i medesimi poteri.

Eventuali contratti conclusi e gli incarichi conferiti in violazione del divieto sono nulli.

È fatto divieto ai soggetti privati che li hanno conclusi o conferiti di contrattare con le pubbliche amministrazioni per i successivi tre anni, con obbligo di restituzione dei compensi eventualmente percepiti e accertati ad essi riferiti.

MISURA GENERAL N. 6:

Ogni contraente e appaltatore dell'ente, all'atto della stipulazione del contratto deve rendere una dichiarazione, ai sensi del DPR 445/2000, circa l'inesistenza di contratti di lavoro o rapporti di collaborazione vietati a norma del comma 16-ter del d.lgs. 165/2001 e smi.

L'ente verifica la veridicità di tutte le suddette dichiarazioni.

PROGRAMMAZIONE: *la misura è già applicata.*

La formazione in tema di anticorruzione

Il comma 8, art. 1, della legge 190/2012, stabilisce che il RPCT definisca procedure appropriate per selezionare e formare i dipendenti destinati ad operare in settori particolarmente esposti alla corruzione.

La formazione può essere strutturata su due livelli:

livello generale: rivolto a tutti i dipendenti e mirato all'aggiornamento delle competenze/comportamenti in materia di etica e della legalità;

livello specifico: dedicato al RPCT, ai referenti, ai componenti degli organismi di controllo, ai dirigenti e funzionari addetti alle aree a maggior rischio corruttivo, mirato a valorizzare le politiche, i programmi e gli strumenti utilizzati per la prevenzione e ad approfondire tematiche settoriali, in relazione al ruolo svolto da ciascun soggetto nell'amministrazione.

MISURA GENERALE N. 7:

Si demanda al RPCT il compito di somministrare formazione in materia di prevenzione della corruzione e trasparenza, nonché di programmare la formazione.

PROGRAMMAZIONE: annuale.

La rotazione del personale

La rotazione del personale può essere classificata in ordinaria e straordinaria.

Rotazione ordinaria: la rotazione c.d. "ordinaria" del personale addetto alle aree a più elevato rischio di corruzione rappresenta una misura di importanza cruciale tra gli strumenti di prevenzione della corruzione, sebbene debba essere contemperata con il buon andamento, l'efficienza e la continuità dell'azione amministrativa.

L'art. 1, comma 10 lett. b), della legge 190/2012 impone al RPCT di provvedere alla verifica, d'intesa con il dirigente competente, dell'effettiva rotazione degli incarichi negli uffici preposti allo svolgimento delle attività nel cui ambito è più elevato il rischio che siano commessi reati di corruzione.

MISURA GENERALE N. 8/a:

La dotazione organica dell'ente è assai limitata e non consente, di fatto, l'applicazione concreta del criterio della rotazione.

Non esistono figure professionali perfettamente fungibili.

Rotazione straordinaria: è prevista dall'art. 16 del d.lgs. 165/2001 e smi per i dipendenti nei confronti dei quali siano avviati procedimenti penali o disciplinari per condotte di natura corruttiva.

L'ANAC ha formulato le "Linee guida in materia di applicazione della misura della rotazione straordinaria" (deliberazione n. 215 del 26/3/2019).

E' obbligatoria la valutazione della condotta "corruttiva" del dipendente, nel caso dei delitti di concussione, corruzione per l'esercizio della funzione, per atti contrari ai doveri d'ufficio e in atti giudiziari, istigazione alla corruzione, induzione indebita a dare o promettere utilità, traffico di influenze illecite, turbata libertà degli incanti e della scelta del contraente (per completezza, Codice penale, artt. 317, 318, 319, 319-bis, 319-ter, 319-quater, 320, 321, 322, 322-bis, 346-bis, 353 e 353-bis).

L'adozione del provvedimento è solo facoltativa nel caso di procedimenti penali avviati per tutti gli altri reati contro la pubblica amministrazione, di cui al Capo I, del Titolo II, del Libro secondo del Codice Penale, rilevanti ai fini delle inconfirmità ai sensi dell'art. 3 del d.lgs. 39/2013, dell'art. 35-bis del d.lgs. 165/2001 e del d.lgs. 235/2012.

Secondo l'Autorità, "non appena venuta a conoscenza dell'avvio del procedimento penale, l'amministrazione, nei casi di obbligatorietà, adotta il provvedimento" (deliberazione 215/2019, Paragrafo 3.4, pag. 18).

MISURA GENERALE N. 8/b:

si prevede l'applicazione, senza indugio, delle disposizioni previste dalle "Linee guida in materia di applicazione della misura della rotazione straordinaria" (deliberazione ANAC n. 215 del 26/3/2019).

PROGRAMMAZIONE: *la misura è già attuata.*

Misure per la tutela del dipendente che segnali illeciti (whistleblower)

L'art. 54-bis del d.lgs. 165/2001 e smi, riscritto dalla legge 179/2017, stabilisce che il pubblico dipendente che,

nell'interesse dell'integrità della pubblica amministrazione, segnali condotte illecite di cui è venuto a conoscenza in ragione del proprio rapporto di lavoro non possa essere sanzionato, demansionato, licenziato, trasferito, o sottoposto ad altra misura organizzativa avente effetti negativi, diretti o indiretti, sulle condizioni di lavoro determinata dalla segnalazione. Tutte le amministrazioni pubbliche sono tenute ad applicare l'articolo 54-bis.

La segnalazione dell'illecito può essere inoltrata: in primo luogo, al RPCT; quindi, in alternativa all'ANAC, all'Autorità giudiziaria, alla Corte dei conti.

La segnalazione è sempre sottratta all'accesso documentale, di tipo tradizionale, normato dalla legge 241/1990. La denuncia deve ritenersi anche sottratta all'applicazione dell'istituto dell'accesso civico generalizzato, di cui agli articoli 5 e 5-bis del d.lgs. 33/2013. L'accesso, di qualunque tipo esso sia, non può essere riconosciuto poiché l'identità del segnalante non può, e non deve, essere rivelata.

L'art. 54-bis accorda al whistleblower le seguenti garanzie: la tutela dell'anonimato; il divieto di discriminazione; la previsione che la denuncia sia sottratta all'accesso.

MISURA GENERALE N. 9:

L'ente si è dotato di una piattaforma digitale, accessibile dal web, che consente l'inoltro e la gestione di segnalazioni in maniera del tutto anonima e che ne consente l'archiviazione.

Le segnalazioni anonime sono inviate dall'indirizzo web: <https://comunedisassano.whistleblowing.it/#/>

PROGRAMMAZIONE: la misura è già attuata.

Altre misure generali

La clausola compromissoria nei contratti d'appalto e concessione

MISURA GENERALE N. 10:

Sistematicamente, in tutti i contratti stipulati e da stipulare dall'ente è sempre stato, e sarà, escluso il ricorso all'arbitrato (esclusione della *clausola compromissoria* ai sensi dell'art. 209, comma 2, del Codice dei contratti pubblici, d.lgs. 50/2016 e smi).

PROGRAMMAZIONE: *la misura è già attuata.*

Patti di Integrità e Protocolli di legalità

Patti d'integrità e Protocolli di legalità recano un complesso di condizioni la cui accettazione è presupposto necessario per la partecipazione ad una gara di appalto.

Il patto di integrità è un documento che la stazione appaltante richiede ai partecipanti alle gare. Permette un controllo reciproco e sanzioni per il caso in cui qualcuno dei partecipanti cerchi di eluderlo. Si tratta quindi di un complesso di "regole di comportamento" finalizzate alla prevenzione del fenomeno corruttivo e volte a valorizzare comportamenti eticamente adeguati per tutti i concorrenti.

Il comma 17 dell'art. 1 della legge 190/2012 e s.m.i. che stabilisce che le stazioni appaltanti possano prevedere "negli avvisi, bandi di gara o lettere di invito che il mancato rispetto delle clausole contenute nei protocolli di legalità o nei patti di integrità [costituisca] causa di esclusione dalla gara".

MISURA GENERALE N. 11:

L'ente nel corso del 2023 approverà il "Patto d'integrità".

Erogazione di sovvenzioni, contributi, sussidi e vantaggi economici di qualunque genere

Il comma 1 dell'art. 26 del d.lgs. 33/2013 (come modificato dal d.lgs. 97/2016) prevede la pubblicazione degli atti con i quali le pubbliche amministrazioni determinano, ai sensi dell'art. 12 della legge 241/1990, criteri e modalità per la concessione di sovvenzioni, contributi, sussidi ed ausili finanziari, nonché per attribuire vantaggi economici di qualunque genere a persone, enti pubblici ed enti privati.

Il comma 2 del medesimo art. 26, invece, impone la pubblicazione dei provvedimenti di concessione di benefici superiori a 1.000 euro, assegnati allo stesso beneficiario, nel corso dell'anno solare. La pubblicazione, che è dovuta anche qualora il limite venga superato con più provvedimenti, costituisce condizione di legittimità ed efficacia del provvedimento di attribuzione del vantaggio (art. 26 comma 3).

La pubblicazione deve avvenire tempestivamente e, comunque, prima della liquidazione delle somme che costituiscono il contributo.

L'obbligo di pubblicazione sussiste solo laddove il totale dei contributi concessi allo stesso beneficiario, nel corso dell'anno solare, sia superiore a 1.000 euro.

Il comma 4 dell'art. 26, **esclude la pubblicazione dei dati identificativi delle persone fisiche beneficiarie qualora**

sia possibile desumere informazioni sullo stato di salute, ovvero sulla condizione di disagio economico-sociale dell'interessato.

L'art. 27, del d.lgs. 33/2013, invece elenca le informazioni da pubblicare: il nome dell'impresa o dell'ente e i rispettivi dati fiscali, il nome di altro soggetto beneficiario; l'importo del vantaggio economico corrisposto; la norma o il titolo a base dell'attribuzione; l'ufficio e il dirigente responsabile del relativo procedimento amministrativo; la modalità seguita per l'individuazione del beneficiario; il link al progetto selezionato ed al curriculum del soggetto incaricato.

Tali informazioni, organizzate annualmente in unico elenco, sono registrate in Amministrazione trasparente ("Sovvenzioni, contributi, sussidi, vantaggi economici", "Atti di concessione") con modalità di facile consultazione, in formato tabellare aperto che ne consenta l'esportazione, il trattamento e il riutilizzo (art. 27 comma 2).

MISURA GENERALE N. 12:

Ogni provvedimento d'attribuzione/elargizione è prontamente pubblicato sul sito istituzionale dell'ente nella sezione "amministrazione trasparente", oltre che all'albo online e nella sezione "determinazioni/deliberazioni".

Ancor prima dell'entrata in vigore del d.lgs. 33/2013, che ha promosso la sezione del sito "amministrazione trasparente", detti provvedimenti sono stati sempre pubblicati all'albo online e nella sezione "determinazioni/deliberazioni" del sito web istituzionale.

PROGRAMMAZIONE: la misura è già operativa.

Concorsi e selezione del personale

MISURA GENERALE N. 13:

i concorsi e le procedure selettive si svolgono secondo le prescrizioni del d.lgs. 165/2001 e del regolamento dell'ente.

Ogni provvedimento relativo a concorsi e procedure selettive è prontamente pubblicato sul sito istituzionale dell'ente nella sezione "amministrazione trasparente".

Ancor prima dell'entrata in vigore del d.lgs. 33/2013, che ha promosso la sezione del sito "amministrazione trasparente", detti provvedimenti sono stati sempre pubblicati secondo la disciplina regolamentare.

PROGRAMMAZIONE: la misura è già operativa.

Il monitoraggio del rispetto dei termini di conclusione dei procedimenti

Dal monitoraggio dei termini di conclusione dei procedimenti amministrativi potrebbero essere rilevati omissioni e ritardi ingiustificati tali da celare fenomeni corruttivi o, perlomeno, di cattiva amministrazione.

MISURA GENERALE N. 14:

Il sistema di monitoraggio dei principali procedimenti è attivato nell'ambito del *controllo di regolarità amministrativa e contabile* dell'ente.

PROGRAMMAZIONE: la misura è già operativa.

6. La trasparenza

6.11. La trasparenza e l'accesso civico

La trasparenza è una delle misure generali più importanti dell'intero impianto delineato dalla legge 190/2012. Secondo l'art. 1 del d.lgs. 33/2013, come rinnovato dal d.lgs. 97/2016, la trasparenza è l'accessibilità totale a dati e documenti delle pubbliche amministrazioni. Detta "accessibilità totale" è consentita allo scopo di tutelare i diritti dei cittadini, promuovere la partecipazione all'attività amministrativa, favorire forme diffuse di controllo sul perseguimento delle funzioni istituzionali e sull'utilizzo delle risorse pubbliche.

La trasparenza è attuata:

attraverso la pubblicazione dei dati e delle informazioni elencate dalla legge sul sito web istituzionale nella sezione "Amministrazione trasparente";

l'istituto dell'accesso civico, classificato in semplice e generalizzato.

Il comma 1, dell'art. 5 del d.lgs. 33/2013, prevede: "L'obbligo previsto dalla normativa vigente in capo alle pubbliche amministrazioni di pubblicare documenti, informazioni o dati comporta il diritto di chiunque di richiedere i medesimi, nei casi in cui sia stata omessa la loro pubblicazione" (**accesso civico semplice**). Il comma 2, dello stesso art. 5, recita: "Allo scopo di favorire forme diffuse di controllo sul perseguimento delle funzioni istituzionali e sull'utilizzo delle risorse pubbliche e di promuovere la partecipazione al dibattito pubblico, chiunque ha diritto di accedere ai dati e ai documenti detenuti dalle pubbliche amministrazioni, ulteriori rispetto a quelli

oggetto di pubblicazione" obbligatoria ai sensi del d.lgs. 33/2013 (**accesso civico generalizzato**).

6.12. Il regolamento ed il registro delle domande di accesso

L'Autorità suggerisce l'adozione, anche nella forma di un regolamento, di una disciplina che fornisca un quadro organico e coordinato dei profili applicativi relativi alle diverse tipologie di accesso.

La disciplina regolamentare dovrebbe prevedere: una parte dedicata alla disciplina dell'accesso documentale di cui alla legge 241/1990; una seconda parte dedicata alla disciplina dell'accesso civico "semplice" connesso agli obblighi di pubblicazione; una terza parte sull'accesso generalizzato.

MISURA GENERALE N. 15:

consentire a chiunque e rapidamente l'esercizio dell'accesso civico è obiettivo strategico di questa amministrazione.

PROGRAMMAZIONE: la misura è già attuata.

6.13. Le modalità attuative degli obblighi di pubblicazione

D - Misure di trasparenza

Sotto sezione livello 1	Sotto sezione livello 2	Normativa	Singolo obbligo	Contenuti dell'obbligo	Aggiornamento	Ufficio responsabile
A	B	C	D	E	F	G
Disposizioni generali	Piano triennale per la prevenzione della corruzione e della trasparenza	Art. 10, c. 8, lett. a), d.lgs. n. 33/2013	Piano triennale per la prevenzione della corruzione e della trasparenza (PTPCT)	Piano triennale per la prevenzione della corruzione e della trasparenza e suoi allegati, le misure integrative di prevenzione della corruzione individuate ai sensi dell'articolo 1, comma 2-bis della legge n. 190 del 2012, (MOG 231) (link alla sotto-sezione Altri contenuti/Anticorruzione)	Annuale	Segretario Comunale

		Atti generali	Riferimenti normativi su organizzazione e attività	Riferimenti normativi con i relativi <i>link</i> alle norme di legge statale pubblicate nella banca dati "Normattiva" che regolano l'istituzione, l'organizzazione e l'attività delle pubbliche amministrazioni	Tempestivo (ex art. 8, d.lgs. n. 33/2013)	Area Amministrativa	
				Atti amministrativi generali	Direttive, circolari, programmi, istruzioni e ogni atto che dispone in generale sulla organizzazione, sulle funzioni, sugli obiettivi, sui procedimenti, ovvero nei quali si determina l'interpretazione di norme giuridiche che riguardano o dettano disposizioni per l'applicazione di esse	Tempestivo (ex art. 8, d.lgs. n. 33/2013)	Area Amministrativa
			Documenti di programmazione strategico-gestionale		Direttive ministeriali, documento di programmazione, obiettivi strategici in materia di prevenzione della corruzione e trasparenza	Tempestivo (ex art. 8, d.lgs. n. 33/2013)	Area Amministrativa
					Art. 12, c. 2, d.lgs. n. 33/2013	Statuti e leggi regionali	Estremi e testi ufficiali aggiornati degli Statuti e delle norme di legge regionali, che regolano le funzioni, l'organizzazione e lo svolgimento delle attività di competenza dell'amministrazione
			Art. 55, c. 2, d.lgs. n. 165/2001	Codice disciplinare e codice di condotta			

			Art. 12, c. 1, d.lgs. n. 33/2013		Codice di condotta inteso quale codice di comportamento			
		Oneri informativi per cittadini e imprese	Art. 12, c. 1-bis, d.lgs. n. 33/2013	Scadenario obblighi amministrativi	Scadenario con l'indicazione delle date di efficacia dei nuovi obblighi amministrativi a carico di cittadini e imprese introdotti dalle amministrazioni secondo le modalità definite con DPCM 8 novembre 2013	Tempestivo	Area Amministrativa	
			Art. 24, d.lgs. n. 33/2013	Oneri informativi per cittadini e imprese	Regolamenti ministeriali o interministeriali, provvedimenti amministrativi a carattere generale adottati dalle amministrazioni dello Stato per regolare l'esercizio di poteri autorizzatori, concessori o certificatori, nonché l'accesso ai servizi pubblici ovvero la concessione di benefici con allegato elenco di tutti gli oneri informativi gravanti sui cittadini e sulle imprese introdotti o eliminati con i medesimi atti	Dati non più soggetti a pubblicazione obbligatoria ai sensi del d.lgs.97/2016		
			Burocrazia zero	Art. 37, c. 2, d.l. n. 69/2013	Burocrazia zero	Casi in cui il rilascio delle autorizzazioni di competenza è sostituito da una comunicazione dell'interessato	Dati non più soggetti a pubblicazione obbligatoria ai sensi del d.lgs.97/2016	
				Art. 37, c. 3 bis, d.l. n. 69/2013	Attività soggette a controllo	Elenco delle attività delle imprese soggette a controllo (ovvero per le quali le pubbliche amministrazioni competenti ritengono necessarie l'autorizzazione, la segnalazione certificata di inizio attività o la mera comunicazione)		
Organizzazione	Titolari di incarichi politici, di amministrazione, di direzione o di governo		Art. 13, c. 1, lett. a), d.lgs. n. 33/2013		Organi di indirizzo politico e di amministrazione e gestione, con l'indicazione delle rispettive competenze	Tempestivo (ex art. 8, d.lgs. n. 33/2013)	Area Amministrativa	
			Art. 14, c. 1, lett. a), d.lgs. n. 33/2013	Titolari di incarichi politici di cui all'art. 14, co. 1, del dlgs n. 33/2013	Atto di nomina o di proclamazione, con l'indicazione della durata dell'incarico o del mandato elettivo	Tempestivo	Area Amministrativa	

						(ex art. 8, d.lgs. n. 33/2013)	
			Art. 14, c. 1, lett. b), d.lgs. n. 33/2013	(da pubblicare in tabelle)	Curriculum vitae	Tempestivo (ex art. 8, d.lgs. n. 33/2013)	Area Amministrativa
			Art. 14, c. 1, lett. c), d.lgs. n. 33/2013		Compensi di qualsiasi natura connessi all'assunzione della carica	Tempestivo (ex art. 8, d.lgs. n. 33/2013)	Area Amministrativa
					Importi di viaggi di servizio e missioni pagati con fondi pubblici	Tempestivo (ex art. 8, d.lgs. n. 33/2013)	Area Amministrativa
			Art. 14, c. 1, lett. d), d.lgs. n. 33/2013		Dati relativi all'assunzione di altre cariche, presso enti pubblici o privati, e relativi compensi a qualsiasi titolo corrisposti	Tempestivo (ex art. 8, d.lgs. n. 33/2013)	Area Amministrativa
			Art. 14, c. 1, lett. e), d.lgs. n. 33/2013		Altri eventuali incarichi con oneri a carico della finanza pubblica e indicazione dei compensi spettanti	Tempestivo (ex art. 8, d.lgs. n. 33/2013)	Area Amministrativa
			Art. 14, c. 1, lett. f), d.lgs. n. 33/2013 Art. 2, c. 1, punto 1, l. n. 441/1982		1) dichiarazione concernente diritti reali su beni immobili e su beni mobili iscritti in pubblici registri, titolarità di imprese, azioni di società, quote di partecipazione a società, esercizio di funzioni di amministratore o di sindaco di società, con l'apposizione della formula «sul mio onore affermo che la dichiarazione corrisponde al vero» [Per il soggetto, il coniuge non separato e i parenti entro il secondo grado, ove gli stessi vi consentano (NB: dando eventualmente evidenza del mancato consenso) e riferita al momento dell'assunzione dell'incarico]	va presentata una sola volta entro 3 mesi dalla elezione, dalla nomina o dal conferimento dell'incarico e resta pubblicata fino alla cessazione dell'incarico o del mandato.	Area Amministrativa

			Art. 14, c. 1, lett. f), d.lgs. n. 33/2013 Art. 2, c. 1, punto 2, l. n. 441/1982		2) copia dell'ultima dichiarazione dei redditi soggetti all'imposta sui redditi delle persone fisiche [Per il soggetto, il coniuge non separato e i parenti entro il secondo grado, ove gli stessi vi consentano (NB: dando eventualmente evidenza del mancato consenso)] (NB: è necessario limitare, con appositi accorgimenti a cura dell'interessato o della amministrazione, la pubblicazione dei dati sensibili)	Entro 3 mesi dalla elezione, dalla nomina o dal conferimento dell'incarico	Area Amministrativa
			Art. 14, c. 1, lett. f), d.lgs. n. 33/2013 Art. 2, c. 1, punto 3, l. n. 441/1982		3) dichiarazione concernente le spese sostenute e le obbligazioni assunte per la propaganda elettorale ovvero attestazione di essersi avvalsi esclusivamente di materiali e di mezzi propagandistici predisposti e messi a disposizione dal partito o dalla formazione politica della cui lista il soggetto ha fatto parte, con l'apposizione della formula «sul mio onore affermo che la dichiarazione corrisponde al vero» (con allegate copie delle dichiarazioni relative a finanziamenti e contributi per un importo che nell'anno superi 5.000 €)	Tempestivo	Area Amministrativa
						(ex art. 8, d.lgs. n. 33/2013)	

			Art. 14, c. 1, lett. f), d.lgs. n. 33/2013 Art. 3, l. n. 441/1982		4) attestazione concernente le variazioni della situazione patrimoniale intervenute nell'anno precedente e copia della dichiarazione dei redditi [Per il soggetto, il coniuge non separato e i parenti entro il secondo grado, ove gli stessi vi consentano (NB: dando eventualmente evidenza del mancato consenso)]	Annuale	Area Amministrativa
			Art. 14, c. 1, lett. a), d.lgs. n. 33/2013	Titolari di incarichi di amministrazione, di direzione o di governo di cui all'art. 14, co. 1-bis, del dlgs n. 33/2013	Atto di nomina o di proclamazione, con l'indicazione della durata dell'incarico o del mandato elettivo	Tempestivo (ex art. 8, d.lgs. n. 33/2013)	Area Amministrativa
			Art. 14, c. 1, lett. b), d.lgs. n. 33/2013		Curriculum vitae	Tempestivo (ex art. 8, d.lgs. n. 33/2013)	Area Amministrativa
			Art. 14, c. 1, lett. c), d.lgs. n. 33/2013		Compensi di qualsiasi natura connessi all'assunzione della carica	Tempestivo (ex art. 8, d.lgs. n. 33/2013)	Area Amministrativa
			Art. 14, c. 1, lett. d), d.lgs. n. 33/2013		Importi di viaggi di servizio e missioni pagati con fondi pubblici	Tempestivo (ex art. 8, d.lgs. n. 33/2013)	Area Amministrativa
			Art. 14, c. 1, lett. e), d.lgs. n. 33/2013		Dati relativi all'assunzione di altre cariche, presso enti pubblici o privati, e relativi compensi a qualsiasi titolo corrisposti	Tempestivo (ex art. 8, d.lgs. n. 33/2013)	Area Amministrativa
			Art. 14, c. 1, lett. f), d.lgs. n. 33/2013		Altri eventuali incarichi con oneri a carico della finanza pubblica e indicazione dei compensi spettanti	Tempestivo (ex art. 8, d.lgs. n. 33/2013)	Area Amministrativa

			<p>Art. 14, c. 1, lett. f), d.lgs. n. 33/2013 Art. 2, c. 1, punto 1, l. n. 441/1982</p>		<p>1) dichiarazione concernente diritti reali su beni immobili e su beni mobili iscritti in pubblici registri, titolarità di imprese, azioni di società, quote di partecipazione a società, esercizio di funzioni di amministratore o di sindaco di società, con l'apposizione della formula «sul mio onore affermo che la dichiarazione corrisponde al vero» [Per il soggetto, il coniuge non separato e i parenti entro il secondo grado, ove gli stessi vi consentano (NB: dando eventualmente evidenza del mancato consenso) e riferita al momento dell'assunzione dell'incarico]</p>	<p>Nessuno (va presentata una sola volta entro 3 mesi dalla elezione, dalla nomina o dal conferimento dell'incarico e resta pubblicata fino alla cessazione dell'incarico o del mandato).</p>	<p>Area Amministrativa</p>
			<p>Art. 14, c. 1, lett. f), d.lgs. n. 33/2013 Art. 2, c. 1, punto 2, l. n. 441/1982</p>		<p>2) copia dell'ultima dichiarazione dei redditi soggetti all'imposta sui redditi delle persone fisiche [Per il soggetto, il coniuge non separato e i parenti entro il secondo grado, ove gli stessi vi consentano (NB: dando eventualmente evidenza del mancato consenso)] (NB: è necessario limitare, con appositi accorgimenti a cura dell'interessato o della amministrazione, la pubblicazione dei dati sensibili)</p>	<p>Entro 3 mesi dalla elezione, dalla nomina o dal conferimento dell'incarico</p>	<p>Area Amministrativa</p>

			Art. 14, c. 1, lett. f), d.lgs. n. 33/2013 Art. 2, c. 1, punto 3, l. n. 441/1982		3) dichiarazione concernente le spese sostenute e le obbligazioni assunte per la propaganda elettorale ovvero attestazione di essersi avvalsi esclusivamente di materiali e di mezzi propagandistici predisposti e messi a disposizione dal partito o dalla formazione politica della cui lista il soggetto ha fatto parte, con l'apposizione della formula «sul mio onore affermo che la dichiarazione corrisponde al vero» (con allegate copie delle dichiarazioni relative a finanziamenti e contributi per un importo che nell'anno superi 5.000 €)	Tempestivo (ex art. 8, d.lgs. n. 33/2013)	Area Amministrativa
			Art. 14, c. 1, lett. f), d.lgs. n. 33/2013 Art. 3, l. n. 441/1982		4) attestazione concernente le variazioni della situazione patrimoniale intervenute nell'anno precedente e copia della dichiarazione dei redditi [Per il soggetto, il coniuge non separato e i parenti entro il secondo grado, ove gli stessi vi consentano (NB: dando eventualmente evidenza del mancato consenso)]	Annuale	Area Amministrativa
			Art. 14, c. 1, lett. a), d.lgs. n. 33/2013	Cessati dall'incarico (documentazione da pubblicare sul sito web)	Atto di nomina, con l'indicazione della durata dell'incarico	Nessuno	Area Amministrativa
		Art. 14, c. 1, lett. b), d.lgs. n. 33/2013	Curriculum vitae		Nessuno	Area Amministrativa	
		Art. 14, c. 1, lett. c), d.lgs. n. 33/2013	Compensi di qualsiasi natura connessi all'assunzione della carica		Nessuno	Area Amministrativa	
		Art. 14, c. 1, lett. d), d.lgs. n. 33/2013	Importi di viaggi di servizio e missioni pagati con fondi pubblici		Nessuno	Area Amministrativa	
		Art. 14, c. 1, lett. d), d.lgs. n. 33/2013	Dati relativi all'assunzione di altre cariche, presso enti pubblici o privati, e relativi compensi a qualsiasi titolo corrisposti		Nessuno	Area Amministrativa	

			Art. 14, c. 1, lett. e), d.lgs. n. 33/2013		Altri eventuali incarichi con oneri a carico della finanza pubblica e indicazione dei compensi spettanti	Nessuno	Area Amministrativa
			Art. 14, c. 1, lett. f), d.lgs. n. 33/2013 Art. 2, c. 1, punto 2, l. n. 441/1982		1) copie delle dichiarazioni dei redditi riferiti al periodo dell'incarico;	Nessuno	Area Amministrativa
			Art. 14, c. 1, lett. f), d.lgs. n. 33/2013 Art. 2, c. 1, punto 2, l. n. 441/1982		2) copia della dichiarazione dei redditi successiva al termine dell'incarico o carica, entro un mese dalla scadenza del termine di legge per la presentazione della dichiarazione [Per il soggetto, il coniuge non separato e i parenti entro il secondo grado, ove gli stessi vi consentano (NB: dando eventualmente evidenza del mancato consenso)] (NB: è necessario limitare, con appositi accorgimenti a cura dell'interessato o della amministrazione, la pubblicazione dei dati sensibili)		
			Art. 14, c. 1, lett. f), d.lgs. n. 33/2013 Art. 2, c. 1, punto 3, l. n. 441/1982		3) dichiarazione concernente le spese sostenute e le obbligazioni assunte per la propaganda elettorale ovvero attestazione di essersi avvalsi esclusivamente di materiali e di mezzi propagandistici predisposti e messi a disposizione dal partito o dalla formazione politica della cui lista il soggetto ha fatto parte con riferimento al periodo dell'incarico (con allegate copie delle dichiarazioni relative a finanziamenti e contributi per un importo che nell'anno superi 5.000 €)	Nessuno	Area Amministrativa

			Art. 14, c. 1, lett. f), d.lgs. n. 33/2013 Art. 4, l. n. 441/1982		4) dichiarazione concernente le variazioni della situazione patrimoniale intervenute dopo l'ultima attestazione [Per il soggetto, il coniuge non separato e i parenti entro il secondo grado, ove gli stessi vi consentano (NB: dando eventualmente evidenza del mancato consenso)]	Nessuno (va presentata una sola volta entro 3 mesi dalla cessazione dell'incarico).	Area Amministrativa
		Sanzioni per mancata comunicazione dei dati	Art. 47, c. 1, d.lgs. n. 33/2013	Sanzioni per mancata o incompleta comunicazione dei dati da parte dei titolari di incarichi politici, di amministrazione, di direzione o di governo	Provvedimenti sanzionatori a carico del responsabile della mancata o incompleta comunicazione dei dati di cui all'articolo 14, concernenti la situazione patrimoniale complessiva del titolare dell'incarico al momento dell'assunzione della carica, la titolarità di imprese, le partecipazioni azionarie proprie nonchè tutti i compensi cui dà diritto l'assunzione della carica	Tempestivo (ex art. 8, d.lgs. n. 33/2013)	Area Amministrativa
		Rendiconti gruppi consiliari regionali/provinciali	Art. 28, c. 1, d.lgs. n. 33/2013	Rendiconti gruppi consiliari regionali/provinciali	Rendiconti di esercizio annuale dei gruppi consiliari regionali e provinciali, con evidenza delle risorse trasferite o assegnate a ciascun gruppo, con indicazione del titolo di trasferimento e dell'impiego delle risorse utilizzate	Tempestivo (ex art. 8, d.lgs. n. 33/2013)	Area Amministrativa
				Atti degli organi di controllo	Atti e relazioni degli organi di controllo	Tempestivo (ex art. 8, d.lgs. n. 33/2013)	Area Amministrativa
		Articolazione degli uffici	Art. 13, c. 1, lett. b), d.lgs. n. 33/2013	Articolazione degli uffici	Indicazione delle competenze di ciascun ufficio, anche di livello dirigenziale non generale, i nomi dei dirigenti responsabili dei singoli uffici	Tempestivo (ex art. 8, d.lgs. n. 33/2013)	Area Amministrativa

			Art. 13, c. 1, lett. c), d.lgs. n. 33/2013	Organigramma	Illustrazione in forma semplificata, ai fini della piena accessibilità e comprensibilità dei dati, dell'organizzazione dell'amministrazione, mediante l'organigramma o analoghe rappresentazioni grafiche	Tempestivo (ex art. 8, d.lgs. n. 33/2013)	Area Amministrativa	
			Art. 13, c. 1, lett. b), d.lgs. n. 33/2013	(da pubblicare sotto forma di organigramma, in modo tale che a ciascun ufficio sia assegnato un link ad una pagina contenente tutte le informazioni previste dalla norma)	Nomi dei dirigenti responsabili dei singoli uffici	Tempestivo (ex art. 8, d.lgs. n. 33/2013)	Area Amministrativa	
		Telefono e posta elettronica	Art. 13, c. 1, lett. d), d.lgs. n. 33/2013	Telefono e posta elettronica	Elenco completo dei numeri di telefono e delle caselle di posta elettronica istituzionali e delle caselle di posta elettronica certificata dedicate, cui il cittadino possa rivolgersi per qualsiasi richiesta inerente i compiti istituzionali	Tempestivo (ex art. 8, d.lgs. n. 33/2013)	Area Amministrativa	
		Consulenti e collaboratori	Titolari di incarichi di collaborazione o consulenza	Art. 15, c. 2, d.lgs. n. 33/2013	Consulenti e collaboratori	Estremi degli atti di conferimento di incarichi di collaborazione o di consulenza a soggetti esterni a qualsiasi titolo (compresi quelli affidati con contratto di collaborazione coordinata e continuativa) con indicazione dei soggetti percettori, della ragione dell'incarico e dell'ammontare erogato	Tempestivo (ex art. 8, d.lgs. n. 33/2013)	Tutte le Aree
					(da pubblicare in tabelle)	1) curriculum vitae, redatto in conformità al vigente modello europeo	Tempestivo (ex art. 8, d.lgs. n. 33/2013)	Tutte le Aree
	Art. 15, c. 1, lett. b), d.lgs. n. 33/2013							

			Art. 15, c. 1, lett. c), d.lgs. n. 33/2013		2) dati relativi allo svolgimento di incarichi o alla titolarità di cariche in enti di diritto privato regolati o finanziati dalla pubblica amministrazione o allo svolgimento di attività professionali	Tempestivo (ex art. 8, d.lgs. n. 33/2013)	Tutte le Aree		
			Art. 15, c. 1, lett. d), d.lgs. n. 33/2013		3) compensi comunque denominati, relativi al rapporto di lavoro, di consulenza o di collaborazione (compresi quelli affidati con contratto di collaborazione coordinata e continuativa), con specifica evidenza delle eventuali componenti variabili o legate alla valutazione del risultato	Tempestivo (ex art. 8, d.lgs. n. 33/2013)	Tutte le Aree		
			Art. 15, c. 2, d.lgs. n. 33/2013		Tabelle relative agli elenchi dei consulenti con indicazione di oggetto, durata e compenso dell'incarico (comunicate alla Funzione pubblica)	Tempestivo	Tutte le Aree		
			Art. 53, c. 14, d.lgs. n. 165/2001			(ex art. 8, d.lgs. n. 33/2013)			
			Art. 53, c. 14, d.lgs. n. 165/2001		Attestazione dell'avvenuta verifica dell'insussistenza di situazioni, anche potenziali, di conflitto di interesse	Tempestivo	Tutte le Aree		
			Personale	Titolari di incarichi dirigenziali amministrativi di vertice	Incarichi amministrativi di vertice (da pubblicare in tabelle)		Per ciascun titolare di incarico:		
						Art. 14, c. 1, lett. a) e c. 1-bis, d.lgs. n. 33/2013	Atto di conferimento, con l'indicazione della durata dell'incarico	Tempestivo (ex art. 8, d.lgs. n. 33/2013)	Area Amministrativa
						Art. 14, c. 1, lett. b) e c. 1-bis, d.lgs. n. 33/2013	Curriculum vitae, redatto in conformità al vigente modello europeo	Tempestivo (ex art. 8, d.lgs. n. 33/2013)	Area Amministrativa
						Art. 14, c. 1, lett. c) e c. 1-bis, d.lgs. n. 33/2013	Compensi di qualsiasi natura connessi all'assunzione dell'incarico (con specifica evidenza delle eventuali componenti variabili o legate alla valutazione del risultato)	Tempestivo (ex art. 8, d.lgs. n. 33/2013)	Area Amministrativa

					Importi di viaggi di servizio e missioni pagati con fondi pubblici	Tempestivo (ex art. 8, d.lgs. n. 33/2013)	Area Amministrativa
			Art. 14, c. 1, lett. d) e c. 1-bis, d.lgs. n. 33/2013		Dati relativi all'assunzione di altre cariche, presso enti pubblici o privati, e relativi compensi a qualsiasi titolo corrisposti	Tempestivo (ex art. 8, d.lgs. n. 33/2013)	Area Amministrativa
			Art. 14, c. 1, lett. e) e c. 1-bis, d.lgs. n. 33/2013		Altri eventuali incarichi con oneri a carico della finanza pubblica e indicazione dei compensi spettanti	Tempestivo (ex art. 8, d.lgs. n. 33/2013)	Area Amministrativa
			Art. 14, c. 1, lett. f) e c. 1-bis, d.lgs. n. 33/2013 Art. 2, c. 1, punto 1, l. n. 441/1982		1) dichiarazione concernente diritti reali su beni immobili e su beni mobili iscritti in pubblici registri, titolarità di imprese, azioni di società, quote di partecipazione a società, esercizio di funzioni di amministratore o di sindaco di società, con l'apposizione della formula «sul mio onore affermo che la dichiarazione corrisponde al vero» [Per il soggetto, il coniuge non separato e i parenti entro il secondo grado, ove gli stessi vi consentano (NB: dando eventualmente evidenza del mancato consenso) e riferita al momento dell'assunzione dell'incarico]	Nessuno (va presentata una sola volta entro 3 mesi dalla elezione, dalla nomina o dal conferimento dell'incarico e resta pubblicata fino alla cessazione dell'incarico o del mandato).	Area Amministrativa

			Art. 14, c. 1, lett. f) e c. 1-bis, d.lgs. n. 33/2013 Art. 2, c. 1, punto 2, l. n. 441/1982		2) copia dell'ultima dichiarazione dei redditi soggetti all'imposta sui redditi delle persone fisiche [Per il soggetto, il coniuge non separato e i parenti entro il secondo grado, ove gli stessi vi consentano (NB: dando eventualmente evidenza del mancato consenso)] (NB: è necessario limitare, con appositi accorgimenti a cura dell'interessato o della amministrazione, la pubblicazione dei dati sensibili)	Entro 3 mesi della nomina o dal conferimento dell'incarico	Area Amministrativa
			Art. 14, c. 1, lett. f) e c. 1-bis, d.lgs. n. 33/2013 Art. 3, l. n. 441/1982		3) attestazione concernente le variazioni della situazione patrimoniale intervenute nell'anno precedente e copia della dichiarazione dei redditi [Per il soggetto, il coniuge non separato e i parenti entro il secondo grado, ove gli stessi vi consentano (NB: dando eventualmente evidenza del mancato consenso)]	Annuale	Area Amministrativa
			Art. 20, c. 3, d.lgs. n. 39/2013		Dichiarazione sulla insussistenza di una delle cause di inconferibilità dell'incarico	Tempestivo (art. 20, c. 1, d.lgs. n. 39/2013)	Area Amministrativa
			Art. 20, c. 3, d.lgs. n. 39/2013		Dichiarazione sulla insussistenza di una delle cause di incompatibilità al conferimento dell'incarico	Annuale (art. 20, c. 2, d.lgs. n. 39/2013)	Area Amministrativa
			Art. 14, c. 1-ter, secondo periodo, d.lgs. n. 33/2013		Ammontare complessivo degli emolumenti percepiti a carico della finanza pubblica	Annuale (non oltre il 30 marzo)	Area Amministrativa

		Titolari di incarichi dirigenziali		Incarichi dirigenziali, a qualsiasi titolo conferiti, ivi inclusi quelli conferiti discrezionalmente dall'organo di indirizzo politico senza procedure pubbliche di selezione e titolari di posizione organizzativa con funzioni dirigenziali	Per ciascun titolare di incarico:		Area Amministrativa
		(dirigenti non generali)				Tempestivo	
			Art. 14, c. 1, lett. a) e c. 1-bis, d.lgs. n. 33/2013	(da pubblicare in tabelle che distinguano le seguenti situazioni: dirigenti, dirigenti individuati discrezionalmente, titolari di posizione organizzativa con funzioni dirigenziali)	Atto di conferimento, con l'indicazione della durata dell'incarico	(ex art. 8, d.lgs. n. 33/2013)	Area Amministrativa
			Art. 14, c. 1, lett. b) e c. 1-bis, d.lgs. n. 33/2013		Curriculum vitae, redatto in conformità al vigente modello europeo	Tempestivo (ex art. 8, d.lgs. n. 33/2013)	Area Amministrativa
			Art. 14, c. 1, lett. c) e c. 1-bis, d.lgs. n. 33/2013		Compensi di qualsiasi natura connessi all'assunzione dell'incarico (con specifica evidenza delle eventuali componenti variabili o legate alla valutazione del risultato)	Tempestivo (ex art. 8, d.lgs. n. 33/2013)	Area Amministrativa
					Importi di viaggi di servizio e missioni pagati con fondi pubblici	Tempestivo (ex art. 8, d.lgs. n. 33/2013)	Area Amministrativa
			Art. 14, c. 1, lett. d) e c. 1-bis, d.lgs. n. 33/2013		Dati relativi all'assunzione di altre cariche, presso enti pubblici o privati, e relativi compensi a qualsiasi titolo corrisposti	Tempestivo (ex art. 8, d.lgs. n. 33/2013)	Area Amministrativa
			Art. 14, c. 1, lett. e) e c. 1-bis, d.lgs. n. 33/2013		Altri eventuali incarichi con oneri a carico della finanza pubblica e indicazione dei compensi spettanti	Tempestivo (ex art. 8, d.lgs. n. 33/2013)	Area Amministrativa

			Art. 14, c. 1, lett. f) e c. 1-bis, d.lgs. n. 33/2013 Art. 2, c. 1, punto 1, l. n. 441/1982		1) dichiarazione concernente diritti reali su beni immobili e su beni mobili iscritti in pubblici registri, titolarità di imprese, azioni di società, quote di partecipazione a società, esercizio di funzioni di amministratore o di sindaco di società, con l'apposizione della formula «sul mio onore affermo che la dichiarazione corrisponde al vero» [Per il soggetto, il coniuge non separato e i parenti entro il secondo grado, ove gli stessi vi consentano (NB: dando eventualmente evidenza del mancato consenso) e riferita al momento dell'assunzione dell'incarico]	Nessuno (va presentata una sola volta entro 3 mesi dalla elezione, dalla nomina o dal conferimento dell'incarico e resta pubblicata fino alla cessazione dell'incarico o del mandato).	Area Amministrativa
			Art. 14, c. 1, lett. f) e c. 1-bis, d.lgs. n. 33/2013 Art. 2, c. 1, punto 2, l. n. 441/1982		2) copia dell'ultima dichiarazione dei redditi soggetti all'imposta sui redditi delle persone fisiche [Per il soggetto, il coniuge non separato e i parenti entro il secondo grado, ove gli stessi vi consentano (NB: dando eventualmente evidenza del mancato consenso)] (NB: è necessario limitare, con appositi accorgimenti a cura dell'interessato o della amministrazione, la pubblicazione dei dati sensibili)	Entro 3 mesi della nomina o dal conferimento dell'incarico	Area Amministrativa
			Art. 14, c. 1, lett. f) e c. 1-bis, d.lgs. n. 33/2013 Art. 3, l. n. 441/1982		3) attestazione concernente le variazioni della situazione patrimoniale intervenute nell'anno precedente e copia della dichiarazione dei redditi [Per il soggetto, il coniuge non separato e i parenti entro il secondo grado, ove gli stessi vi consentano (NB: dando eventualmente evidenza del mancato consenso)]	Annuale	Area Amministrativa

			Art. 20, c. 3, d.lgs. n. 39/2013		Dichiarazione sulla insussistenza di una delle cause di inconfiribilità dell'incarico	Tempestivo (art. 20, c. 1, d.lgs. n. 39/2013)	Area Amministrativa
			Art. 20, c. 3, d.lgs. n. 39/2013		Dichiarazione sulla insussistenza di una delle cause di incompatibilità al conferimento dell'incarico	Annuale (art. 20, c. 2, d.lgs. n. 39/2013)	Area Amministrativa
			Art. 14, c. 1-ter, secondo periodo, d.lgs. n. 33/2013		Ammontare complessivo degli emolumenti percepiti a carico della finanza pubblica	Annuale (non oltre il 30 marzo)	Area Amministrativa
			Art. 15, c. 5, d.lgs. n. 33/2013	Elenco posizioni dirigenziali discrezionali	Elenco delle posizioni dirigenziali, integrato dai relativi titoli e curricula, attribuite a persone, anche esterne alle pubbliche amministrazioni, individuate discrezionalmente dall'organo di indirizzo politico senza procedure pubbliche di selezione	Dati non più soggetti a pubblicazione obbligatoria ai sensi del d.lgs.97/2016	
			Art. 19, c. 1-bis, d.lgs. n. 165/2001	Posti di funzione disponibili	Numero e tipologia dei posti di funzione che si rendono disponibili nella dotazione organica e relativi criteri di scelta	Tempestivo	Area Amministrativa
			Art. 1, c. 7, d.p.r. n. 108/2004	Ruolo dirigenti	Ruolo dei dirigenti	Annuale	Area Amministrativa
	Dirigenti cessati		Art. 14, c. 1, lett. a), d.lgs. n. 33/2013	Dirigenti cessati dal rapporto di lavoro (documentazione da pubblicare sul sito web)	Atto di nomina o di proclamazione, con l'indicazione della durata dell'incarico o del mandato elettivo	Nessuno	Area Amministrativa
			Art. 14, c. 1, lett. b), d.lgs. n. 33/2013		Curriculum vitae	Nessuno	Area Amministrativa
			Art. 14, c. 1, lett. c), d.lgs. n. 33/2013		Compensi di qualsiasi natura connessi all'assunzione della carica	Nessuno	Area Amministrativa
			Art. 14, c. 1, lett. d), d.lgs. n. 33/2013		Importi di viaggi di servizio e missioni pagati con fondi pubblici	Nessuno	Area Amministrativa
			Art. 14, c. 1, lett. e), d.lgs. n. 33/2013		Dati relativi all'assunzione di altre cariche, presso enti pubblici o privati, e relativi compensi a qualsiasi titolo corrisposti	Nessuno	Area Amministrativa
			Art. 14, c. 1, lett. e), d.lgs. n. 33/2013		Altri eventuali incarichi con oneri a carico della finanza pubblica e indicazione dei compensi spettanti	Nessuno	Area Amministrativa

					1) copie delle dichiarazioni dei redditi riferiti al periodo dell'incarico;	Nessuno	Area Amministrativa		
					2) copia della dichiarazione dei redditi successiva al termine dell'incarico o carica, entro un mese dalla scadenza del termine di legge per la presentazione della dichiarazione [Per il soggetto, il coniuge non separato e i parenti entro il secondo grado, ove gli stessi vi consentano (NB: dando eventualmente evidenza del mancato consenso)] (NB: è necessario limitare, con appositi accorgimenti a cura dell'interessato o della amministrazione, la pubblicazione dei dati sensibili)				
					3) dichiarazione concernente le variazioni della situazione patrimoniale intervenute dopo l'ultima attestazione [Per il soggetto, il coniuge non separato e i parenti entro il secondo grado, ove gli stessi vi consentano (NB: dando eventualmente evidenza del mancato consenso)]			Nessuno (va presentata una sola volta entro 3 mesi dalla cessazione dell'incarico).	Area Amministrativa
		Sanzioni per mancata comunicazione dei dati	Art. 47, c. 1, d.lgs. n. 33/2013	Sanzioni per mancata o incompleta comunicazione dei dati da parte dei titolari di incarichi dirigenziali	Provvedimenti sanzionatori a carico del responsabile della mancata o incompleta comunicazione dei dati di cui all'articolo 14, concernenti la situazione patrimoniale complessiva del titolare dell'incarico al momento dell'assunzione della carica, la titolarità di imprese, le partecipazioni azionarie proprie nonché tutti i compensi cui dà diritto l'assunzione della carica	Tempestivo (ex art. 8, d.lgs. n. 33/2013)	Area Amministrativa		

Posizioni organizzative	Art. 14, c. 1-quinquies., d.lgs. n. 33/2013	Posizioni organizzative	Curricula dei titolari di posizioni organizzative redatti in conformità al vigente modello europeo	Tempestivo	Area Amministrativa
				(ex art. 8, d.lgs. n. 33/2013)	
Dotazione organica	Art. 16, c. 1, d.lgs. n. 33/2013	Conto annuale del personale	Conto annuale del personale e relative spese sostenute, nell'ambito del quale sono rappresentati i dati relativi alla dotazione organica e al personale effettivamente in servizio e al relativo costo, con l'indicazione della distribuzione tra le diverse qualifiche e aree professionali, con particolare riguardo al personale assegnato agli uffici di diretta collaborazione con gli organi di indirizzo politico	Annuale	Area Finanziaria
				(art. 16, c. 1, d.lgs. n. 33/2013)	
	Art. 16, c. 2, d.lgs. n. 33/2013	Costo personale tempo indeterminato	Costo complessivo del personale a tempo indeterminato in servizio, articolato per aree professionali, con particolare riguardo al personale assegnato agli uffici di diretta collaborazione con gli organi di indirizzo politico	Annuale	Area Finanziaria
				(art. 16, c. 2, d.lgs. n. 33/2013)	
Personale non a tempo indeterminato	Art. 17, c. 1, d.lgs. n. 33/2013	Personale non a tempo indeterminato	Personale con rapporto di lavoro non a tempo indeterminato, ivi compreso il personale assegnato agli uffici di diretta collaborazione con gli organi di indirizzo politico	Annuale	Area Finanziaria
		(da pubblicare in tabelle)		(art. 17, c. 1, d.lgs. n. 33/2013)	
	Art. 17, c. 2, d.lgs. n. 33/2013	Costo del personale non a tempo indeterminato	Costo complessivo del personale con rapporto di lavoro non a tempo indeterminato, con particolare riguardo al personale assegnato agli uffici di diretta collaborazione con gli organi di indirizzo politico	Trimestrale	Area Finanziaria
				(art. 17, c. 2, d.lgs. n. 33/2013)	

			(da pubblicare in tabelle)			
Tassi di assenza	Art. 16, c. 3, d.lgs. n. 33/2013	Tassi di assenza trimestrali	(da pubblicare in tabelle)	Tassi di assenza del personale distinti per uffici di livello dirigenziale	Trimestrale	Area Finanziaria
		(art. 16, c. 3, d.lgs. n. 33/2013)				
Incarichi conferiti e autorizzati ai dipendenti (dirigenti e non dirigenti)	Art. 18, d.lgs. n. 33/2013	Incarichi conferiti e autorizzati ai dipendenti (dirigenti e non dirigenti)	(da pubblicare in tabelle)	Elenco degli incarichi conferiti o autorizzati a ciascun dipendente (dirigente e non dirigente), con l'indicazione dell'oggetto, della durata e del compenso spettante per ogni incarico	Tempestivo	Area Amministrativa
	Art. 53, c. 14, d.lgs. n. 165/2001				(ex art. 8, d.lgs. n. 33/2013)	
Contrattazione collettiva	Art. 21, c. 1, d.lgs. n. 33/2013	Contrattazione collettiva	(da pubblicare in tabelle)	Riferimenti necessari per la consultazione dei contratti e accordi collettivi nazionali ed eventuali interpretazioni autentiche	Tempestivo	Area Finanziaria
	Art. 47, c. 8, d.lgs. n. 165/2001				(ex art. 8, d.lgs. n. 33/2013)	
Contrattazione integrativa	Art. 21, c. 2, d.lgs. n. 33/2013	Contratti integrativi	(da pubblicare in tabelle)	Contratti integrativi stipulati, con la relazione tecnico-finanziaria e quella illustrativa, certificate dagli organi di controllo (collegio dei revisori dei conti, collegio sindacale, uffici centrali di bilancio o analoghi organi previsti dai rispettivi ordinamenti)	Tempestivo	Area Finanziaria
					(ex art. 8, d.lgs. n. 33/2013)	
Contrattazione integrativa	Art. 21, c. 2, d.lgs. n. 33/2013	Costi contratti integrativi	(da pubblicare in tabelle)	Specifiche informazioni sui costi della contrattazione integrativa, certificate dagli organi di controllo interno, trasmesse al Ministero dell'Economia e delle finanze, che predispone, allo scopo, uno specifico modello di rilevazione, d'intesa con la Corte dei conti e con la Presidenza del Consiglio dei Ministri - Dipartimento della funzione pubblica	Annuale	Area Finanziaria
	Art. 55, c. 4, d.lgs. n. 150/2009				(art. 55, c. 4, d.lgs. n. 150/2009)	

	OIV	Art. 10, c. 8, lett. c), d.lgs. n. 33/2013	OIV	Nominativi	Tempestivo	Area Finanziaria	
			(ex art. 8, d.lgs. n. 33/2013)				
		Art. 10, c. 8, lett. c), d.lgs. n. 33/2013	(da pubblicare in tabelle)	Curricula	Tempestivo	(ex art. 8, d.lgs. n. 33/2013)	
		Par. 14.2, delib. CIVIT n. 12/2013		Compensi	Tempestivo	(ex art. 8, d.lgs. n. 33/2013)	
	Bandi di concorso	Art. 19, d.lgs. n. 33/2013	Bandi di concorso	Bandi di concorso per il reclutamento, a qualsiasi titolo, di personale presso l'amministrazione nonche' i criteri di valutazione della Commissione e le tracce delle prove scritte	Tempestivo	Tutte le Aree	
					(ex art. 8, d.lgs. n. 33/2013)		
					(da pubblicare in tabelle)		
	Performance	Sistema di misurazione e valutazione della Performance	Par. 1, delib. CIVIT n. 104/2010	Sistema di misurazione e valutazione della Performance	Sistema di misurazione e valutazione della Performance (art. 7, d.lgs. n. 150/2009)	Tempestivo	Area Finanziaria
		Piano della Performance	Art. 10, c. 8, lett. b), d.lgs. n. 33/2013	Piano della Performance/Piano esecutivo di gestione	Piano della Performance (art. 10, d.lgs. 150/2009)	Tempestivo	Area Finanziaria
					Piano esecutivo di gestione (per gli enti locali) (art. 169, c. 3-bis, d.lgs. n. 267/2000)	(ex art. 8, d.lgs. n. 33/2013)	
Relazione sulla Performance			Relazione sulla Performance	Relazione sulla Performance (art. 10, d.lgs. 150/2009)	Tempestivo	Area Finanziaria	
(ex art. 8, d.lgs. n. 33/2013)							
Ammontare complessivo dei premi		Art. 20, c. 1, d.lgs. n. 33/2013	Ammontare complessivo dei premi	Ammontare complessivo dei premi collegati alla performance stanziati	Tempestivo	Area Finanziaria	
					(ex art. 8, d.lgs. n. 33/2013)		
	(da pubblicare in tabelle)				Tempestivo		
		Ammontare dei premi effettivamente distribuiti	(ex art. 8, d.lgs. n. 33/2013)	Area Finanziaria			
Dati relativi ai premi	Art. 20, c. 2, d.lgs. n. 33/2013	Dati relativi ai premi	Criteri definiti nei sistemi di misurazione e valutazione della performance per l'assegnazione del	Tempestivo	Area Finanziaria		

					trattamento accessorio	(ex art. 8, d.lgs. n. 33/2013)			
					Distribuzione del trattamento accessorio, in forma aggregata, al fine di dare conto del livello di selettività utilizzato nella distribuzione dei premi e degli incentivi	Tempestivo	Area Finanziaria		
				(da pubblicare in tabelle)		(ex art. 8, d.lgs. n. 33/2013)			
					Grado di differenziazione dell'utilizzo della premialità sia per i dirigenti sia per i dipendenti	Tempestivo	Area Finanziaria		
						(ex art. 8, d.lgs. n. 33/2013)			
		Benessere organizzativo	Art. 20, c. 3, d.lgs. n. 33/2013	Benessere organizzativo	Livelli di benessere organizzativo	Dati non più soggetti a pubblicazione obbligatoria ai sensi del d.lgs.97/2016			
Enti controllati	Enti pubblici vigilati	Art. 22, c. 1, lett. a), d.lgs. n. 33/2013	Enti pubblici vigilati		Elenco degli enti pubblici, comunque denominati, istituiti, vigilati e finanziati dall'amministrazione ovvero per i quali l'amministrazione abbia il potere di nomina degli amministratori dell'ente, con l'indicazione delle funzioni attribuite e delle attività svolte in favore dell'amministrazione o delle attività di servizio pubblico affidate	Annuale	Area Finanziaria		
						(art. 22, c. 1, d.lgs. n. 33/2013)			
					Per ciascuno degli enti:		Area Finanziaria		
		Art. 22, c. 2, d.lgs. n. 33/2013	(da pubblicare in tabelle)				1) ragione sociale	Annuale	Area Finanziaria
								(art. 22, c. 1, d.lgs. n. 33/2013)	
							2) misura dell'eventuale partecipazione dell'amministrazione	Annuale	Area Finanziaria
								(art. 22, c. 1, d.lgs. n. 33/2013)	
					3) durata dell'impegno	Annuale	Area Finanziaria		
						(art. 22, c. 1, d.lgs. n. 33/2013)			

					4) onere complessivo a qualsiasi titolo gravante per l'anno sul bilancio dell'amministrazione	<p>Annuale</p> <p>(art. 22, c. 1, d.lgs. n. 33/2013)</p>	Area Finanziaria
					5) numero dei rappresentanti dell'amministrazione negli organi di governo e trattamento economico complessivo a ciascuno di essi spettante (con l'esclusione dei rimborsi per vitto e alloggio)	<p>Annuale</p> <p>(art. 22, c. 1, d.lgs. n. 33/2013)</p>	Area Finanziaria
					6) risultati di bilancio degli ultimi tre esercizi finanziari	<p>Annuale</p> <p>(art. 22, c. 1, d.lgs. n. 33/2013)</p>	Area Finanziaria
					7) incarichi di amministratore dell'ente e relativo trattamento economico complessivo (con l'esclusione dei rimborsi per vitto e alloggio)	<p>Annuale</p> <p>(art. 22, c. 1, d.lgs. n. 33/2013)</p>	Area Finanziaria
			Art. 20, c. 3, d.lgs. n. 39/2013		Dichiarazione sulla insussistenza di una delle cause di inconfiribilità dell'incarico (link al sito dell'ente)	<p>Tempestivo</p> <p>(art. 20, c. 1, d.lgs. n. 39/2013)</p>	Area Finanziaria
			Art. 20, c. 3, d.lgs. n. 39/2013		Dichiarazione sulla insussistenza di una delle cause di incompatibilità al conferimento dell'incarico (link al sito dell'ente)	<p>Annuale</p> <p>(art. 20, c. 2, d.lgs. n. 39/2013)</p>	Area Finanziaria
			Art. 22, c. 3, d.lgs. n. 33/2013		Collegamento con i siti istituzionali degli enti pubblici vigilati	<p>Annuale</p> <p>(art. 22, c. 1, d.lgs. n. 33/2013)</p>	Area Finanziaria

			Art. 22, c. 1, lett. b), d.lgs. n. 33/2013	Dati società partecipate	Elenco delle società di cui l'amministrazione detiene direttamente quote di partecipazione anche minoritaria, con l'indicazione dell'entità, delle funzioni attribuite e delle attività svolte in favore dell'amministrazione o delle attività di servizio pubblico affidate, ad esclusione delle società, partecipate da amministrazioni pubbliche, con azioni quotate in mercati regolamentati italiani o di altri paesi dell'Unione europea, e loro controllate. (art. 22, c. 6, d.lgs. n. 33/2013)	Annuale	Area Finanziaria
						(art. 22, c. 1, d.lgs. n. 33/2013)	
		Società partecipate		(da pubblicare in tabelle)	Per ciascuna delle società:	Annuale	Area Finanziaria
						(art. 22, c. 1, d.lgs. n. 33/2013)	
					1) ragione sociale	Annuale	Area Finanziaria
						(art. 22, c. 1, d.lgs. n. 33/2013)	
					2) misura dell'eventuale partecipazione dell'amministrazione	Annuale	Area Finanziaria
						(art. 22, c. 1, d.lgs. n. 33/2013)	
					3) durata dell'impegno	Annuale	Area Finanziaria
						(art. 22, c. 1, d.lgs. n. 33/2013)	
			Art. 22, c. 2, d.lgs. n. 33/2013		4) onere complessivo a qualsiasi titolo gravante per l'anno sul bilancio dell'amministrazione	Annuale	Area Finanziaria
						(art. 22, c. 1, d.lgs. n. 33/2013)	
					5) numero dei rappresentanti dell'amministrazione negli organi di governo e trattamento economico complessivo a ciascuno di essi spettante	Annuale	Area Finanziaria
						(art. 22, c. 1, d.lgs. n. 33/2013)	

					6) risultati di bilancio degli ultimi tre esercizi finanziari	Annuale	Area Finanziaria
						(art. 22, c. 1, d.lgs. n. 33/2013)	
					7) incarichi di amministratore della società e relativo trattamento economico complessivo	Annuale	Area Finanziaria
						(art. 22, c. 1, d.lgs. n. 33/2013)	
			Art. 20, c. 3, d.lgs. n. 39/2013		Dichiarazione sulla insussistenza di una delle cause di inconfiribilità dell'incarico (link al sito dell'ente)	Tempestivo	Area Finanziaria
						(art. 20, c. 1, d.lgs. n. 39/2013)	
			Art. 20, c. 3, d.lgs. n. 39/2014		Dichiarazione sulla insussistenza di una delle cause di incompatibilità al conferimento dell'incarico (link al sito dell'ente)	Annuale	Area Finanziaria
						(art. 20, c. 2, d.lgs. n. 39/2013)	
			Art. 22, c. 3, d.lgs. n. 33/2013		Collegamento con i siti istituzionali delle società partecipate	Annuale	
						(art. 22, c. 1, d.lgs. n. 33/2013)	
			Art. 22, c. 1. lett. d-bis, d.lgs. n. 33/2013	Provvedimenti	Provvedimenti in materia di costituzione di società a partecipazione pubblica, acquisto di partecipazioni in società già costituite, gestione delle partecipazioni pubbliche, alienazione di partecipazioni sociali, quotazione di società a controllo pubblico in mercati regolamentati e razionalizzazione periodica delle partecipazioni pubbliche, previsti dal decreto legislativo adottato ai sensi dell'articolo 18 della legge 7 agosto 2015, n. 124 (art. 20 d.lgs 175/2016)	Tempestivo	Area Finanziaria
						(ex art. 8, d.lgs. n. 33/2013)	

			Art. 19, c. 7, d.lgs. n. 175/2016		Provvedimenti con cui le amministrazioni pubbliche fissano obiettivi specifici, annuali e pluriennali, sul complesso delle spese di funzionamento, ivi comprese quelle per il personale, delle società controllate	Tempestivo (ex art. 8, d.lgs. n. 33/2013)	Area Finanziaria
					Provvedimenti con cui le società a controllo pubblico garantiscono il concreto perseguimento degli obiettivi specifici, annuali e pluriennali, sul complesso delle spese di funzionamento	Tempestivo (ex art. 8, d.lgs. n. 33/2013)	Area Finanziaria
						Elenco degli enti di diritto privato, comunque denominati, in controllo dell'amministrazione, con l'indicazione delle funzioni attribuite e delle attività svolte in favore dell'amministrazione o delle attività di servizio pubblico affidate	Annuale (art. 22, c. 1, d.lgs. n. 33/2013)
					Enti di diritto privato controllati	Art. 22, c. 1, lett. c), d.lgs. n. 33/2013	Enti di diritto privato controllati
		(da pubblicare in tabelle)	1) ragione sociale	Annuale (art. 22, c. 1, d.lgs. n. 33/2013)			Area Finanziaria
			2) misura dell'eventuale partecipazione dell'amministrazione	Annuale (art. 22, c. 1, d.lgs. n. 33/2013)			Area Finanziaria
			3) durata dell'impegno	Annuale (art. 22, c. 1, d.lgs. n. 33/2013)			Area Finanziaria
			4) onere complessivo a qualsiasi titolo gravante per l'anno sul bilancio dell'amministrazione	Annuale (art. 22, c. 1, d.lgs. n. 33/2013)			Area Finanziaria
		Art. 22, c. 2, d.lgs. n. 33/2013					

					5) numero dei rappresentanti dell'amministrazione negli organi di governo e trattamento economico complessivo a ciascuno di essi spettante	Annuale (art. 22, c. 1, d.lgs. n. 33/2013)	Area Finanziaria		
					6) risultati di bilancio degli ultimi tre esercizi finanziari	Annuale (art. 22, c. 1, d.lgs. n. 33/2013)	Area Finanziaria		
					7) incarichi di amministratore dell'ente e relativo trattamento economico complessivo	Annuale (art. 22, c. 1, d.lgs. n. 33/2013)	Area Finanziaria		
				Art. 20, c. 3, d.lgs. n. 39/2013		Dichiarazione sulla insussistenza di una delle cause di inconfiribilità dell'incarico (link al sito dell'ente)	Tempestivo	Area Finanziaria	
							(art. 20, c. 1, d.lgs. n. 39/2013)		
				Art. 20, c. 3, d.lgs. n. 39/2013		Dichiarazione sulla insussistenza di una delle cause di incompatibilità al conferimento dell'incarico (link al sito dell'ente)	Annuale	Area Finanziaria	
							(art. 20, c. 2, d.lgs. n. 39/2013)		
				Art. 22, c. 3, d.lgs. n. 33/2013		Collegamento con i siti istituzionali degli enti di diritto privato controllati	Annuale		
							(art. 22, c. 1, d.lgs. n. 33/2013)		
				Rappresentazione grafica	Art. 22, c. 1, lett. d), d.lgs. n. 33/2013	Rappresentazione grafica	Una o più rappresentazioni grafiche che evidenziano i rapporti tra l'amministrazione e gli enti pubblici vigilati, le società partecipate, gli enti di diritto privato controllati	Annuale (art. 22, c. 1, d.lgs. n. 33/2013)	Area Finanziaria
				Attività e procedimenti	Dati aggregati attività amministrativa	Art. 24, c. 1, d.lgs. n. 33/2013	Dati aggregati attività amministrativa	Dati relativi alla attività amministrativa, in forma aggregata, per settori di attività, per competenza degli organi e degli uffici, per tipologia di procedimenti	Dati non più soggetti a pubblicazione obbligatoria ai sensi del d.lgs.97/2016
					Tipologie di procedimento		Tipologie di procedimento	Per ciascuna tipologia di procedimento:	

			Art. 35, c. 1, lett. a), d.lgs. n. 33/2013		1) breve descrizione del procedimento con indicazione di tutti i riferimenti normativi utili	Tempestivo (ex art. 8, d.lgs. n. 33/2013)	Tutte le Aree
			Art. 35, c. 1, lett. b), d.lgs. n. 33/2013	(da pubblicare in tabelle)	2) unità organizzative responsabili dell'istruttoria	Tempestivo (ex art. 8, d.lgs. n. 33/2013)	Tutte le Aree
			Art. 35, c. 1, lett. c), d.lgs. n. 33/2013		3) l'ufficio del procedimento, unitamente ai recapiti telefonici e alla casella di posta elettronica istituzionale	Tempestivo (ex art. 8, d.lgs. n. 33/2013)	Tutte le Aree
			Art. 35, c. 1, lett. c), d.lgs. n. 33/2013		4) ove diverso, l'ufficio competente all'adozione del provvedimento finale, con l'indicazione del nome del responsabile dell'ufficio unitamente ai rispettivi recapiti telefonici e alla casella di posta elettronica istituzionale	Tempestivo (ex art. 8, d.lgs. n. 33/2013)	Tutte le Aree
			Art. 35, c. 1, lett. e), d.lgs. n. 33/2013		5) modalità con le quali gli interessati possono ottenere le informazioni relative ai procedimenti in corso che li riguardino	Tempestivo (ex art. 8, d.lgs. n. 33/2013)	Tutte le Aree
			Art. 35, c. 1, lett. f), d.lgs. n. 33/2013		6) termine fissato in sede di disciplina normativa del procedimento per la conclusione con l'adozione di un provvedimento espresso e ogni altro termine procedimentale rilevante	Tempestivo (ex art. 8, d.lgs. n. 33/2013)	Tutte le Aree
			Art. 35, c. 1, lett. g), d.lgs. n. 33/2013		7) procedimenti per i quali il provvedimento dell'amministrazione può essere sostituito da una dichiarazione dell'interessato ovvero il procedimento può concludersi con il silenzio-assenso dell'amministrazione	Tempestivo (ex art. 8, d.lgs. n. 33/2013)	Tutte le Aree

			Art. 35, c. 1, lett. h), d.lgs. n. 33/2013		8) strumenti di tutela amministrativa e giurisdizionale, riconosciuti dalla legge in favore dell'interessato, nel corso del procedimento nei confronti del provvedimento finale ovvero nei casi di adozione del provvedimento oltre il termine predeterminato per la sua conclusione e i modi per attivarli	Tempestivo (ex art. 8, d.lgs. n. 33/2013)	Tutte le Aree
			Art. 35, c. 1, lett. i), d.lgs. n. 33/2013		9) <i>link</i> di accesso al servizio on line, ove sia già disponibile in rete, o tempi previsti per la sua attivazione	Tempestivo (ex art. 8, d.lgs. n. 33/2013)	Tutte le Aree
			Art. 35, c. 1, lett. l), d.lgs. n. 33/2013		10) modalità per l'effettuazione dei pagamenti eventualmente necessari, con i codici IBAN identificativi del conto di pagamento, ovvero di imputazione del versamento in Tesoreria, tramite i quali i soggetti versanti possono effettuare i pagamenti mediante bonifico bancario o postale, ovvero gli identificativi del conto corrente postale sul quale i soggetti versanti possono effettuare i pagamenti mediante bollettino postale, nonché i codici identificativi del pagamento da indicare obbligatoriamente per il versamento	Tempestivo (ex art. 8, d.lgs. n. 33/2013)	Tutte le Aree
			Art. 35, c. 1, lett. m), d.lgs. n. 33/2013		11) nome del soggetto a cui è attribuito, in caso di inerzia, il potere sostitutivo, nonché modalità per attivare tale potere, con indicazione dei recapiti telefonici e delle caselle di posta elettronica istituzionale	Tempestivo	Tutte le Aree

						(ex art. 8, d.lgs. n. 33/2013)	
					Per i procedimenti ad istanza di parte:		
		Art. 35, c. 1, lett. d), d.lgs. n. 33/2013			1) atti e documenti da allegare all'istanza e modulistica necessaria, compresi i fac-simile per le autocertificazioni	Tempestivo (ex art. 8, d.lgs. n. 33/2013)	Tutte le Aree
		Art. 35, c. 1, lett. d), d.lgs. n. 33/2013 e Art. 1, c. 29, l. 190/2012			2) uffici ai quali rivolgersi per informazioni, orari e modalità di accesso con indicazione degli indirizzi, recapiti telefonici e caselle di posta elettronica istituzionale a cui presentare le istanze	Tempestivo (ex art. 8, d.lgs. n. 33/2013)	Tutte le Aree
		Monitoraggio tempi procedurali	- Art. 24, c. 2, d.lgs. n. 33/2013 Art. 1, c. 28, l. n. 190/2012	Monitoraggio tempi procedurali	Risultati del monitoraggio periodico concernente il rispetto dei tempi procedurali	Dati non più soggetti a pubblicazione obbligatoria ai sensi del d.lgs.97/2016	
		Dichiarazioni sostitutive e acquisizione d'ufficio dei dati	Art. 35, c. 3, d.lgs. n. 33/2013	Recapiti dell'ufficio responsabile	Recapiti telefonici e casella di posta elettronica istituzionale dell'ufficio responsabile per le attività volte a gestire, garantire e verificare la trasmissione dei dati o l'accesso diretto degli stessi da parte delle amministrazioni procedenti all'acquisizione d'ufficio dei dati e allo svolgimento dei controlli sulle dichiarazioni sostitutive	Tempestivo (ex art. 8, d.lgs. n. 33/2013)	Tutte le Aree

Provedimenti	Provedimenti organi indirizzo politico	Art. 23, c. 1, d.lgs. n. 33/2013 /Art. 1, co. 16 della l. n. 190/2012	Provedimenti organi indirizzo politico	Elenco dei provvedimenti, con particolare riferimento ai provvedimenti finali dei procedimenti di: scelta del contraente per l'affidamento di lavori, forniture e servizi, anche con riferimento alla modalità di selezione prescelta (<i>link</i> alla sottosezione "bandi di gara e contratti"); accordi stipulati dall'amministrazione con soggetti privati o con altre amministrazioni pubbliche.	Semestrale (art. 23, c. 1, d.lgs. n. 33/2013)	Tutte le Aree
	Provedimenti organi indirizzo politico	Art. 23, c. 1, d.lgs. n. 33/2013 /Art. 1, co. 16 della l. n. 190/2012	Provedimenti organi indirizzo politico	Elenco dei provvedimenti, con particolare riferimento ai provvedimenti finali dei procedimenti di: autorizzazione o concessione; concorsi e prove selettive per l'assunzione del personale e progressioni di carriera.	Dati non più soggetti a pubblicazione obbligatoria ai sensi del d.lgs.97/2016	
	Provedimenti dirigenti amministrativi	Art. 23, c. 1, d.lgs. n. 33/2013 /Art. 1, co. 16 della l. n. 190/2012	Provedimenti dirigenti amministrativi	Elenco dei provvedimenti, con particolare riferimento ai provvedimenti finali dei procedimenti di: scelta del contraente per l'affidamento di lavori, forniture e servizi, anche con riferimento alla modalità di selezione prescelta (<i>link</i> alla sottosezione "bandi di gara e contratti"); accordi stipulati dall'amministrazione con soggetti privati o con altre amministrazioni pubbliche.	Semestrale (art. 23, c. 1, d.lgs. n. 33/2013)	Tutte le Aree
	Provedimenti dirigenti amministrativi	Art. 23, c. 1, d.lgs. n. 33/2013 /Art. 1, co. 16 della l. n. 190/2012	Provedimenti dirigenti amministrativi	Elenco dei provvedimenti, con particolare riferimento ai provvedimenti finali dei procedimenti di: autorizzazione o concessione; concorsi e prove selettive per l'assunzione del personale e progressioni di carriera.	Dati non più soggetti a pubblicazione obbligatoria ai sensi del d.lgs. 97/2016	

	Controlli sulle imprese	-	Art. 25, c. 1, lett. a), d.lgs. n. 33/2013	Tipologie di controllo	Elenco delle tipologie di controllo a cui sono assoggettate le imprese in ragione della dimensione e del settore di attività, con l'indicazione per ciascuna di esse dei criteri e delle relative modalità di svolgimento	Dati non più soggetti a pubblicazione obbligatoria ai sensi del d.lgs. 97/2016	
		-	Art. 25, c. 1, lett. b), d.lgs. n. 33/2013	Obblighi e adempimenti	Elenco degli obblighi e degli adempimenti oggetto delle attività di controllo che le imprese sono tenute a rispettare per ottemperare alle disposizioni normative		
	Bandi di gara e contratti		Art. 1, c. 32, l. n. 190/2012 Art. 37, c. 1, lett. a) d.lgs. n. 33/2013; Art. 4 delib. Anac n. 39/2016	Dati previsti dall'articolo 1, comma 32, della legge 6 novembre 2012, n. 190. Informazioni sulle singole procedure (da pubblicare secondo le "Specifiche tecniche per la pubblicazione dei dati ai sensi dell'art. 1, comma 32, della Legge n. 190/2012", adottate secondo quanto indicato nella delib. Anac 39/2016)	Codice Identificativo Gara (CIG)/SmartCIG, struttura proponente, oggetto del bando, procedura di scelta del contraente, elenco degli operatori invitati a presentare offerte/numero di offerenti che hanno partecipato al procedimento, aggiudicatario, importo di aggiudicazione, tempi di completamento dell'opera servizio o fornitura, importo delle somme liquidate	Tempestivo	Tutte le Aree

			Art. 1, c. 32, l. n. 190/2012 Art. 37, c. 1, lett. a) d.lgs. n. 33/2013; Art. 4 delib. Anac n. 39/2016		<p>Tabella riassuntive rese liberamente scaricabili in un formato digitale standard aperto con informazioni sui contratti relative all'anno precedente (nello specifico: Codice Identificativo Gara (CIG)/smartCIG, struttura proponente, oggetto del bando, procedura di scelta del contraente, elenco degli operatori invitati a presentare offerte/numero di offerenti che hanno partecipato al procedimento, aggiudicatario, importo di aggiudicazione, tempi di completamento dell'opera servizio o fornitura, importo delle somme liquidate)</p>	Annuale (art. 1, c. 32, l. n. 190/2012)	Tutte le Aree
			Art. 37, c. 1, lett. b) d.lgs. n. 33/2013; Art. 21, c. 7, e 29, c. 1, d.lgs. n. 50/2016 D.M. MIT 14/2018, art. 5, commi 8 e 10 e art. 7, commi 4 e 10	Atti relativi alla programmazione di lavori, opere, servizi e forniture	<p>Programma biennale degli acquisti di beni e servizi, programma triennale dei lavori pubblici e relativi aggiornamenti annuali</p> <p>Comunicazione della mancata redazione del programma triennale dei lavori pubblici per assenza di lavori e comunicazione della mancata redazione del programma biennale degli acquisti di beni e servizi per assenza di acquisti (D.M. MIT 14/2018, art. 5, co. 8 e art. 7, co. 4)</p> <p>Modifiche al programma triennale dei lavori pubblici e al programma biennale degli acquisti di beni e servizi (D.M. MIT 14/2018, art. 5, co. 10 e art. 7, co. 10)</p>	Tempestivo	Tutte le Aree
		Atti relativi alle procedure per l'affidamento di appalti pubblici di servizi, forniture, lavori e opere, di concorsi pubblici di progettazione, di concorsi di idee e di concessioni, compresi quelli tra enti nell'ambito del settore pubblico di cui all'art. 5 del dlgs n. 50/2016 Per ciascuna procedura					

			Art. 37, c. 1, lett. b) d.lgs. n. 33/2013 e art. 29, c. 1, d.lgs. n. 50/2016	Avvisi di preinformazione	<p>SETTORI ORDINARI Avvisi di preinformazione per i settori ordinari di cui all'art. 70, co. 1, d.lgs. 50/2016</p> <p>SETTORI SPECIALI Avvisi periodici indicativi per i settori speciali di cui all'art. 127, co. 2, d.lgs. 50/2016</p>	Tempestivo	Tutte le Aree
			Art. 37, c. 1, lett. b) d.lgs. n. 33/2013 e art. 29, c. 1, d.lgs. n. 50/2016	Delibera a contrarre	Delibera a contrarre o atto equivalente	Tempestivo	Tutte le Aree

			<p>Art. 37, c. 1, lett. b) d.lgs. n. 33/2013 e art. 29, c. 1, d.lgs. n. 50/2016, d.m. MIT 2.12.2016</p>	<p>Avvisi e bandi</p>	<p>SETTORI ORDINARI-SOTTOSOGLIA Avviso di indagini di mercato (art. 36, c. 7 e Linee guida ANAC n.4) Bandi ed avvisi (art. 36, c. 9) Avviso di costituzione elenco operatori economici e pubblicazione elenco (art. 36, c. 7 e Linee guida ANAC) Determina a contrarre ex art. 32, c. 2, con riferimento alle ipotesi ex art. 36, c. 2, lettere a) e b)</p> <p>SETTORI ORDINARI- SOPRASOGLIA Avviso di preinformazione per l'indizione di una gara per procedure ristrette e procedure competitive con negoziazione (amministrazioni subcentrali) (art. 70, c. 2 e 3) Bandi ed avvisi (art. 73, c. 1 e 4) Bandi di gara o avvisi di preinformazione per appalti di servizi di cui all'allegato IX (art. 142, c. 1) Bandi di concorso per concorsi di progettazione (art. 153) Bando per il concorso di idee (art. 156)</p> <p>SETTORI SPECIALI Bandi e avvisi (art. 127, c. 1) Per procedure ristrette e negoziate- Avviso periodico indicativo (art. 127, c. 3) Avviso sull'esistenza di un sistema di qualificazione (art. 128, c. 1) Bandi di gara e avvisi (art. 129, c. 1) Per i servizi sociali e altri servizi specifici- Avviso di gara, avviso periodico indicativo, avviso sull'esistenza di un sistema di qualificazione (art. 140, c. 1) Per i concorsi di progettazione e di idee - Bando (art. 141, c. 3)</p> <p>SPONSORIZZAZIONI Avviso con cui si rende nota la ricerca di sponsor o l'avvenuto ricevimento di una proposta di sponsorizzazione indicando sinteticamente il contenuto del</p>	<p>Tempestivo</p>	<p>Tutte le Aree</p>
--	--	--	-------------------------------------------------------------------------------------------------------------------------	-----------------------	----------------------------------------------------------------------------------------------------------------------------------------------------------------------------------------------------------------------------------------------------------------------------------------------------------------------------------------------------------------------------------------------------------------------------------------------------------------------------------------------------------------------------------------------------------------------------------------------------------------------------------------------------------------------------------------------------------------------------------------------------------------------------------------------------------------------------------------------------------------------------------------------------------------------------------------------------------------------------------------------------------------------------------------------------------------------------------------------------------------------------------------------------------------------------------------------------------------------------------------------------------------------------------------------------------------------------------------------------------------------------------------------------------------------------------------------------------------------------------------------------------------------------------------------------------------------------------------------------------------------------	-------------------	----------------------

					contratto proposto (art. 19, c. 1)		
--	--	--	--	--	------------------------------------	--	--

			<p>Art. 37, c. 1, lett. b) d.lgs. n. 33/2013 e art. 29, c. 1, d.lgs. n. 50/2016</p>	<p>Avvisi relativi all'esito della procedura</p>	<p>SETTORI ORDINARI- SOTTOSOGLIA Avviso sui risultati della procedura di affidamento con l'indicazione dei soggetti invitati (art. 36, c. 2, lett. b), c), c-bis). Per le ipotesi di cui all'art. 36, c. 2, lett. b) tranne nei casi in cui si procede ad affidamento diretto tramite determina a contrarre ex articolo 32, c. 2 Pubblicazione facoltativa dell'avviso di aggiudicazione di cui all'art. 36, co. 2, lett. a) tranne nei casi in cui si procede ai sensi dell'art. 32, co. 2</p> <p>SETTORI ORDINARI-SOPRASOGLIA Avviso di appalto aggiudicato (art. 98) Avviso di aggiudicazione degli appalti di servizi di cui all'allegato IX eventualmente raggruppati su base trimestrale (art. 142, c. 3) Avviso sui risultati del concorso di progettazione (art. 153, c. 2)</p> <p>SETTORI SPECIALI Avviso relativo agli appalti aggiudicati (art. 129, c. 2 e art. 130) Avviso di aggiudicazione degli appalti di servizi sociali e di altri servizi specifici eventualmente raggruppati su base trimestrale (art. 140, c. 3) Avviso sui risultati del concorso di progettazione (art. 141, c. 2)</p>	<p>Tempestivo</p>	<p>Tutte le Aree</p>
--	--	--	-------------------------------------------------------------------------------------------------	------------------------------------------------------	---------------------------------------------------------------------------------------------------------------------------------------------------------------------------------------------------------------------------------------------------------------------------------------------------------------------------------------------------------------------------------------------------------------------------------------------------------------------------------------------------------------------------------------------------------------------------------------------------------------------------------------------------------------------------------------------------------------------------------------------------------------------------------------------------------------------------------------------------------------------------------------------------------------------------------------------------------------------------------------------------------------------------------------------------------------------------------------------------------------------------------------------------------------------	-------------------	----------------------

			Art. 37, c. 1, lett. b) d.lgs. n. 33/2013 e art. 29, c. 1, d.lgs. n. 50/2016; DPCM n. 76/2018	Trasparenza nella partecipazione di portatori di interessi e dibattito pubblico	<p>Progetti di fattibilità relativi alle grandi opere infrastrutturali e di architettura di rilevanza sociale, aventi impatto sull'ambiente, sulle città e sull'assetto del territorio, nonché gli esiti della consultazione pubblica, comprensivi dei resoconti degli incontri e dei dibattiti con i portatori di interesse. I contributi e i resoconti sono pubblicati, con pari evidenza, unitamente ai documenti predisposti dall'amministrazione e relativi agli stessi lavori (art. 22, c. 1)</p> <p>Informazioni previste dal D.P.C.M. n. 76/2018 "Regolamento recante modalità di svolgimento, tipologie e soglie dimensionali delle opere sottoposte a dibattito pubblico"</p>	Tempestivo	Tutte le Aree
			Art. 37, c. 1, lett. b) d.lgs. n. 33/2013 e art. 29, c. 1, d.lgs. n. 50/2016	Commissione giudicatrice	Composizione della commissione giudicatrice e i curricula dei suoi componenti, il compenso dei singoli commissari e il costo complessivo sostenuto dall'amministrazione per la procedura di nomina.	Tempestivo	Tutte le Aree
			Art. 37, c. 1, lett. b) d.lgs. n. 33/2013 e art. 29, c. 1, d.lgs. n. 50/2016	Verbali delle commissioni di gara	Verbali delle commissioni di gara (fatte salve le esigenze di riservatezza ai sensi dell'art. 53, ovvero dei documenti secretati ai sensi dell'art. 162)	Tempestivo	Tutte le Aree

			Art. 37, c. 1, lett. b) d.lgs. n. 33/2013 e art. 29, c. 1, d.lgs. n. 50/2016	Provvedimenti di esclusione e di ammissione	Provvedimento che determina le esclusioni dalla procedura di affidamento e le ammissioni all'esito delle valutazioni dei requisiti soggettivi, economico- finanziari e tecnico-professionali	Tempestivo	Tutte le Aree
			Art. 37, c. 1, lett. b) d.lgs. n. 33/2013 e art. 29, c. 1, d.lgs. n. 50/2016	Contratti	Testo dei contratti (fatte salve le esigenze di riservatezza ai sensi dell'art. 53, ovvero dei documenti secretati ai sensi dell'art. 162)	Tempestivo	Tutte le Aree

			<p>Art. 37, c. 1, lett. b) d.lgs. n. 33/2013 e art. 29, c. 1, d.lgs. n. 50/2016;</p>	<p>Concessioni e partenariato pubblico privato</p>	<p>Tutti gli obblighi di pubblicazione elencati nel presente allegato sono applicabili anche ai contratti di concessione e di partenariato pubblico privato, in quanto compatibili, ai sensi degli artt. 29, 164, 179 del d.lgs. 50/2016.</p> <p>Con riferimento agli avvisi e ai bandi si richiamano inoltre:</p> <p>Bando di concessione, invito a presentare offerte (art. 164, c. 2, che rinvia alle disposizioni contenute nella parte I e II del d.lgs. 50/2016 anche relativamente alle modalità di pubblicazione e redazione dei bandi e degli avvisi)</p> <p>Nuovo invito a presentare offerte a seguito della modifica dell'ordine di importanza dei criteri di aggiudicazione (art. 173, c. 3)</p> <p>Nuovo bando di concessione a seguito della modifica dell'ordine di importanza dei criteri di aggiudicazione (art. 173, c. 3)</p> <p>Bando di gara relativo alla finanza di progetto (art. 183, c. 2)</p> <p>Bando di gara relativo alla locazione finanziaria di opere pubbliche o di pubblica utilità (art. 187)</p> <p>Bando di gara relativo al contratto di disponibilità (art. 188, c. 3)</p>	<p>Tempestivo</p>	<p>Tutte le Aree</p>
--	--	--	--------------------------------------------------------------------------------------	----------------------------------------------------	-----------------------------------------------------------------------------------------------------------------------------------------------------------------------------------------------------------------------------------------------------------------------------------------------------------------------------------------------------------------------------------------------------------------------------------------------------------------------------------------------------------------------------------------------------------------------------------------------------------------------------------------------------------------------------------------------------------------------------------------------------------------------------------------------------------------------------------------------------------------------------------------------------------------------------------------------------------------------------------------------------------------------------------------------------------------------------------------------------------------------------	-------------------	----------------------

			Art. 37, c. 1, lett. b) d.lgs. n. 33/2013 e art. 29, c. 1, d.lgs. n. 50/2016	Affidamenti diretti di lavori, servizi e forniture di somma urgenza e di protezione civile	Gli atti relativi agli affidamenti diretti di lavori, servizi e forniture di somma urgenza e di protezione civile, con specifica dell'affidatario, delle modalità della scelta e delle motivazioni che non hanno consentito il ricorso alle procedure ordinarie (art. 163, c. 10)	Tempestivo	Tutte le Aree
			Art. 37, c. 1, lett. b) d.lgs. n. 33/2013 e art. 29, c. 1, d.lgs. n. 50/2016;	Affidamenti in house	Tutti gli atti connessi agli affidamenti in house in formato open data di appalti pubblici e contratti di concessione tra enti nell'ambito del settore pubblico (art. 192, c. 1 e 3)	Tempestivo	Tutte le Aree
			Art. 90, c. 10, dlgs n. 50/2016	Elenchi ufficiali di operatori economici riconosciuti e certificazioni	<u>Obbligo previsto per i soli enti gestiscono gli elenchi e per gli organismi di certificazione</u> Elenco degli operatori economici iscritti in un elenco ufficiale (art. 90, c. 10, dlgs n. 50/2016) Elenco degli operatori economici in possesso del certificato rilasciato dal competente organismo di certificazione (art. 90, c. 10, dlgs n. 50/2016)	Tempestivo	Tutte le Aree

			Art. 37, c. 1, lett. b) d.lgs. n. 33/2013 e art. 29, c. 1, d.lgs. n. 50/2016	Fase esecutiva	<p>Fatte salve le esigenze di riservatezza ai sensi dell'art. 53, ovvero dei documenti secretati ai sensi dell'art. 162 del d.lgs. 50/2016, i provvedimenti di approvazione ed autorizzazione relativi a:</p> <ul style="list-style-type: none"> - modifiche soggettive - varianti - proroghe - rinnovi - quinto d'obbligo <p>Certificato di collaudo o regolare esecuzione Certificato di verifica conformità Accordi bonari e transazioni Atti di nomina del: direttore dei lavori/direttore dell'esecuzione/componenti delle commissione di collaudo</p>	Tempestivo	Tutte le Aree
			D.l. 76/2020, art. 6 Art. 29, co. 1, d.lgs. 50/2016	Collegi consultivi tecnici	Composizione del CCT, curricula e compenso dei componenti, costo complessivo sostenuto dall'amministrazione per la procedura di nomina	Tempestivo	Tutte le Aree
			Art. 37, c. 1, lett. b) d.lgs. n. 33/2013 e art. 29, c. 1, d.lgs. n. 50/2016	Resoconti della gestione finanziaria dei contratti al termine della loro esecuzione	<p>Resoconti della gestione finanziaria dei contratti al termine della loro esecuzione.</p> <p>Il resoconto deve contenere, per ogni singolo contratto, almeno i seguenti dati: data di inizio e conclusione dell'esecuzione, importo del contratto, importo complessivo liquidato e nel caso di scostamento, il dettaglio delle voci che lo hanno determinato con l'indicazione dei singoli importi</p>	Tempestivo (non oltre 6 mesi dal termine dell'esecuzione del contratto)	Tutte le Aree

			d.l. 76, art. 1, co. 2, lett. a) (applicabile temporaneamente)	Avviso sui risultati della procedura di affidamento diretto (ove la determina a contrarre o atto equivalente sia adottato entro il 30.6.2023)	Per gli affidamenti diretti per lavori di importo inferiore a 150.000 euro e per servizi e forniture, ivi compresi i servizi di ingegneria e architettura e l'attività di progettazione, di importo inferiore a 139.000 euro: pubblicazione dell'avviso sui risultati della procedura di affidamento con l'indicazione dei soggetti invitati (non obbligatoria per affidamenti inferiori ad euro 40.000)	Tempestivo	Tutte le Aree
			d.l. 76, art. 1, co. 1, lett. b) (applicabile temporaneamente)	Avviso di avvio della procedura e avviso sui risultati della aggiudicazione di procedure negoziate senza bando (ove la determina a contrarre o atto equivalente sia adottato entro il 30.6.2023)	Per l'affidamento di servizi e forniture, ivi compresi i servizi di ingegneria e architettura e l'attività di progettazione, di importo pari o superiore a 139.000 euro e fino alle soglie comunitarie e di lavori di importo pari o superiore a 150.000 euro e inferiore a un milione di euro: pubblicazione di un avviso che evidenzia l'avvio della procedura negoziata e di un avviso sui risultati della procedura di affidamento con l'indicazione dei soggetti invitati	Tempestivo	Tutte le Aree

			Art. 47, c.2, 3, 9, d.l. 77/2021 e art. 29, co. 1, d.lgs. 50/2016	Pari opportunità e inclusione lavorativa nei contratti pubblici, nel PNRR e nel PNC	<p>Copia dell'ultimo rapporto sulla situazione del personale maschile e femminile prodotto al momento della presentazione della domanda di partecipazione o dell'offerta da parte degli operatori economici tenuti, ai sensi dell'art. 46, del d.lgs. n. 198/2006 alla sua redazione (operatori che occupano oltre 50 dipendenti)(art. 47, c. 2, d.l. 77/2021)</p> <p>Relazione di genere sulla situazione del personale maschile e femminile consegnata, entro sei mesi dalla conclusione del contratto, alla S.A. dagli operatori economici che occupano un numero pari o superiore a quindici dipendenti (art. 47, c. 3, d.l. 77/2021)</p>	Tempestivo	Tutte le Aree
			Art. 47, co. 3-bis e co. 9, d.l. 77/2021 e art. 29, co. 1, d.lgs. 50/2016		<p>Pubblicazione da parte della S.A. della certificazione di cui all'articolo 17 della legge 12 marzo 1999, n. 68 e della relazione relativa all'assolvimento degli obblighi di cui alla medesima legge e alle eventuali sanzioni e provvedimenti disposti a carico dell'operatore economico nel triennio antecedente la data di scadenza di presentazione delle offerte e consegnati alla S.A. entro sei mesi dalla conclusione del contratto (per gli operatori economici che occupano un numero pari o superiore a quindici dipendenti)</p>	Tempestivo	Tutte le Aree

			Art. 48, c. 3, d.l. 77/2021	Procedure negoziate afferenti agli investimenti pubblici finanziati, in tutto o in parte, con le risorse previste dal PNRR e dal PNC e dai programmi cofinanziati dai fondi strutturali dell'Unione europea	Evidenza dell'avvio delle procedure negoziate (art. 63 e art.125) ove le S.A. vi ricorrono quando, per ragioni di estrema urgenza derivanti da circostanze imprevedibili, non imputabili alla stazione appaltante, l'applicazione dei termini, anche abbreviati, previsti dalle procedure ordinarie può compromettere la realizzazione degli obiettivi o il rispetto dei tempi di attuazione di cui al PNRR nonché al PNC e ai programmi cofinanziati dai fondi strutturali dell'Unione Europea	Tempestivo	Tutte le Aree
Sovvenzioni, contributi, sussidi, vantaggi economici	Criteri e modalità	Art. 26, c. 1, d.lgs. n. 33/2013	Criteri e modalità	Atti con i quali sono determinati i criteri e le modalità cui le amministrazioni devono attenersi per la concessione di sovvenzioni, contributi, sussidi ed ausili finanziari e l'attribuzione di vantaggi economici di qualunque genere a persone ed enti pubblici e privati (cfr. Linee Guida ANAC, delib. 468 16/6/2021).	(ex art. 8, d.lgs. n. 33/2013)	Tempestivo	Tutte le Aree
	(da pubblicare in tabelle creando un collegamento con la pagina nella quale sono riportati i dati dei relativi provvedimenti finali)	Per ciascun atto:		Tutte le Aree			
	Art. 27, c. 1, lett. a),		1) nome dell'impresa o dell'ente e i	Tempestivo			

			d.lgs. n. 33/2013	(NB: è fatto divieto di diffusione di dati da cui sia possibile ricavare informazioni relative allo stato di salute e alla situazione di disagio economico-sociale degli interessati, come previsto dall'art. 26, c. 4, del d.lgs. n. 33/2013)	rispettivi dati fiscali o il nome di altro soggetto beneficiario	(art. 26, c. 3, d.lgs. n. 33/2013)	
			Art. 27, c. 1, lett. b), d.lgs. n. 33/2013		2) importo del vantaggio economico corrisposto	Tempestivo (art. 26, c. 3, d.lgs. n. 33/2013)	Tutte le Aree
			Art. 27, c. 1, lett. c), d.lgs. n. 33/2013		3) norma o titolo a base dell'attribuzione	Tempestivo (art. 26, c. 3, d.lgs. n. 33/2013)	Tutte le Aree
			Art. 27, c. 1, lett. d), d.lgs. n. 33/2013		4) ufficio e funzionario o dirigente responsabile del relativo procedimento amministrativo	Tempestivo (art. 26, c. 3, d.lgs. n. 33/2013)	Tutte le Aree
			Art. 27, c. 1, lett. e), d.lgs. n. 33/2013		5) modalità seguita per l'individuazione del beneficiario	Tempestivo (art. 26, c. 3, d.lgs. n. 33/2013)	Tutte le Aree
			Art. 27, c. 1, lett. f), d.lgs. n. 33/2013		6) link al progetto selezionato	Tempestivo (art. 26, c. 3, d.lgs. n. 33/2013)	Tutte le Aree
			Art. 27, c. 1, lett. f), d.lgs. n. 33/2013		7) link al curriculum vitae del soggetto incaricato	Tempestivo (art. 26, c. 3, d.lgs. n. 33/2013)	Tutte le Aree
			Art. 27, c. 2, d.lgs. n. 33/2013		Elenco (in formato tabellare aperto) dei soggetti beneficiari degli atti di concessione di sovvenzioni, contributi, sussidi ed ausili finanziari alle imprese e di attribuzione di vantaggi economici di qualunque genere a persone ed enti pubblici e privati di importo superiore a mille euro	Annuale (art. 27, c. 2, d.lgs. n. 33/2013)	Tutte le Aree

	Bilanci	Bilancio preventivo e consuntivo	Art. 29, c. 1, d.lgs. n. 33/2013	Bilancio preventivo	Documenti e allegati del bilancio preventivo, nonché dati relativi al bilancio di previsione di ciascun anno in forma sintetica, aggregata e semplificata, anche con il ricorso a rappresentazioni grafiche	Tempestivo	Area Finanziaria
			Art. 5, c. 1, d.p.c.m. 26 aprile 2011		(ex art. 8, d.lgs. n. 33/2013)		
			Art. 29, c. 1-bis, d.lgs. n. 33/2013 e d.p.c.m. 29 aprile 2016	Bilancio preventivo	Dati relativi alle entrate e alla spesa dei bilanci preventivi in formato tabellare aperto in modo da consentire l'esportazione, il trattamento e il riutilizzo.	Tempestivo	Area Finanziaria
					(ex art. 8, d.lgs. n. 33/2013)		
			Art. 29, c. 1, d.lgs. n. 33/2013	Bilancio consuntivo	Documenti e allegati del bilancio consuntivo, nonché dati relativi al bilancio consuntivo di ciascun anno in forma sintetica, aggregata e semplificata, anche con il ricorso a rappresentazioni grafiche	Tempestivo	Area Finanziaria
			Art. 5, c. 1, d.p.c.m. 26 aprile 2011		(ex art. 8, d.lgs. n. 33/2013)		
Art. 29, c. 1-bis, d.lgs. n. 33/2013 e d.p.c.m. 29 aprile 2016	Dati relativi alle entrate e alla spesa dei bilanci consuntivi in formato tabellare aperto in modo da consentire l'esportazione, il trattamento e il riutilizzo.	Tempestivo	Area Finanziaria				
	(ex art. 8, d.lgs. n. 33/2013)						

		Piano degli indicatori e dei risultati attesi di bilancio	Art. 29, c. 2, d.lgs. n. 33/2013 - Art. 19 e 22 del dlgs n. 91/2011 - Art. 18-bis del dlgs n.118/2011	Piano degli indicatori e dei risultati attesi di bilancio	Piano degli indicatori e risultati attesi di bilancio, con l'integrazione delle risultanze osservate in termini di raggiungimento dei risultati attesi e le motivazioni degli eventuali scostamenti e gli aggiornamenti in corrispondenza di ogni nuovo esercizio di bilancio, sia tramite la specificazione di nuovi obiettivi e indicatori, sia attraverso l'aggiornamento dei valori obiettivo e la soppressione di obiettivi già raggiunti oppure oggetto di ripianificazione	Tempestivo (ex art. 8, d.lgs. n. 33/2013)	Area Finanziaria
Beni immobili e gestione patrimonio	Patrimonio immobiliare	Art. 30, d.lgs. n. 33/2013	Patrimonio immobiliare	Informazioni identificative degli immobili posseduti e detenuti	Tempestivo (ex art. 8, d.lgs. n. 33/2013)	Area Tecnica LL.PP.	
	Canoni di locazione o affitto	Art. 30, d.lgs. n. 33/2013	Canoni di locazione o affitto	Canoni di locazione o di affitto versati o percepiti	Tempestivo (ex art. 8, d.lgs. n. 33/2013)	Area Tecnica LL.PP.	
Controlli e rilievi sull'amministrazione	Organismi indipendenti di valutazione, nuclei di valutazione o altri organismi con funzioni analoghe	Art. 31, d.lgs. n. 33/2013	Atti degli Organismi indipendenti di valutazione, nuclei di valutazione o altri organismi con funzioni analoghe	Attestazione dell'OIV o di altra struttura analoga nell'assolvimento degli obblighi di pubblicazione	Annuale e in relazione a delibere A.N.AC.		
				Documento dell'OIV di validazione della Relazione sulla Performance (art. 14, c. 4, lett. c), d.lgs. n. 150/2009)	Tempestivo	Area Amministrativa	
				Relazione dell'OIV sul funzionamento complessivo del Sistema di valutazione, trasparenza e integrità dei controlli interni (art. 14, c. 4, lett. a), d.lgs. n. 150/2009)	Tempestivo	Area Amministrativa	
				Altri atti degli organismi indipendenti di valutazione, nuclei di valutazione o altri organismi con funzioni analoghe, procedendo all'indicazione in forma anonima dei dati personali eventualmente presenti	Tempestivo		

						(ex art. 8, d.lgs. n. 33/2013)	
		Organi di revisione amministrativa e contabile		Relazioni degli organi di revisione amministrativa e contabile	Relazioni degli organi di revisione amministrativa e contabile al bilancio di previsione o budget, alle relative variazioni e al conto consuntivo o bilancio di esercizio	Tempestivo	Area Finanziaria
						(ex art. 8, d.lgs. n. 33/2013)	
		Corte dei conti		Rilievi Corte dei conti	Tutti i rilievi della Corte dei conti ancorchè non recepiti riguardanti l'organizzazione e l'attività delle amministrazioni stesse e dei loro uffici	Tempestivo	Area Finanziaria
						(ex art. 8, d.lgs. n. 33/2013)	
Servizi erogati		Carta dei servizi e standard di qualità	Art. 32, c. 1, d.lgs. n. 33/2013	Carta dei servizi e standard di qualità	Carta dei servizi o documento contenente gli standard di qualità dei servizi pubblici	Tempestivo	Tutte le Aree
						(ex art. 8, d.lgs. n. 33/2013)	
		Class action	Art. 1, c. 2, d.lgs. n. 198/2009	Class action	Notizia del ricorso in giudizio proposto dai titolari di interessi giuridicamente rilevanti ed omogenei nei confronti delle amministrazioni e dei concessionari di servizio pubblico al fine di ripristinare il corretto svolgimento della funzione o la corretta erogazione di un servizio	Tempestivo	Tutte le Aree
			Art. 4, c. 2, d.lgs. n. 198/2009		Sentenza di definizione del giudizio	Tempestivo	Tutte le Aree
			Art. 4, c. 6, d.lgs. n. 198/2009		Misure adottate in ottemperanza alla sentenza	Tempestivo	Tutte le Aree
		Costi contabilizzati	Art. 32, c. 2, lett. a), d.lgs. n. 33/2013	Costi contabilizzati	Costi contabilizzati dei servizi erogati agli utenti, sia finali che intermedi e il relativo andamento nel tempo	Annuale	Tutte le Aree
			Art. 10, c. 5, d.lgs. n. 33/2013			(art. 10, c. 5, d.lgs. n. 33/2013)	
				(da pubblicare in tabelle)			

		Liste di attesa	Art. 41, c. 6, d.lgs. n. 33/2013	Liste di attesa (obbligo di pubblicazione a carico di enti, aziende e strutture pubbliche e private che erogano prestazioni per conto del servizio sanitario)	Criteri di formazione delle liste di attesa, tempi di attesa previsti e tempi medi effettivi di attesa per ciascuna tipologia di prestazione erogata	Tempestivo	
				(da pubblicare in tabelle)		(ex art. 8, d.lgs. n. 33/2013)	
		Servizi in rete	Art. 7 co. 3 d.lgs. 82/2005 modificato dall'art. 8 co. 1 del d.lgs. 179/16	Risultati delle indagini sulla soddisfazione da parte degli utenti rispetto alla qualità dei servizi in rete e statistiche di utilizzo dei servizi in rete	Risultati delle rilevazioni sulla soddisfazione da parte degli utenti rispetto alla qualità dei servizi in rete resi all'utente, anche in termini di fruibilità, accessibilità e tempestività, statistiche di utilizzo dei servizi in rete.	Tempestivo	Tutte le Aree
		Dati sui pagamenti	Art. 4-bis, c. 2, dlgs n. 33/2013	Dati sui pagamenti (da pubblicare in tabelle)	Dati sui propri pagamenti in relazione alla tipologia di spesa sostenuta, all'ambito temporale di riferimento e ai beneficiari	Trimestrale	Area Finanziaria
					(in fase di prima attuazione semestrale)		
		Dati sui pagamenti del servizio sanitario nazionale	Art. 41, c. 1-bis, d.lgs. n. 33/2013	Dati sui pagamenti in forma sintetica	Dati relativi a tutte le spese e a tutti i pagamenti effettuati, distinti per tipologia di lavoro,	Trimestrale	
		Indicatore di tempestività dei pagamenti	Art. 33, d.lgs. n. 33/2013	Indicatore di tempestività dei pagamenti	Indicatore dei tempi medi di pagamento relativi agli acquisti di beni, servizi, prestazioni professionali e forniture (indicatore annuale di tempestività dei pagamenti)	Annuale	Area Finanziaria
					(art. 33, c. 1, d.lgs. n. 33/2013)		
					Indicatore trimestrale di tempestività dei pagamenti	Trimestrale	Area Finanziaria
			Ammontare complessivo dei	Ammontare complessivo dei debiti	Annuale		

				debiti	e il numero delle imprese creditrici	(art. 33, c. 1, d.lgs. n. 33/2013)	
		IBAN e pagamenti informatici	Art. 36, d.lgs. n. 33/2013	IBAN e pagamenti informatici	Nelle richieste di pagamento: i codici IBAN identificativi del conto di pagamento, ovvero di imputazione del versamento in Tesoreria, tramite i quali i soggetti versanti possono effettuare i pagamenti mediante bonifico bancario o postale, ovvero gli identificativi del conto corrente postale sul quale i soggetti versanti possono effettuare i pagamenti mediante bollettino postale, nonchè i codici identificativi del pagamento da indicare obbligatoriamente per il versamento	Tempestivo	Area Finanziaria
			Art. 5, c. 1, d.lgs. n. 82/2005			(ex art. 8, d.lgs. n. 33/2013)	
	Opere pubbliche	Nuclei di valutazione e verifica degli investimenti pubblici	Art. 38, c. 1, d.lgs. n. 33/2013	Informazioni reative ai nuclei di valutazione e verifica	Informazioni relative ai nuclei di valutazione e verifica degli investimenti pubblici, incluse le funzioni e i compiti specifici ad essi attribuiti, le procedure e i criteri di individuazione dei componenti e i loro nominativi (obbligo previsto per le amministrazioni centrali e regionali)	Tempestivo	Area Tecnica LL.PP.
degli investimenti pubblici				(ex art. 8, d.lgs. n. 33/2013)			
(art. 1, l. n. 144/1999)							
Atti di programmazione delle opere pubbliche		Art. 38, c. 2 e 2 bis d.lgs. n. 33/2013	Atti di programmazione delle opere pubbliche (<i>link</i> alla sotto-sezione "bandi di gara e contratti").	Tempestivo	Area Tecnica LL.PP.		
	Art. 21 co.7 d.lgs. n. 50/2016	A titolo esemplificativo:	(art.8, c. 1, d.lgs. n. 33/2013)				
	Art. 29 d.lgs. n. 50/2016	- Programma triennale dei lavori pubblici, nonchè i relativi aggiornamenti annuali, ai sensi art. 21 d.lgs. n 50/2016					
		- Documento pluriennale di pianificazione ai sensi dell'art. 2 del d.lgs. n. 228/2011, (per i Ministeri)					

		Tempi costi e indicatori di realizzazione delle opere pubbliche	Art. 38, c. 2, d.lgs. n. 33/2013	Tempi, costi unitari e indicatori di realizzazione delle opere pubbliche in corso o completate.	Informazioni relative ai tempi e agli indicatori di realizzazione delle opere pubbliche in corso o completate	Tempestivo (art. 38, c. 1, d.lgs. n. 33/2013)	Area Tecnica LL.PP.	
			Art. 38, c. 2, d.lgs. n. 33/2013	(da pubblicare in tabelle, sulla base dello schema tipo redatto dal Ministero dell'economia e della finanza d'intesa con l'Autorità nazionale anticorruzione)	Informazioni relative ai costi unitari di realizzazione delle opere pubbliche in corso o completate	Tempestivo (art. 38, c. 1, d.lgs. n. 33/2013)	Area Tecnica LL.PP.	
			Art. 39, c. 1, lett. a), d.lgs. n. 33/2013	Pianificazione e governo del territorio	Atti di governo del territorio quali, tra gli altri, piani territoriali, piani di coordinamento, piani paesistici, strumenti urbanistici, generali e di attuazione, nonché le loro varianti	Tempestivo (art. 39, c. 1, d.lgs. n. 33/2013)	Area Tecnica Urbanistica	
			Art. 39, c. 2, d.lgs. n. 33/2013	(da pubblicare in tabelle)	Documentazione relativa a ciascun procedimento di presentazione e approvazione delle proposte di trasformazione urbanistica di iniziativa privata o pubblica in variante allo strumento urbanistico generale comunque denominato vigente nonché delle proposte di trasformazione urbanistica di iniziativa privata o pubblica in attuazione dello strumento urbanistico generale vigente che comportino premialità edificatorie a fronte dell'impegno dei privati alla realizzazione di opere di urbanizzazione extra oneri o della cessione di aree o volumetrie per finalità di pubblico interesse	Tempestivo (ex art. 8, d.lgs. n. 33/2013)	Area Tecnica Urbanistica	
	Pianificazione e governo del territorio			Art. 39, c. 1, lett. a), d.lgs. n. 33/2013	Pianificazione e governo del territorio	Atti di governo del territorio quali, tra gli altri, piani territoriali, piani di coordinamento, piani paesistici, strumenti urbanistici, generali e di attuazione, nonché le loro varianti	Tempestivo (art. 39, c. 1, d.lgs. n. 33/2013)	Area Tecnica Urbanistica
				Art. 39, c. 2, d.lgs. n. 33/2013	(da pubblicare in tabelle)	Documentazione relativa a ciascun procedimento di presentazione e approvazione delle proposte di trasformazione urbanistica di iniziativa privata o pubblica in variante allo strumento urbanistico generale comunque denominato vigente nonché delle proposte di trasformazione urbanistica di iniziativa privata o pubblica in attuazione dello strumento urbanistico generale vigente che comportino premialità edificatorie a fronte dell'impegno dei privati alla realizzazione di opere di urbanizzazione extra oneri o della cessione di aree o volumetrie per finalità di pubblico interesse	Tempestivo (ex art. 8, d.lgs. n. 33/2013)	Area Tecnica Urbanistica

	Informazioni ambientali		Art. 40, c. 2, d.lgs. n. 33/2013	Informazioni ambientali	Informazioni ambientali che le amministrazioni detengono ai fini delle proprie attività istituzionali:	Tempestivo (ex art. 8, d.lgs. n. 33/2013)	Area Tecnica Urbanistica
				Stato dell'ambiente	1) Stato degli elementi dell'ambiente, quali l'aria, l'atmosfera, l'acqua, il suolo, il territorio, i siti naturali, compresi gli igrotopi, le zone costiere e marine, la diversità biologica ed i suoi elementi costitutivi, compresi gli organismi geneticamente modificati, e, inoltre, le interazioni tra questi elementi	Tempestivo (ex art. 8, d.lgs. n. 33/2013)	Area Tecnica Urbanistica
				Fattori inquinanti	2) Fattori quali le sostanze, l'energia, il rumore, le radiazioni od i rifiuti, anche quelli radioattivi, le emissioni, gli scarichi ed altri rilasci nell'ambiente, che incidono o possono incidere sugli elementi dell'ambiente	Tempestivo (ex art. 8, d.lgs. n. 33/2013)	Area Tecnica Urbanistica
				Misure incidenti sull'ambiente e relative analisi di impatto	3) Misure, anche amministrative, quali le politiche, le disposizioni legislative, i piani, i programmi, gli accordi ambientali e ogni altro atto, anche di natura amministrativa, nonché le attività che incidono o possono incidere sugli elementi e sui fattori dell'ambiente ed analisi costi-benefici ed altre analisi ed ipotesi economiche usate nell'ambito delle stesse	Tempestivo (ex art. 8, d.lgs. n. 33/2013)	Area Tecnica Urbanistica
				Misure a protezione dell'ambiente e relative analisi di impatto	4) Misure o attività finalizzate a proteggere i suddetti elementi ed analisi costi-benefici ed altre analisi	Tempestivo	Area Tecnica Urbanistica

					ed ipotesi economiche usate nell'ambito delle stesse	(ex art. 8, d.lgs. n. 33/2013)			
				Relazioni sull'attuazione della legislazione	5) Relazioni sull'attuazione della legislazione ambientale	Tempestivo (ex art. 8, d.lgs. n. 33/2013)	Area Tecnica Urbanistica		
				Stato della salute e della sicurezza umana	6) Stato della salute e della sicurezza umana, compresa la contaminazione della catena alimentare, le condizioni della vita umana, il paesaggio, i siti e gli edifici d'interesse culturale, per quanto influenzabili dallo stato degli elementi dell'ambiente, attraverso tali elementi, da qualsiasi fattore	Tempestivo (ex art. 8, d.lgs. n. 33/2013)	Area Tecnica Urbanistica		
				Relazione sullo stato dell'ambiente del Ministero dell'Ambiente e della tutela del territorio	Relazione sullo stato dell'ambiente redatta dal Ministero dell'Ambiente e della tutela del territorio	Tempestivo (ex art. 8, d.lgs. n. 33/2013)	Area Tecnica Urbanistica		
	Strutture sanitarie private accreditate		Art. 41, c. 4, d.lgs. n. 33/2013	Strutture sanitarie private accreditate	Elenco delle strutture sanitarie private accreditate	Annuale			
(da pubblicare in tabelle)				Accordi intercorsi con le strutture private accreditate		Annuale (art. 41, c. 4, d.lgs. n. 33/2013)			
	Interventi straordinari e di emergenza		Art. 42, c. 1, lett. a), d.lgs. n. 33/2013	Interventi straordinari e di emergenza	Provvedimenti adottati concernenti gli interventi straordinari e di emergenza che comportano deroghe alla legislazione vigente, con l'indicazione espressa delle norme di legge eventualmente derogate e dei motivi della deroga, nonché con l'indicazione di eventuali atti amministrativi o giurisdizionali intervenuti	Tempestivo	Area Tecnica Urbanistica		
									(ex art. 8, d.lgs. n. 33/2013)

			Art. 42, c. 1, lett. b), d.lgs. n. 33/2013	(da pubblicare in tabelle)	Termini temporali eventualmente fissati per l'esercizio dei poteri di adozione dei provvedimenti straordinari	Tempestivo (ex art. 8, d.lgs. n. 33/2013)	Area Tecnica Urbanistica
			Art. 42, c. 1, lett. c), d.lgs. n. 33/2013		Costo previsto degli interventi e costo effettivo sostenuto dall'amministrazione	Tempestivo (ex art. 8, d.lgs. n. 33/2013)	Area Tecnica Urbanistica
	Altri contenuti	Prevenzione della Corruzione	Art. 10, c. 8, lett. a), d.lgs. n. 33/2013	Piano triennale per la prevenzione della corruzione e della trasparenza	Piano triennale per la prevenzione della corruzione e della trasparenza e suoi allegati, le misure integrative di prevenzione della corruzione individuate ai sensi dell'articolo 1, comma 2-bis della legge n. 190 del 2012, (MOG 231)	Annuale	Segretario Comunale
			Art. 1, c. 8, l. n. 190/2012, Art. 43, c. 1, d.lgs. n. 33/2013	Responsabile della prevenzione della corruzione e della trasparenza	Responsabile della prevenzione della corruzione e della trasparenza	Tempestivo	Segretario Comunale
				Regolamenti per la prevenzione e la repressione della corruzione e dell'illegalità	Regolamenti per la prevenzione e la repressione della corruzione e dell'illegalità (laddove adottati)	Tempestivo	Segretario Comunale
			Art. 1, c. 14, l. n. 190/2012	Relazione del responsabile della prevenzione della corruzione e della trasparenza	Relazione del responsabile della prevenzione della corruzione recante i risultati dell'attività svolta (entro il 15 dicembre di ogni anno)	Annuale (ex art. 1, c. 14, L. n. 190/2012)	Segretario Comunale
			Art. 1, c. 3, l. n. 190/2012	Provvedimenti adottati dall'A.N.AC. ed atti di adeguamento a tali provvedimenti	Provvedimenti adottati dall'A.N.AC. ed atti di adeguamento a tali provvedimenti in materia di vigilanza e controllo nell'anticorruzione	Tempestivo	Segretario Comunale
			Art. 18, c. 5, d.lgs. n. 39/2013	Atti di accertamento delle violazioni	Atti di accertamento delle violazioni delle disposizioni di cui al d.lgs. n. 39/2013	Tempestivo	Segretario Comunale

	Altri contenuti	Accesso civico	Art. 5, c. 1, d.lgs. n. 33/2013 / Art. 2, c. 9-bis, l. 241/90	Accesso civico "semplice" concernente dati, documenti e informazioni soggetti a pubblicazione obbligatoria	Nome del Responsabile della prevenzione della corruzione e della trasparenza cui è presentata la richiesta di accesso civico, nonché modalità per l'esercizio di tale diritto, con indicazione dei recapiti telefonici e delle caselle di posta elettronica istituzionale e nome del titolare del potere sostitutivo, attivabile nei casi di ritardo o mancata risposta, con indicazione dei recapiti telefonici e delle caselle di posta elettronica istituzionale	Tempestivo	Area Amministrativa
			Art. 5, c. 2, d.lgs. n. 33/2013	Accesso civico "generalizzato" concernente dati e documenti ulteriori	Nomi Uffici competenti cui è presentata la richiesta di accesso civico, nonché modalità per l'esercizio di tale diritto, con indicazione dei recapiti telefonici e delle caselle di posta elettronica istituzionale	Tempestivo	Area Amministrativa
			Linee guida Anac FOIA (del. 1309/2016)	Registro degli accessi	Elenco delle richieste di accesso (atti, civico e generalizzato) con indicazione dell'oggetto e della data della richiesta nonché del relativo esito con la data della decisione	Semestrale	Area Amministrativa
	Altri contenuti	Accessibilità e Catalogo dei dati, metadati e banche dati	Art. 53, c. 1 bis, d.lgs. 82/2005 modificato dall'art. 43 del d.lgs. 179/16	Catalogo dei dati, metadati e delle banche dati	Catalogo dei dati, dei metadati definitivi e delle relative banche dati in possesso delle amministrazioni, da pubblicare anche tramite link al Repertorio nazionale dei dati territoriali (www.rndt.gov.it), al catalogo dei dati della PA e delle banche dati www.dati.gov.it e http://basidati.agid.gov.it/catalogo gestiti da AGID	Tempestivo	Area Amministrativa

			Art. 53, c. 1, bis, d.lgs. 82/2005	Regolamenti	Regolamenti che disciplinano l'esercizio della facoltà di accesso telematico e il riutilizzo dei dati, fatti salvi i dati presenti in Anagrafe tributaria	Annuale	Area Amministrativa
			Art. 9, c. 7, d.l. n. 179/2012 convertito con modificazioni dalla L. 17 dicembre 2012, n. 221	Obiettivi di accessibilità	Obiettivi di accessibilità dei soggetti disabili agli strumenti informatici per l'anno corrente (entro il 31 marzo di ogni anno) e lo stato di attuazione del "piano per l'utilizzo del telelavoro" nella propria organizzazione	Annuale	Area Amministrativa
				(da pubblicare secondo le indicazioni contenute nella circolare dell'Agenzia per l'Italia digitale n. 1/2016 e s.m.i.)		(ex art. 9, c. 7, D.L. n. 179/2012)	
Altri contenuti	Dati ulteriori		Art. 7-bis, c. 3, d.lgs. n. 33/2013	Dati ulteriori	Dati, informazioni e documenti ulteriori che le pubbliche amministrazioni non hanno l'obbligo di pubblicare ai sensi della normativa vigente e che non sono riconducibili alle sottosezioni indicate	Area Amministrativa
			Art. 1, c. 9, lett. f), l. n. 190/2012				
				(NB: nel caso di pubblicazione di dati non previsti da norme di legge si deve procedere alla anonimizzazione dei dati personali eventualmente presenti, in virtù di quanto disposto dall'art. 4, c. 3, del d.lgs. n. 33/2013)			

7. Il monitoraggio e il riesame delle misure

Il processo di prevenzione della corruzione si articola in quattro macrofasi: l'analisi del contesto; la valutazione del rischio; il trattamento; infine, la macro fase del "monitoraggio" e del "riesame" delle singole misure e del sistema nel suo complesso.

Monitoraggio e riesame periodico sono stadi essenziali dell'intero processo di gestione del rischio, che consentono di verificare attuazione e adeguatezza delle misure di prevenzione della corruzione, nonché il complessivo funzionamento del processo consentendo, in tal modo, di apportare tempestivamente i correttivi che si rendessero necessari.

Monitoraggio e riesame sono attività distinte, ma strettamente collegate tra loro:

il monitoraggio è l'attività continuativa di verifica dell'attuazione e dell'idoneità delle singole misure di trattamento del rischio";

è ripartito in due "sotto-fasi": 1- il monitoraggio dell'attuazione delle misure di trattamento del rischio; 2- il monitoraggio della idoneità delle misure di trattamento del rischio;

il riesame, invece, è l'attività "svolta ad intervalli programmati che riguarda il funzionamento del sistema nel suo complesso" (Allegato n. 1 del PNA 2019, pag. 46).

I risultati del monitoraggio devono essere utilizzati per svolgere il riesame periodico della funzionalità complessiva del sistema e delle politiche di contrasto della corruzione.

Il monitoraggio dell'applicazione del PTPC è svolto dal Responsabile della prevenzione della corruzione nell'ambito dei controlli di regolarità amministrativa e contabile.

VERIFICA ATTUAZIONE DELLE MISURE TRASVERSALI

Settore / unità organizzativa	
Responsabile della misura	

OBBLIGHI INFORMATIVI DEI DIPENDENTI

	n.	Eventuali misure adottate
comunicazioni pervenute, dai dipendenti, per possibili interferenze con l'attività di ufficio per l'adesione o appartenenza a organizzazioni o associazioni (art. 5 del DPR 62/2013)		
comunicazioni pervenute, dai dipendenti, relative a collaborazioni , a qualunque titolo, con soggetti privati (art. 6, comma 1)		
n. dipendenti in part time < 50%		
n. dipendenti autorizzati allo svolgimento di incarichi esterni		

CONFLITTI DI INTERESSI, ASTENSIONI E RIMOSTRANZE

comunicazioni pervenute, dai dipendenti, relative a possibili conflitti di interessi in determinate procedure amministrative (articoli 6, comma 2 e 7)		
casi di richiesta di astensione dalla partecipazione o stipula di contratti, da parte di dipendenti (art. 14, comma 2, del DPR 62/2013)		
Eventuali segnalazioni dei dipendenti di rimostranze , sull'operato degli uffici, ricevute da persone fisiche o giuridiche partecipanti a procedure negoziali (art. 14, comma 5 del DPR 62/2013)		

ROTAZIONE		
	n. interventi	Motivi della mancata adozione di provvedimenti di rotazione / Eventuali altre misure finalizzate a garantire l'imparzialità e la correttezza dell'azione amministrativa
Eventuali provvedimenti di rotazione del personale o redistribuzione di attività procedimentali		

NOMINA DI COMMISSIONI				
	n. provvedimenti di nomina di	n. verifiche sulla conferibilità e compatibilità	n. contestazioni / rilievi	n. eventuali revoche
commissioni per l'assunzione di personale				
n. provvedimenti di nomina di commissioni relativi a contratti pubblici				

MONITORAGGIO DEI TEMPI PROCEDIMENTALI

	numero	Tipo di provvedimento	eventuali misure adottate
Segnalazioni per mancato rispetto dei tempi			
n. richieste di indennizzo da ritardo			
n. richieste di danno da ritardo			
n. interventi di commissari ad acta			
Eventuali altre criticità da segnalare			

FORMAZIONE			
	n. dip. soggetti all'obbligo formativo	n. dip. che hanno partecipato alla formazione	Eventuali osservazioni
formazione per personale			

PROCEDIMENTI SANZIONATORI		
procedimenti disciplinari avviati e sanzioni comminate		
segnalazioni di illeciti ricevute		
eventuali criticità riscontrate nell'applicazione delle misure di prevenzione della corruzione		
Eventuali proposte di aggiornamento del piano		

_____ data _____

_____ Il responsabile del servizio _____

3. SEZIONE 3:

ORGANIZZAZIONE E CAPITALE UMANO

3.1 Struttura organizzativa

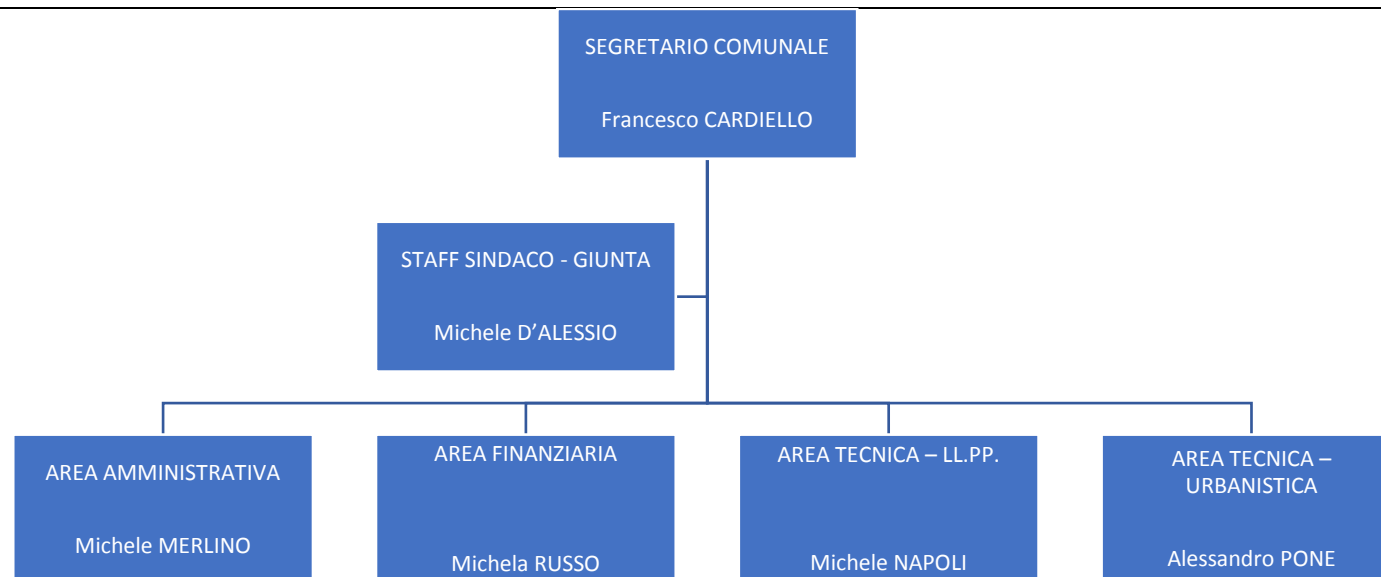

PERSONALE ASSEGNATO ALLE AREE IN PROPORZIONE AL TEMPO DI LAVORO D'OBBLIGO

STAFF SINDACO	0,5
AMMINISTRATIVA	5,67
FINANZIARIA	2
TECNICA - LL.PP.	1
TECNICA - URBANISTICA	4,33

PERSONALE ASSEGNATO ALLE AREE

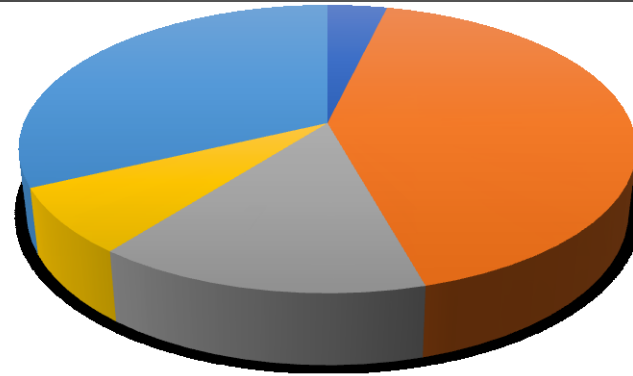

■ STAFF SINDACO ■ AMMINISTRATIVA ■ FINANZIARIA ■ TECNICA - LL.PP. ■ TECNICA - URBANISTICA

3.2 Organizzazione del lavoro agile

L'adesione al lavoro agile ha natura consensuale e volontaria ed è consentito a tutti i lavoratori – siano essi con rapporto di lavoro a tempo pieno o parziale e indipendentemente dal fatto che siano stati assunti con contratto a tempo indeterminato o determinato

Fermo restando l'attivazione dell'istituto di relazione sindacale del "Confronto", l'amministrazione individua le attività che possono essere effettuate in lavoro agile. Sono esclusi i lavori in turno e quelli che richiedono l'utilizzo costante di strumentazioni non remotizzabili.

L'amministrazione nel dare accesso al lavoro agile ha cura di conciliare le esigenze di benessere e flessibilità dei lavoratori con gli obiettivi di miglioramento del servizio pubblico, nonché con le specifiche necessità tecniche delle attività. Fatte salve queste ultime e fermi restando i diritti di priorità sanciti dalle normative tempo per tempo vigenti e l'obbligo da parte dei lavoratori di garantire prestazioni adeguate, l'amministrazione - previo confronto con le OO.SS avrà cura di facilitare l'accesso al lavoro agile ai lavoratori che si trovano in condizioni di particolare necessità, non coperte da altre misure.

Ai fini dell'attivazione del lavoro agile dovrà provvedersi alla stipula dell'accordo individuale.

L'accordo individuale è stipulato per iscritto anche in forma digitale ai sensi della vigente normativa, ai fini della regolarità amministrativa e della prova. Ai sensi degli artt. 19 e 21 della L. n. 81/2017, esso disciplina l'esecuzione della prestazione lavorativa svolta all'esterno dei locali dell'ente, anche con riguardo alle forme di esercizio del potere direttivo del datore di lavoro ed agli strumenti utilizzati dal lavoratore che di norma vengono forniti dall'amministrazione. L'accordo deve inoltre contenere almeno i seguenti elementi essenziali:

- a) durata dell'accordo, avendo presente che lo stesso può essere a termine o a tempo indeterminato;
- b) modalità di svolgimento della prestazione lavorativa fuori dalla sede abituale di lavoro, con specifica indicazione delle giornate di lavoro da svolgere in sede e di quelle da svolgere a distanza;
- c) modalità di recesso, motivato se ad iniziativa dell'Ente, che deve avvenire con un termine non inferiore a 30 giorni salve le ipotesi previste dall'art. 19 della L. n. 81/2017;
- d) ipotesi di giustificato motivo di recesso;
- e) indicazione delle fasce di cui all'art. 66 CCNL (Articolazione della prestazione in modalità agile e diritto alla disconnessione), lett. a) e b), tra le quali va comunque individuata quella di cui al comma 1, lett. b);
- f) i tempi di riposo del lavoratore, che comunque non devono essere inferiori a quelli previsti per il lavoratore in presenza e le misure tecniche e organizzative necessarie per assicurare la disconnessione del lavoratore dalle strumentazioni tecnologiche di lavoro;
- g) le modalità di esercizio del potere direttivo e di controllo del datore di lavoro sulla prestazione resa dal lavoratore all'esterno dei locali dell'ente nel rispetto di quanto disposto dall'art. 4 della L. n. 300/1970 e successive modificazioni;
- h) l'impegno del lavoratore a rispettare le prescrizioni indicate nell'informativa sulla salute e sicurezza sul lavoro agili, ricevuta dall'amministrazione.

In presenza di un giustificato motivo, ciascuno dei contraenti può recedere dall'accordo senza preavviso indipendentemente dal fatto che lo stesso sia a tempo determinato o a tempo indeterminato.

La prestazione lavorativa in modalità agile può essere articolata nelle seguenti fasce temporali:

a) fascia di contattabilità - nella quale il lavoratore è contattabile sia telefonicamente che via mail o con altre modalità simili. Tale fascia oraria non può essere superiore all'orario medio giornaliero di lavoro ed è articolata anche in modo funzionale a garantire le esigenze di conciliazione vita-lavoro del dipendente;

b) fascia di inoperabilità - nella quale il lavoratore non può erogare alcuna prestazione lavorativa. Tale fascia comprende il periodo di 11 ore di riposo consecutivo di cui all'art. 29, comma 6, del presente CCNL a cui il lavoratore è tenuto nonché il periodo di lavoro notturno tra le ore 22:00 e le ore 6:00 del giorno successivo.

Nelle fasce di contattabilità, il lavoratore può richiedere, ove ne ricorrano i relativi presupposti, la fruizione dei permessi orari previsti dai contratti collettivi o dalle norme di legge quali, a titolo esemplificativo, i permessi per particolari motivi personali o familiari di cui all'art. 41 (permessi retribuiti per particolari motivi personali o familiari), i permessi sindacali di cui al CCNQ 4.12.2017 e s.m.i., i permessi per assemblea di cui all'art. 10 (Diritto di assemblea), i permessi di cui all'art. 33 della L. 83 104/1992. Il dipendente che fruisce dei suddetti permessi, per la durata degli stessi, è sollevato dagli obblighi stabiliti per le fasce di contattabilità.

Nelle giornate in cui la prestazione lavorativa viene svolta in modalità agile non è possibile effettuare lavoro straordinario, trasferte, lavoro disagiato, lavoro svolto in condizioni di rischio.

In caso di problematiche di natura tecnica e/o informatica, e comunque in ogni caso di cattivo funzionamento dei sistemi informatici, qualora lo svolgimento dell'attività lavorativa a distanza sia impedito o sensibilmente rallentato, il dipendente è tenuto a darne tempestiva informazione al proprio dirigente. Questi, qualora le suddette problematiche dovessero rendere temporaneamente impossibile o non sicura la prestazione lavorativa, può richiamare, con un congruo preavviso, il dipendente a lavorare in presenza. In caso di ripresa del lavoro in presenza, il lavoratore è tenuto a completare la propria prestazione lavorativa fino al termine del proprio orario ordinario di lavoro.

Per sopravvenute esigenze di servizio il dipendente in lavoro agile può essere richiamato in sede, con comunicazione che deve pervenire in tempo utile per la ripresa del servizio e, comunque, almeno il giorno prima. Il rientro in servizio non comporta il diritto al recupero delle giornate di lavoro agile non fruite.

Il lavoratore ha diritto alla disconnessione. A tal fine, fermo restando quanto previsto dal comma 1, lett.b), e fatte salve le attività funzionali agli obiettivi assegnati, negli orari diversi da quelli ricompresi nella fascia di cui al comma 1, lett. a) non sono richiesti i contatti con i colleghi o con il dirigente per lo svolgimento della prestazione lavorativa, la lettura delle email, la risposta alle telefonate e ai messaggi, l'accesso e la connessione al sistema informativo dell'Ente.

3.3 Piano triennale dei fabbisogni di personale

Rappresentazione della consistenza di personale al 31 dicembre dell'anno precedente		
CATEGORIA	POSTI COPERTI A TEMPO INDETERMINATO	POSTI COPERTI MEDIANTE TIPOLOGIE DIVERSE DAL CONTRATTO DI LAVORO A TEMPO INDETERMINATO
D	3	2
C	6	1
B3	0	
B1	5	
A	1	
TOTALE	15	3

POSTI COPERTI

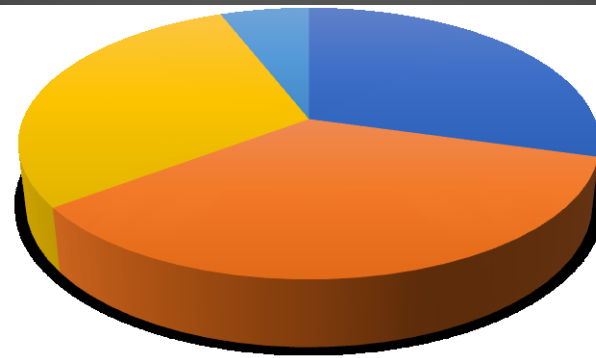

■ D ■ C ■ B3 ■ B1 ■ A

Composizione di genere del personale dell'ente

CATEGORIA	MASCHI	FEMMINE
D	3	2
C	6	1
B	2	3
A	1	0
TOTALE	12	6

Personale assegnato alle aree organizzative

AREA AMMINISTRATIVA				
Dipendente	Cat	%	T. D.	Profilo
Michele MERLINO	D	100		Funzionario amministrativo
Clara DI STEFANO	C	100		Istruttore Amministrativo
Francesco RUBINO	C	100		Istruttore Amministrativo
Giuseppe DI MUCCIO	B	100		Esecutore Amministrativo
Alessandro DI GRUCCI	B	100		Collaboratore Amministrativo
Francesca GIORDANO	B	33,33		Collaboratore Amministrativo
Maria PECORARO	B	33,33		Collaboratore Amministrativo
AREA FINANZIARIA				
Dipendente	Cat	%	T. D.	Profilo
Michela RUSSO	D	100		Funzionario contabile
Rosario FORNINO	C	100		Istruttore Amministrativo
AREA TECNICA - LL.PP.				
Dipendente	Cat	%	T. D.	Profilo
Michele NAPOLI	D	50		Funzionario Tecnico
Antonella INGLESE	D	50	SI	Funzionario amministrativo
AREA TECNICA - URBANISTICA				
Dipendente	Cat	%	T. D.	Profilo
Alessandro PONE	D	50	SI	Funzionario Tecnico
Arsenio CALANDRIELLO	C	50		Istruttore Tecnico
Santino RICCIARDONE	C	100		Agente di Polizia Locale
Gerardo SIANI	C	100		Agente di Polizia Locale
Raffaella FERZOLA	B	33,33		Collaboratore Amministrativo
Michele SANSIVIERI	A	100		Operatore
STAFF SINDACO E GIUNTA				
MICHELE D'ALESSIO	C	50		Ufficio di STAFF

CAPACITÀ ASSUNZIONALE

In attuazione di quanto previsto dall'art. 33, comma 2, del D.L. n. 34/2019, i Comuni possono effettuare assunzioni di personale a tempo indeterminato nel limite di una spesa complessiva per tutto il personale dipendente, al lordo degli oneri riflessi a carico dell'amministrazione, non superiore al valore soglia definito dal Decreto attuativo come percentuale, differenziata per fascia demografica, della media delle entrate correnti relative agli ultimi tre rendiconti approvati, considerate al netto del fondo crediti di dubbia esigibilità assestato in bilancio di previsione, nonché nel rispetto della percentuale massima di incremento annuale della spesa di personale, anch'essa definita dal Decreto attuativo. Più in dettaglio, il Decreto individua per ciascuna fascia demografica due distinte percentuali: una prima percentuale che definisce il valore-soglia, il cui rispetto abilita il Comune alla piena applicazione della nuova disciplina espansiva delle assunzioni, e una più alta percentuale che definisce il valore di rientro, come riferimento per i Comuni che hanno una maggiore rigidità strutturale della spesa di personale in relazione all'equilibrio complessivo del Bilancio.

I Comuni che si collocano al di sotto del primo "valore soglia" potranno far crescere la spesa negli anni fino al raggiungimento del limite previsto nel Decreto.

Richiamando sinteticamente i punti di maggiore rilievo vediamo quindi:

Capacità assunzionale ulteriore rispetto a quella ordinaria, determinata traducendo in valore finanziario lo scostamento tra % dell'ente e % di riferimento della soglia più bassa.

Contestuale rispetto della ulteriore soglia di incremento progressivo della spesa rispetto all'anno 2018 con eventuale possibilità dei resti dei cinque anni precedenti.

Deroga, per le assunzioni a tempo indeterminato "da decreto", al limite di spesa ex art. 1, comma 557 (o 562), della legge 296/2006.

I Comuni che invece presentano un rapporto eccedente il "valore-soglia", dunque superiore, devono avviare

un percorso di graduale riduzione del rapporto fino a rientrare nei valori previsti nel Decreto entro il 2025.

Capacità assunzionale ordinaria (art. 3, comma 5, D.L. 90/2014 e smi).

Rispetto del comma 557 (o 562), della Legge 296/2006.

Obbligo di programmazione del rientro, nell'arco temporale di 5 anni, nella % di riferimento per la propria classe demografica, anche applicando un turnover inferiore al 100%.

In caso di mancato raggiungimento dell'obiettivo entro il quinquennio, turnover ridotto al 30% dal 2025.

I Comuni il cui rapporto sia compreso tra i 2 “valori-soglia” precedentemente indicati non potranno aumentare il valore del già menzionato rapporto rispetto a quello corrispondente registrato nell'ultimo rendiconto approvato.

Capacità assunzionale ordinaria (art. 3, comma 5, D.L. 90/2014).

Rispetto dell'art. 1, comma 557 (o 562), della legge 296/2006.

Rispetto nell'anno in programmazione del rapporto % tra spesa di personale ed entrate correnti rilevato nell'ultimo rendiconto approvato.

Un importante correttivo alla determinazione delle voci di spesa e di entrata ai fini della verifica del rispetto del c.d. valore soglia è stato introdotto dall'art. 57 comma 3-septies del decreto-legge 14 agosto 2020, n. 1044, che ha accolto parzialmente la richiesta dell'ANCI di neutralizzare le spese di personale cd. etero-finanziate. La norma

prevede infatti che le spese di personale riferite a nuove assunzioni effettuate in data successiva alla conversione dello stesso D.L. n. 104/2020, finanziate integralmente o parzialmente da risorse provenienti da altri soggetti, espressamente finalizzate a nuove assunzioni e previste da apposita normativa, e le corrispondenti entrate correnti poste a copertura delle stesse, a decorrere dal 2021 non rilevano ai fini della verifica del rispetto del valore soglia, fino a permanenza del finanziamento.

Si tratta di una previsione utile a migliorare i margini assunzionali dei comuni (depurando denominatore e numeratore di uno stesso valore, l'incidenza della spesa di personale è più bassa), che tuttavia, nella sua formulazione letterale, presenta alcuni limiti:

- non può riguardare il personale etero-finanziato assunto prima dell'entrata in vigore della norma;
- può essere applicata solo qualora la norma che dispone lo stanziamento delle risorse (legge statale, legge regionale, decreto ministeriale...) destini specificamente le stesse ad assunzioni di personale.

Di seguito una elencazione non esaustiva di spese che possono certamente essere considerate neutre rispetto alla verifica del rispetto dei valori-soglia definiti dal DM 17 marzo 2020:

- ✓ assunzioni a tempo determinato a valere sulle risorse del PNRR (art. 1, comma 1, DL. N. 80/2021);
- ✓ assunzioni a tempo determinato finalizzate all'attuazione degli interventi del PNRR nei comuni fino a 5.000 abitanti a valere Fondo istituito presso il Ministero dell'Interno (art. 31-bis, commi 5 e 6, D.L. n. 152/2021);
- ✓ assunzioni a tempo indeterminato degli assistenti sociali finalizzate al raggiungimento dei LEP (art. 1, c. 801, L. Bilancio n. 178/2020; art. 1 commi 734- 735 L. Bilancio n. 234/2021);
- ✓ assunzioni a tempo determinato per il potenziamento dei servizi sociali (art. 1, comma 200, L. Bilancio n. 205/2017);
- ✓ assunzioni del personale educativo finalizzate al raggiungimento dei LEP (art. 1, comma 172, L. Bilancio 234/2021);
- ✓ stabilizzazione del personale ex-LSU/LPU (art. 1, comma 495, L. Bilancio n. 160/2019; DPCM 28 dicembre 2020);

- ✓ quote del trattamento economico del segretario comunale rimborsate al comune capofila dai comuni convenzionati (art. 3, comma 2, DM Interno 21 ottobre 2020);
- ✓ assunzioni di personale a tempo determinato per fare fronte ai maggiori oneri conseguenti agli incentivi per risparmio energetico (art. 1, c. 69, legge n. 178/2020);

Valorizzazione delle entrate e delle spese neutre rispetto ai valori soglia:

Consuntivo anno 2021		
TIPOLOGIA	ENTRATA	SPESA
quote del trattamento economico del segretario comunale da rimborsare al comune capofila dai comuni convenzionati (art. 3, comma 2, DM Interno 21 ottobre 2020);		

Previsione anno 2022		
TIPOLOGIA	ENTRATA	SPESA
assunzioni a tempo determinato finalizzate all'attuazione degli interventi del PNRR nei comuni fino a 5.000 abitanti a valere Fondo istituito presso il Ministero dell'Interno (art. 31-bis, commi 5 e 6, D.L. n. 152/2021);	11.087,67	
stabilizzazione del personale ex-LSU/LPU (art. 1, comma 495, L. Bilancio n. 160/2019; DPCM 28 dicembre 2020);	27.888,66	27.888,66
quote del trattamento economico del segretario comunale da rimborsare al comune capofila dai comuni convenzionati (art. 3, comma 2, DM Interno 21 ottobre 2020);		50.277,00

Abitanti (Fascia)	Valore soglia enti virtuosi	Valore soglia massimo	Valore soglia Comune
da 3.000 a 4.999	27,2%	31,2%	26,27%

CAPACITA' ASSUNZIONALE MASSIMA 2023				
SPESA PERSONALE 2021	SPESA TEORICA MASSIMA PERSONALE 2023	SPESA DI PERSONALE 2022 PREVISIONE	INCREMENTO SPESA MASSIMO	INCREMENTO SPESA MASSIMO
A	B	C	D=B-A	E=B-C
640.962,25	663.745,36	636.351,16	22.783,11	27.394,20
0,55% Monte Salari 2018 (in caso di progressioni verticali in deroga)				4.756,91
TOTALE				32.151,11

Requisiti normativi ai fini assunzionali:

- ✓ non è presente alcun dipendente extra dotazione organica e non vi sono eccedenze di personale
- ✓ non sono stati esternalizzati servizi e quindi non ricorrono le condizioni di trasferimento di personale dipendente alle dipendenze del nuovo soggetto
- ✓ sono rispettate le norme sul collocamento obbligatorio di cui alla legge 68/1999 smi;
- ✓ L'Ente non versa nelle condizioni strutturalmente deficitarie di cui agli artt. 242 e 243 del TUEL 267/2000

Requisiti adempimentali:

- ◇ invio della certificazione di rispetto del pareggio di bilancio
- ◇ corretta gestione e certificazione dei crediti attraverso l'apposita piattaforma informatica
- ◇ approvazione, nei termini di legge, del bilancio di previsione e del rendiconto di gestione
- ◇ trasmissione dei documenti alla banca dati delle pubbliche amministrazioni (BDAP) entro 30 giorni dalla rispettiva approvazione

STRUTTURA ORGANIZZATIVA A SEGUITO DELLA NUOVA CLASSIFICAZIONE PROFESSIONALE

Il nuovo modello di classificazione persegue la finalità di fornire agli Enti del comparto Funzioni Locali uno strumento innovativo ed efficace di gestione del personale e contestualmente offrire, ai dipendenti, un percorso agevole e incentivante di sviluppo professionale.

Il nuovo sistema di classificazione del personale si pone altresì l'obiettivo di aggiornare le declaratorie delle aree professionali adattandole ai nuovi contesti organizzativi, anche al fine di facilitare il riconoscimento delle competenze delle risorse umane.

Il sistema di classificazione è articolato in quattro aree che corrispondono a quattro differenti livelli di conoscenze, abilità e competenze professionali denominate, rispettivamente:

- Area degli Operatori;
- Area degli Operatori esperti;
- Area degli Istruttori;
- Area dei Funzionari e dell'Elevata Qualificazione.

CATEGORIA	POSTI COPERTI	NUOVO MODELLO DI CLASSIFICAZIONE	DI CUI POSTI NON A TEMPO INDETERMINATO
D	5	Area dei Funzionari e dell'Elevata Qualificazione	2
C	7	Area degli Istruttori	1
B3	0	Area degli Operatori esperti	
B1	5		
A	1	Area degli Operatori	
TOTALE	18		

Definizione del fabbisogno a tempo indeterminato

CLASSIFICAZIONE	POSTI COPERTI	CESSAZIONI PREVISTE	FABBISOGNO	TOTALE POSTI STRUTTURA ORGANIZZATIVA
Area dei Funzionari e dell'Elevata Qualificazione	3	0	0	3
Area degli Istruttori	6	0	3 (1 procedura già avviata nel 2022)	9
Area degli Operatori esperti	5	1	0	4
Area degli Operatori	1	0	0	1
	15	1	3	17

RAPPORTI DI LAVORO DIVERSI DAL TEMPO INDETERMINATO

Nominativo	Riferimento Normativo	Soggetti a limite tetto lavoro flessibile
Alessandro PONE	Art.110, comma 1, Tuel	NO
Antonella INGLESE	Art.31, comma 1-bis, D.L. 152/2021	NO
Michele D'ALESSIO	Art.90 Tuel	SI

PIANO ASSUNZIONALE

CAPACITA' ASSUNZIONALE	Monte salari 2018	0,55% monte salari 2018		
		864.893,42	4.756,91	
	Funzionari E.Q.	Istruttori	Operatori Esperti	Operatori
ESTERNO		1		
PROGRESSIONI TRA LE AREE		1		
Di cui				
IN DEROGA		1		
ORDINARIE		0		

ASSUNZIONI CON ACCESSO DALL'ESTERNO

Area	Funzionari E. Q.	Istruttori	Operatori esperti	Operatori
Profilo professionale		1		
PT/FT		FT		
Modalità di reclutamento				
Selezione Pubblica		1		
Selezione Centro impiego				
L. 68/99				
Graduatorie altri enti				
Tempistica di attivazione		Entro il 30.06.2023		

PROGRESSIONI TRA LE AREE

AREA DI PROVENIENZA	AREA DI DESTINAZIONE				MODALITÀ		
	AREE	Funzionari E.Q.	Istruttori	Operatori Esperti	Operatori	<u>Prog. in deroga</u>	<u>Prog. ordinaria</u>
	Istruttori						
	Operatori Esperti		1			1	
	Operatori						

SPESA PERSONALE TEORICA PER NUOVE ASSUNZIONI

AREA	RETRIBUZIONE	ONERI PREVIDENZIALI	TOTALE
Funzionari E.Q.	25.146,71	6.960,61	32.107,32
Istruttori	23.175,61	6.415,00	29.590,61
Operatori Esperti	20.620,72	5.707,82	26.328,54
Operatori	19.806,92	5.482,56	25.289,48

SPESA DI PERSONALE DA FABBISOGNO SU BASE ANNUA

<i>AREA</i>	<i>Numero Assunzioni dall'esterno</i>	<i>Progressioni tra le aree (ordinaria)</i>	<i>Progressioni tra le aree (in deroga)</i>	<i>TOTALE</i>
Funzionari E.Q.				
Istruttori	29.590,61		3.262,00	32.852,61
Operatori Esperti				
Operatori				
TOTALE	29.590,61		3.262,00	32.852,61

OBIETTIVI DI TRASFORMAZIONE DELL'ALLOCAZIONE DELLE RISORSE

Attuale distribuzione del personale fra aree (comprensivo del personale non a tempo indeterminato)

AREE	Funzionari E.Q.	Istruttori	Operatori Esperti	Operatori
AMMINISTRATIVA	1	2	4	0
FINANZIARIA	1	1	0	0
TECNICA LL.PP.	2	0 (1 procedura in corso)	0	0
TECNICA URBANISTICA	1	3	1	1
STAFF	0	1	0	0
TOTALE	5	7	5	1

Distribuzione del personale fra aree a regime (comprensivo del personale non a tempo indeterminato)

AREE	Funzionari E.Q.	Istruttori	Operatori Esperti	Operatori
AMMINISTRATIVA	1	3	3	0
FINANZIARIA	1	1	0	0
TECNICA LL.PP.	2	1	0	0
TECNICA URBANISTICA	1	4	1	1
STAFF	0	1	0	0
TOTALE	5	10	4	1

FORMAZIONE DEL PERSONALE

Nel quadro dei processi di riforma e modernizzazione della pubblica amministrazione, la formazione del personale svolge un ruolo primario nelle strategie di cambiamento dirette a conseguire una maggiore qualità ed efficacia dell'attività delle amministrazioni.

Per sostenere una efficace politica di sviluppo delle risorse umane, l'ente assume la formazione quale leva strategica per l'evoluzione professionale e per l'acquisizione e la condivisione degli obiettivi prioritari della modernizzazione e del cambiamento organizzativo, da cui consegue la necessità di dare ulteriore impulso all'investimento in attività formative.

La programmazione delle attività di formazione sarà svolta nel rispetto delle specifiche relazioni sindacali di cui all'art. 5 comma 3 lett. i) (Confronto) del CCNL di comparto.

L'Ente intende provvedere alla definizione di linee generali di riferimento per la pianificazione delle attività formative e di aggiornamento, delle materie comuni a tutto il personale, di quelle rivolte ai diversi ambiti e profili professionali presenti nell'ente, tenendo conto dei principi di pari opportunità tra tutti i lavoratori.

Le attività di formazione saranno rivolte a:

- valorizzare il patrimonio professionale presente negli enti;
- assicurare il supporto conoscitivo al fine di assicurare l'operatività dei servizi migliorandone la qualità e l'efficienza con particolare riguardo allo sviluppo delle competenze digitali;
- garantire l'aggiornamento professionale in relazione all'utilizzo di nuove metodologie lavorative ovvero di nuove tecnologie, nonché il costante adeguamento delle prassi lavorative alle eventuali innovazioni intervenute, anche per effetto di nuove disposizioni legislative;
- favorire la crescita professionale del lavoratore e lo sviluppo delle potenzialità dei dipendenti in funzione dell'affidamento di incarichi diversi e della costituzione di figure professionali polivalenti;
- incentivare

	<p>comportamenti innovativi che consentano l'ottimizzazione dei livelli di qualità ed efficienza dei servizi pubblici, nell'ottica di sostenere i processi di cambiamento organizzativo.</p> <p>Sarà data, in ogni caso, priorità alle attività di formazione che assumono carattere obbligatorio per legge.</p> <p>Tutta la pianificazione delle attività di formazione sarà definita in applicazione del Capo V Formazione del personale di cui al CCNL 16.11.2022.</p>
<p>4. MONITORAGGIO</p>	<p>Il Comune, avendo un numero di dipendenti inferiore a 50, non è tenuto alla definizione di questa sezione.</p>
<p>CONCLUSIONI</p>	<p>Le finalità del PIAO sono:</p> <ul style="list-style-type: none"> - consentire un maggior coordinamento dell'attività programmatica delle pubbliche amministrazioni e una sua semplificazione; - assicurare una migliore qualità e trasparenza dell'attività amministrativa e dei servizi ai cittadini e alle imprese. <p>In esso, gli obiettivi, le azioni e le attività dell'Ente sono ricondotti alle finalità istituzionali e alla mission pubblica complessiva di soddisfacimento dei bisogni della collettività e dei territori.</p> <p>Si tratta quindi di uno strumento dotato, da un lato, di rilevante valenza strategica e, dall'altro, di un forte valore comunicativo, attraverso il quale l'Ente pubblico comunica alla collettività gli obiettivi e le azioni mediante le quali vengono esercitate le funzioni pubbliche e i risultati che si vogliono ottenere rispetto alle esigenze di valore pubblico da soddisfare.</p> <p>Per il 2022 il documento ha necessariamente un carattere sperimentale: nel corso del corrente anno proseguirà il percorso di integrazione in vista dell'adozione del PIAO 2023-2025.</p>

**RIFERIMENTI
NORMATIVI**

L'art. 6, commi da 1 a 4, del decreto legge 9 giugno 2021, n. 80, convertito, con modificazioni, in legge 6 agosto 2021, n. 113, ha introdotto nel nostro ordinamento il Piano Integrato di attività e organizzazione (PIAO), che assorbe una serie di piani e programmi già previsti dalla normativa - in particolare:

- il Piano della performance
- il Piano Triennale per la Prevenzione della Corruzione e per la Trasparenza
- il Piano organizzativo del lavoro agile
- il Piano triennale dei fabbisogni del personale

- quale misura di semplificazione e ottimizzazione della programmazione pubblica nell'ambito del processo di rafforzamento della capacità amministrativa delle PP.AA. funzionale all'attuazione del PNRR.

Il Piano Integrato di Attività e Organizzazione viene redatto nel rispetto del quadro normativo di riferimento relativo alla Performance (decreto legislativo n. 150 del 2009 e le Linee Guida emanate dal Dipartimento della Funzione Pubblica) ai Rischi corruttivi e trasparenza (Piano nazionale anticorruzione (PNA) e negli atti di regolazione generali adottati dall'ANAC ai sensi della legge n. 190 del 2012 e del decreto legislativo n. 33 del 2013) e di tutte le ulteriori specifiche normative di riferimento delle altre materie, dallo stesso assorbite, nonché sulla base del "Piano tipo", di cui al Decreto del Ministro per la Pubblica Amministrazione del 30 giugno 2022, concernente la definizione del contenuto del Piano Integrato di Attività e Organizzazione.

Ai sensi dell'art. 6, comma 6-bis, del decreto legge 9 giugno 2021, n. 80, convertito, con modificazioni, in legge 6 agosto 2021, n. 113, come introdotto dall'art. 1, comma 12, del decreto legge 30 dicembre 2021, n. 228, convertito con modificazioni dalla legge n. 25 febbraio 2022, n. 15 e successivamente modificato dall'art. 7, comma 1 del decreto legge 30 aprile 2022, n. 36, convertito con modificazioni, in legge 29 giugno 2022, n. 79, la data di scadenza per l'approvazione del PIAO in fase di prima applicazione è stata fissata al 30 giugno 2022.

Ai sensi dell'art. 6 del Decreto del Ministro per la Pubblica Amministrazione del 30 giugno 2022 concernente la definizione del contenuto del Piano Integrato di Attività e Organizzazione, le amministrazioni tenute all'adozione del PIAO con meno di 50 dipendenti, procedono alle attività di cui all'articolo 3, comma 1, lettera c), n. 3), per la mappatura dei processi, limitandosi all'aggiornamento di quella esistente all'entrata in vigore del presente decreto considerando, ai sensi dell'articolo 1, comma 16, della legge n. 190 del 2012, quali aree a rischio corruttivo, quelle relative a:

- a) autorizzazione/concessione;
- b) contratti pubblici;
- c) concessione ed erogazione di sovvenzioni, contributi;
- d) concorsi e prove selettive;
- e) processi, individuati dal Responsabile della Prevenzione della Corruzione e della Trasparenza (RPCT) e dai responsabili degli uffici, ritenuti di maggiore rilievo per il raggiungimento degli obiettivi di performance a protezione del valore pubblico.

L'aggiornamento nel triennio di vigenza della sottosezione di programmazione "Rischi corruttivi e trasparenza" avviene in presenza di fatti corruttivi, modifiche organizzative rilevanti o ipotesi di disfunzioni amministrative significative intercorse ovvero di aggiornamenti o modifiche degli obiettivi di performance a protezione del valore pubblico. Scaduto il triennio di validità il Piano è modificato sulla base delle risultanze dei monitoraggi effettuati nel triennio.

Le amministrazioni con meno di 50 dipendenti sono tenute, altresì, alla predisposizione del Piano integrato di attività e organizzazione limitatamente all'articolo 4, comma 1, lettere a), b) e c), n. 2.

Le pubbliche amministrazioni con meno di 50 dipendenti procedono esclusivamente alle attività di cui all'art. 6 Decreto del Ministro per la Pubblica Amministrazione del 30 giugno 2022 concernente la definizione del contenuto del Piano Integrato di Attività e Organizzazione.

Ai sensi dell'art. 8, comma 3, del decreto del Ministro per la Pubblica Amministrazione concernente la definizione del contenuto del Piano Integrato di Attività e Organizzazione, il termine per l'approvazione del PIAO, in fase di prima applicazione, è differito di 120 giorni dalla data di approvazione del bilancio di previsione;

Sulla base del quadro normativo di riferimento e in una visione di transizione dall'attuale alla nuova programmazione, il Piano Integrato di Attività e Organizzazione 2022-2024, ha quindi il compito principale di fornire, una visione d'insieme sui principali strumenti di programmazione operativa e sullo stato di salute dell'Ente al fine di coordinare le diverse azioni contenute nei singoli Piani.