

**Comune di Moggio Udinese  
Provincia di Udine**

# **PIANO INTEGRATO DI ATTIVITA' E ORGANIZZAZIONE 2023-2025**

*(Art. 6 commi da 1 a 4 DL n. 80/2021, convertito con modificazioni in Legge n. 113/2021)*

## Sommario

ALLEGATI.....	4
PREMESSA.....	4
RIFERIMENTI NORMATIVI.....	4
1. SCHEDA ANAGRAFICA DELL'AMMINISTRAZIONE E ANALISI DEL CONTESTO ESTERNO ED INTERNO.....	6
SCHEDA ANAGRAFICA DELL'AMMINISTRAZIONE .....	6
2. SEZIONE: VALORE PUBBLICO, PERFORMANCE E ANTICORRUZIONE .....	11
Valore pubblico.....	11
Performance .....	12
Rischi corruttivi e trasparenza .....	17
3. SEZIONE: ORGANIZZAZIONE E CAPITALE UMANO .....	27
Struttura organizzativa - Obiettivi di stato di salute organizzativa dell'Ente.....	27
Organizzazione del lavoro agile.....	29
Altre forme di lavoro a distanza.....	34
Piano triennale dei fabbisogni di personale.....	38
Obiettivi per il miglioramento della salute professionale - formazione del personale.....	39
Obiettivi e risultati attesi della formazione.....	39
4. MONITORAGGIO .....	40

## **ALLEGATI**

**ALLEGATO A - Misurazione del livello di esposizione al rischio**

**ALLEGATO B - Catalogo dei processi**

**ALLEGATO C – Registro degli eventi rischiosi**

**ALLEGATO D – Misure preventive**

**ALLEGATO E – Obblighi di pubblicazione e trasparenza**

**ALLEGATO F – Azioni Positive**

**ALLEGATO G – Piano Triennale del fabbisogno di Personale**

**ALLEGATO E - PTPCT 2023**

### **PREMESSA**

Il Piano Integrato di Attività e Organizzazione (PIAO) è stato introdotto con la finalità di consentire un maggior coordinamento dell'attività programmatica delle pubbliche amministrazioni e una sua semplificazione, nonché assicurare una migliore qualità e trasparenza dell'attività amministrativa, dei servizi ai cittadini e alle imprese.

In esso, gli obiettivi, le azioni e le attività dell'Ente sono ricondotti alle finalità istituzionali e alla missione pubblica complessiva di soddisfacimento dei bisogni della collettività e dei territori, si tratta quindi di uno strumento dotato, da un lato, di rilevante valenza strategica e, dall'altro, di un forte valore comunicativo, attraverso il quale l'Ente pubblico comunica alla collettività gli obiettivi e le azioni mediante le quali vengono esercitate le funzioni pubbliche e i risultati che si vogliono ottenere rispetto alle esigenze di valore pubblico da soddisfare.

### **RIFERIMENTI NORMATIVI**

L'art. 6 commi da 1 a 4 del decreto legge 9 giugno 2021 n. 80, convertito con modificazioni in legge 6 agosto 2021 n. 113, ha introdotto nel nostro ordinamento il Piano Integrato di Attività e Organizzazione, che assorbe una serie di piani e programmi già previsti dalla normativa, in particolare: il Piano della performance, il Piano Triennale per la Prevenzione della Corruzione e per la Trasparenza, il Piano organizzativo del lavoro agile e il Piano triennale dei fabbisogni del personale, quale misura di semplificazione, snellimento e ottimizzazione della programmazione pubblica nell'ambito del processo di rafforzamento della capacità amministrativa delle Pubbliche Amministrazioni funzionale all'attuazione del Piano Nazionale di Ripresa e Resilienza.

Il Piano Integrato di Attività e Organizzazione ha una durata triennale e viene aggiornato annualmente, è redatto nel rispetto del quadro normativo di riferimento relativo alla Performance, ai

sensi del decreto legislativo n. 150 del 2009 e le Linee Guida emanate dal Dipartimento della Funzione Pubblica, all'Anticorruzione e alla Trasparenza, di cui al Piano Nazionale Anticorruzione e negli atti di regolazione generali adottati dall'ANAC ai sensi della legge n. 190 del 2012, del decreto legislativo n. 33 del 2013 e di tutte le ulteriori specifiche normative di riferimento delle altre materie dallo stesso assorbite, nonché sulla base del "Piano tipo", di cui al Decreto del Ministro per la Pubblica Amministrazione del 30 giugno 2022, concernente la definizione del contenuto del Piano Integrato di Attività e Organizzazione.

Ai sensi dell'art. 6, comma 6-bis, del decreto legge 9 giugno 2021, n. 80, convertito, con modificazioni, in legge 6 agosto 2021, n. 113, come introdotto dall'art. 1, comma 12, del decreto legge 30 dicembre 2021, n. 228, convertito con modificazioni dalla legge n. 25 febbraio 2022, n. 15 e successivamente modificato dall'art. 7, comma 1 del decreto legge 30 aprile 2022, n. 36, convertito con modificazioni, in legge 29 giugno 2022, n. 79, le Amministrazioni e gli Enti adottano il PIAO a regime entro il 31 gennaio di ogni anno o in caso di proroga per legge dei termini di approvazione dei bilanci di previsione, entro 30 giorni dalla data ultima di approvazione dei bilanci di previsione stabilita dalle vigenti proroghe.

Ai sensi dell'art. 6 del Decreto del Ministro per la Pubblica Amministrazione del 30 giugno 2022 concernente la definizione del contenuto del Piano Integrato di Attività e Organizzazione, le Amministrazioni tenute all'adozione del PIAO con meno di 50 dipendenti, procedono alle attività di cui all'articolo 3, comma 1, lettera c), n. 3), per la mappatura dei processi, limitandosi all'aggiornamento di quella esistente all'entrata in vigore del decreto considerando, ai sensi dell'articolo 1, comma 16, della legge n. 190 del 2012, quali aree a rischio corruttivo, quelle relative a:

- autorizzazione/concessione;
- contratti pubblici;
- concessione ed erogazione di sovvenzioni, contributi;
- concorsi e prove selettive;
- processi, individuati dal Responsabile della Prevenzione della Corruzione e della Trasparenza (RPCT) e dai responsabili degli uffici, ritenuti di maggiore rilievo per il raggiungimento degli obiettivi di performance a protezione del valore pubblico.

L'aggiornamento nel triennio di vigenza della sottosezione di programmazione "Rischi corruttivi e trasparenza" avviene in presenza di fatti corruttivi, modifiche organizzative rilevanti o ipotesi di disfunzioni amministrative significative intercorse ovvero di aggiornamenti o modifiche degli obiettivi di performance a protezione del valore pubblico. Scaduto il triennio di validità il Piano è modificato sulla base delle risultanze dei monitoraggi effettuati nel triennio.

Le amministrazioni con meno di 50 dipendenti sono tenute, altresì, alla predisposizione del Piano integrato di attività e organizzazione limitatamente all'articolo 4, comma 1, lettere a), b) e c), n. 2.

Il presente Piano Integrato di Attività e Organizzazione è deliberato in coerenza con il Documento Unico di Programmazione 2023-2025, approvato con deliberazione del Consiglio Comunale n.14 del 17/04/2023 ed il bilancio di previsione finanziario 2023/2023 approvato con deliberazione del Consiglio Comunale n. 15 del 17/04/2023.

Ai sensi dell'art. 1, comma 1, del DPR n. 81/2022, integra il Piano dei fabbisogni di personale, il Piano delle azioni concrete, il Piano per razionalizzare l'utilizzo delle dotazioni strumentali, anche informatiche, che corredano le stazioni di lavoro nell'automazione d'ufficio, il Piano della performance, il Piano Triennale per la Prevenzione della Corruzione e della Trasparenza, il Piano organizzativo del lavoro agile e il Piano di azioni positive.

## **1. SCHEDA ANAGRAFICA DELL'AMMINISTRAZIONE E ANALISI DEL CONTESTO ESTERNO ED INTERNO**

### ***SCHEDA ANAGRAFICA DELL'AMMINISTRAZIONE***

Denominazione Amministrazione: Comune di Moggio Udinese

Indirizzo: Pizza Uffici 1

Codice fiscale/Partita IVA: 84001550304/01134980307

Rappresentante legale: Sindaco Pro Tempore ing. G. Filaferro

Numero dipendenti al 31 dicembre anno precedente: 19

Telefono: 043351177

Sito internet: <https://www.comune.moggioudinese.ud.it/>

E-mail: segreteria@comune.moggioudinese.ud.it

PEC: comune.moggioudinese@certgov.fvg.it

#### *Analisi del contesto esterno*

Moggio Udinese sorge a 341 m s.l.m. alla confluenza del Canal del Ferro con la Val d'Aupa. Il paese,

che si divide nei due nuclei di Moggio di Sotto (341 m) e Moggio di Sopra (381 m), è circondato dalle alte vette delle Alpi Giulie e delle Alpi Carniche: a sud domina il gruppo del Plauris (1.958 m), a ovest la piramide calcareo - dolomitica del monte Amariana (1.906 m), a nord si ergono imponenti la Creta Grauzaria (2.065 m) e il Zuc dal Bôr (2.195 m), mentre a est vi è il gruppo del Canin. Il comune conta poi diverse frazioni, alcune ormai disabitate. A Moggio Udinese risiedono 1142 abitanti, dei quali 549 sono maschi e i restanti 593 femmine;

Il Comune di Moggio Udinese non sconta alcuna specifica situazione di allarme criminale, ma subisce una fase di non progressione riconducibile, non solo alle alterazioni dei modelli occupazionali, dei modelli economici mondiali, nazionali e locali, ma anche collegata alla violenta ridefinizione dei modelli relazionali, specialmente in ambito digitale, e ai mutamenti sociali, in dimensione globale, conseguenti al modificarsi degli stili di vita, dei consumi, delle mobilità, degli orientamenti, delle preferenze e delle scelte individuali, ma pur sempre condizionate e, talvolta, pilotate. Pur in presenza di non tante situazioni di disagio socio-economico, l'Ente tende ad impattare in maniera convinta incidendo con previsioni altrettanto analoghe in materia di welfare, e con l'avvio di una serie di progettualità finalizzate alla diffusione del lavoro. È da considerare che non appaiono quindi rilevabili ipotesi di pressioni terze; come non appaiono incidenze diverse sulla regolare attività e terzietà dell'azione di Governo locale e di Amministrazione.

#### *Analisi del contesto interno*

A seguito delle consultazioni elettorali del 26 maggio 2019, alle quali è stata presentata una unica lista denominata "Moggio e le sue valli", è risultato eletto sindaco il candidato ing. Giorgio Filafarro. Tutti i candidati della lista in parola sono quindi risultati eletti. La lista è consultabile al seguente indirizzo web:

[http://elezionistorico.regione.fvg.it/elezioni2019/000528\\_Com/Candidature/000433\\_002840.html](http://elezionistorico.regione.fvg.it/elezioni2019/000528_Com/Candidature/000433_002840.html)

La composizione della giunta comunale è consultabile al seguente indirizzo:

<https://www.comune.moggioudinese.ud.it/it/amministrazione-7881/organi-di-governo-28688/giunta-comunale-28689>

Le risorse finanziarie a disposizione dell'Ente sono consultabili nel Bilancio di Previsione 2023/2025, consultabile al seguente indirizzo:

<https://www.comune.moggioudinese.ud.it/it/amministrazione-trasparente-7882/bilanci-8002/bilancio-preventivo-e-consuntivo-8010/bilancio-di-previsione-54926>

I dipendenti al 31 dicembre 2022 del comune di Moggio Udinese sono 19. Di seguito si rappresenta la dotazione organica dell'Ente, distinta per titolo di studio, genere ed età:

<i>Numero</i>	<i>Età</i>	<i>Titolo Di Studio</i>	<i>Genere</i>
<i>1</i>	<i>25-30</i>	<i>Diploma</i>	<i>1 F</i>
<i>1</i>	<i>30-35</i>	<i>Diploma</i>	<i>1 M</i>

5	40-45	1 Laurea; 2 Diploma; 2 Licenza Media	4 F; 1 M
7	50-55	2 Laurea; 3 Diploma; 2 Licenza Media	4 F; 3 M
3	55-60	1 Diploma; 2 Licenza Media	2 F; 1 M
2	60-65	1 Diploma; 1 Media	2 F

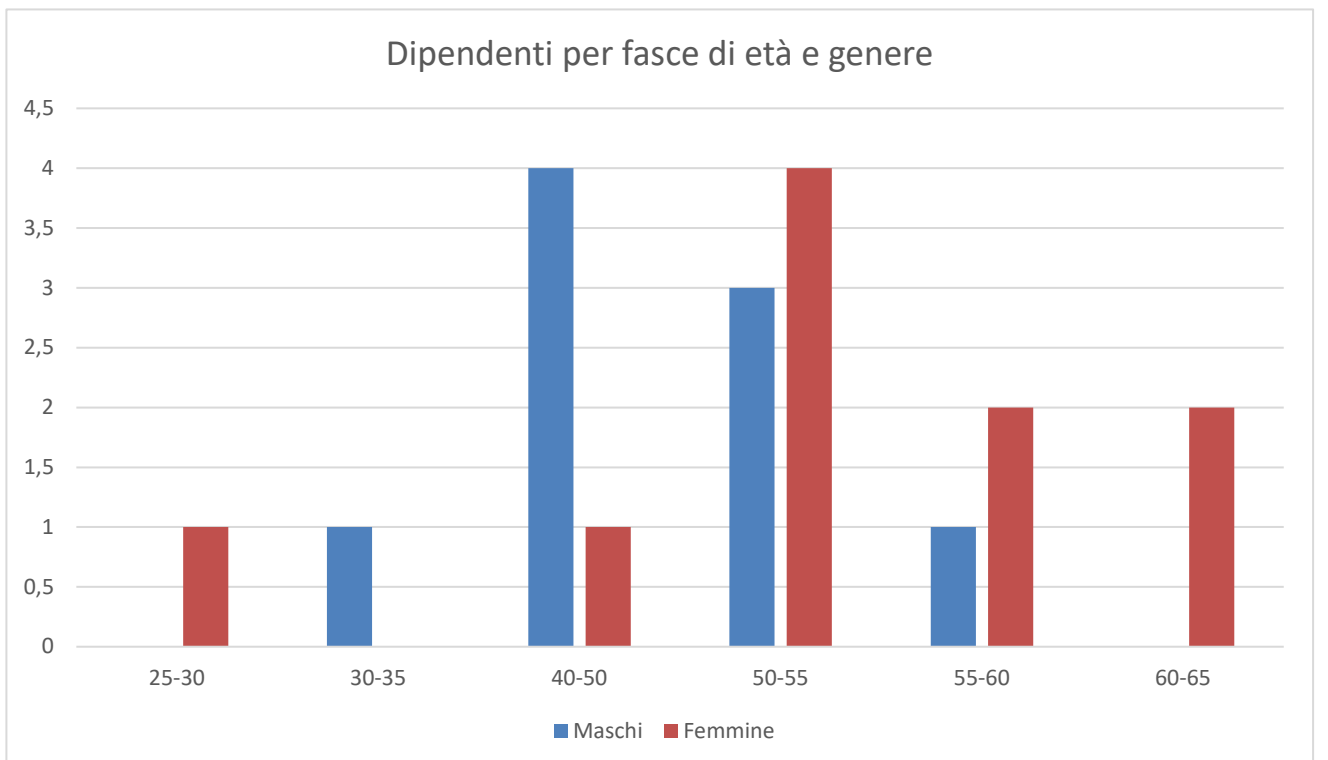
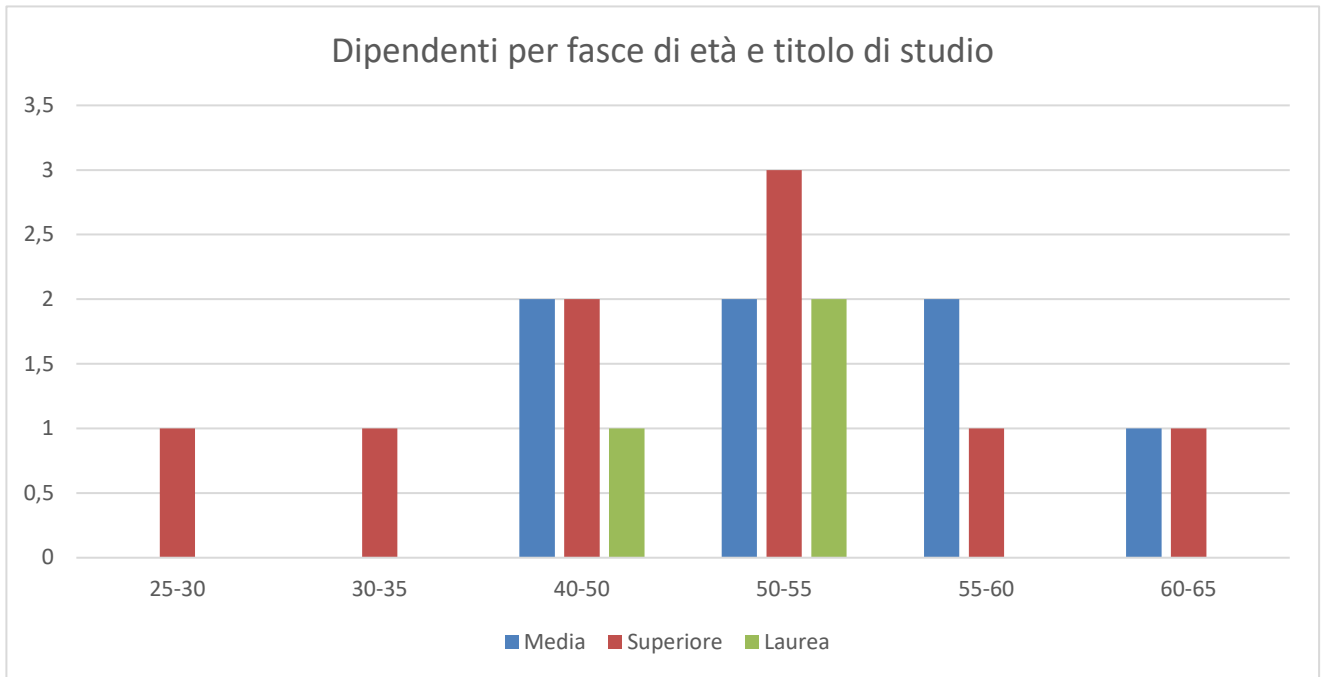



È possibile prendere visione dei processi dell'Amministrazione, distribuiti rispetto alle Unità Organizzative e alle aree di rischio generali e specifiche per la prevenzione della corruzione consultando l'allegato A del presente documento.

Il Comune di Moggio Udinese è organizzato nelle seguenti Aree:

*AMMINISTRATIVA, DEMOGRAFICA E SOCIALE*

*Personale assegnato 4, P.O. dott. Missoni Flavio*

*AREA ECONOMICO FINANZIARIA, FISCALE E TRIBUTI LOCALI*

*Personale assegnato 3, P.O. ing. Filaferro Giorgio*

*AREA TECNICA E TECNICO MANUTENTIVA*

*Personale assegnato 8, P.O. arch. Mazzolini Simone*

*CASA DI RIPOSO ETTORE TOLAZZI*

*Personale assegnato 4, P.O. in convenzione dott. Bruno Sandro*

Il Piano Triennale per la Prevenzione della Corruzione e della Trasparenza è stato approvato con deliberazione giunta n. 13 del 30/01/2023 (Allegato E).

Nel DUPS 2023/2025, approvato con deliberazione giunta n.14 del 17/04/2023, è possibile esaminare le più significative relazioni interne ed esterne dell'Ente.

-

### *Organigramma dell'Ente*

Si riporta di seguito l'organigramma dell'Ente.



## ORGANIGRAMMA DEL COMUNE DI MOGGIO UDINESE

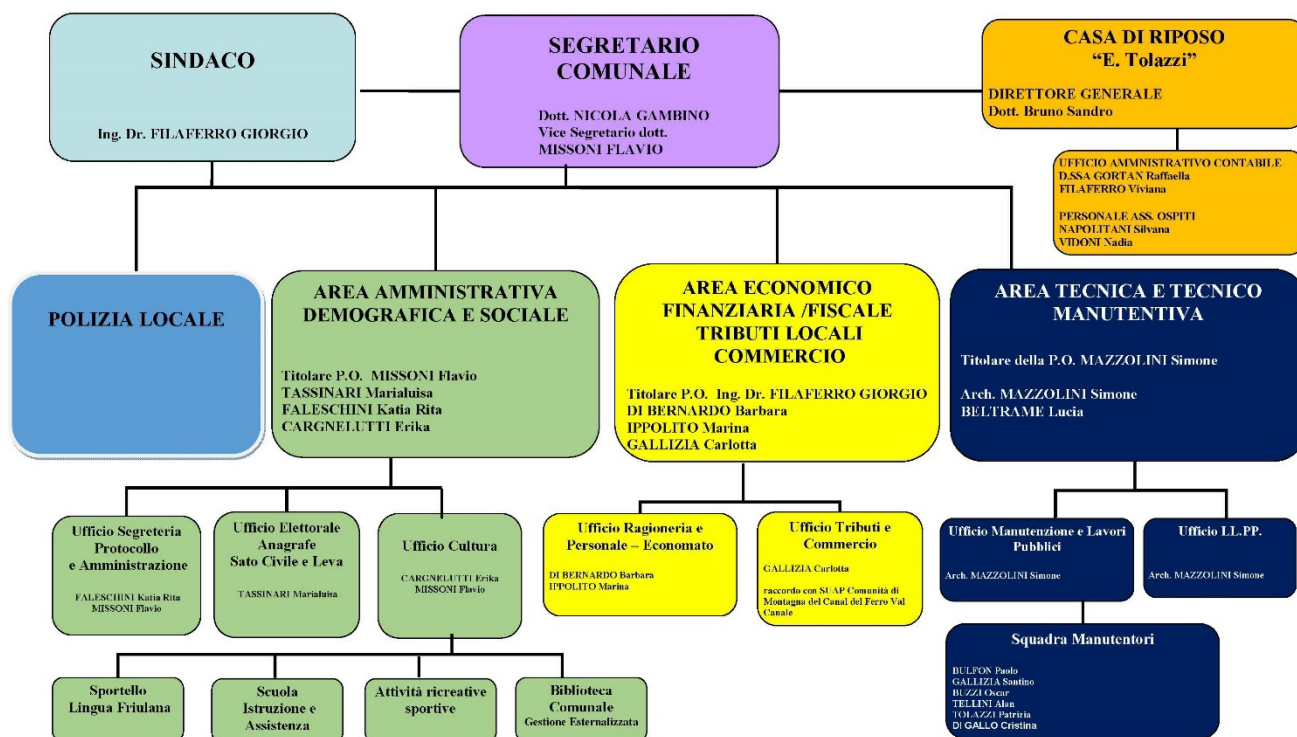

### La mappatura dei processi

La mappatura dei processi è un'attività fondamentale per l'analisi del contesto interno. La sua integrazione con obiettivi di performance e risorse umane e finanziarie permette di definire e pianificare efficacemente le azioni di miglioramento della performance dell'amministrazione pubblica, nonché di prevenzione della corruzione.

È importante che la mappatura dei processi sia unica, per evitare duplicazioni e per garantire un'efficace unità di analisi per il controllo di gestione. Inoltre, la mappatura dei processi può essere utilizzata come strumento di confronto con i diversi portatori di interessi coinvolti nei processi finalizzati al raggiungimento di obiettivi di valore pubblico.

Mappare un processo significa individuarne e rappresentarne tutte le componenti e le fasi dall'input all'output.

Si riporta di seguito l'analisi della distribuzione dei processi mappati, tenendo conto anche di quelli che sono comuni a più di una unità organizzativa, fra le Aree/Settori di cui è composta la struttura organizzativa dell'Ente

Unità organizzativa   AREA	Numero processi
----------------------------	-----------------

UOO Servizio di Vigilanza	
UOO Servizio tecnico e Tecnico Manutentivo   B I	29
UOO Servizio amministrativo   C D G H N	13
UOO Servizio Finanziario Contabile   A E F	18
UOO Centro Anziani Ettore Tolazzi	
UOO Servizi Generali   M	29
UOO Ufficio per la Transizione Digitale	

Con riferimento alla prevenzione della corruzione appare utile esaminare la distribuzione dei processi mappati nelle differenti aree di rischio come evidenziata nella seguente tabella:

Descrizione attività   Area di rischio	Numero processi
Autorizzazione/concessione   C G	5
Contratti pubblici   B	15
Concessione ed erogazione di sovvenzioni, contributi   D	2
Concorsi e prove selettive   A	4
Processi, individuati dal Responsabile della Prevenzione della Corruzione e della Trasparenza (RPCT) e dai responsabili degli uffici, ritenuti di maggiore rilievo per il raggiungimento degli obiettivi di performance a protezione del valore pubblico	63

Per il dettaglio relativo ai processi mappati si rimanda al “Catalogo dei processi” allegato e parte integrante del presente Piano (**Allegato B**).

## 2. SEZIONE: VALORE PUBBLICO, PERFORMANCE E ANTICORRUZIONE

### *Valore pubblico*

Ai sensi dell’art. 6 del Decreto del Ministro per la Pubblica Amministrazione n. 132/2022, la presente sezione non deve essere redatta dagli Enti con meno di 50 dipendenti.

## Performance

La performance organizzativa è una misurazione e valutazione dell'efficacia e dell'efficienza dell'organizzazione in termini di politiche, obiettivi, piani e programmi, soddisfazione dei destinatari, modernizzazione dell'organizzazione, miglioramento qualitativo delle competenze professionali, sviluppo delle relazioni con i cittadini, utenti e destinatari dei servizi, efficienza nell'impiego delle risorse e qualità e quantità delle prestazioni e dei servizi erogati.

La performance individuale è una misurazione e valutazione dell'efficacia e dell'efficienza delle prestazioni individuali in termini di obiettivi, competenze, risultati e comportamenti. Entrambe contribuiscono alla creazione di valore pubblico attraverso la verifica di coerenza tra risorse e obiettivi, in funzione del miglioramento del benessere dei destinatari diretti e indiretti.

Si riporta di seguito un quadro riassuntivo con il numero degli obiettivi di performance organizzativa di unità organizzativa e di performance individuale assegnati alle varie strutture dell'Ente.

UNITÀ ORGANIZZATIVA	PERFORMANCE INDIVIDUALE	PERFORMANCE ORGANIZZATIVA DI UNITÀ ORGANIZZATIVA (Indicatore - Punteggio massimo)
UOO Servizio di Vigilanza	0	0   0
UOO Servizio tecnico e Tecnico Manutentivo	100	1-10   2-10   3-10   4-10   5-10   6-10   7-20   8-20    TOT 100
UOO Servizio amministrativo	100	1-10   2-10   3-10   4-10   6-10   7-10   8-10   9-10   10 -10    TOT 100
UOO Servizio Finanziario Contabile	100	1-10   2-10   3-10   4-5   5-10   6-20   7-20   8-15    TOT 100
UOO Centro Anziani Ettore Tolazzi	100	1-10   2-10   3-20   4-10   5-20   6-20   7-10    TOT 100
UOO Servizi Generali	100	VEDI UOO Servizio Amministrativo
UOO Ufficio per la Transizione Digitale	100	Servizio esternalizzato

In aggiunta agli obiettivi come sopra sintetizzati l'Amministrazione ha assegnato n. 37 obiettivi di performance organizzativa di Ente.

Per il dettaglio relativo ai differenti obiettivi di performance si rimanda ai paragrafi che seguono.

## Performance individuale

VALUTAZIONE	PUNTI
Inter funzionalità del dipendente in Ambito associativo e comunale	10
Collaborazione fornita a livello di gruppo di lavoro in cui svolge l'attività lavorativa	10

Capacità di relazione con l'utenza	20
Disponibilità ad incarichi non riconducibili ad attività di competenza	20
Capacità di rispettare le regole	20
Esito valutazione totale fattori comportamentali e professionali	20
TOTALE	100

*Per le Posizioni Organizzative:*

Elenco fattori comportamentali e professionali	Punti
<b>Competenze professionali e manageriali dimostrate</b>	20
<b>Capacità di valutare e soddisfare le richieste dell'utenza</b>	20
<b>Capacità di relazione con l'utenza</b>	20
<b>Grado di collaborazione con gli altri servizi comunali ed associativi</b>	20
<b>Capacità di valutazione del personale della propria area di responsabilità</b>	20
<b>TOTALE</b>	100

*Performance organizzativa di Unità organizzativa*

U00 Servizio tecnico e Tecnico Manutentivo

N.	INDICATORE	DEFINIZIONE	VALORE DI PARTENZA	TARGET 1° ANNO	TARGET 2° ANNO	TARGET 3° ANNO
1	Numero di gare espletate su opere finanziate		n.p.	3	3	3
2	Numero provvedimenti autorizzatori rilasciati rispetto alle istanze edilizie presentate	Percentuale tra Istanze presentate e provvedimenti rilasciati	n.p.	70%	70%	70%
3	N. di corsi formativi (urbanistica, ambiente, gestione forestale, edilizia privata, normativa associata, utilizzo di software o piattaforme digitali)		n.p.	1	1	1
4	Mantenimento e consolidamento della raccolta differenziata	Mantenimento della % raccolta	n.p.	>65%	>66%	>67%

		differenziata oltre i limiti previsti dalla normativa vigente (65%).				
5	N. di disservizi riscontrati rispetto agli interventi periodici di manutenzione ordinaria		n.p.	<3	<3	<3
6	Manutenzione ordinaria strutture cimiteriali (attuazione interventi ordinari di sistemazione aree cimiteriali e aree verdi delle strutture medesime)		n.p.	2	2	2
7	Scostamento tempistica effettiva rispetto alla tempistica stabilita dagli atti di concessione dei contributi (opere pubbliche finanziate con contributi regionali)	percentuale contributi decurtati su totale contributi concessi	n.p.	<10%	<10%	<10%
8	N. di corsi inerenti (appalti, gestione lavori pubblici, normativa associata, utilizzo di software o piattaforme digitali)		n.p.	1	1	1

<b>N.</b>	<b>INDICATORE</b>	<b>DEFINIZIONE</b>	<b>VALORE DI PARTENZA</b>	<b>TARGET 1° ANNO</b>	<b>TARGET 2° ANNO</b>	<b>TARGET 3° ANNO</b>
<b>1</b>	Nr. Procedure avviate per l'affidamento di appalti di servizi e forniture;		n.p.	1	2	2
<b>2</b>	Nr. corsi di formazione ed aggiornamento frequentati;		n.p.	4	4	4
<b>3</b>	Nr. procedure di gara esperite;		n.p.	1	1	1
<b>4</b>	Nr. Iniziative culturali, sportive, turistiche e ricreative organizzate;		n.p.	3	3	3
<b>5</b>	Nr. Iniziative volte a migliorare i rapporti con gli utenti		n.p.	1	1	1
<b>6</b>	Nr. di disservizi segnalati		n.p.	<=3	<=3	<=3
<b>7</b>	Nr. Contratti registrati;		n.p.	4	4	4
<b>8</b>	Numero accessi civici richiesti		n.p.	<=6	<=6	<=5
<b>9</b>	Digitalizzare la fase di richiesta contributi e/o patrocinio		n.p.	>0	>0	>0
<b>10</b>	Realizzare manifestazioni con annessi adempimenti: numero eventi		n.p.	1	1	1

U00 Servizio Finanziario Contabile

N.	INDICATORE	DEFINIZIONE	VALORE DI PARTENZA	TARGET 1° ANNO	TARGET 2° ANNO	TARGET 3° ANNO
1	Nr. delibere G.C. e C.C., di competenza dell' Area;		n.p.	30	30	30
2	Nr. determine di impegno e di liquidazione;		n.p.	150	150	150
3	Nr. corsi di formazione ed aggiornamento frequentati;		n.p.	2	2	2
4	Nr. procedure di gara esperite;		n.p.	1	1	1
5	Nr. Evasori scoperti;		n.p.	100	80	80
6	Tempi di approvazione Bilancio di previsione		n.p.	Tempestivo	Tempestivo	Tempestivo
7	Tempi di approvazione Rendiconto		n.p.	Tempestivo	Tempestivo	Tempestivo
8	Tempestività dei pagamenti (indicatore)		n.p.	<=18gg	<=18gg	<=17gg

U00 Centro Anziani Ettore Tolazzi

N.	INDICATORE	DEFINIZIONE	VALORE DI PARTENZA	TARGET 1° ANNO	TARGET 2° ANNO	TARGET 3° ANNO
1	Tempi (gg) di completamento dell'istruttoria	Domanda di ammissione completa	n.p.	3	3	3
2	Tempi di completamento istruttoria (gg)	Pratica di ingresso ospite	n.p.	7	7	7



3	Nr. delle verifiche ufficiali, pianificate e verbalizzate, su prestazioni richieste ad appaltatori		n.p.	4	4	4
4	Numero corsi di formazione		n.p.	4	4	4
5	Aggiornamento costante sito internet		n.p.	Tempestivo	Tempestivo	Tempestivo
6	Numero Segnalazioni disservizi verificate		n.p.	<=5	<=5	<=5
7	Numero di determine (impegni e liquidazioni)		n.p.	120	120	120

#### U00 Ufficio per la Transizione Digitale

Servizio esternalizzato

#### U00 Servizio di Vigilanza

Servizio privo di dipendenti assegnati

### ***Rischi corruttivi e trasparenza***

#### *Soggetti compiti e responsabilità della strategia di prevenzione della corruzione*

I soggetti che concorrono alla strategia di prevenzione della corruzione all'interno dell'Amministrazione e i relativi compiti e funzioni sono i seguenti.

SOGGETTI	COMPITI	RESPONSABILITÀ
<b>Giunta Comunale</b>	Organo di indirizzo politico cui competono la definizione degli obiettivi in materia di prevenzione della corruzione e trasparenza, che	Ai sensi dell'art. 19, comma 5, lett. b), del D.L. 90/2014, convertito in legge 114/2014, l'organo deputato all'adozione della programmazione

	<p>costituiscono contenuto necessario e parte integrante dei documenti di programmazione strategico – gestionale, nonché entro il 31 gennaio di ogni anno, l’adozione iniziale ed i successivi aggiornamenti del PTPCT</p>	<p>per la gestione dei rischi corruttivi e della trasparenza, oltre che per la mancata approvazione e pubblicazione del piano nei termini previsti dalla norma ha responsabilità in caso di assenza di elementi minimi della sezione</p>
--	--	--

<p><b>Responsabile della Prevenzione della Corruzione e della Trasparenza</b></p>	<p>Il Responsabile della Prevenzione della Corruzione e Trasparenza Dott. Nicola Gambino nominato con decreto del Sindaco n.1 del 25/02/2021, il quale assume diversi ruoli all’interno dell’amministrazione e per ciascuno di essi svolge i seguenti compiti:</p> <p><u>in materia di prevenzione della corruzione:</u></p> <ul style="list-style-type: none"> <li>- obbligo di vigilanza del RPCT sull’attuazione, da parte di tutti i destinatari, delle misure di prevenzione del rischio contenute nel Piano;</li> <li>- obbligo di segnalare all’organo di indirizzo e all’Organismo di valutazione le disfunzioni inerenti all’attuazione delle misure in materia di prevenzione della corruzione e di trasparenza;</li> </ul>	<p>Ai sensi dell’art. 1, comma 8, della legge 190/2012, come modificata ed integrata dal D.lgs. 97/2016, “la mancata predisposizione del piano e la mancata adozione delle procedure per la selezione e la formazione dei dipendenti costituiscono elementi di valutazione della responsabilità dirigenziale”;</p> <p>ai sensi dell’art. 1, comma 12, della legge 190/2012, come modificata ed integrata dal D.lgs. 97/2016, il Responsabile della Prevenzione “In caso di commissione, all’interno dell’amministrazione, di un reato di corruzione accertato con sentenza passata in giudicato, risponde ai sensi dell’art. 21 del decreto legislativo 30 marzo 2001, n. 165, e successive modificazioni, nonché sul piano disciplinare, oltre che per il danno erariale e all’immagine della pubblica amministrazione,</p>
---	---	--

	<ul style="list-style-type: none"> <li>- obbligo di indicare agli uffici competenti all'esercizio dell'azione disciplinare i nominativi dei dipendenti che non hanno attuato correttamente le misure in materia di prevenzione della corruzione e di trasparenza (art. 1, co. 7, l. 190/2012).</li> </ul> <p><u>in materia di trasparenza:</u></p> <ul style="list-style-type: none"> <li>- svolgere stabilmente un'attività di monitoraggio sull'adempimento da parte dell'amministrazione degli obblighi di pubblicazione;</li> </ul>	<p>salvo che provi tutte le seguenti circostanze:</p> <ul style="list-style-type: none"> <li>- di aver predisposto, prima della commissione del fatto, il piano di cui al comma 5 e di aver osservato le prescrizioni di cui ai commi 9 e 10 dell'art. 1 della Legge n. 190/2012;</li> <li>- di aver vigilato sul funzionamento e sull'osservanza del piano”.</li> </ul> <p>Ai sensi dell'art. 1 comma 14, della legge 190/2012, come modificata ed integrata dal D.lgs. 97/2016, “In</p>
	<ul style="list-style-type: none"> <li>- segnalare gli inadempimenti rilevati in sede di monitoraggio dello stato di pubblicazione delle informazioni e dei dati ai sensi del D.lgs. n. 33/2013;</li> <li>- ricevere e trattare le richieste di riesame in caso di diniego totale o parziale dell'accesso o di mancata risposta con riferimento all'accesso civico generalizzato.</li> </ul> <p><u>in materia di whistleblowing:</u></p> <ul style="list-style-type: none"> <li>- ricevere e prendere in carico le segnalazioni;</li> <li>- porre in essere gli atti necessari ad una prima attività di verifica e di analisi delle segnalazioni ricevute.</li> </ul> <p><u>in materia di inconferibilità e incompatibilità:</u></p>	<p>caso di ripetute violazioni delle misure di prevenzione previste dal Piano, il responsabile individuato ai sensi del comma 7 del presente articolo risponde ai sensi dell'articolo 21 del decreto legislativo 30 marzo 2001, n. 165, e successive modificazioni, nonché, per omesso controllo, sul piano disciplinare, salvo che provi di avere comunicato agli uffici le misure da adottare e le relative modalità e di avere vigilato sull'osservanza del Piano.”.</p> <p>La responsabilità è esclusa ove l'inadempimento degli obblighi posti a suo carico sia dipeso da causa non imputabile al Responsabile della Prevenzione. [SEP]</p>

	<ul style="list-style-type: none"> <li>- capacità di intervento, anche sanzionatorio, ai fini dell'accertamento delle responsabilità soggettive e, per i soli casi di inconfiribilità, dell'applicazione di misure interdittive;</li> <li>- segnalazione di violazione delle norme in materia di inconfiribilità ed incompatibilità all'ANAC.</li> </ul> <p><u>in materia di AUSA:</u></p> <ul style="list-style-type: none"> <li>- sollecitare l'individuazione del soggetto preposto</li> </ul>	
--	---	--

	<p>all'iscrizione e all'aggiornamento dei dati e a indicarne il nome all'interno del PTPCT.</p>	
<p><b>Responsabile dell'Anagrafe della Stazione Appaltante (RASA)</b></p>	<p>Il Responsabile dell'Anagrafe della Stazione Appaltante, nominato con decreto del Sindaco del <u>1/07/2021</u>, il quale cura l'inserimento e aggiornamento della BDNCP presso l'ANAC dei dati relativi all'anagrafica della stazione appaltante, della classificazione della stessa e dell'articolazione in centri di costo.</p>	<p>Con riferimento alle rispettive competenze, la violazione delle misure di prevenzione e degli obblighi di collaborazione ed informazione e segnalazione previste dal presente Piano e nel Programma Triennale per la Trasparenza e l'Integrità e delle regole di condotta previste nei Codici di Comportamento da parte dei dipendenti dell'Ente è fonte di</p>

<p><b>Dirigenti</b></p>	<p>Svolgono attività informativa nei confronti del responsabile e dell'autorità giudiziaria (art. 16 d.lgs. n. 165 del 2001; art. 20 D.P.R. n. 3 del 1957; art. 1, comma 3, L. n. 20 del 1994; art. 331 c.p.p.);</p> <p>partecipano al processo di gestione del rischio;</p> <p>propongono le misure di prevenzione (art. 16 d.lgs. n. 165 del 2001);</p> <p>assicurano l'osservanza del Codice di comportamento e verificano le ipotesi di violazione;</p> <p>adottano le misure gestionali, quali l'avvio di procedimenti disciplinari, la sospensione e, ove possibile, la rotazione del personale (artt. 16 e 55 bis d.lgs. n. 165 del 2001);</p> <p>osservano le misure contenute nel PTPCT (art. 1, comma 14, della L. n. 190 del 2012);</p>	<p>responsabilità disciplinare, alla quale si aggiunge, per i dirigenti, la responsabilità dirigenziale.</p> <p>Alle violazioni di natura disciplinare si applicano, nel rispetto dei principi di gradualità e proporzionalità, le sanzioni previste dai CCNL e dai Contratti Integrativi con riferimento a ciascuna categoria.</p>
	<p>provvedono al monitoraggio delle attività nell'ambito delle quali è più elevato il rischio di corruzione svolte dall'ufficio a cui sono preposti;</p> <p>suggeriscono le azioni correttive per le attività più esposte a rischio.</p>	
<p><b>Titolari di Posizione Organizzativa (PO) – Elevata Qualificazione</b></p>	<p>Danno comunicazione al Responsabile della prevenzione della corruzione e della trasparenza di fatti, attività o atti, che si pongano in contrasto con le direttive in materia di prevenzione della corruzione e trasparenza</p>	

	<p>Garantiscono il tempestivo e regolare flusso delle informazioni da pubblicare ai fini del rispetto degli obblighi di legge in materia di trasparenza e pubblicità.</p> <p>Partecipano al processo di gestione dei rischi corruttivi.</p> <p>Applicano e fanno applicare, da parte di tutti i dipendenti assegnati alla propria responsabilità, le disposizioni in materia di prevenzione della corruzione e trasparenza amministrativa</p> <p>Propongono eventuali azioni migliorative delle misure di prevenzione della corruzione.</p> <p>Adottano o propongono l'adozione di misure gestionali, quali l'avvio di procedimenti disciplinari, la sospensione e rotazione del personale.</p>
<b>I dipendenti</b>	Partecipano al processo di valutazione e gestione del rischio in

	<p>sede di definizione delle misure di prevenzione della corruzione.</p> <p>Osservano le misure di prevenzione della corruzione e di trasparenza contenute nella presente sezione del PIAO</p> <p>Osservano le disposizioni del Codice di comportamento nazionale dei dipendenti pubblici e del codice di comportamento integrativo dell'Amministrazione con particolare riferimento alla segnalazione di casi personali di conflitto di interessi.</p> <p>Partecipano alle attività di formazione in materia di prevenzione della corruzione e trasparenza organizzate dall'Amministrazione.</p> <p>Segnalano le situazioni di illecito al Responsabile della Prevenzione della Corruzione o all'U.P.D..</p>	
--	---	--

<p><b>Collaboratori esterni</b></p>	<p>Per quanto compatibile, osservano le misure di prevenzione della corruzione contenute nella presente sezione del PIAO.</p> <p>Per quanto compatibile, osservano le disposizioni del Codice di comportamento Nazionale e del Codice di comportamento integrativo dell'Amministrazione segnalando le situazioni di illecito.</p>	<p>Le violazioni delle regole di cui alla presente sezione del PIAO e del Codice di comportamento applicabili al personale convenzionato, ai collaboratori a qualsiasi titolo, ai dipendenti e collaboratori di ditte affidatarie di servizi che operano nelle strutture del Comune o in nome e per conto dello stesso, sono sanzionate secondo quanto previsto nelle specifiche clausole inserite nei relativi contratti.</p> <p>E' fatta salva l'eventuale richiesta di risarcimento qualora da tale comportamento siano derivati danni all'Ente, anche sotto il profilo reputazionale e di immagine.</p>
-------------------------------------	---	---



Partecipano inoltre alla realizzazione della strategia di prevenzione della corruzione e trasparenza dell'Amministrazione i seguenti soggetti con un ruolo consultivo, di monitoraggio, verifica e sanzione.

SOGGETTI	COMPITI
<b>Consiglio Comunale</b>	Organo di indirizzo politico cui competono la definizione degli obiettivi strategici in materia di prevenzione della corruzione e trasparenza, che costituiscono contenuto necessario e parte integrante dei documenti di programmazione strategico – gestionale
<b>Organismo di valutazione (OIV/NIV)</b>	<p>Partecipa al processo di gestione del rischio;</p> <p>considera i rischi e le azioni inerenti la prevenzione della corruzione nello svolgimento dei compiti ad essi attribuiti;</p> <p>svolge compiti propri connessi all'attività anticorruzione nel settore della trasparenza amministrativa (artt. 43 e 44 d.lgs. n. 33 del 2013);</p> <p>esprime parere obbligatorio sul Codice di comportamento adottato dall'Amministrazione comunale (art. 54, comma 5, d.lgs. n. 165 del 2001);</p> <p>verifica la corretta applicazione del piano di prevenzione della corruzione da parte dei Dirigenti ai fini della corresponsione della indennità di risultato.</p> <p>verifica coerenza dei piani triennali per la prevenzione della corruzione con gli obiettivi stabiliti nei documenti di programmazione strategico - gestionale, anche ai fini della validazione della Relazione sulla performance.</p> <p>verifica i contenuti della Relazione sulla performance in rapporto agli obiettivi inerenti alla prevenzione della corruzione e alla trasparenza, potendo chiedere, inoltre, al Responsabile della prevenzione della corruzione e della trasparenza le informazioni e i documenti necessari per lo svolgimento del controllo e potendo effettuare audizioni di dipendenti.</p> <p>riferisce all'ANAC sullo stato di attuazione delle misure di prevenzione della corruzione e della trasparenza.</p>

<b>Collegio dei Revisori dei conti</b>	Analizza e valuta, nelle attività di propria competenza, e nello svolgimento dei compiti ad esso attribuiti, le azioni inerenti la prevenzione della corruzione ed i rischi connessi, riferendone al Responsabile della Prevenzione della Corruzione e della Trasparenza. Esprime pareri obbligatori sugli atti di rilevanza economico-finanziaria di natura programmatica.
<b>Ufficio Procedimenti disciplinari (U.P.D.)</b>	Svolge i procedimenti disciplinari nell'ambito della propria competenza. Provvede alle comunicazioni obbligatorie nei confronti dell'autorità giudiziaria. Propone l'aggiornamento del Codice di comportamento.

### *Sistema di gestione del rischio*

La definizione del livello di esposizione al rischio di eventi corruttivi dei processi è importante al fine di individuare quelli su cui concentrare l'attenzione per la progettazione o per il rafforzamento delle misure di trattamento del rischio e guidare l'attività di monitoraggio da parte del RPCT.

Il Comune di Moggio Udinese in base alle indicazioni contenute nell'Allegato 1 al PNA 2019, ha provveduto ad elaborare una metodologia qualitativa per l'individuazione e la stima del rischio.

Al fine di applicare la metodologia elaborata, al catalogo dei processi dell'Ente, si è operato secondo le seguenti fasi:

1. **Misurazione** del valore di ciascuna delle variabili proposte, sia attraverso l'utilizzo di dati oggettivi (dati giudiziari), sia attraverso la misurazione di dati di natura soggettiva, rilevati attraverso valutazioni espresse dai responsabili dei singoli processi mediante l'utilizzo di una scala di misura uniforme di tipo ordinale.
2. **Definizione** del valore sintetico degli indicatori attraverso l'aggregazione delle valutazioni espresse per le singole variabili.
3. **Attribuzione** di un livello di rischiosità a ciascun processo.

All'esito dell'attività sopra descritta si riportano nell'Allegato A alcune informazioni sintetiche circa i risultati della ponderazione dei rischi dei diversi processi rispetto alle aree di rischio in cui sono collocati, classificati secondo la scala di valutazione del rischio definita.

### *Gli obiettivi per la prevenzione della corruzione e la trasparenza*

La fase di identificazione e progettazione delle misure di prevenzione è finalizzata alla individuazione degli interventi organizzativi volti a ridurre o neutralizzare il rischio di corruzione, sulla base delle priorità emerse in sede di valutazione degli eventi rischiosi.

Nell'Allegato D è possibile prendere visione della programmazione delle misure “generali” di prevenzione della corruzione e trasparenza.

#### *Monitoraggio sull'idoneità e attuazione delle misure di prevenzione della corruzione*

In attuazione degli indirizzi contenuti nel PNA, si procederà al monitoraggio dell'implementazione delle misure contenute nel presente piano per prevenire/contrastare i fenomeni di corruzione attraverso la definizione di un sistema di reportistica che consenta al RPCT di poter osservare costantemente l'andamento dei lavori e di intraprendere le iniziative più adeguate in caso di scostamenti.

Concorrono a garantire l'azione di monitoraggio, oltre al RPCT, i Dirigenti, limitatamente alle strutture ricomprese nell'area di rispettiva pertinenza e l'Organismo di valutazione, nell'ambito dei propri compiti di vigilanza.

Al fine di garantire l'efficace attuazione e l'adeguatezza del Piano e delle relative misure si intende implementare un processo di monitoraggio annuale.

Dell'attività di monitoraggio si darà conto nella Relazione predisposta dal RPCT entro il 15 dicembre di ogni anno o diversa scadenza stabilita dall'ANAC.

#### *Programmazione della trasparenza*

Alla corretta attuazione delle disposizioni in materia di trasparenza concorrono il Responsabile della prevenzione della corruzione e della trasparenza e tutte le strutture dell'Amministrazione attraverso i rispettivi Dirigenti.

Nell'Allegato E del presente Piano, sono riportati i flussi informativi necessari a garantire l'individuazione/elaborazione, la trasmissione e la pubblicazione dei dati nonché il sistema di monitoraggio sull'attuazione degli stessi.

### **3. SEZIONE: ORGANIZZAZIONE E CAPITALE UMANO**

#### ***Struttura organizzativa - Obiettivi di stato di salute organizzativa dell'Ente***

##### *Obiettivi per il miglioramento della salute di genere*

L'uguaglianza di genere è una questione di grande importanza nella pubblica amministrazione, e per questo motivo in base agli obiettivi indicati dall'articolo 5 del DL n. 36/2022 convertito in Legge n. 79/2022 il Ministero per la Pubblica Amministrazione e il Ministero per le Pari Opportunità e la Famiglia hanno elaborato delle linee guida per supportare le PA nel creare un ambiente di lavoro più

inclusivo e rispettoso della parità di genere.

Sui contenuti oggetto del presente paragrafo si rimanda alla deliberazione G.C. del 30 gennaio 2023 con la quale si è provveduto ad approvare il Piano triennale Azioni Positive ( Allegato F)

La programmazione potrà essere oggetto di revisione annuale “a scorrimento”, in relazione ai mutamenti intervenuti e al grado di progressiva realizzazione degli obiettivi programmati.

#### *Obiettivi per il miglioramento della salute digitale*

La digitalizzazione della Pubblica Amministrazione è una sfida importante per il futuro del nostro paese, con l'obiettivo di rendere i servizi pubblici più efficienti, accessibili e rispondenti alle esigenze dei cittadini e delle imprese. L'Agenzia per l'Italia Digitale ha pubblicato l'edizione 2022-2024 del Piano triennale per l'informatica nella PA, che rappresenta un importante strumento per la definizione e l'implementazione delle strategie e degli interventi per la digitalizzazione del sistema pubblico. Nel processo di transizione digitale, il Comune di Moggio Udinese, in quanto comune con meno di 5.000 abitanti, ai sensi dell'art. 23-bis della Legge 120/2020, non era tenuto ad ottemperare agli obblighi di cui al Capo I della medesima legge fino al termine della emergenza epidemiologica COVID-19, avvenuta al 31 dicembre 2022 (termine prorogato da ultimo con ODPC 12 settembre 2022). Il Comune di Moggio Udinese ha comunque avviato alcune delle innovazioni previste, che risultano alla data attuale ancora da completare. Il sito web del Comune è stato aggiornato a fine dicembre 2022 e risulta ancora in manutenzione. La percentuale di servizi forniti completamente digitalizzati è ad oggi pari al 20% del totale. La modalità di pagamento PagoPa è stata resa disponibile per tutti i servizi offerti.

#### *Obiettivi per il miglioramento della salute finanziaria*

La misurazione della salute finanziaria della pubblica amministrazione è un'attività importante per valutare la stabilità e la sostenibilità finanziaria di un ente pubblico e rientra a pieno titolo fra gli elementi da prendere in considerazione nel momento in cui si intende valutare il contributo dello stato di salute delle risorse di Ente alla realizzazione degli obiettivi di Valore Pubblico.

Si riportano di seguito gli obiettivi e le azioni per il miglioramento della salute finanziaria dell'amministrazione.

La programmazione potrà essere oggetto di revisione annuale “a scorrimento”, in relazione ai mutamenti intervenuti e al grado di progressiva realizzazione degli obiettivi programmati.

<b>INDICATORE</b>	<b>VALORE DI PARTENZA</b>	<b>TARGET 1° ANNO</b>	<b>TARGET 2° ANNO</b>	<b>TARGET 3° ANNO</b>
-------------------	---------------------------	-----------------------	-----------------------	-----------------------

Incidenza spese rigide (debito e personale) su entrate correnti	22,94%	23%	22,5%	22%
Valutazione esistenza di deficit strutturale sulla base dei parametri individuati dal Ministero dell'Interno	Non sussiste	Non sussiste	Non sussiste	Non sussiste
Incidenza dei procedimenti di esecuzione forzata sulle spese correnti oltre un valore soglia	n.p.	n.p.	n.p.	n.p.

### ***Organizzazione del lavoro agile***

#### *Quadro Normativo*

Il lavoro agile - disciplinato dagli articoli dal 18 al 22 della L. 81/2017 - viene definito come una modalità di esecuzione del rapporto di lavoro subordinato caratterizzato da:

- stabilità mediante un accordo tra le parti;
- con il possibile utilizzo di strumenti tecnologici;
- eseguita in parte all'interno dei locali aziendali (presso la sede di lavoro) e in parte all'esterno senza una postazione fissa, entro i soli limiti di durata massima dell'orario di lavoro giornaliero e settimanale (stabiliti dalla legge e dalla contrattazione collettiva).

La suddetta disciplina si applica, in quanto compatibile e fatta salva l'applicazione delle diverse disposizioni specificamente previste, anche ai rapporti di lavoro alle dipendenze delle pubbliche amministrazioni, secondo le direttive emanate anche per la promozione della conciliazione dei tempi di vita e di lavoro nelle amministrazioni pubbliche, adottate in base a quanto previsto dall'art. 14 della L. 124/2015 (in attuazione del quale sono state emanate la Direttiva n. 3 del 2017 e la Circolare n. 1 del 2020).

Dopo l'entrata in vigore del DPCM 23 settembre 2021, a decorrere dal 15 ottobre 2021 la modalità ordinaria di svolgimento della prestazione lavorativa nelle amministrazioni pubbliche è quella svolta in presenza.

Per il settore pubblico sono state adottate apposite linee guida per la disciplina del lavoro agile nella PA.

Le suddette linee guida sono rivolte alle pubbliche amministrazioni e agli altri enti ad esse assimilati tenuti a prevedere misure in materia di lavoro agile, con l'obiettivo di fornire indicazioni per la definizione di una disciplina che garantisca condizioni di lavoro trasparenti, favorisca la produttività e l'orientamento ai risultati, concili le esigenze delle lavoratrici e dei lavoratori con le esigenze organizzative delle pubbliche amministrazioni, consentendo il miglioramento dei servizi pubblici e dell'equilibrio fra vita professionale e vita privata.

Con riferimento ai lavoratori fragili del settore pubblico, il Dipartimento della Funzione pubblica ha precisato lo scorso 30 giugno 2022 che la flessibilità per l'utilizzo del lavoro agile per il pubblico impiego, evidenziata già nella circolare del 5 gennaio 2022, consente anche dopo il 30 giugno 2022 di garantire ai lavoratori fragili della PA la più ampia fruibilità di questa modalità di svolgimento della prestazione lavorativa, per soddisfare prioritariamente le esigenze di tutela della salute dei lavoratori più esposti al rischio di contagio da Covid-19. Sarà quindi il dirigente responsabile a individuare le misure organizzative che si rendono necessarie, anche derogando, ancorché temporaneamente, al criterio della prevalenza dello svolgimento della prestazione lavorativa in presenza.

La legge n. 197 del 29 dicembre 2022, articolo 1, comma 306 ha prorogato fino al 30 giugno 2023 il diritto per i lavoratori fragili di svolgere la prestazione lavorativa in modalità di lavoro agile.

Il 29 luglio 2022 è stato siglato tra la Regione FVG e le parti Sociali l'accordo stralcio sul lavoro agile e le altre forme di lavoro a distanza per il personale non dirigenziale delle amministrazioni ed enti facenti parte del Comparto Unico del FVG.

#### *Piano Organizzativo del Lavoro Agile*

Il presente piano esplica i suoi effetti per il triennio 2023/2025 e per gli anni successivi fatte salve eventuali future modifiche, integrazioni, revoche.

Trovano in ogni caso applicazione le disposizioni normative in materia di lavoro agile più favorevoli al dipendente pro tempore vigenti.

#### **Modalità di svolgimento**

Lo svolgimento dell'attività lavorativa in modalità di lavoro agile deve essere disciplinato da un apposito accordo che deve contenere:

- la disciplina dell'esecuzione della prestazione lavorativa svolta all'esterno della sede di lavoro, anche con riguardo alle forme di esercizio del potere direttivo del datore di lavoro ed agli strumenti utilizzati dal lavoratore;
- con riferimento alle prestazioni svolte al di fuori dei locali aziendali, la disciplina dell'esercizio del potere di controllo del datore di lavoro, ai sensi di quanto disposto dall'articolo 4 della L. 300/1970, nonché l'individuazione delle condotte che danno luogo all'applicazione di sanzioni disciplinari;
- la disciplina dei tempi di riposo del lavoratore, nonché le misure (tecniche ed organizzative) necessarie per assicurare la disconnessione del lavoratore dalle strumentazioni tecnologiche di lavoro.

### *Accesso al lavoro agile*

L'accesso al lavoro agile ha natura consensuale e volontaria ed è consentito ai lavoratori siano essi con rapporto di lavoro a tempo pieno o parziale e indipendentemente dal fatto che siano stati assunti con contratto a tempo indeterminato o determinato.

I dipendenti che intendono avvalersi del lavoro agile presentano apposita istanza al proprio responsabile il quale sarà chiamato a valutare la richiesta.

Per i titolari di posizione organizzativa il referente sarà il Segretario dell'Ente, per il Segretario sarà il Sindaco.

L'amministrazione garantirà l'accesso alla modalità agile per lo svolgimento della prestazione lavorativa ad almeno il 30 per cento del proprio personale.

#### Criteri e Priorità

Nella scelta del personale da collocare in lavoro agile, si dovrà tener conto, in ordine di priorità decrescente:

- della condizione di lavoratori fragili, ossia soggetti in possesso di certificazione rilasciata dai competenti organi medico-legali, attestante una condizione di rischio derivante da immuno depressione o da esiti di patologie oncologiche o dallo svolgimento di relative terapie salvavita, ivi inclusi i lavoratori in possesso del riconoscimento di disabilità con connotazione di gravità ai sensi dell'articolo 3, comma 3, della legge n. 104/1992", cioè quelli che hanno una minorazione che ne ha "ridotto l'autonomia personale, correlata all'età, in modo da rendere necessario un intervento assistenziale permanente, continuativo o globale
- delle condizioni di salute del dipendente e dei componenti del nucleo familiare del dipendente
- della presenza di figli minori di 14 anni;
- della distanza tra la zona di residenza o di domicilio e la sede di lavoro;
- del numero e della tipologia dei mezzi di trasporto utilizzati e dei relativi tempi di percorrenza.
- In caso di parità, la precedenza viene riconosciuta al dipendente con maggiore anzianità di servizio ed in caso di ulteriore parità, al più anziano di età.
- In ogni caso dovrà essere riconosciuta priorità alle richieste formulate dalle lavoratrici e dai lavoratori con figli fino a 12 anni di età o senza alcun limite di età nel caso di figli in condizioni di disabilità grave. La medesima priorità è riconosciuta da parte del datore di lavoro alle richieste dei lavoratori con disabilità in situazione di gravità o che siano caregivers.

L'eventuale diniego di ammissione al lavoro agile deve essere motivato e comunicato al lavoratore

richiedente con le stesse forme con le quali il lavoratore ne ha fatto richiesta.

#### *L'Articolazione della prestazione in modalità agile e il diritto alla disconnessione*

L'attuazione del lavoro agile non modifica la configurazione dell'orario di lavoro a tempo pieno o a tempo parziale applicata al lavoratore.

Nella prestazione lavorativa in modalità agile si individuano le seguenti fasce temporali:

- a) fascia di attività standard dalle 7.30 alle 19.30, durante la quale il dipendente, quando è connesso, è contattabile;
- b) fascia di non disconnessione, durante la quale, ai fini di un'organizzazione efficiente del lavoro, il dipendente deve garantire la connessione. Tale fascia non può essere superiore al 30% dell'orario medio giornaliero. L'esatta individuazione è disciplinata dall'accordo individuale di cui al successivo paragrafo;
- c) fascia di inoperabilità - nella quale al lavoratore non può essere richiesta l'erogazione di alcuna prestazione lavorativa. Tale fascia comprende il periodo di 11 ore di riposo consecutivo di cui all'art. 7 del D.Lgs. n. 66/2003, a cui il lavoratore è tenuto e ricomprende in ogni caso il periodo di lavoro notturno tra le ore 22:00 e le ore 6:00 del giorno successivo.

In questa fascia non è richiesto lo svolgimento della prestazione lavorativa, la lettura delle email, la risposta alle telefonate e ai messaggi, l'accesso e la connessione al sistema informativo dell'amministrazione.

Nelle giornate in cui la prestazione lavorativa viene svolta in modalità agile, in considerazione della distribuzione discrezionale del tempo lavoro non sono configurabili permessi brevi o altri istituti che comportino riduzione di orario — fatti salvi i permessi sindacali, i permessi per assemblea e i permessi di cui all'art. 33 della Legge n. 104/1992 - né il buono pasto né è possibile effettuare lavoro straordinario, trasferte, lavoro disagiato, lavoro svolto in condizioni di rischio.

In caso di problematiche di natura tecnica e/o informatica, e comunque in ogni caso di cattivo funzionamento dei sistemi informatici, qualora lo svolgimento dell'attività lavorativa a distanza sia impedito o sensibilmente rallentato, il dipendente è tenuto a darne tempestiva informazione al proprio dirigente. Questi, qualora le suddette problematiche dovessero rendere temporaneamente impossibile o non sicura la prestazione lavorativa, può richiamare il dipendente a lavorare in presenza.

Per sopravvenute esigenze di servizio il dipendente in lavoro agile può essere richiamato in sede, con comunicazione che deve pervenire in tempo utile per la ripresa del servizio e, comunque, almeno il giorno prima. Il rientro in servizio non comporta il diritto al recupero delle giornate di lavoro agile non fruito.

#### *L'accordo individuale*

L'accordo individuale è stipulato per iscritto tra i TPO/Segretario /Sindaco e il dipendente ai fini della regolarità amministrativa e della prova. Ai sensi degli artt. 19 e 21 della legge n. 81/2017, esso disciplina l'esecuzione della prestazione lavorativa svolta all'esterno dei locali dell'amministrazione,



anche con riguardo alle forme di esercizio del potere direttivo del datore di lavoro ed agli strumenti utilizzati dal lavoratore mediante dispositivi tecnologici. L'accordo deve inoltre contenere almeno i seguenti elementi essenziali:

- a) obiettivi che il dipendente è chiamato a perseguire anche attraverso il lavoro agile e modalità di verifica;
- b) durata dell'accordo, avendo presente che lo stesso può essere a termine o a tempo indeterminato;
- c) modalità di svolgimento della prestazione lavorativa fuori dalla sede abituale di lavoro, con specifica indicazione delle giornate di lavoro da svolgere in sede e di quelle da svolgere a distanza, fatte salve eventuali modifiche da concordare di comune accordo tra il dipendente e il suo responsabile;
- d) indicazione delle fasce orarie in cui la prestazione deve essere resa, in cui il dipendente deve essere raggiungibile, e in cui ha diritto alla disconnessione;
- e) i tempi di riposo del lavoratore, che comunque non devono essere inferiori a quelli previsti per il lavoratore in presenza, e le misure tecniche e organizzative necessarie per assicurare la disconnessione del lavoratore dalle strumentazioni tecnologiche di lavoro;
- f) ipotesi di giustificato motivo di recesso e modalità, che deve avvenire con un termine non inferiore a 30 giorni salve le ipotesi previste dall'art. 19 legge n. 81/2017;
- g) modalità di esercizio del potere direttivo e di controllo del datore di lavoro sulla prestazione resa dal lavoratore all'esterno dei locali dell'amministrazione nel rispetto di quanto disposto dall'art. 4 della legge 20 maggio 1970, n. 300 e s.m.i.;
- h) l'impegno del lavoratore a rispettare le prescrizioni indicate nell'informativa sulla salute e sicurezza sul lavoro agile ricevuta dall'amministrazione.
- i) le modalità e i criteri di misurazione della prestazione medesima, anche ai fini del proseguimento della modalità della prestazione lavorativa in modalità agile.

In particolare, per ciò che attiene agli obiettivi da assegnare si ricorda che gli stessi, in coerenza con il sistema di valutazione in essere

- espressi in termini di risultati attesi dalla prestazione nel periodo di riferimento;
- possono essere riferiti sia alla normale operatività che ad eventuali progetti di natura straordinaria, ma comunque espressivi di un reale miglioramento atteso;
- opportunamente selezionati;
- associati a parametri quantitativi e/o qualitativi di verifica definiti ad inizio periodo.

In presenza di giustificato motivo, ciascuno dei contraenti può recedere dall'accordo senza preavviso

indipendentemente dal fatto che lo stesso sia a tempo determinato o a tempo indeterminato.

Sarà cura dell'ufficio personale, entro 5 giorni dalla sottoscrizione, provvedere agli adempimenti previsti dal decreto n. 149/2022 e s.m.i., in merito alla comunicazione dell'accordo al Ministero del Lavoro e delle Politiche sociali. A tal fine è fatto obbligo a ciascun Responsabile di inoltrare contestualmente alla sua sottoscrizione copia dell'accordo di lavoro agile all'ufficio personale per il seguito di competenza.

### *Formazione*

Laddove necessario l'Ente si farà promotore di organizzare specifiche iniziative formative per il personale che usufruisca di tale modalità di svolgimento della prestazione.

La formazione di cui al comma 1 dovrà perseguire l'obiettivo di accrescere le competenze digitali del personale nonché di svilupparne la motivazione e le competenze trasversali che rafforzino il lavoro reso in modalità agile.

### *Mappatura delle attività che possono essere svolte in modalità di lavoro agile*

Possono essere svolte in modalità agile tutte le attività quando ricorrono le seguenti condizioni minime:

- a) è possibile delocalizzare almeno in parte, le attività al dipendente, senza che sia necessaria la sua costante presenza fisica nella sede di lavoro e senza che questo determini inefficienze o modificazioni significative del livello di servizio atteso;
- b) è possibile utilizzare strumentazioni tecnologiche idonee allo svolgimento della prestazione lavorativa al di fuori della sede di lavoro senza che questo determini modificazioni significative del livello di servizio atteso;
- c) il dipendente gode di autonomia operativa ed ha la possibilità di organizzare l'esecuzione della prestazione lavorativa nel rispetto degli obiettivi prefissati;
- d) è possibile monitorare e valutare i risultati delle attività assegnate al dipendente, che opera in condizioni di autonomia, rispetto agli obiettivi programmati.
- e) è fornita dall'Amministrazione (nei limiti della disponibilità), la strumentazione informatica, tecnica idonea e necessaria all'espletamento della prestazione in modalità agile o in alternativa è nella disponibilità del dipendente;

Per tutto quanto non previsto dal presente Piano, valgono le disposizioni normative in vigore e l'Accordo sul Lavoro Agile e altre forme di lavoro a distanza del Comparto Unico Friuli Venezia Giulia sottoscritto in data 29.07.2022.

### ***Altre forme di lavoro a distanza***

LAVORO DA REMOTO

### *Modalità di svolgimento*

Il lavoro da remoto consiste nella modificazione del luogo di adempimento della prestazione lavorativa che comporta l'effettuazione della prestazione in luogo idoneo e diverso dalla sede dell'ufficio al quale il dipendente è assegnato con i vincoli di tempo e nel rispetto degli obblighi di presenza derivanti dalle disposizioni sull'orario di lavoro in vigore presso l'ente. Può essere realizzato con l'ausilio di dispositivi tecnologici messi a disposizione dall'Amministrazione e può essere svolto nelle forme seguenti:

- telelavoro domiciliare: prestazione lavorativa svolta dal domicilio del dipendente
- altre forme di lavoro a distanza come il coworking o il lavoro decentrato da centri satellite

### *Accesso al lavoro da remoto*

L'accesso al lavoro da remoto ha natura consensuale e volontaria ed è consentito ai lavoratori siano essi con rapporto di lavoro a tempo pieno o parziale e indipendentemente dal fatto che siano stati assunti con contratto a tempo indeterminato o determinato

I dipendenti che intendono avvalersi del lavoro da remoto presentano apposita istanza al proprio responsabile il quale sarà chiamato a valutare la richiesta.

Per i titolari di posizione organizzativa il referente sarà il Segretario dell'Ente, per il Segretario sarà il Presidente.

L'amministrazione garantirà l'accesso alla modalità da remoto per lo svolgimento della prestazione lavorativa ad almeno il 20 per cento del proprio personale.

### *Criteri e Priorità*

Nella scelta del personale da collocare in lavoro da remoto, si dovrà tener conto, in ordine di priorità decrescente:

- della condizione di lavoratori fragili, ossia soggetti in possesso di certificazione rilasciata dai competenti organi medico-legali, attestante una condizione di rischio derivante da immuno depressione o da esiti di patologie oncologiche o dallo svolgimento di relative terapie salvavita, ivi inclusi i lavoratori in possesso del riconoscimento di disabilità con connotazione di gravità ai sensi dell'articolo 3, comma 3, della legge n. 104/1992", cioè quelli che hanno una minorazione che ne ha "ridotto l'autonomia personale, correlata all'età, in modo da rendere necessario un intervento assistenziale permanente, continuativo o globale
- delle condizioni di salute del dipendente e dei componenti del nucleo familiare del dipendente (priorità sarà riconosciuta da parte del datore di lavoro alle richieste in caso di lavoratori o familiari con disabilità in situazione di gravità)
- della presenza di figli minori di 14 anni (senza alcun limite di età nel caso di figli in condizioni di disabilità grave);

- della distanza tra la zona di residenza o di domicilio e la sede di lavoro;
- del numero e della tipologia dei mezzi di trasporto utilizzati e dei relativi tempi di percorrenza.

In caso di parità, la precedenza viene riconosciuta al dipendente con maggiore anzianità di servizio ed in caso di ulteriore parità, al più anziano di età.

L'eventuale diniego di ammissione al lavoro da remoto deve essere motivato e comunicato al lavoratore richiedente con le stesse forme con le quali il lavoratore ne ha fatto richiesta.

#### *L'articolazione della prestazione in modalità remoto*

L'attuazione del lavoro agile non modifica la configurazione dell'orario di lavoro a tempo pieno o a tempo parziale applicata al lavoratore.

L'Amministrazione concorda con il lavoratore il luogo ove viene prestata l'attività lavorativa ed è tenuta alla verifica della sua idoneità, anche ai fini della valutazione del rischio infortuni.

Il lavoratore è soggetto ai medesimi obblighi derivanti dallo svolgimento della prestazione lavorativa presso la sede dell'ufficio, con particolare riferimento al rispetto delle disposizioni in materia di orario di lavoro. Sono garantiti tutti i diritti previsti per il lavoro svolto presso la sede dell'ufficio con particolare riferimento a riposi, permessi, pause buono pasto.

In caso di problematiche di natura tecnica e/o informatica, e comunque in ogni caso di cattivo funzionamento dei sistemi informatici, qualora lo svolgimento dell'attività lavorativa a distanza sia impedito o sensibilmente rallentato, il dipendente è tenuto a darne tempestiva informazione al proprio dirigente. Questi, qualora le suddette problematiche dovessero rendere temporaneamente impossibile o non sicura la prestazione lavorativa, può richiamare il dipendente a lavorare in presenza.

Per sopravvenute esigenze di servizio il dipendente in lavoro da remoto può essere richiamato in sede, con comunicazione che deve pervenire in tempo utile per la ripresa del servizio e, comunque, almeno il giorno prima. Il rientro in servizio non comporta il diritto al recupero delle giornate di lavoro da remoto non fruite.

#### *L'accordo individuale*

L'accordo individuale è stipulato per iscritto tra i TPO/Segretario /Sindaco e il dipendente ai fini della regolarità amministrativa e della prova. Esso disciplina l'esecuzione della prestazione lavorativa svolta all'esterno dei locali dell'amministrazione, anche con riguardo alle forme di esercizio del potere direttivo del datore di lavoro ed agli strumenti utilizzati dal lavoratore mediante dispositivi tecnologici. L'accordo deve inoltre contenere almeno i seguenti elementi essenziali:

- a) durata dell'accordo, avendo presente che lo stesso può essere a termine o a tempo indeterminato;
- b) modalità di svolgimento della prestazione lavorativa fuori dalla sede abituale di lavoro, con specifica indicazione delle giornate di lavoro da svolgere in sede e di quelle da svolgere a distanza, fatte salve eventuali modifiche da concordare di comune accordo tra il dipendente e

il suo responsabile;

- c) ipotesi di giustificato motivo di recesso e modalità, che deve avvenire con un termine non inferiore a 30 giorni salve le ipotesi previste dall'art. 19 legge n. 81/2017;
- d) modalità di esercizio del potere direttivo e di controllo del datore di lavoro sulla prestazione resa dal lavoratore all'esterno dei locali dell'amministrazione nel rispetto di quanto disposto dall'art. 4 della legge 20 maggio 1970, n. 300 e s.m.i.;
- e) l'impegno del lavoratore a rispettare le prescrizioni indicate nell'informativa sulla salute e sicurezza sul lavoro da remoto ricevuta dall'amministrazione.
- f) le modalità e i criteri di misurazione della prestazione medesima, anche ai fini del proseguimento della modalità della prestazione lavorativa in modalità da remoto.

In presenza di giustificato motivo, ciascuno dei contraenti può recedere dall'accordo senza preavviso indipendentemente dal fatto che lo stesso sia a tempo determinato o a tempo indeterminato.

È fatto obbligo a ciascun Responsabile di inoltrare contestualmente alla sua sottoscrizione copia dell'accordo di lavoro da remoto all'ufficio personale per il seguito di competenza.

#### *Formazione*

Laddove necessario l'Ente si farà promotore di organizzare specifiche iniziative formative per il personale che usufruisca di tale modalità di svolgimento della prestazione.

La formazione di cui al comma 1 dovrà perseguire l'obiettivo di accrescere le competenze digitali del personale nonché di svilupparne la motivazione e le competenze trasversali che rafforzino il lavoro reso in modalità da remoto.

#### *Mappatura delle attività che possono essere svolte in modalità da remoto*

Possono essere svolte in modalità da remoto tutte le attività quando ricorrono le seguenti condizioni minime:

- a) è possibile delocalizzare almeno in parte, le attività al dipendente, senza che sia necessaria la sua costante presenza fisica nella sede di lavoro e senza che questo determini inefficienze o modificazioni significative del livello di servizio atteso;
- b) è possibile utilizzare strumentazioni tecnologiche idonee allo svolgimento della prestazione lavorativa al di fuori della sede di lavoro senza che questo determini modificazioni significative del livello di servizio atteso;
- c) il dipendente gode di sufficiente autonomia nell'organizzare l'esecuzione della prestazione lavorativa;
- d) è possibile monitorare e valutare le attività assegnate al dipendente.

Per tutto quanto non previsto valgono le disposizioni normative in vigore e l'Accordo sul Lavoro Agile e altre forme di lavoro a distanza del Comparto Unico Friuli Venezia Giulia sottoscritto in data

29.07.2022.

INDICATORE	VALORE DI PARTENZA	TARGET 1° ANNO	TARGET 2° ANNO	TARGET 3° ANNO
Approvazione Piano Operativo del Lavoro Agile (Si/No)	no	si	si	si
Unità in lavoro agile	0	0	0	0
Totale unità di lavoro in lavoro agile / totale dipendenti	0	0	0	0
% applicativi consultabili in lavoro agile	70%	70%	80%	80%
% Banche dati consultabili in lavoro agile	0	0	80%	80%
Livello di soddisfazione dei dipendenti in lavoro agile – Indagine sul benessere organizzativo	n.p.	n.p.	n.p.	n.p.

### ***Piano triennale dei fabbisogni di personale***

#### *Obiettivi per il miglioramento della salute professionale – reclutamento del personale*

Il Piano triennale dei fabbisogni di personale è lo strumento attraverso cui l'Amministrazione assicura le esigenze di funzionalità e di ottimizzazione delle risorse umane necessarie per il funzionamento dell'Ente.

Si riportano di seguito gli obiettivi e le azioni per il reclutamento del personale dell'amministrazione.

La programmazione potrà essere oggetto di revisione, in relazione ai mutamenti intervenuti e al grado di progressiva realizzazione degli obiettivi programmati.

INDICATORE	VALORE DI PARTENZA	TARGET 1° ANNO	TARGET 2° ANNO	TARGET 3° ANNO
Totale dipendenti	19	21	21	21
Cessazioni a tempo indeterminato	0	1	0	0
Assunzioni a tempo indeterminato previste	0	2	0	0

Per il dettaglio rispetto alla normativa in materia di dotazione organica, spesa di personale e piano dei fabbisogni, si rimanda all'Allegato G al presente Piano, contenente il Piano Triennale del Fabbisogno di Personale come allegato al Documento Unico di programmazione 2023-2025 approvato con deliberazione di Consiglio Comunale n. 14 del 17/04/2023.

In data 3/03/2023 giusto verbale n.2 la pianificazione del fabbisogno di personale ha ottenuto il parere dal Collegio dei Revisori dei conti ai sensi dell'art. 19, comma 8 della L. n. 448/2001, in ordine al rispetto della normativa in materia di dotazione organica, spesa del personale e piano dei fabbisogni.

## Obiettivi per il miglioramento della salute professionale - formazione del personale

### Priorità strategiche in termini di riqualificazione o potenziamento delle competenze:

Per il valore pubblico, si rimanda alla [competente sezione](#). In generale, si richiama quindi quanto previsto nel DUPS approvato con deliberazione consiliare n.14 del 17/04/2023 ed al Pano Triennale per la Transizione Digitale adottato dall'Ente.

### Risorse interne ed esterne disponibili e/o "attivabili" ai fini delle strategie formative:

Il Comune di Moggio Udinese prevede il ricorso a formatori esterni per l'implementazione degli obiettivi programmatici indicato nel precedente paragrafo, con particolare attenzione alla materia della privacy, dell'anticorruzione, della trasparenza e della transizione digitale.

### Misure volte ad incentivare e favorire l'accesso a percorsi di istruzione e qualificazione del personale (laureato e non):

Nel corso del 2023 il Comune di Moggio Udinese intende avvalersi, nel percorso di transizione digitale della Pubblica Amministrazione, della piattaforma ["Competenze digitali per la PA"](#). In base agli esiti della valutazione iniziale, la piattaforma proporrà ai dipendenti i moduli formativi più opportuni. Alla fine di ogni percorso formativo sarà rilasciata una certificazione che alimenterà il fascicolo del dipendente, in corso di realizzazione anche in collaborazione con SOGEL.

### Obiettivi e risultati attesi della formazione

INDICATORE	VALORE DI PARTENZA	TARGET 1° ANNO	TARGET 2° ANNO	TARGET 3 ANNO
Totale corsi di formazione	np	10	12	15
% corsi a distanza / totale corsi	np	20%	20%	20%
N. di dipendenti che hanno seguito almeno un'attività formativa nell'anno / n. totale dei dipendenti in servizio	70%	70%	70%	70%

Ore di formazione in competenze digitali sul totale delle ore di formazione	np	30	50	60
---	----	----	----	----

#### 4. MONITORAGGIO

Il monitoraggio del Piano Integrato di Attività e Organizzazione (PIAO), ai sensi dell'art. 6, comma 3 del decreto legge 9 giugno 2021, n. 80, convertito, con modificazioni, in legge 6 agosto 2021, n. 113, nonché delle disposizioni di cui all'art. 5, del Decreto del Ministro per la Pubblica Amministrazione concernente la definizione del contenuto del Piano Integrato di Attività e Organizzazione (PIAO) viene effettuato con gli strumenti e le modalità di monitoraggio indicate nel PTPCT, con le modalità ed i termini indicati nel Regolamento comunale dei controlli interni, nonché con le modalità stabilite dal sistema di misurazione e valutazione della performance e relativa relazione sulla prestazione: a consuntivo, con riferimento all'anno precedente, vengono riepilogati i risultati organizzativi e individuali raggiunti rispetto ai singoli obiettivi programmati, mediante il documento denominato Relazione sulla prestazione approvato dalla Giunta Comunale.



**Comune di Moggio Udinese**  
Triennio 2023 - 2025  
**Misurazione del livello di esposizione al rischio**

N. prog.	Processi		Aree / Uffici coinvolti	Responsabile	Descrizione rischi	Analisi del rischio				Valutazione complessiva del rischio
	N.	Descrizione				Fattori abilitanti		Indicatori di rischio		
<b>AREA A - ACQUISIZIONE E GESTIONE DEL PERSONALE</b>										
1	A.1	Adozione atti generali e di programmazione	Ufficio personale	Responsabile Servizio Personale	Mancanza del rispetto dei requisiti minimi previsti dalla normativa nazionale. Individuazione delle priorità sulla base di requisiti di accesso personalizzati e non di esigenze oggettive. Procedere al reclutamento per figure particolari.	<b>FATTORI ABILITANTI</b> (Rif. 3.2.1 PTPC)	<b>Valutazione</b>	<b>CRITERI DEGLI INDICATORI DI RISCHIO</b> (Rif. 3.2.2 PTPC)	<b>Valutazione</b>	
						Presenza di misure di controllo	Medio	Livello di interesse "esterno"	Alto	
						Trasparenza	Medio	Grado di discrezionalità del decisore interno alla PA	Medio	
						Complessità del Processo	Alto	Manifestazione di eventi corruttivi in passato nel processo/attività esaminata	Basso	
						Responsabilità, numero di soggetti coinvolti e rotazione del personale	Alto	Impatto sull'operatività e l'organizzazione	Medio	
						Inadeguatezza o assenza di competenze del personale addetto ai processi	Basso			
						Formazione, consapevolezza comportamentale e deontologica	Medio			
						<b>VALORE MEDIO INDICE</b>	<b>Medio</b>	<b>VALORE MEDIO INDICE</b>	<b>Medio</b>	<b>MEDIO</b>
2	A.2	Assunzione di personale	Ufficio personale	Responsabile Servizio Personale	Previsioni di requisiti di accesso "personalizzati" ed insufficienza di meccanismi oggettivi e trasparenti idonei a verificare il possesso dei requisiti attitudinali e professionali richiesti in relazione alla posizione da coprire allo scopo di reclutare candidati particolari. Irregolare composizione della commissione di concorso finalizzata al reclutamento di candidati particolari. Valutazioni soggettive. Consentire integrazioni di dichiarazioni e documenti alla domanda di partecipazione, non consentite, al fine di favorire candidati particolari. Inosservanza delle regole procedurali nella predisposizione delle prove ed elusione della cogenza della regola dell'anonimato per la prova scritta. Artificiosa determinazione dei criteri di valutazione delle prove allo scopo di reclutare candidati particolari.	<b>FATTORI ABILITANTI</b> (Rif. 3.2.1 PTPC)	<b>Valutazione</b>	<b>CRITERI DEGLI INDICATORI DI RISCHIO</b> (Rif. 3.2.2 PTPC)	<b>Valutazione</b>	
						Presenza di misure di controllo	Basso	Livello di interesse "esterno"	Alto	
						Trasparenza	Medio	Grado di discrezionalità del decisore interno alla PA	Medio	
						Complessità del Processo	Alto	Manifestazione di eventi corruttivi in passato nel processo/attività esaminata	Basso	
						Responsabilità, numero di soggetti coinvolti e rotazione del personale	Medio	Impatto sull'operatività e l'organizzazione	Medio	
						Inadeguatezza o assenza di competenze del personale addetto ai processi	Basso			
						Formazione, consapevolezza comportamentale e deontologica	Medio			
						<b>VALORE MEDIO INDICE</b>	<b>Medio</b>	<b>VALORE MEDIO INDICE</b>	<b>Medio</b>	<b>MEDIO</b>
			Segretario Comunale Ufficio Personale	Presidente		<b>FATTORI ABILITANTI</b> (Rif. 3.2.1 PTPC)	<b>Valutazione</b>	<b>CRITERI DEGLI INDICATORI DI RISCHIO</b> (Rif. 3.2.2 PTPC)	<b>Valutazione</b>	
						Presenza di misure di controllo	Basso	Livello di interesse "esterno"	Alto	
						Trasparenza	Medio	Grado di discrezionalità del decisore interno alla PA	Medio	
						Complessità del Processo	Alto	Manifestazione di eventi corruttivi in passato nel processo/attività esaminata	Basso	

**ANALISI DEL RISCHIO**

Fattori abilitanti	Criteri indicatori di rischio	Valutazione	Totali fattori	Totali criteri	Totale
2	1	Alto	6	4	10
3	2	Medio			
1	1	Basso			
<b>3</b>	<b>2</b>		<b>Medio</b>	<b>Medio</b>	<b>VALORE MEDIO INDICE</b>
			<b>Medio-Medio</b>	<b>MEDIO</b>	<b>VALORE INDICE TOTALE</b>

Fattori abilitanti	Criteri indicatori di rischio	Valutazione	Totali fattori	Totali criteri	Totale
1	1	Alto	6	4	10
3	2	Medio			
2	1	Basso			
<b>3</b>	<b>2</b>		<b>Medio</b>	<b>Medio</b>	<b>VALORE MEDIO INDICE</b>
			<b>Medio-Medio</b>	<b>MEDIO</b>	<b>VALORE INDICE TOTALE</b>

Fattori abilitanti	Criteri indicatori di rischio	Valutazione	Totali fattori	Totali criteri	Totale
1	1	Alto	6	4	10
2	2	Medio			
3	1	Basso			
			<b>Basso</b>	<b>Medio</b>	<b>VALORE MEDIO INDICE</b>

3	A.3	Contrattazione decentrata	Ufficio per la contrattazione decentrata integrativa di livello territoriale	delegazione trattante di parte pubblica	Individuazione criteri ad personam (per favorire gli iscritti). Inosservanza delle regole procedurali	Responsabilità, numero di soggetti coinvolti e rotazione del personale	Basso	Impatto sull'operatività e l'organizzazione	Medio	
						Inadeguatezza o assenza di competenze del personale addetto ai processi	Basso			
						Formazione, consapevolezza comportamentale e deontologica	Medio			
						<b>VALORE MEDIO INDICE</b>	<b>Basso</b>	<b>VALORE MEDIO INDICE</b>	<b>Medio</b>	<b>BASSO</b>
4	A.4	Gestione del personale	Tutti i servizi	Tutti i Responsabili	Inosservanza delle regole procedurali a garanzia della trasparenza e dell'imparzialità. Irregolarità colpose o dolose nelle procedure, al fine di favorire o sfavorire determinati soggetti. Progressioni di carriera accordate illegittimamente allo scopo di agevolare dipendenti/candidati particolari.	<b>FATTORI ABILITANTI</b> (Rif. 3.2.1 PTPC)	Valutazione	<b>CRITERI DEGLI INDICATORI DI RISCHIO</b> (Rif. 3.2.2 PTPC)	Valutazione	
						Presenza di misure di controllo	Alto	Livello di interesse "esterno"	Medio	
						Trasparenza	Medio	Grado di discrezionalità del decisore interno alla PA	Medio	
						Complessità del Processo	Medio	Manifestazione di eventi corruttivi in passato nel processo/attività esaminata	Basso	
						Responsabilità, numero di soggetti coinvolti e rotazione del personale	Medio	Impatto sull'operatività e l'organizzazione	Medio	
						Inadeguatezza o assenza di competenze del personale addetto ai processi	Basso			
						Formazione, consapevolezza comportamentale e deontologica	Medio			
<b>VALORE MEDIO INDICE</b>	<b>Medio</b>	<b>VALORE MEDIO INDICE</b>	<b>Medio</b>	<b>MEDIO</b>						

3	2
---	---

Basso-Medio	BASSO	VALORE INDICE TOTALE
-------------	-------	----------------------

Fattori abilitanti	Criteri indicatori di rischio	Valutazione
1	0	Alto
4	3	Medio
1	1	Basso
4	3	

Totali fattori	Totali criteri	Totale
6	4	10

Medio	Medio	VALORE MEDIO INDICE
Medio-Medio	MEDIO	VALORE INDICE TOTALE

**AREA B - CONTRATTI PUBBLICI**

5	B.1	Programmazione opere pubbliche	Lavori pubblici	Responsabile Servizio Tecnico	Definizione di opera non rispondente a criteri di efficienza/efficacia/economicità ma alla volontà di premiare interessi particolari. Intempestiva predisposizione ed approvazione degli strumenti di programmazione	<b>FATTORI ABILITANTI</b> (Rif. 3.2.1 PTPC)	Valutazione	<b>CRITERI DEGLI INDICATORI DI RISCHIO</b> (Rif. 3.2.2 PTPC)	Valutazione	
						Presenza di misure di controllo	Basso	Livello di interesse "esterno"	Alto	
						Trasparenza	Basso	Grado di discrezionalità del decisore interno alla PA	Medio	
						Complessità del Processo	Medio	Manifestazione di eventi corruttivi in passato nel processo/attività esaminata	Basso	
						Responsabilità, numero di soggetti coinvolti e rotazione del personale	Medio	Impatto sull'operatività e l'organizzazione	Medio	
						Inadeguatezza o assenza di competenze del personale addetto ai processi	Basso			
						Formazione, consapevolezza comportamentale e deontologica	Medio			
						<b>VALORE MEDIO INDICE</b>	<b>Medio</b>	<b>VALORE MEDIO INDICE</b>	<b>Medio</b>	<b>MEDIO</b>
						<b>FATTORI ABILITANTI</b> (Rif. 3.2.1 PTPC)	Valutazione	<b>CRITERI DEGLI INDICATORI DI RISCHIO</b> (Rif. 3.2.2 PTPC)	Valutazione	
						Presenza di misure di controllo	Basso	Livello di interesse "esterno"	Alto	
						Trasparenza	Basso	Grado di discrezionalità del decisore interno alla PA	Medio	

Fattori abilitanti	Criteri indicatori di rischio	Valutazione
0	1	Alto
3	2	Medio
3	1	Basso
3	2	

Totali fattori	Totali criteri	Totale
6	4	10

Medio	Medio	VALORE MEDIO INDICE
Medio-Medio	MEDIO	VALORE INDICE TOTALE

Fattori abilitanti	Criteri indicatori di rischio	Valutazione
0	1	Alto
3	2	Medio

Totali fattori	Totali criteri	Totale
6	4	10

6	B.2	Programmazione acquisto di beni e servizi	Tutti gli uffici	Tutti i Responsabili	Definizione di un fabbisogno non rispondente a criteri di efficienza/efficacia/economicità ma alla volontà di premiare interessi particolari Intempestiva predisposizione ed approvazione degli strumenti di programmazione	Complessità del Processo	Medio	Manifestazione di eventi corruttivi in passato nel processo/attività esaminata	Basso	
						Responsabilità, numero di soggetti coinvolti e rotazione del personale	Medio	Impatto sull'operatività e l'organizzazione	Medio	
						Inadeguatezza o assenza di competenze del personale addetto ai processi	Basso			
						Formazione, consapevolezza comportamentale e deontologica	Medio			
						<b>VALORE MEDIO INDICE</b>	<b>Medio</b>	<b>VALORE MEDIO INDICE</b>	<b>Medio</b>	<b>MEDIO</b>
7	B.3	Progettazione gara: affidamento lavori, forniture e servizi con procedura aperta o negoziata	Tutti gli uffici	Tutti i Responsabili per servizi e forniture Responsabile servizio tecnico per lavori pubblici	Scelta di particolari tipologie di contratto (es. appalto integrato, concessione, leasing ecc.) al fine di favorire un concorrente Artificioso frazionamento di appalti per far rientrare gli importi di affidamento entro i limiti stabiliti per il ricorso alla procedura negoziata	<b>FATTORI ABILITANTI</b> (Rif. 3.2.1 PTPC)	<b>Valutazione</b>	<b>CRITERI DEGLI INDICATORI DI RISCHIO</b> (Rif. 3.2.2 PTPC)	<b>Valutazione</b>	
						Presenza di misure di controllo	Medio	Livello di interesse "esterno"	Alto	
						Trasparenza	Medio	Grado di discrezionalità del decisore interno alla PA	Medio	
						Complessità del Processo	Alto	Manifestazione di eventi corruttivi in passato nel processo/attività esaminata	Basso	
						Responsabilità, numero di soggetti coinvolti e rotazione del personale	Medio	Impatto sull'operatività e l'organizzazione	Medio	
						Inadeguatezza o assenza di competenze del personale addetto ai processi	Basso			
						Formazione, consapevolezza comportamentale e deontologica	Medio			
						<b>VALORE MEDIO INDICE</b>	<b>Medio</b>	<b>VALORE MEDIO INDICE</b>	<b>Medio</b>	<b>MEDIO</b>
8	B.4	Progettazione gara: affidamento diretto lavori, forniture e servizi	Tutti gli uffici	Tutti i Responsabili per servizi e forniture Responsabile servizio tecnico per lavori pubblici	Ricorso all'istituto al fine di favorire un soggetto predeterminato	<b>FATTORI ABILITANTI</b> (Rif. 3.2.1 PTPC)	<b>Valutazione</b>	<b>CRITERI DEGLI INDICATORI DI RISCHIO</b> (Rif. 3.2.2 PTPC)	<b>Valutazione</b>	
						Presenza di misure di controllo	Medio	Livello di interesse "esterno"	Alto	
						Trasparenza	Medio	Grado di discrezionalità del decisore interno alla PA	Alto	
						Complessità del Processo	Alto	Manifestazione di eventi corruttivi in passato nel processo/attività esaminata	Basso	
						Responsabilità, numero di soggetti coinvolti e rotazione del personale	Medio	Impatto sull'operatività e l'organizzazione	Medio	
						Inadeguatezza o assenza di competenze del personale addetto ai processi	Basso			
						Formazione, consapevolezza comportamentale e deontologica	Medio			
						<b>VALORE MEDIO INDICE</b>	<b>Medio</b>	<b>VALORE MEDIO INDICE</b>	<b>Alto</b>	<b>ALTO</b>
						<b>FATTORI ABILITANTI</b> (Rif. 3.2.1 PTPC)	<b>Valutazione</b>	<b>CRITERI DEGLI INDICATORI DI RISCHIO</b> (Rif. 3.2.2 PTPC)	<b>Valutazione</b>	
						Presenza di misure di controllo	Medio	Livello di interesse "esterno"	Alto	

3	1	Basso
<b>3</b>	<b>2</b>	

<b>Medio</b>	<b>Medio</b>	<b>VALORE MEDIO INDICE</b>
<b>Medio-Medio</b>	<b>MEDIO</b>	<b>VALORE INDICE TOTALE</b>

Fattori abilitanti	Criteri indicatori di rischio	Valutazione
1	1	Alto
4	2	Medio
1	1	Basso
<b>4</b>	<b>2</b>	

Totali fattori	Totali criteri	Totale
6	4	10

<b>Medio</b>	<b>Medio</b>	<b>VALORE MEDIO INDICE</b>
<b>Medio-Medio</b>	<b>MEDIO</b>	<b>VALORE INDICE TOTALE</b>

Fattori abilitanti	Criteri indicatori di rischio	Valutazione
1	2	Alto
4	1	Medio
1	1	Basso
<b>4</b>	<b>2</b>	

Totali fattori	Totali criteri	Totale
6	4	10

<b>Medio</b>	<b>Alto</b>	<b>VALORE MEDIO INDICE</b>
<b>Medio-Alto</b>	<b>ALTO</b>	<b>VALORE INDICE TOTALE</b>

Fattori abilitanti	Criteri indicatori di rischio	Valutazione
1	2	Alto

Totali fattori	Totali criteri	Totale
6	4	10

9	B.5	Selezione del contraente: affidamento diretto lavori, forniture e servizi	Tutti gli uffici	Tutti i Responsabili per servizi e forniture Responsabile servizio tecnico per lavori pubblici	Affidamento ripetuto al medesimo soggetto	Trasparenza	Medio	Grado di discrezionalità del decisore interno alla PA	Alto	
						Complessità del Processo	Alto	Manifestazione di eventi corruttivi in passato nel processo/attività esaminata	Basso	
						Responsabilità, numero di soggetti coinvolti e rotazione del personale	Medio	Impatto sull'operatività e l'organizzazione	Medio	
						Inadeguatezza o assenza di competenze del personale addetto ai processi	Basso			
						Formazione, consapevolezza comportamentale e deontologica	Medio			
<b>VALORE MEDIO INDICE</b>						<b>Medio</b>	<b>VALORE MEDIO INDICE</b>	<b>Alto</b>	<b>ALTO</b>	
10	B.6	Selezione del contraente: affidamento lavori, forniture e servizi con procedura aperta o negoziata	Tutti gli uffici	Tutti i Responsabili per servizi e forniture Responsabile servizio tecnico per lavori pubblici	Scelta di specifici criteri pesi e punteggi che, in una gara con il criterio di aggiudicazione dell'offerta economicamente più vantaggiosa, possano favorire o sfavorire determinati concorrenti Definizione di particolari requisiti di qualificazione al fine di favorire un'impresa o escluderne altre Accordi collusivi tra le imprese volti a manipolare gli esiti di una gara	<b>FATTORI ABILITANTI</b> (Rif. 3.2.1 PTPC)	<b>Valutazione</b>	<b>CRITERI DEGLI INDICATORI DI RISCHIO</b> (Rif. 3.2.2 PTPC)	<b>Valutazione</b>	
						Presenza di misure di controllo	Medio	Livello di interesse "esterno"	Alto	
						Trasparenza	Basso	Grado di discrezionalità del decisore interno alla PA	Medio	
						Complessità del Processo	Alto	Manifestazione di eventi corruttivi in passato nel processo/attività esaminata	Basso	
						Responsabilità, numero di soggetti coinvolti e rotazione del personale	Medio	Impatto sull'operatività e l'organizzazione	Medio	
						Inadeguatezza o assenza di competenze del personale addetto ai processi	Basso			
						Formazione, consapevolezza comportamentale e deontologica	Medio			
<b>VALORE MEDIO INDICE</b>						<b>Medio</b>	<b>VALORE MEDIO INDICE</b>	<b>Medio</b>	<b>MEDIO</b>	
11	B.7	Selezione del contraente: nomina commissione in una gara con procedura economicamente più vantaggiosa	Tutti gli uffici	Tutti i Responsabili	Componente della commissione di gara colluso con concorrente	<b>FATTORI ABILITANTI</b> (Rif. 3.2.1 PTPC)	<b>Valutazione</b>	<b>CRITERI DEGLI INDICATORI DI RISCHIO</b> (Rif. 3.2.2 PTPC)	<b>Valutazione</b>	
						Presenza di misure di controllo	Alto	Livello di interesse "esterno"	Medio	
						Trasparenza	Medio	Grado di discrezionalità del decisore interno alla PA	Medio	
						Complessità del Processo	Medio	Manifestazione di eventi corruttivi in passato nel processo/attività esaminata	Basso	
						Responsabilità, numero di soggetti coinvolti e rotazione del personale	Medio	Impatto sull'operatività e l'organizzazione	Basso	
						Inadeguatezza o assenza di competenze del personale addetto ai processi	Basso			
						Formazione, consapevolezza comportamentale e deontologica	Medio			
<b>VALORE MEDIO INDICE</b>						<b>Medio</b>	<b>VALORE MEDIO INDICE</b>	<b>Medio</b>	<b>MEDIO</b>	
		Selezione del				<b>FATTORI ABILITANTI</b> (Rif. 3.2.1 PTPC)	<b>Valutazione</b>	<b>CRITERI DEGLI INDICATORI DI RISCHIO</b> (Rif. 3.2.2 PTPC)	<b>Valutazione</b>	
						Presenza di misure di controllo	Alto	Livello di interesse "esterno"	Medio	
						Trasparenza	Basso	Grado di discrezionalità del decisore interno alla PA	Medio	

4	1	Medio
1	1	Basso
4	2	

Medio	Alto	VALORE MEDIO INDICE
Medio-Alto	ALTO	VALORE INDICE TOTALE

Fattori abilitanti	Criteri indicatori di rischio	Valutazione
1	1	Alto
3	2	Medio
2	1	Basso
3	2	

Totali fattori	Totali criteri	Totale
6	4	10

Medio	Medio	VALORE MEDIO INDICE
Medio-Medio	MEDIO	VALORE INDICE TOTALE

Fattori abilitanti	Criteri indicatori di rischio	Valutazione
1	0	Alto
4	2	Medio
1	2	Basso
4	2	

Totali fattori	Totali criteri	Totale
6	4	10

Medio	Medio	VALORE MEDIO INDICE
Medio-Medio	MEDIO	VALORE INDICE TOTALE

Fattori abilitanti	Criteri indicatori di rischio	Valutazione
2	0	Alto
2	2	Medio

Totali fattori	Totali criteri	Totale
6	4	10

12	B.8	Selezione del contraente: lavori della commissione in gara con procedura con offerta economicamente più vantaggiosa	Tutti gli uffici	Tutti i Responsabili	Discrezionalità tecnica utilizzata per favorire un soggetto predeterminato	Complessità del Processo	Alto	Manifestazione di eventi corruttivi in passato nel processo/attività esaminata	Basso	
						Responsabilità, numero di soggetti coinvolti e rotazione del personale	Medio	Impatto sull'operatività e l'organizzazione	Basso	
						Inadeguatezza o assenza di competenze del personale addetto ai processi	Basso			
						Formazione, consapevolezza comportamentale e deontologica	Medio			
						<b>VALORE MEDIO INDICE</b>	<b>Alto</b>	<b>VALORE MEDIO INDICE</b>	<b>Medio</b>	<b>ALTO</b>
13	B.9	Selezione del contraente: annullamento gara, revoca del bando ovvero mancata adozione provvedimento di aggiudicazione definitiva	Tutti gli uffici	Tutti i Responsabili	Bloccare una gara il cui risultato si sia rivelato diverso da quello atteso o per concedere un indennizzo all'aggiudicatario	<b>FATTORI ABILITANTI</b> (Rif. 3.2.1 PTPC)	Valutazione	<b>CRITERI DEGLI INDICATORI DI RISCHIO</b> (Rif. 3.2.2 PTPC)	Valutazione	
						Presenza di misure di controllo	Medio	Livello di interesse "esterno"	Alto	
						Trasparenza	Basso	Grado di discrezionalità del decisore interno alla PA	Medio	
						Complessità del Processo	Alto	Manifestazione di eventi corruttivi in passato nel processo/attività esaminata	Basso	
						Responsabilità, numero di soggetti coinvolti e rotazione del personale	Medio	Impatto sull'operatività e l'organizzazione	Medio	
						Inadeguatezza o assenza di competenze del personale addetto ai processi	Medio			
						Formazione, consapevolezza comportamentale e deontologica	Medio			
						<b>VALORE MEDIO INDICE</b>	<b>Medio</b>	<b>VALORE MEDIO INDICE</b>	<b>Medio</b>	<b>MEDIO</b>
14	B.10	Esecuzione del contratto: autorizzazione al subappalto	Tutti gli uffici	Tutti i Responsabili	Rilascio autorizzazione al subappalto nei confronti di un operatore economico non in possesso dei requisiti di legge	<b>FATTORI ABILITANTI</b> (Rif. 3.2.1 PTPC)	Valutazione	<b>CRITERI DEGLI INDICATORI DI RISCHIO</b> (Rif. 3.2.2 PTPC)	Valutazione	
						Presenza di misure di controllo	Medio	Livello di interesse "esterno"	Alto	
						Trasparenza	Medio	Grado di discrezionalità del decisore interno alla PA	Basso	
						Complessità del Processo	Medio	Manifestazione di eventi corruttivi in passato nel processo/attività esaminata	Basso	
						Responsabilità, numero di soggetti coinvolti e rotazione del personale	Medio	Impatto sull'operatività e l'organizzazione	Medio	
						Inadeguatezza o assenza di competenze del personale addetto ai processi	Basso			
						Formazione, consapevolezza comportamentale e deontologica	Medio			
						<b>VALORE MEDIO INDICE</b>	<b>Medio</b>	<b>VALORE MEDIO INDICE</b>	<b>Basso</b>	<b>BASSO</b>
						<b>FATTORI ABILITANTI</b> (Rif. 3.2.1 PTPC)	Valutazione	<b>CRITERI DEGLI INDICATORI DI RISCHIO</b> (Rif. 3.2.2 PTPC)	Valutazione	
						Presenza di misure di controllo	Alto	Livello di interesse "esterno"	Alto	
						Trasparenza	Medio	Grado di discrezionalità del decisore interno alla PA	Alto	

2	2	Basso
2	2	

Alto	Medio	VALORE MEDIO INDICE
Alto-Medio	ALTO	VALORE INDICE TOTALE

Fattori abilitanti	Criteri indicatori di rischio	Valutazione
1	1	Alto
4	2	Medio
1	1	Basso
4	2	

Totali fattori	Totali criteri	Totale
6	4	10

Medio	Medio	VALORE MEDIO INDICE
Medio-Medio	MEDIO	VALORE INDICE TOTALE

Fattori abilitanti	Criteri indicatori di rischio	Valutazione
0	1	Alto
5	1	Medio
1	2	Basso
5	2	

Totali fattori	Totali criteri	Totale
6	4	10

Medio	Basso	VALORE MEDIO INDICE
Medio-Basso	BASSO	VALORE INDICE TOTALE

Fattori abilitanti	Criteri indicatori di rischio	Valutazione
2	2	Alto
3	1	Medio

Totali fattori	Totali criteri	Totale
6	4	10

15	B.11	Esecuzione del contratto: approvazione perizia suppletiva o di variante al contratto stipulato	Lavori pubblici	Responsabile Servizio Tecnico	Non corretta classificazione della variante al fine di permetterne l'approvazione Mancata rilevazione di errore progettuale Ottenimento da parte dell'affidatario di vantaggi ingiusti	Complessità del Processo	Alto	Manifestazione di eventi corruttivi in passato nel processo/attività esaminata	Basso	
						Responsabilità, numero di soggetti coinvolti e rotazione del personale	Medio	Impatto sull'operatività e l'organizzazione	Medio	
						Inadeguatezza o assenza di competenze del personale addetto ai processi	Basso			
						Formazione, consapevolezza comportamentale e deontologica	Medio			
						<b>VALORE MEDIO INDICE</b>	<b>Medio</b>	<b>VALORE MEDIO INDICE</b>	<b>Alto</b>	<b>ALTO</b>
16	B.12	Esecuzione del contratto: approvazione proposta di accordo bonario	Lavori pubblici	Responsabile Servizio Tecnico	Concessione all'affidatario di vantaggi ingiusti	<b>FATTORI ABILITANTI</b> (Rif. 3.2.1 PTPC)	<b>Valutazione</b>	<b>CRITERI DEGLI INDICATORI DI RISCHIO</b> (Rif. 3.2.2 PTPC)	<b>Valutazione</b>	
						Presenza di misure di controllo	Medio	Livello di interesse "esterno"	Alto	
						Trasparenza	Medio	Grado di discrezionalità del decisore interno alla PA	Alto	
						Complessità del Processo	Alto	Manifestazione di eventi corruttivi in passato nel processo/attività esaminata	Medio	
						Responsabilità, numero di soggetti coinvolti e rotazione del personale	Medio	Impatto sull'operatività e l'organizzazione	Medio	
						Inadeguatezza o assenza di competenze del personale addetto ai processi	Basso			
						Formazione, consapevolezza comportamentale e deontologica	Medio			
						<b>VALORE MEDIO INDICE</b>	<b>Medio</b>	<b>VALORE MEDIO INDICE</b>	<b>Alto</b>	<b>ALTO</b>
						17	B.13	Esecuzione collaudi	Lavori pubblici	Responsabile Servizio Tecnico
Presenza di misure di controllo	Medio	Livello di interesse "esterno"	Alto							
Trasparenza	Medio	Grado di discrezionalità del decisore interno alla PA	Medio							
Complessità del Processo	Alto	Manifestazione di eventi corruttivi in passato nel processo/attività esaminata	Basso							
Responsabilità, numero di soggetti coinvolti e rotazione del personale	Alto	Impatto sull'operatività e l'organizzazione	Medio							
Inadeguatezza o assenza di competenze del personale addetto ai processi	Basso									
Formazione, consapevolezza comportamentale e deontologica	Medio									
<b>VALORE MEDIO INDICE</b>	<b>Medio</b>	<b>VALORE MEDIO INDICE</b>	<b>Medio</b>	<b>MEDIO</b>						
		<b>FATTORI ABILITANTI</b> (Rif. 3.2.1 PTPC)	<b>Valutazione</b>	<b>CRITERI DEGLI INDICATORI DI RISCHIO</b> (Rif. 3.2.2 PTPC)	<b>Valutazione</b>					

1	1	Basso
3	2	

Medio	Alto	VALORE MEDIO INDICE
Medio-Alto	ALTO	VALORE INDICE TOTALE

Fattori abilitanti	Criteri indicatori di rischio	Valutazione
1	2	Alto
4	2	Medio
1	0	Basso
4	2	

Totali fattori	Totali criteri	Totale
6	4	10

Medio	Alto	VALORE MEDIO INDICE
Medio-Alto	ALTO	VALORE INDICE TOTALE

Fattori abilitanti	Criteri indicatori di rischio	Valutazione
2	1	Alto
3	2	Medio
1	1	Basso
3	2	

Totali fattori	Totali criteri	Totale
6	4	10

Medio	Medio	VALORE MEDIO INDICE
Medio-Medio	MEDIO	VALORE INDICE TOTALE

Fattori abilitanti	Criteri indicatori di rischio	Valutazione
--------------------	-------------------------------	-------------

Totali fattori	Totali criteri	Totale
----------------	----------------	--------

18	B.14	Contabilizzazione lavori	Lavori pubblici	Responsabile Servizio Tecnico	Abusi/Irregolarità nella vigilanza e contabilizzazione lavori per favorire l'impresa esecutrice	Presenza di misure di controllo	Medio	Livello di interesse "esterno"	Alto	
						Trasparenza	Medio	Grado di discrezionalità del decisore interno alla PA	Medio	
						Complessità del Processo	Alto	Manifestazione di eventi corruttivi in passato nel processo/attività esaminata	Basso	
						Responsabilità, numero di soggetti coinvolti e rotazione del personale	Medio	Impatto sull'operatività e l'organizzazione	Medio	
						Inadeguatezza o assenza di competenze del personale addetto ai processi	Basso			
						Formazione, consapevolezza comportamentale e deontologica	Medio			
						<b>VALORE MEDIO INDICE</b>	<b>Medio</b>	<b>VALORE MEDIO INDICE</b>	<b>Medio</b>	<b>MEDIO</b>
						<b>FATTORI ABILITANTI (Rif. 3.2.1 PTPC)</b>				
Presenza di misure di controllo	Medio	Livello di interesse "esterno"	Alto							
Trasparenza	Medio	Grado di discrezionalità del decisore interno alla PA	Alto							
Complessità del Processo	Alto	Manifestazione di eventi corruttivi in passato nel processo/attività esaminata	Basso							
Responsabilità, numero di soggetti coinvolti e rotazione del personale	Medio	Impatto sull'operatività e l'organizzazione	Medio							
Inadeguatezza o assenza di competenze del personale addetto ai processi	Basso									
Formazione, consapevolezza comportamentale e deontologica	Medio									
<b>VALORE MEDIO INDICE</b>	<b>Medio</b>	<b>VALORE MEDIO INDICE</b>	<b>Alto</b>	<b>ALTO</b>						

1	1	Alto
4	2	Medio
1	1	Basso
4	2	

6	4	10
---	---	----

Medio	Medio	VALORE MEDIO INDICE
Medio-Medio	MEDIO	VALORE INDICE TOTALE

Fattori abilitanti	Criteri indicatori di rischio	Valutazione
1	2	Alto
4	1	Medio
1	1	Basso
4	2	

Totali fattori	Totali criteri	Totale
6	4	10

Medio	Alto	VALORE MEDIO INDICE
Medio-Alto	ALTO	VALORE INDICE TOTALE

**AREA C – PROVVEDIMENTI AMPLIATIVI DELLA SFERA GIURIDICA DEI DESTINATARI PRIVI DI EFFETTO ECONOMICO DIRETTO ED IMMEDIATO PER IL DESTINATARIO**

22	C.1	Concessione spazi pubblici per eventi promozionali/culturali	Attività produttive	Responsabile Area - Responsabile del procedimento	Indebita concessione per favorire un particolare soggetto	<b>FATTORI ABILITANTI (Rif. 3.2.1 PTPC)</b>	<b>Valutazione</b>	<b>CRITERI DEGLI INDICATORI DI RISCHIO (Rif. 3.2.2 PTPC)</b>	<b>Valutazione</b>	
						Presenza di misure di controllo	Medio	Livello di interesse "esterno"	Alto	
						Trasparenza	Alto	Grado di discrezionalità del decisore interno alla PA	Medio	
						Complessità del Processo	Basso	Manifestazione di eventi corruttivi in passato nel processo/attività esaminata	Basso	
						Responsabilità, numero di soggetti coinvolti e rotazione del personale	Medio	Impatto sull'operatività e l'organizzazione	Medio	
						Inadeguatezza o assenza di competenze del personale addetto ai processi	Basso			
						Formazione, consapevolezza comportamentale e deontologica	Medio			
						<b>VALORE MEDIO INDICE</b>	<b>Medio</b>	<b>VALORE MEDIO INDICE</b>	<b>Alto</b>	<b>ALTO</b>

Fattori abilitanti	Criteri indicatori di rischio	Valutazione
1	1	Alto
3	2	Medio
2	1	Basso
3	2	

Totali fattori	Totali criteri	Totale
6	4	10

Medio	Medio	VALORE MEDIO INDICE
Medio-Medio	MEDIO	VALORE INDICE TOTALE

					VALORE MEDIO INDICE	Medio	VALORE MEDIO INDICE	Medio	MEDIO	
<b>AREA D – PROVVEDIMENTI AMPLIATIVI DELLA SFERA GIURIDICA DEI DESTINATARI CON EFFETTO ECONOMICO DIRETTO ED IMMEDIATO PER IL DESTINATARIO</b>										
23	D.1	Concessione di benefici economici a persone fisiche	Area finanziaria	Responsabile servizio finanziario per i processi di concessione finanziati con risorse proprie e non delegati	Dichiarazioni ISEE mendaci	<b>FATTORI ABILITANTI</b> (Rif. 3.2.1 PTPC)	Valutazione	<b>CRITERI DEGLI INDICATORI DI RISCHIO</b> (Rif. 3.2.2 PTPC)	Valutazione	
						Presenza di misure di controllo	Basso	Livello di interesse "esterno"	Medio	
						Trasparenza	Medio	Grado di discrezionalità del decisore interno alla PA	Medio	
						Complessità del Processo	Medio	Manifestazione di eventi corruttivi in passato nel processo/attività esaminata	Basso	
						Responsabilità, numero di soggetti coinvolti e rotazione del personale	Medio	Impatto sull'operatività e l'organizzazione	Medio	
						Inadeguatezza o assenza di competenze del personale addetto ai processi	Basso			
						Formazione, consapevolezza comportamentale e deontologica	Medio			
						<b>VALORE MEDIO INDICE</b>	<b>Medio</b>	<b>VALORE MEDIO INDICE</b>	<b>Medio</b>	
24	D.2	Concessione di benefici economici o altre utilità ad enti ed associazioni per finalità sociali e culturali	Servizio	Responsabile servizio	Dichiarazioni mendaci e uso di falsa documentazione	<b>FATTORI ABILITANTI</b> (Rif. 3.2.1 PTPC)	Valutazione	<b>CRITERI DEGLI INDICATORI DI RISCHIO</b> (Rif. 3.2.2 PTPC)	Valutazione	
						Presenza di misure di controllo	Basso	Livello di interesse "esterno"	Alto	
						Trasparenza	Medio	Grado di discrezionalità del decisore interno alla PA	Medio	
						Complessità del Processo	Medio	Manifestazione di eventi corruttivi in passato nel processo/attività esaminata	Basso	
						Responsabilità, numero di soggetti coinvolti e rotazione del personale	Medio	Impatto sull'operatività e l'organizzazione	Medio	
						Inadeguatezza o assenza di competenze del personale addetto ai processi	Basso			
						Formazione, consapevolezza comportamentale e deontologica	Medio			
						<b>VALORE MEDIO INDICE</b>	<b>Medio</b>	<b>VALORE MEDIO INDICE</b>	<b>Medio</b>	
<b>AREA E – GESTIONE DELLE ENTRATE, DELLE SPESE E DEL PATRIMONIO</b>										
25	E.1	Accertamento entrate tributarie	Ufficio Tributi	Responsabile Servizio Finanziario	Omessa registrazione credito nei confronti del contribuente	<b>FATTORI ABILITANTI</b> (Rif. 3.2.1 PTPC)	Valutazione	<b>CRITERI DEGLI INDICATORI DI RISCHIO</b> (Rif. 3.2.2 PTPC)	Valutazione	
						Presenza di misure di controllo	Alto	Livello di interesse "esterno"	Alto	
						Trasparenza	Alto	Grado di discrezionalità del decisore interno alla PA	Basso	
						Complessità del Processo	Alto	Manifestazione di eventi corruttivi in passato nel processo/attività esaminata	Basso	
						Responsabilità, numero di soggetti coinvolti e rotazione del personale	Medio	Impatto sull'operatività e l'organizzazione	Basso	

Fattori abilitanti	CrITERI indicatori di rischio	Valutazione
0	0	Alto
4	3	Medio
2	1	Basso
<b>4</b>	<b>3</b>	

Totall fattori	Totall criteri	Totale
6	4	10

Medio	Medio	VALORE MEDIO INDICE
<b>Medio-Medio</b>	<b>MEDIO</b>	<b>VALORE INDICE TOTALE</b>

Fattori abilitanti	CrITERI indicatori di rischio	Valutazione
0	1	Alto
4	2	Medio
2	1	Basso
<b>4</b>	<b>2</b>	

Totall fattori	Totall criteri	Totale
6	4	10

Medio	Medio	VALORE MEDIO INDICE
<b>Medio-Medio</b>	<b>MEDIO</b>	<b>VALORE INDICE TOTALE</b>

Fattori abilitanti	CrITERI indicatori di rischio	Valutazione
3	1	Alto
2	0	Medio
1	3	Basso
<b>3</b>	<b>3</b>	

Totall fattori	Totall criteri	Totale
6	4	10

Alto	Basso	VALORE MEDIO INDICE
<b>Alto-Basso</b>	<b>MEDIO</b>	<b>VALORE INDICE TOTALE</b>



						Inadeguatezza o assenza di competenze del personale addetto ai processi	Basso			
						Formazione, consapevolezza comportamentale e deontologica	Medio			
						<b>VALORE MEDIO INDICE</b>	<b>Alto</b>	<b>VALORE MEDIO INDICE</b>	<b>Basso</b>	<b>MEDIO</b>
26	E.2	Accertamento entrate extratributarie e patrimoniali	Tutti gli uffici	Tutti i Responsabili	Omessa registrazione credito nei confronti di fruitore di un servizio	<b>FATTORI ABILITANTI</b> (Rif. 3.2.1 PTPC)	<b>Valutazione</b>	<b>CRITERI DEGLI INDICATORI DI RISCHIO</b> (Rif. 3.2.2 PTPC)	<b>Valutazione</b>	
						Presenza di misure di controllo	Medio	Livello di interesse "esterno"	Alto	
						Trasparenza	Medio	Grado di discrezionalità del decisore interno alla PA	Basso	
						Complessità del Processo	Medio	Manifestazione di eventi corruttivi in passato nel processo/attività esaminata	Basso	
						Responsabilità, numero di soggetti coinvolti e rotazione del personale	Medio	Impatto sull'operatività e l'organizzazione	Basso	
						Inadeguatezza o assenza di competenze del personale addetto ai processi	Basso			
						Formazione, consapevolezza comportamentale e deontologica	Medio			
						<b>VALORE MEDIO INDICE</b>	<b>Medio</b>	<b>VALORE MEDIO INDICE</b>	<b>Basso</b>	<b>BASSO</b>
27	E.3	Riscossione ordinaria	Tutti gli uffici	Responsabile servizio finanziario e altri responsabili a cui è assegnata la gestione dell'entrata .	Indebita cancellazione di crediti	<b>FATTORI ABILITANTI</b> (Rif. 3.2.1 PTPC)	<b>Valutazione</b>	<b>CRITERI DEGLI INDICATORI DI RISCHIO</b> (Rif. 3.2.2 PTPC)	<b>Valutazione</b>	
						Presenza di misure di controllo	Medio	Livello di interesse "esterno"	Alto	
						Trasparenza	Basso	Grado di discrezionalità del decisore interno alla PA	Basso	
						Complessità del Processo	Medio	Manifestazione di eventi corruttivi in passato nel processo/attività esaminata	Basso	
						Responsabilità, numero di soggetti coinvolti e rotazione del personale	Medio	Impatto sull'operatività e l'organizzazione	Basso	
						Inadeguatezza o assenza di competenze del personale addetto ai processi	Basso			
						Formazione, consapevolezza comportamentale e deontologica	Medio			
						<b>VALORE MEDIO INDICE</b>	<b>Medio</b>	<b>VALORE MEDIO INDICE</b>	<b>Basso</b>	<b>BASSO</b>
28	E.4	Riscossione coattiva	Tutti gli uffici	Responsabile servizio cultura	Omessa attivazione procedure di riscossione coattiva o errata indicazione dell'importo da riscuotere	<b>FATTORI ABILITANTI</b> (Rif. 3.2.1 PTPC)	<b>Valutazione</b>	<b>CRITERI DEGLI INDICATORI DI RISCHIO</b> (Rif. 3.2.2 PTPC)	<b>Valutazione</b>	
						Presenza di misure di controllo	Medio	Livello di interesse "esterno"	Alto	
						Trasparenza	Medio	Grado di discrezionalità del decisore interno alla PA	Basso	
						Complessità del Processo	Medio	Manifestazione di eventi corruttivi in passato nel processo/attività esaminata	Basso	
						Responsabilità, numero di soggetti coinvolti e rotazione del personale	Medio	Impatto sull'operatività e l'organizzazione	Medio	

Fattori abilitanti	Criteri indicatori di rischio	Valutazione
0	1	Alto
5	0	Medio
1	3	Basso
<b>5</b>	<b>3</b>	

Totali fattori	Totali criteri	Totale
6	4	10

Medio	Basso	VALORE MEDIO INDICE
Medio-Basso	BASSO	VALORE INDICE TOTALE

Fattori abilitanti	Criteri indicatori di rischio	Valutazione
0	1	Alto
4	0	Medio
2	3	Basso
<b>4</b>	<b>3</b>	

Totali fattori	Totali criteri	Totale
6	4	10

Medio	Basso	VALORE MEDIO INDICE
Medio-Basso	BASSO	VALORE INDICE TOTALE

Fattori abilitanti	Criteri indicatori di rischio	Valutazione
0	1	Alto
5	1	Medio
1	2	Basso
<b>5</b>	<b>2</b>	

Totali fattori	Totali criteri	Totale
6	4	10

Medio	Basso	VALORE MEDIO INDICE
Medio-Basso	BASSO	VALORE INDICE TOTALE

						Inadeguatezza o assenza di competenze del personale addetto ai processi	Basso			
						Formazione, consapevolezza comportamentale e deontologica	Medio			
						<b>VALORE MEDIO INDICE</b>	<b>Medio</b>	<b>VALORE MEDIO INDICE</b>	<b>Basso</b>	<b>BASSO</b>
29	E.5	Assunzione impegni di spesa	Tutti gli uffici	Tutti i responsabili	Sovradimensionamento della spesa o della prestazione	<b>FATTORI ABILITANTI</b> (Rif. 3.2.1 PTPC)	<b>Valutazione</b>	<b>CRITERI DEGLI INDICATORI DI RISCHIO</b> (Rif. 3.2.2 PTPC)	<b>Valutazione</b>	
						Presenza di misure di controllo	Medio	Livello di interesse "esterno"	Alto	
						Trasparenza	Medio	Grado di discrezionalità del decisore interno alla PA	Medio	
						Complessità del Processo	Medio	Manifestazione di eventi corruttivi in passato nel processo/attività esaminata	Basso	
						Responsabilità, numero di soggetti coinvolti e rotazione del personale	Medio	Impatto sull'operatività e l'organizzazione	Medio	
						Inadeguatezza o assenza di competenze del personale addetto ai processi	Basso			
						Formazione, consapevolezza comportamentale e deontologica	Medio			
						<b>VALORE MEDIO INDICE</b>	<b>Medio</b>	<b>VALORE MEDIO INDICE</b>	<b>Medio</b>	<b>MEDIO</b>
30	E.6	Liquidazioni	Tutti gli uffici	Tutti i responsabili	Mancata corrispondenza fra il creditore liquidato e il destinatario del provvedimento di impegno Falsa attestazione della avvenuta corretta effettuazione della prestazione	<b>FATTORI ABILITANTI</b> (Rif. 3.2.1 PTPC)	<b>Valutazione</b>	<b>CRITERI DEGLI INDICATORI DI RISCHIO</b> (Rif. 3.2.2 PTPC)	<b>Valutazione</b>	
						Presenza di misure di controllo	Medio	Livello di interesse "esterno"	Alto	
						Trasparenza	Medio	Grado di discrezionalità del decisore interno alla PA	Basso	
						Complessità del Processo	Basso	Manifestazione di eventi corruttivi in passato nel processo/attività esaminata	Basso	
						Responsabilità, numero di soggetti coinvolti e rotazione del personale	Basso	Impatto sull'operatività e l'organizzazione	Medio	
						Inadeguatezza o assenza di competenze del personale addetto ai processi	Basso			
						Formazione, consapevolezza comportamentale e deontologica	Medio			
						<b>VALORE MEDIO INDICE</b>	<b>Medio</b>	<b>VALORE MEDIO INDICE</b>	<b>Basso</b>	<b>BASSO</b>
						<b>FATTORI ABILITANTI</b> (Rif. 3.2.1 PTPC)	<b>Valutazione</b>	<b>CRITERI DEGLI INDICATORI DI RISCHIO</b> (Rif. 3.2.2 PTPC)	<b>Valutazione</b>	
						Presenza di misure di controllo	Medio	Livello di interesse "esterno"	Alto	
						Trasparenza	Medio	Grado di discrezionalità del decisore interno alla PA	Basso	

Fattori abilitanti	Criteri indicatori di rischio	Valutazione
0	1	Alto
5	2	Medio
1	1	Basso
<b>5</b>	<b>2</b>	

Totali fattori	Totali criteri	Totale
6	4	10

<b>Medio</b>	<b>Medio</b>	<b>VALORE MEDIO INDICE</b>
<b>Medio-Medio</b>	<b>MEDIO</b>	<b>VALORE INDICE TOTALE</b>

Fattori abilitanti	Criteri indicatori di rischio	Valutazione
0	1	Alto
3	1	Medio
3	2	Basso
<b>3</b>	<b>2</b>	

Totali fattori	Totali criteri	Totale
6	4	10

<b>Medio</b>	<b>Basso</b>	<b>VALORE MEDIO INDICE</b>
<b>Medio-Basso</b>	<b>BASSO</b>	<b>VALORE INDICE TOTALE</b>

Fattori abilitanti	Criteri indicatori di rischio	Valutazione
0	1	Alto
4	0	Medio

Totali fattori	Totali criteri	Totale
6	4	10

31	E.7	Pagamenti	Finanziario	Responsabile del Servizio finanziario	Mancato rispetto dei tempi di pagamento per indurre il destinatario ad azioni illecite volte a sbloccare o accelerare il pagamento medesimo Mancata corrispondenza con i dati indicati nel provvedimento di liquidazione	Complessità del Processo	Basso	Manifestazione di eventi corruttivi in passato nel processo/attività esaminata	Basso	
						Responsabilità, numero di soggetti coinvolti e rotazione del personale	Medio	Impatto sull'operatività e l'organizzazione	Basso	
						Inadeguatezza o assenza di competenze del personale addetto ai processi	Basso			
						Formazione, consapevolezza comportamentale e deontologica	Medio			
						<b>VALORE MEDIO INDICE</b>	<b>Medio</b>	<b>VALORE MEDIO INDICE</b>	<b>Basso</b>	<b>BASSO</b>
33	E.8	Concessione/locazione di beni immobili	Patrimonio	Responsabile Servizio Tecnico	Valutazione sottostimata del canone di concessione/locazione	<b>FATTORI ABILITANTI</b> (Rif. 3.2.1 PTPC)	<b>Valutazione</b>	<b>CRITERI DEGLI INDICATORI DI RISCHIO</b> (Rif. 3.2.2 PTPC)	<b>Valutazione</b>	
						Presenza di misure di controllo	Medio	Livello di interesse "esterno"	Alto	
						Trasparenza	Medio	Grado di discrezionalità del decisore interno alla PA	Medio	
						Complessità del Processo	Medio	Manifestazione di eventi corruttivi in passato nel processo/attività esaminata	Basso	
						Responsabilità, numero di soggetti coinvolti e rotazione del personale	Medio	Impatto sull'operatività e l'organizzazione	Medio	
						Inadeguatezza o assenza di competenze del personale addetto ai processi	Basso			
						Formazione, consapevolezza comportamentale e deontologica	Medio			
<b>VALORE MEDIO INDICE</b>	<b>Medio</b>	<b>VALORE MEDIO INDICE</b>	<b>Medio</b>	<b>MEDIO</b>						
34	E.9	Concessioni/locazioni di beni immobili con scomputo di interventi dal canone di concessione/locazione	Patrimonio	Responsabile Servizio Tecnico	Sovrastima del valore degli interventi da realizzare a scomputo	<b>FATTORI ABILITANTI</b> (Rif. 3.2.1 PTPC)	<b>Valutazione</b>	<b>CRITERI DEGLI INDICATORI DI RISCHIO</b> (Rif. 3.2.2 PTPC)	<b>Valutazione</b>	
						Presenza di misure di controllo	Medio	Livello di interesse "esterno"	Alto	
						Trasparenza	Medio	Grado di discrezionalità del decisore interno alla PA	Medio	
						Complessità del Processo	Medio	Manifestazione di eventi corruttivi in passato nel processo/attività esaminata	Basso	
						Responsabilità, numero di soggetti coinvolti e rotazione del personale	Medio	Impatto sull'operatività e l'organizzazione	Medio	
						Inadeguatezza o assenza di competenze del personale addetto ai processi	Basso			
						Formazione, consapevolezza comportamentale e deontologica	Medio			
<b>VALORE MEDIO INDICE</b>	<b>Medio</b>	<b>VALORE MEDIO INDICE</b>	<b>Medio</b>	<b>MEDIO</b>						
35	E.10	Gestione prestiti	Ritirata	Responsabile Area Amministrativa	Sottrazione opere	<b>FATTORI ABILITANTI</b> (Rif. 3.2.1 PTPC)	<b>Valutazione</b>	<b>CRITERI DEGLI INDICATORI DI RISCHIO</b> (Rif. 3.2.2 PTPC)	<b>Valutazione</b>	
						Presenza di misure di controllo	Medio	Livello di interesse "esterno"	Medio	
						Trasparenza	Alto	Grado di discrezionalità del decisore interno alla PA	Basso	
						Complessità del Processo	Basso	Manifestazione di eventi corruttivi in passato nel processo/attività esaminata	Basso	

2	3	Basso
4	3	

Medio	Basso	VALORE MEDIO INDICE
Medio-Basso	BASSO	VALORE INDICE TOTALE

Fattori abilitanti	Criteri indicatori di rischio	Valutazione
0	1	Alto
5	2	Medio
1	1	Basso
5	2	

Totali fattori	Totali criteri	Totale
6	4	10

Medio	Medio	VALORE MEDIO INDICE
Medio-Medio	MEDIO	VALORE INDICE TOTALE

Fattori abilitanti	Criteri indicatori di rischio	Valutazione
0	1	Alto
5	2	Medio
1	1	Basso
5	2	

Totali fattori	Totali criteri	Totale
6	4	10

Medio	Medio	VALORE MEDIO INDICE
Medio-Medio	MEDIO	VALORE INDICE TOTALE

Fattori abilitanti	Criteri indicatori di rischio	Valutazione
1	0	Alto
3	1	Medio
2	3	Basso

Totali fattori	Totali criteri	Totale
6	4	10

Medio	Basso	VALORE MEDIO INDICE
-------	-------	---------------------

		libri/opere		Responsabile del procedimento	Omessa registrazione prestiti	Responsabilità, numero di soggetti coinvolti e rotazione del personale	Medio	Impatto sull'operatività e l'organizzazione	Basso	
						Inadeguatezza o assenza di competenze del personale addetto ai processi	Basso			
						Formazione, consapevolezza comportamentale e deontologica	Medio			
						<b>VALORE MEDIO INDICE</b>	<b>Medio</b>	<b>VALORE MEDIO INDICE</b>	<b>Basso</b>	<b>BASSO</b>

3	3
---	---

Medio-Basso	BASSO	VALORE MEDIO INDICE TOTALE
-------------	-------	----------------------------

**AREA F – CONTROLLI, VERIFICHE, ISPEZIONI E SANZIONI**

36	F.1	Attività di controllo su SCIA edilizia	Edilizia privata	Responsabile Servizio Tecnico	Inosservanza delle regole procedurali per i controlli nei termini sulle SCIA allo scopo di non far rilevare la mancanza dei requisiti e presupposti per l'esercizio delle attività	FATTORI ABILITANTI (Rif. 3.2.1 PTPC)	Valutazione	CRITERI DEGLI INDICATORI DI RISCHIO (Rif. 3.2.2 PTPC)	Valutazione	BASSO
						Presenza di misure di controllo	Basso	Livello di interesse "esterno"	Alto	
Trasparenza	Alto	Grado di discrezionalità del decisore interno alla PA	Basso							
Complessità del Processo	Medio	Manifestazione di eventi corruttivi in passato nel processo/attività esaminata	Basso							
Responsabilità, numero di soggetti coinvolti e rotazione del personale	Medio	Impatto sull'operatività e l'organizzazione	Basso							
Inadeguatezza o assenza di competenze del personale addetto ai processi	Basso									
Formazione, consapevolezza comportamentale e deontologica	Medio									
<b>VALORE MEDIO INDICE</b>	<b>Medio</b>	<b>VALORE MEDIO INDICE</b>	<b>Basso</b>	<b>BASSO</b>						

Fattori abilitanti	Criteri indicatori di rischio	Valutazione
1	1	Alto
3	0	Medio
2	3	Basso
<b>3</b>	<b>3</b>	

Totall fattori	Totall criteri	Totale
6	4	10

Medio	Basso	VALORE MEDIO INDICE
Medio-Basso	BASSO	VALORE MEDIO INDICE TOTALE

38	F.2	Controlli in materia tributaria, commerciale ed edilizia	Servizio tributi Edilizia privata	Responsabile servizio tecnico – Responsabile servizio finanziario	Disparità di trattamento nell'individuazione dei soggetti da controllare Disomogeneità delle valutazioni e dei controlli con omissione di atti d'ufficio al fine di favorire soggetti predeterminati	FATTORI ABILITANTI (Rif. 3.2.1 PTPC)	Valutazione	CRITERI DEGLI INDICATORI DI RISCHIO (Rif. 3.2.2 PTPC)	Valutazione	BASSO
						Presenza di misure di controllo	Medio	Livello di interesse "esterno"	Alto	
Trasparenza	Alto	Grado di discrezionalità del decisore interno alla PA	Basso							
Complessità del Processo	Medio	Manifestazione di eventi corruttivi in passato nel processo/attività esaminata	Basso							
Responsabilità, numero di soggetti coinvolti e rotazione del personale	Medio	Impatto sull'operatività e l'organizzazione	Medio							
Inadeguatezza o assenza di competenze del personale addetto ai processi	Basso									
Formazione, consapevolezza comportamentale e deontologica	Medio									
<b>VALORE MEDIO INDICE</b>	<b>Medio</b>	<b>VALORE MEDIO INDICE</b>	<b>Basso</b>	<b>BASSO</b>						

Fattori abilitanti	Criteri indicatori di rischio	Valutazione
1	1	Alto
4	1	Medio
1	2	Basso
<b>4</b>	<b>2</b>	

Totall fattori	Totall criteri	Totale
6	4	10

Medio	Basso	VALORE MEDIO INDICE
Medio-Basso	BASSO	VALORE MEDIO INDICE TOTALE

41	F.3	Gestione atti di accertamento delle	Servizio tributi	Responsabile servizio tecnico – Responsabile	Mancato rispetto dei termini di notifica	FATTORI ABILITANTI (Rif. 3.2.1 PTPC)	Valutazione	CRITERI DEGLI INDICATORI DI RISCHIO (Rif. 3.2.2 PTPC)	Valutazione	BASSO
						Presenza di misure di controllo	Medio	Livello di interesse "esterno"	Alto	
Trasparenza	Alto	Grado di discrezionalità del decisore interno alla PA	Basso							
Complessità del Processo	Medio	Manifestazione di eventi corruttivi in passato nel processo/attività esaminata	Basso							

Fattori abilitanti	Criteri indicatori di rischio	Valutazione
1	1	Alto
5	1	Medio
0	2	Basso

Totall fattori	Totall criteri	Totale
6	4	10

Medio	Basso	VALORE MEDIO INDICE
-------	-------	---------------------

		violazioni	Edilizia privata	servizio finanziario		Responsabilità, numero di soggetti coinvolti e rotazione del personale	Medio	Impatto sull'operatività e l'organizzazione	Medio	
						Inadeguatezza o assenza di competenze del personale addetto ai processi	Medio			
						Formazione, consapevolezza comportamentale e deontologica	Medio			
						<b>VALORE MEDIO INDICE</b>	<b>Medio</b>	<b>VALORE MEDIO INDICE</b>	<b>Basso</b>	<b>BASSO</b>

5	2
---	---

Medio-Basso	BASSO	VALORE MEDIO INDICE TOTALE
-------------	-------	----------------------------

**AREA G – INCARICHI E NOMINE**

42	G.1	Affidamento incarichi di collaborazione e consulenza (art. 7 c. 6 e segg. D. Lgs. 165/2001)	Tutti gli uffici	Tutti i Responsabili	Motivazione generica e tautologica circa la sussistenza dei presupposti di legge per il conferimento di incarichi professionali allo scopo di agevolare soggetti particolari Previsioni di requisiti di accesso "personalizzati" e Inosservanza delle regole procedurali a garanzia della trasparenza e dell'imparzialità della selezione	<b>FATTORI ABILITANTI</b> (Rif. 3.2.1 PTPC)	<b>Valutazione</b>	<b>CRITERI DEGLI INDICATORI DI RISCHIO</b> (Rif. 3.2.2 PTPC)	<b>Valutazione</b>	
						Presenza di misure di controllo	Medio	Livello di interesse "esterno"	Alto	
						Trasparenza	Basso	Grado di discrezionalità del decisore interno alla PA	Medio	
						Complessità del Processo	Alto	Manifestazione di eventi corruttivi in passato nel processo/attività esaminata	Basso	
						Responsabilità, numero di soggetti coinvolti e rotazione del personale	Medio	Impatto sull'operatività e l'organizzazione	Medio	
						Inadeguatezza o assenza di competenze del personale addetto ai processi	Basso			
						Formazione, consapevolezza comportamentale e deontologica	Medio			
						<b>VALORE MEDIO INDICE</b>	<b>Medio</b>	<b>VALORE MEDIO INDICE</b>	<b>Medio</b>	<b>MEDIO</b>

Fattori abilitanti	Criteri indicatori di rischio	Valutazione
1	1	Alto
3	2	Medio
2	1	Basso
3	2	

Totall fattori	Totall criteri	Totale
6	4	10

Medio	Medio	VALORE MEDIO INDICE
Medio-Medio	MEDIO	VALORE MEDIO INDICE TOTALE

43	G.2	Autorizzazione incarichi extra istituzionali ai dipendenti	Segretario Comunale	Responsabile servizio finanziario	Responsabile servizio finanziario	<b>FATTORI ABILITANTI</b> (Rif. 3.2.1 PTPC)	<b>Valutazione</b>	<b>CRITERI DEGLI INDICATORI DI RISCHIO</b> (Rif. 3.2.2 PTPC)	<b>Valutazione</b>	
						Presenza di misure di controllo	Medio	Livello di interesse "esterno"	Medio	
						Trasparenza	Medio	Grado di discrezionalità del decisore interno alla PA	Alto	
						Complessità del Processo	Medio	Manifestazione di eventi corruttivi in passato nel processo/attività esaminata	Basso	
						Responsabilità, numero di soggetti coinvolti e rotazione del personale	Medio	Impatto sull'operatività e l'organizzazione	Medio	
						Inadeguatezza o assenza di competenze del personale addetto ai processi	Basso			
						Formazione, consapevolezza comportamentale e deontologica	Medio			
						<b>VALORE MEDIO INDICE</b>	<b>Medio</b>	<b>VALORE MEDIO INDICE</b>	<b>Medio</b>	<b>MEDIO</b>

Fattori abilitanti	Criteri indicatori di rischio	Valutazione
0	1	Alto
5	2	Medio
1	1	Basso
5	2	

Totall fattori	Totall criteri	Totale
6	4	10

Medio	Medio	VALORE MEDIO INDICE
Medio-Medio	MEDIO	VALORE MEDIO INDICE TOTALE

		Affidamento incarico			Affidamento dell'incarico di P.O. in	<b>FATTORI ABILITANTI</b> (Rif. 3.2.1 PTPC)	<b>Valutazione</b>	<b>CRITERI DEGLI INDICATORI DI RISCHIO</b> (Rif. 3.2.2 PTPC)	<b>Valutazione</b>	
						Presenza di misure di controllo	Medio	Livello di interesse "esterno"	Alto	
						Trasparenza	Medio	Grado di discrezionalità del decisore interno alla PA	Medio	
						Complessità del Processo	Medio	Manifestazione di eventi corruttivi in passato nel processo/attività esaminata	Basso	

Fattori abilitanti	Criteri indicatori di rischio	Valutazione
0	1	Alto
5	2	Medio
1	1	Basso

Totall fattori	Totall criteri	Totale
6	4	10

Medio	Medio	VALORE MEDIO INDICE
-------	-------	---------------------

44	G.3	organizzativa/dirigenziale/ alte specializzazioni	Personale	Sindaco	violazione delle disposizioni in materia di inconfiribilità e incompatibilità ai sensi del D. Lgs. n.39/2013	Responsabilità, numero di soggetti coinvolti e rotazione del personale	Medio	Impatto sull'operatività e l'organizzazione	Medio	
						Inadeguatezza o assenza di competenze del personale addetto ai processi	Basso			
						Formazione, consapevolezza comportamentale e deontologica	Medio			
						<b>VALORE MEDIO INDICE</b>	<b>Medio</b>	<b>VALORE MEDIO INDICE</b>	<b>Medio</b>	<b>MEDIO</b>
45	G.4	Nomina rappresentanti presso enti esterni	Segreteria	Responsabile servizio	Mancata effettuazione delle verifiche sulla sussistenza dei requisiti richiesti	<b>FATTORI ABILITANTI</b> (Rif. 3.2.1 PTPC)	Valutazione	<b>CRITERI DEGLI INDICATORI DI RISCHIO</b> (Rif. 3.2.2 PTPC)	Valutazione	
						Presenza di misure di controllo	Medio	Livello di interesse "esterno"	Medio	
						Trasparenza	Medio	Grado di discrezionalità del decisore interno alla PA	Medio	
						Complessità del Processo	Medio	Manifestazione di eventi corruttivi in passato nel processo/attività esaminata	Basso	
						Responsabilità, numero di soggetti coinvolti e rotazione del personale	Alto	Impatto sull'operatività e l'organizzazione	Medio	
						Inadeguatezza o assenza di competenze del personale addetto ai processi	Basso			
						Formazione, consapevolezza comportamentale e deontologica	Medio			
						<b>VALORE MEDIO INDICE</b>	<b>Medio</b>	<b>VALORE MEDIO INDICE</b>	<b>Medio</b>	<b>MEDIO</b>
<b>AREA H – AFFARI LEGALI E CONTENZIOSO</b>										
46	H.1	Gestione sinistri e risarcimenti	Servizio Amministrativo	Responsabile servizio amministrativo	Risarcimenti non dovuti o incrementati	<b>FATTORI ABILITANTI</b> (Rif. 3.2.1 PTPC)	Valutazione	<b>CRITERI DEGLI INDICATORI DI RISCHIO</b> (Rif. 3.2.2 PTPC)	Valutazione	
						Presenza di misure di controllo	Medio	Livello di interesse "esterno"	Alto	
						Trasparenza	Alto	Grado di discrezionalità del decisore interno alla PA	Medio	
						Complessità del Processo	Alto	Manifestazione di eventi corruttivi in passato nel processo/attività esaminata	Basso	
						Responsabilità, numero di soggetti coinvolti e rotazione del personale	Medio	Impatto sull'operatività e l'organizzazione	Medio	
						Inadeguatezza o assenza di competenze del personale addetto ai processi	Medio			
						Formazione, consapevolezza comportamentale e deontologica	Medio			
						<b>VALORE MEDIO INDICE</b>	<b>Medio</b>	<b>VALORE MEDIO INDICE</b>	<b>Medio</b>	<b>MEDIO</b>
						<b>FATTORI ABILITANTI</b> (Rif. 3.2.1 PTPC)	Valutazione	<b>CRITERI DEGLI INDICATORI DI RISCHIO</b> (Rif. 3.2.2 PTPC)	Valutazione	
						Presenza di misure di controllo	Medio	Livello di interesse "esterno"	Alto	

5	2
---	---

Medio-Medio	MEDIO	VALORE MEDIO INDICE TOTALE
-------------	-------	----------------------------

Fattori abilitanti	Criteri indicatori di rischio	Valutazione
1	0	Alto
4	3	Medio
1	1	Basso
4	3	

Totali fattori	Totali criteri	Totale
6	4	10

Medio	Medio	VALORE MEDIO INDICE
Medio-Medio	MEDIO	VALORE MEDIO INDICE TOTALE

Fattori abilitanti	Criteri indicatori di rischio	Valutazione
2	1	Alto
4	2	Medio
0	1	Basso
4	2	

Totali fattori	Totali criteri	Totale
6	4	10

Medio	Medio	VALORE MEDIO INDICE
Medio-Medio	MEDIO	VALORE MEDIO INDICE TOTALE

Fattori abilitanti	Criteri indicatori di rischio	Valutazione
1	2	Alto

Totali fattori	Totali criteri	Totale
6	4	10

47	H.2	Conclusione accordi stragiudiziali	Tutti gli uffici	Tutti i Responsabili	Non proporzionata ripartizione delle reciproche concessioni	Trasparenza	Medio	Grado di discrezionalità del decisore interno alla PA	Alto	
						Complessità del Processo	Alto	Manifestazione di eventi corruttivi in passato nel processo/attività esaminata	Basso	
						Responsabilità, numero di soggetti coinvolti e rotazione del personale	Medio	Impatto sull'operatività e l'organizzazione	Medio	
						Inadeguatezza o assenza di competenze del personale addetto ai processi	Basso			
						Formazione, consapevolezza comportamentale e deontologica	Medio			
						<b>VALORE MEDIO INDICE</b>	<b>Medio</b>	<b>VALORE MEDIO INDICE</b>	<b>Alto</b>	<b>ALTO</b>

4	1	Medio
1	1	Basso
4	2	

Medio	Alto	VALORE MEDIO INDICE
Medio-Alto	ALTO	VALORE INDICE TOTALE

**AREA I – GOVERNO DEL TERRITORIO**

48	I.1	Pianificazione urbanistica: redazione del piano	Urbanistica	Responsabile servizio tecnico	Scelta di maggior consumo del suolo finalizzati a procurare un indebito vantaggio ai destinatari del provvedimento Disparità di trattamento tra diversi proprietari dei suoli	<b>FATTORI ABILITANTI</b> (Rif. 3.2.1 PTPC)	<b>Valutazione</b>	<b>CRITERI DEGLI INDICATORI DI RISCHIO</b> (Rif. 3.2.2 PTPC)	<b>Valutazione</b>	
						Presenza di misure di controllo	Basso	Livello di interesse "esterno"	Alto	
						Trasparenza	Basso	Grado di discrezionalità del decisore interno alla PA	Medio	
						Complessità del Processo	Alto	Manifestazione di eventi corruttivi in passato nel processo/attività esaminata	Basso	
						Responsabilità, numero di soggetti coinvolti e rotazione del personale	Medio	Impatto sull'operatività e l'organizzazione	Medio	
						Inadeguatezza o assenza di competenze del personale addetto ai processi	Basso			
						Formazione, consapevolezza comportamentale e deontologica	Medio			
						<b>VALORE MEDIO INDICE</b>	<b>Basso</b>	<b>VALORE MEDIO INDICE</b>	<b>Medio</b>	<b>BASSO</b>

<b>Fattori abilitanti</b>	<b>Criteri indicatori di rischio</b>	<b>Valutazione</b>
1	1	Alto
2	2	Medio
3	1	Basso
3	2	

<b>Totali fattori</b>	<b>Totali criteri</b>	<b>Totale</b>
6	4	10

Basso	Medio	VALORE MEDIO INDICE
Basso-Medio	BASSO	VALORE INDICE TOTALE

49	I.2	Pianificazione urbanistica: adozione, pubblicazione del piano e raccolta delle osservazioni	Urbanistica	Responsabile servizio tecnico	Possibili asimmetrie informative grazie alle quali gruppi di interessi o privati proprietari vengono agevolati nella conoscenza e interpretazione dell'effettivo contenuto del piano adottato, con la possibilità di orientare e condizionare le scelte dall'esterno	<b>FATTORI ABILITANTI</b> (Rif. 3.2.1 PTPC)	<b>Valutazione</b>	<b>CRITERI DEGLI INDICATORI DI RISCHIO</b> (Rif. 3.2.2 PTPC)	<b>Valutazione</b>	
						Presenza di misure di controllo	Basso	Livello di interesse "esterno"	Alto	
						Trasparenza	Basso	Grado di discrezionalità del decisore interno alla PA	Medio	
						Complessità del Processo	Alto	Manifestazione di eventi corruttivi in passato nel processo/attività esaminata	Basso	
						Responsabilità, numero di soggetti coinvolti e rotazione del personale	Medio	Impatto sull'operatività e l'organizzazione	Alto	
						Inadeguatezza o assenza di competenze del personale addetto ai processi	Basso			
						Formazione, consapevolezza comportamentale e deontologica	Medio			

<b>Fattori abilitanti</b>	<b>Criteri indicatori di rischio</b>	<b>Valutazione</b>
1	2	Alto
2	1	Medio
3	1	Basso
3	2	

<b>Totali fattori</b>	<b>Totali criteri</b>	<b>Totale</b>
6	4	10

Basso	Alto	VALORE MEDIO INDICE
Basso-Alto	MEDIO	VALORE INDICE TOTALE

						VALORE MEDIO INDICE	Basso	VALORE MEDIO INDICE	Alto	MEDIO	
50	I.3	Pianificazione urbanistica: approvazione del piano	Urbanistica	Responsabile servizio tecnico	Accoglimento di osservazioni che risultino in contrasto con gli obiettivi generali di tutela e razionale assetto del territorio Mancata coerenza con lo strumento urbanistico generale con conseguente uso improprio del suolo e delle risorse naturali	FATTORI ABILITANTI (Rif. 3.2.1 PTPC)	Valutazione	CRITERI DEGLI INDICATORI DI RISCHIO (Rif. 3.2.2 PTPC)	Valutazione		
						Presenza di misure di controllo	Basso	Livello di interesse "esterno"	Alto		
						Trasparenza	Basso	Grado di discrezionalità del decisore interno alla PA	Medio		
						Complessità del Processo	Alto	Manifestazione di eventi corruttivi in passato nel processo/attività esaminata	Basso		
						Responsabilità, numero di soggetti coinvolti e rotazione del personale	Medio	Impatto sull'operatività e l'organizzazione	Alto		
						Inadeguatezza o assenza di competenze del personale addetto ai processi	Basso				
						Formazione, consapevolezza comportamentale e deontologica	Medio				
						VALORE MEDIO INDICE	Basso	VALORE MEDIO INDICE	Alto	MEDIO	
51	I.4	Pianificazione urbanistica attuativa: convenzione urbanistica	Urbanistica	Responsabile servizio tecnico	Convenzione non sufficientemente dettagliata al fine di rendere non chiari e definiti gli obblighi assunti dal soggetto attuatore	FATTORI ABILITANTI (Rif. 3.2.1 PTPC)	Valutazione	CRITERI DEGLI INDICATORI DI RISCHIO (Rif. 3.2.2 PTPC)	Valutazione		
						Presenza di misure di controllo	Medio	Livello di interesse "esterno"	Alto		
						Trasparenza	Basso	Grado di discrezionalità del decisore interno alla PA	Medio		
						Complessità del Processo	Alto	Manifestazione di eventi corruttivi in passato nel processo/attività esaminata	Basso		
						Responsabilità, numero di soggetti coinvolti e rotazione del personale	Medio	Impatto sull'operatività e l'organizzazione	Medio		
						Inadeguatezza o assenza di competenze del personale addetto ai processi	Basso				
						Formazione, consapevolezza comportamentale e deontologica	Medio				
						VALORE MEDIO INDICE	Medio	VALORE MEDIO INDICE	Medio	MEDIO	
52	I.5	Pianificazione urbanistica attuativa: individuazione opere di urbanizzazione	Urbanistica	Responsabile servizio tecnico	Individuazione di un'opera come prioritaria, laddove essa, invece, sia a beneficio esclusivo o prevalente dell'operatore privato Sovrastima del valore delle opere di urbanizzazione da realizzare a scomputo	FATTORI ABILITANTI (Rif. 3.2.1 PTPC)	Valutazione	CRITERI DEGLI INDICATORI DI RISCHIO (Rif. 3.2.2 PTPC)	Valutazione		
						Presenza di misure di controllo	Medio	Livello di interesse "esterno"	Alto		
						Trasparenza	Medio	Grado di discrezionalità del decisore interno alla PA	Medio		
						Complessità del Processo	Alto	Manifestazione di eventi corruttivi in passato nel processo/attività esaminata	Basso		
						Responsabilità, numero di soggetti coinvolti e rotazione del personale	Medio	Impatto sull'operatività e l'organizzazione	Medio		
						Inadeguatezza o assenza di competenze del personale addetto ai processi	Basso				

Fattori abilitanti	Criteri indicatori di rischio	Valutazione
1	2	Alto
2	1	Medio
3	1	Basso
<b>3</b>	<b>2</b>	

Totali fattori	Totali criteri	Totale
6	4	10

Basso	Alto	VALORE MEDIO INDICE
Basso-Alto	MEDIO	VALORE INDICE TOTALE

Fattori abilitanti	Criteri indicatori di rischio	Valutazione
1	1	Alto
3	2	Medio
2	1	Basso
<b>3</b>	<b>2</b>	

Totali fattori	Totali criteri	Totale
6	4	10

Medio	Medio	VALORE MEDIO INDICE
Medio-Medio	MEDIO	VALORE INDICE TOTALE

Fattori abilitanti	Criteri indicatori di rischio	Valutazione
1	1	Alto
4	2	Medio
1	1	Basso
<b>4</b>	<b>2</b>	

Totali fattori	Totali criteri	Totale
6	4	10

Medio	Medio	VALORE MEDIO INDICE
Medio-Medio	MEDIO	VALORE INDICE TOTALE



						Formazione, consapevolezza comportamentale e deontologica	Medio			
						<b>VALORE MEDIO INDICE</b>	<b>Medio</b>	<b>VALORE MEDIO INDICE</b>	<b>Medio</b>	<b>MEDIO</b>
53	1.6	Pianificazione urbanistica attuativa: cessione delle aree	Urbanistica	Responsabile servizio tecnico	Errata determinazione della quantità di aree da cedere	<b>FATTORI ABILITANTI (Rif. 3.2.1 PTPC)</b>	<b>Valutazione</b>	<b>CRITERI DEGLI INDICATORI DI RISCHIO (Rif. 3.2.2 PTPC)</b>	<b>Valutazione</b>	
						Presenza di misure di controllo	Medio	Livello di interesse "esterno"	Alto	
						Trasparenza	Medio	Grado di discrezionalità del decisore interno alla PA	Basso	
						Complessità del Processo	Alto	Manifestazione di eventi corruttivi in passato nel processo/attività esaminata	Basso	
						Responsabilità, numero di soggetti coinvolti e rotazione del personale	Medio	Impatto sull'operatività e l'organizzazione	Medio	
						Inadeguatezza o assenza di competenze del personale addetto ai processi	Basso			
						Formazione, consapevolezza comportamentale e deontologica	Medio			
						<b>VALORE MEDIO INDICE</b>	<b>Medio</b>	<b>VALORE MEDIO INDICE</b>	<b>Basso</b>	<b>BASSO</b>
54	1.7	Pianificazione urbanistica attuativa: monetizzazione delle aree a standard	Urbanistica	Responsabile servizio tecnico	Elusione dei corretti rapporti tra spazi destinati agli insediamenti residenziali o produttivi e spazi a destinazione pubblica	<b>FATTORI ABILITANTI (Rif. 3.2.1 PTPC)</b>	<b>Valutazione</b>	<b>CRITERI DEGLI INDICATORI DI RISCHIO (Rif. 3.2.2 PTPC)</b>	<b>Valutazione</b>	
						Presenza di misure di controllo	Medio	Livello di interesse "esterno"	Alto	
						Trasparenza	Medio	Grado di discrezionalità del decisore interno alla PA	Medio	
						Complessità del Processo	Alto	Manifestazione di eventi corruttivi in passato nel processo/attività esaminata	Basso	
						Responsabilità, numero di soggetti coinvolti e rotazione del personale	Medio	Impatto sull'operatività e l'organizzazione	Medio	
						Inadeguatezza o assenza di competenze del personale addetto ai processi	Basso			
						Formazione, consapevolezza comportamentale e deontologica	Medio			
						<b>VALORE MEDIO INDICE</b>	<b>Medio</b>	<b>VALORE MEDIO INDICE</b>	<b>Medio</b>	<b>MEDIO</b>
55	1.8	Pianificazione urbanistica attuativa: esecuzione opere di urbanizzazione	Urbanistica	Responsabile servizio tecnico	Realizzazione opere quantitativamente e qualitativamente di minor pregio rispetto a quanto dedotto in convenzione	<b>FATTORI ABILITANTI (Rif. 3.2.1 PTPC)</b>	<b>Valutazione</b>	<b>CRITERI DEGLI INDICATORI DI RISCHIO (Rif. 3.2.2 PTPC)</b>	<b>Valutazione</b>	
						Presenza di misure di controllo	Medio	Livello di interesse "esterno"	Alto	
						Trasparenza	Medio	Grado di discrezionalità del decisore interno alla PA	Medio	
						Complessità del Processo	Medio	Manifestazione di eventi corruttivi in passato nel processo/attività esaminata	Basso	
						Responsabilità, numero di soggetti coinvolti e rotazione del personale	Medio	Impatto sull'operatività e l'organizzazione	Medio	

Fattori abilitanti	Criteri indicatori di rischio	Valutazione
1	1	Alto
4	1	Medio
1	2	Basso
4	2	

Totali fattori	Totali criteri	Totale
6	4	10

Medio	Basso	VALORE MEDIO INDICE
Medio-Basso	BASSO	VALORE INDICE TOTALE

Fattori abilitanti	Criteri indicatori di rischio	Valutazione
1	1	Alto
4	2	Medio
1	1	Basso
4	2	

Totali fattori	Totali criteri	Totale
6	4	10

Medio	Medio	VALORE MEDIO INDICE
Medio-Medio	MEDIO	VALORE INDICE TOTALE

Fattori abilitanti	Criteri indicatori di rischio	Valutazione
0	1	Alto
5	2	Medio
1	1	Basso
5	2	

Totali fattori	Totali criteri	Totale
6	4	10

Medio	Medio	VALORE MEDIO INDICE
Medio-Medio	MEDIO	VALORE INDICE TOTALE

		Urbanizzazione				Inadeguatezza o assenza di competenze del personale addetto ai processi	Basso			
						Formazione, consapevolezza comportamentale e deontologica	Medio			
						<b>VALORE MEDIO INDICE</b>	<b>Medio</b>	<b>VALORE MEDIO INDICE</b>	<b>Medio</b>	<b>MEDIO</b>
56	1.9	Approvazione accordo urbanistico o di programma (art. 6 e 7 LR 11/2004)	Urbanistica	Responsabile servizio tecnico	Sproporzione fra beneficio pubblico e privato	<b>FATTORI ABILITANTI</b> (Rif. 3.2.1 PTPC)	<b>Valutazione</b>	<b>CRITERI DEGLI INDICATORI DI RISCHIO</b> (Rif. 3.2.2 PTPC)	<b>Valutazione</b>	
						Presenza di misure di controllo	Medio	Livello di interesse "esterno"	Alto	
						Trasparenza	Medio	Grado di discrezionalità del decisore interno alla PA	Medio	
						Complessità del Processo	Alto	Manifestazione di eventi corruttivi in passato nel processo/attività esaminata	Basso	
						Responsabilità, numero di soggetti coinvolti e rotazione del personale	Medio	Impatto sull'operatività e l'organizzazione	Medio	
						Inadeguatezza o assenza di competenze del personale addetto ai processi	Basso			
						Formazione, consapevolezza comportamentale e deontologica	Medio			
						<b>VALORE MEDIO INDICE</b>	<b>Medio</b>	<b>VALORE MEDIO INDICE</b>	<b>Medio</b>	<b>MEDIO</b>
57	1.10	Rilascio certificato di destinazione urbanistica	Urbanistica Edilizia privata	Responsabile servizio tecnico	Disomogeneità delle valutazioni Non rispetto delle scadenze temporali Non rispetto della cronologia nella presentazione delle istanze	<b>FATTORI ABILITANTI</b> (Rif. 3.2.1 PTPC)	<b>Valutazione</b>	<b>CRITERI DEGLI INDICATORI DI RISCHIO</b> (Rif. 3.2.2 PTPC)	<b>Valutazione</b>	
						Presenza di misure di controllo	Medio	Livello di interesse "esterno"	Alto	
						Trasparenza	Alto	Grado di discrezionalità del decisore interno alla PA	Basso	
						Complessità del Processo	Medio	Manifestazione di eventi corruttivi in passato nel processo/attività esaminata	Basso	
						Responsabilità, numero di soggetti coinvolti e rotazione del personale	Medio	Impatto sull'operatività e l'organizzazione	Basso	
						Inadeguatezza o assenza di competenze del personale addetto ai processi	Basso			
						Formazione, consapevolezza comportamentale e deontologica	Medio			
						<b>VALORE MEDIO INDICE</b>	<b>Medio</b>	<b>VALORE MEDIO INDICE</b>	<b>Basso</b>	<b>BASSO</b>
						<b>FATTORI ABILITANTI</b> (Rif. 3.2.1 PTPC)	<b>Valutazione</b>	<b>CRITERI DEGLI INDICATORI DI RISCHIO</b> (Rif. 3.2.2 PTPC)	<b>Valutazione</b>	
						Presenza di misure di controllo	Basso	Livello di interesse "esterno"	Alto	
						Trasparenza	Medio	Grado di discrezionalità del decisore interno alla PA	Basso	

Fattori abilitanti	Criteri indicatori di rischio	Valutazione
1	1	Alto
4	2	Medio
1	1	Basso
<b>4</b>	<b>2</b>	

Totali fattori	Totali criteri	Totale
6	4	10

Medio	Medio	VALORE MEDIO INDICE
<b>Medio-Medio</b>	<b>MEDIO</b>	<b>VALORE INDICE TOTALE</b>

Fattori abilitanti	Criteri indicatori di rischio	Valutazione
1	1	Alto
4	0	Medio
1	3	Basso
<b>4</b>	<b>3</b>	

Totali fattori	Totali criteri	Totale
6	4	10

Medio	Basso	VALORE MEDIO INDICE
<b>Medio-Basso</b>	<b>BASSO</b>	<b>VALORE INDICE TOTALE</b>

Fattori abilitanti	Criteri indicatori di rischio	Valutazione
0	1	Alto
4	1	Medio

Totali fattori	Totali criteri	Totale
6	4	10

58	1.11	Rilascio titoli abilitativi edilizi	Edilizia privata	Responsabile servizio tecnico	Dichiarazioni mendaci ovvero uso di falsa documentazione	Complessità del Processo	Medio	Manifestazione di eventi corruttivi in passato nel processo/attività esaminata	Basso	
						Responsabilità, numero di soggetti coinvolti e rotazione del personale	Medio	Impatto sull'operatività e l'organizzazione	Medio	
						Inadeguatezza o assenza di competenze del personale addetto ai processi	Basso			
						Formazione, consapevolezza comportamentale e deontologica	Medio			
						<b>VALORE MEDIO INDICE</b>	<b>Medio</b>	<b>VALORE MEDIO INDICE</b>	<b>Basso</b>	<b>BASSO</b>
59	1.12	Rilascio titoli abilitativi edilizi: assegnazione pratiche per l'istruttoria	Edilizia privata	Responsabile servizio tecnico	Istruttoria assegnata a personale dipendente in rapporto di contiguità con i professionisti o con aventi titolo al fine di orientare le decisioni edilizie	<b>FATTORI ABILITANTI</b> (Rif. 3.2.1 PTPC)	<b>Valutazione</b>	<b>CRITERI DEGLI INDICATORI DI RISCHIO</b> (Rif. 3.2.2 PTPC)	<b>Valutazione</b>	
						Presenza di misure di controllo	Medio	Livello di interesse "esterno"	Medio	
						Trasparenza	Medio	Grado di discrezionalità del decisore interno alla PA	Alto	
						Complessità del Processo	Basso	Manifestazione di eventi corruttivi in passato nel processo/attività esaminata	Basso	
						Responsabilità, numero di soggetti coinvolti e rotazione del personale	Medio	Impatto sull'operatività e l'organizzazione	Medio	
						Inadeguatezza o assenza di competenze del personale addetto ai processi	Basso			
						Formazione, consapevolezza comportamentale e deontologica	Medio			
						<b>VALORE MEDIO INDICE</b>	<b>Medio</b>	<b>VALORE MEDIO INDICE</b>	<b>Medio</b>	<b>MEDIO</b>
						60	1.13	Rilascio titoli abilitativi edilizi: richiesta di integrazioni documentali	Edilizia privata	Responsabile servizio tecnico
Presenza di misure di controllo	Medio	Livello di interesse "esterno"	Alto							
Trasparenza	Medio	Grado di discrezionalità del decisore interno alla PA	Basso							
Complessità del Processo	Medio	Manifestazione di eventi corruttivi in passato nel processo/attività esaminata	Basso							
Responsabilità, numero di soggetti coinvolti e rotazione del personale	Medio	Impatto sull'operatività e l'organizzazione	Medio							
Inadeguatezza o assenza di competenze del personale addetto ai processi	Basso									
Formazione, consapevolezza comportamentale e deontologica	Medio									
<b>VALORE MEDIO INDICE</b>	<b>Medio</b>	<b>VALORE MEDIO INDICE</b>	<b>Basso</b>	<b>BASSO</b>						

2	2	Basso
4	2	

Medio	Basso	VALORE MEDIO INDICE
Medio-Basso	BASSO	VALORE INDICE TOTALE

Fattori abilitanti	Criteri indicatori di rischio	Valutazione
0	1	Alto
4	2	Medio
2	1	Basso
4	2	

Totali fattori	Totali criteri	Totale
6	4	10

Medio	Medio	VALORE MEDIO INDICE
Medio-Medio	MEDIO	VALORE INDICE TOTALE

Fattori abilitanti	Criteri indicatori di rischio	Valutazione
0	1	Alto
5	1	Medio
1	2	Basso
5	2	

Totali fattori	Totali criteri	Totale
6	4	10

Medio	Basso	VALORE MEDIO INDICE
Medio-Basso	BASSO	VALORE INDICE TOTALE

Fattori abilitanti	Criteri indicatori di rischio	Valutazione
1	1	Alto

Totali fattori	Totali criteri	Totale
6	4	10

61	I.14	Rilascio titoli abilitativi edilizi: calcolo contributo di costruzione	Edilizia privata	Responsabile servizio tecnico	Errato calcolo del contributo di costruzione al fine di ottenere indebiti vantaggi	Trasparenza	Medio	Grado di discrezionalità del decisore interno alla PA	Basso	
						Complessità del Processo	Alto	Manifestazione di eventi corruttivi in passato nel processo/attività esaminata	Basso	
						Responsabilità, numero di soggetti coinvolti e rotazione del personale	Medio	Impatto sull'operatività e l'organizzazione	Medio	
						Inadeguatezza o assenza di competenze del personale addetto ai processi	Basso			
						Formazione, consapevolezza comportamentale e deontologica	Medio			
						<b>VALORE MEDIO INDICE</b>	<b>Medio</b>	<b>VALORE MEDIO INDICE</b>	<b>Basso</b>	<b>BASSO</b>
<b>AREA M – SERVIZI DEMOGRAFICI</b>										
62	M.1	Iscrizione anagrafica	Anagrafe	Ufficiale di Anagrafe	Errata applicazione normativa in merito all'iscrizione cittadini stranieri e comunitari	<b>FATTORI ABILITANTI</b> (Rif. 3.2.1 PTPC)	<b>Valutazione</b>	<b>CRITERI DEGLI INDICATORI DI RISCHIO</b> (Rif. 3.2.2 PTPC)	<b>Valutazione</b>	
						Presenza di misure di controllo	Alto	Livello di interesse "esterno"	Medio	
						Trasparenza	Alto	Grado di discrezionalità del decisore interno alla PA	Basso	
						Complessità del Processo	Medio	Manifestazione di eventi corruttivi in passato nel processo/attività esaminata	Basso	
						Responsabilità, numero di soggetti coinvolti e rotazione del personale	Basso	Impatto sull'operatività e l'organizzazione	Basso	
						Inadeguatezza o assenza di competenze del personale addetto ai processi	Basso			
						Formazione, consapevolezza comportamentale e deontologica	Medio			
						<b>VALORE MEDIO INDICE</b>	<b>Alto</b>	<b>VALORE MEDIO INDICE</b>	<b>Basso</b>	<b>MEDIO</b>
63	M.2	Cancellazione anagrafica	Anagrafe	Ufficiale di Anagrafe	Ingiustificata dilazione dei tempi. Riconosciuta emigrazione all'estero a non aventi titolo	<b>FATTORI ABILITANTI</b> (Rif. 3.2.1 PTPC)	<b>Valutazione</b>	<b>CRITERI DEGLI INDICATORI DI RISCHIO</b> (Rif. 3.2.2 PTPC)	<b>Valutazione</b>	
						Presenza di misure di controllo	Alto	Livello di interesse "esterno"	Medio	
						Trasparenza	Alto	Grado di discrezionalità del decisore interno alla PA	Basso	
						Complessità del Processo	Basso	Manifestazione di eventi corruttivi in passato nel processo/attività esaminata	Basso	
						Responsabilità, numero di soggetti coinvolti e rotazione del personale	Basso	Impatto sull'operatività e l'organizzazione	Basso	
						Inadeguatezza o assenza di competenze del personale addetto ai processi	Basso			
						Formazione, consapevolezza comportamentale e deontologica	Medio			
						<b>VALORE MEDIO INDICE</b>	<b>Basso</b>	<b>VALORE MEDIO INDICE</b>	<b>Basso</b>	<b>MINIMO</b>

4	1	Medio
1	2	Basso
4	2	

Medio	Basso	VALORE MEDIO INDICE
Medio-Basso	BASSO	VALORE INDICE TOTALE

<b>Fattori abilitanti</b>	<b>Criteri indicatori di rischio</b>	<b>Valutazione</b>
2	0	Alto
2	1	Medio
2	3	Basso
2	3	

<b>Totali fattori</b>	<b>Totali criteri</b>	<b>Totale</b>
6	4	10

Alto	Basso	VALORE MEDIO INDICE
Alto-Basso	MEDIO	VALORE INDICE TOTALE

<b>Fattori abilitanti</b>	<b>Criteri indicatori di rischio</b>	<b>Valutazione</b>
2	0	Alto
1	1	Medio
3	3	Basso
3	3	

<b>Totali fattori</b>	<b>Totali criteri</b>	<b>Totale</b>
6	4	10

Basso	Basso	VALORE MEDIO INDICE
Basso-Basso	MINIMO	VALORE INDICE TOTALE

64	M.3	Rilascio carta di identità	Anagrafe	Ufficiale di Anagrafe	Rilascio a non aventi diritto o senza procedura di identificazione	<b>FATTORI ABILITANTI</b> (Rif. 3.2.1 PTPC)	<b>Valutazione</b>	<b>CRITERI DEGLI INDICATORI DI RISCHIO</b> (Rif. 3.2.2 PTPC)	<b>Valutazione</b>	
						Presenza di misure di controllo	Alto	Livello di interesse "esterno"	Medio	
						Trasparenza	Alto	Grado di discrezionalità del decisore interno alla PA	Basso	
						Complessità del Processo	Basso	Manifestazione di eventi corruttivi in passato nel processo/attività esaminata	Basso	
						Responsabilità, numero di soggetti coinvolti e rotazione del personale	Basso	Impatto sull'operatività e l'organizzazione	Basso	
						Inadeguatezza o assenza di competenze del personale addetto ai processi	Basso			
						Formazione, consapevolezza comportamentale e deontologica	Medio			
						<b>VALORE MEDIO INDICE</b>	<b>Basso</b>	<b>VALORE MEDIO INDICE</b>	<b>Basso</b>	<b>MINIMO</b>
65	M.4	Rinnovo della dichiarazione di dimora abituale	Anagrafe	Ufficiale di Anagrafe	Mancata o scorretta applicazione dei requisiti	<b>FATTORI ABILITANTI</b> (Rif. 3.2.1 PTPC)	<b>Valutazione</b>	<b>CRITERI DEGLI INDICATORI DI RISCHIO</b> (Rif. 3.2.2 PTPC)	<b>Valutazione</b>	
						Presenza di misure di controllo	Alto	Livello di interesse "esterno"	Medio	
						Trasparenza	Alto	Grado di discrezionalità del decisore interno alla PA	Basso	
						Complessità del Processo	Basso	Manifestazione di eventi corruttivi in passato nel processo/attività esaminata	Basso	
						Responsabilità, numero di soggetti coinvolti e rotazione del personale	Basso	Impatto sull'operatività e l'organizzazione	Basso	
						Inadeguatezza o assenza di competenze del personale addetto ai processi	Basso			
						Formazione, consapevolezza comportamentale e deontologica	Medio			
						<b>VALORE MEDIO INDICE</b>	<b>Basso</b>	<b>VALORE MEDIO INDICE</b>	<b>Basso</b>	<b>MINIMO</b>
66	M.5	Rilascio attestazione di soggiorno	Anagrafe	Ufficiale di Anagrafe	Illegittima valutazione dei requisiti	<b>FATTORI ABILITANTI</b> (Rif. 3.2.1 PTPC)	<b>Valutazione</b>	<b>CRITERI DEGLI INDICATORI DI RISCHIO</b> (Rif. 3.2.2 PTPC)	<b>Valutazione</b>	
						Presenza di misure di controllo	Alto	Livello di interesse "esterno"	Medio	
						Trasparenza	Alto	Grado di discrezionalità del decisore interno alla PA	Basso	
						Complessità del Processo	Basso	Manifestazione di eventi corruttivi in passato nel processo/attività esaminata	Basso	
						Responsabilità, numero di soggetti coinvolti e rotazione del personale	Basso	Impatto sull'operatività e l'organizzazione	Basso	
						Inadeguatezza o assenza di competenze del personale addetto ai processi	Basso			

Fattori abilitanti	Criteri indicatori di rischio	Valutazione
2	0	Alto
1	1	Medio
3	3	Basso
<b>3</b>	<b>3</b>	

Totall fattori	Totall criteri	Totale
6	4	10

<b>Basso</b>	<b>Basso</b>	<b>VALORE MEDIO INDICE</b>
<b>Basso-Basso</b>	<b>MINIMO</b>	<b>VALORE INDICE TOTALE</b>

Fattori abilitanti	Criteri indicatori di rischio	Valutazione
2	0	Alto
1	1	Medio
3	3	Basso
<b>3</b>	<b>3</b>	

Totall fattori	Totall criteri	Totale
6	4	10

<b>Basso</b>	<b>Basso</b>	<b>VALORE MEDIO INDICE</b>
<b>Basso-Basso</b>	<b>MINIMO</b>	<b>VALORE INDICE TOTALE</b>

Fattori abilitanti	Criteri indicatori di rischio	Valutazione
2	0	Alto
1	1	Medio
3	3	Basso
<b>3</b>	<b>3</b>	

Totall fattori	Totall criteri	Totale
6	4	10

<b>Basso</b>	<b>Basso</b>	<b>VALORE MEDIO INDICE</b>
<b>Basso-Basso</b>	<b>MINIMO</b>	<b>VALORE INDICE TOTALE</b>

						Formazione, consapevolezza comportamentale e deontologica	Medio			
						<b>VALORE MEDIO INDICE</b>	<b>Basso</b>	<b>VALORE MEDIO INDICE</b>	<b>Basso</b>	<b>MINIMO</b>
67	M.6	Attribuzione numeri civili	Anagrafe	Ufficiale di Anagrafe	Ingiustificata dilazione dei tempi	<b>FATTORI ABILITANTI</b> (Rif. 3.2.1 PTPC)	<b>Valutazione</b>	<b>CRITERI DEGLI INDICATORI DI RISCHIO</b> (Rif. 3.2.2 PTPC)	<b>Valutazione</b>	
						Presenza di misure di controllo	Medio	Livello di interesse "esterno"	Medio	
						Trasparenza	Basso	Grado di discrezionalità del decisore interno alla PA	Medio	
						Complessità del Processo	Basso	Manifestazione di eventi corruttivi in passato nel processo/attività esaminata	Basso	
						Responsabilità, numero di soggetti coinvolti e rotazione del personale	Basso	Impatto sull'operatività e l'organizzazione	Basso	
						Inadeguatezza o assenza di competenze del personale addetto ai processi	Medio			
						Formazione, consapevolezza comportamentale e deontologica	Medio			
						<b>VALORE MEDIO INDICE</b>	<b>Medio</b>	<b>VALORE MEDIO INDICE</b>	<b>Medio</b>	<b>MEDIO</b>
68	M.7	Censimento e rilevazioni varie	Anagrafe	Ufficiale di Anagrafe	Rilevazioni non corrispondenti alla realtà dei fatti	<b>FATTORI ABILITANTI</b> (Rif. 3.2.1 PTPC)	<b>Valutazione</b>	<b>CRITERI DEGLI INDICATORI DI RISCHIO</b> (Rif. 3.2.2 PTPC)	<b>Valutazione</b>	
						Presenza di misure di controllo	Alto	Livello di interesse "esterno"	Basso	
						Trasparenza	Medio	Grado di discrezionalità del decisore interno alla PA	Basso	
						Complessità del Processo	Medio	Manifestazione di eventi corruttivi in passato nel processo/attività esaminata	Basso	
						Responsabilità, numero di soggetti coinvolti e rotazione del personale	Basso	Impatto sull'operatività e l'organizzazione	Basso	
						Inadeguatezza o assenza di competenze del personale addetto ai processi	Basso			
						Formazione, consapevolezza comportamentale e deontologica	Medio			
						<b>VALORE MEDIO INDICE</b>	<b>Medio</b>	<b>VALORE MEDIO INDICE</b>	<b>Basso</b>	<b>BASSO</b>
69	M.8	Rilascio certificazioni anagrafiche	Anagrafe	Ufficiale di Anagrafe	Indebito rilascio di certificazioni e mancata applicazione della normativa sull'imposta di bollo	<b>FATTORI ABILITANTI</b> (Rif. 3.2.1 PTPC)	<b>Valutazione</b>	<b>CRITERI DEGLI INDICATORI DI RISCHIO</b> (Rif. 3.2.2 PTPC)	<b>Valutazione</b>	
						Presenza di misure di controllo	Alto	Livello di interesse "esterno"	Medio	
						Trasparenza	Alto	Grado di discrezionalità del decisore interno alla PA	Basso	
						Complessità del Processo	Medio	Manifestazione di eventi corruttivi in passato nel processo/attività esaminata	Basso	
						Responsabilità, numero di soggetti coinvolti e rotazione del personale	Basso	Impatto sull'operatività e l'organizzazione	Basso	

Fattori abilitanti	Criteri indicatori di rischio	Valutazione
0	0	Alto
3	2	Medio
3	2	Basso
<b>3</b>	<b>2</b>	

Totali fattori	Totali criteri	Totale
6	4	10

Medio	Medio	VALORE MEDIO INDICE
Medio-Medio	MEDIO	VALORE INDICE TOTALE

Fattori abilitanti	Criteri indicatori di rischio	Valutazione
1	0	Alto
3	0	Medio
2	4	Basso
<b>3</b>	<b>4</b>	

Totali fattori	Totali criteri	Totale
6	4	10

Medio	Basso	VALORE MEDIO INDICE
Medio-Basso	BASSO	VALORE INDICE TOTALE

Fattori abilitanti	Criteri indicatori di rischio	Valutazione
2	0	Alto
2	1	Medio
2	3	Basso
<b>2</b>	<b>3</b>	

Totali fattori	Totali criteri	Totale
6	4	10

Alto	Basso	VALORE MEDIO INDICE
Alto-Basso	MEDIO	VALORE INDICE TOTALE

						Inadeguatezza o assenza di competenze del personale addetto ai processi	Basso			
						Formazione, consapevolezza comportamentale e deontologica	Medio			
						<b>VALORE MEDIO INDICE</b>	<b>Alto</b>	<b>VALORE MEDIO INDICE</b>	<b>Basso</b>	<b>MEDIO</b>
70	M.9	Denunce di nascita e di morte	Stato civile	Ufficiale di Stato Civile	Mancata o scorretta applicazione normativa di riferimento	<b>FATTORI ABILITANTI</b> (Rif. 3.2.1 PTPC)	<b>Valutazione</b>	<b>CRITERI DEGLI INDICATORI DI RISCHIO</b> (Rif. 3.2.2 PTPC)	<b>Valutazione</b>	
						Presenza di misure di controllo	Medio	Livello di interesse "esterno"	Medio	
						Trasparenza	Alto	Grado di discrezionalità del decisore interno alla PA	Basso	
						Complessità del Processo	Medio	Manifestazione di eventi corruttivi in passato nel processo/attività esaminata	Basso	
						Responsabilità, numero di soggetti coinvolti e rotazione del personale	Basso	Impatto sull'operatività e l'organizzazione	Basso	
						Inadeguatezza o assenza di competenze del personale addetto ai processi	Basso			
						Formazione, consapevolezza comportamentale e deontologica	Medio			
						<b>VALORE MEDIO INDICE</b>	<b>Medio</b>	<b>VALORE MEDIO INDICE</b>	<b>Basso</b>	<b>BASSO</b>
71	M.10	Pubblicazioni di matrimonio	Stato civile	Ufficiale di Stato Civile	Ingiustificata dilazione dei tempi ----- Illegittima valutazione dei requisiti	<b>FATTORI ABILITANTI</b> (Rif. 3.2.1 PTPC)	<b>Valutazione</b>	<b>CRITERI DEGLI INDICATORI DI RISCHIO</b> (Rif. 3.2.2 PTPC)	<b>Valutazione</b>	
						Presenza di misure di controllo	Alto	Livello di interesse "esterno"	Medio	
						Trasparenza	Medio	Grado di discrezionalità del decisore interno alla PA	Basso	
						Complessità del Processo	Medio	Manifestazione di eventi corruttivi in passato nel processo/attività esaminata	Basso	
						Responsabilità, numero di soggetti coinvolti e rotazione del personale	Basso	Impatto sull'operatività e l'organizzazione	Medio	
						Inadeguatezza o assenza di competenze del personale addetto ai processi	Basso			
						Formazione, consapevolezza comportamentale e deontologica	Medio			
						<b>VALORE MEDIO INDICE</b>	<b>Medio</b>	<b>VALORE MEDIO INDICE</b>	<b>Medio</b>	<b>MEDIO</b>
						<b>FATTORI ABILITANTI</b> (Rif. 3.2.1 PTPC)	<b>Valutazione</b>	<b>CRITERI DEGLI INDICATORI DI RISCHIO</b> (Rif. 3.2.2 PTPC)	<b>Valutazione</b>	
						Presenza di misure di controllo	Medio	Livello di interesse "esterno"	Alto	
						Trasparenza	Medio	Grado di discrezionalità del decisore interno alla PA	Basso	

Fattori abilitanti	Criteri indicatori di rischio	Valutazione
1	0	Alto
3	1	Medio
2	3	Basso
<b>3</b>	<b>3</b>	

Totali fattori	Totali criteri	Totale
6	4	10

<b>Medio</b>	<b>Basso</b>	<b>VALORE MEDIO INDICE</b>
<b>Medio-Basso</b>	<b>BASSO</b>	<b>VALORE INDICE TOTALE</b>

Fattori abilitanti	Criteri indicatori di rischio	Valutazione
1	0	Alto
3	2	Medio
2	2	Basso
<b>3</b>	<b>2</b>	

Totali fattori	Totali criteri	Totale
6	4	10

<b>Medio</b>	<b>Medio</b>	<b>VALORE MEDIO INDICE</b>
<b>Medio-Medio</b>	<b>MEDIO</b>	<b>VALORE INDICE TOTALE</b>

Fattori abilitanti	Criteri indicatori di rischio	Valutazione
0	1	Alto
4	0	Medio

Totali fattori	Totali criteri	Totale
6	4	10

72	M.11	Celebrazioni di matrimonio	Stato civile	Ufficiale di Stato Civile	Ingiustificata dilazione dei tempi	Complessità del Processo	Medio	Manifestazione di eventi corruttivi in passato nel processo/attività esaminata	Basso	
					Mancata o scorretta applicazione normativa di riferimento	Responsabilità, numero di soggetti coinvolti e rotazione del personale	Basso	Impatto sull'operatività e l'organizzazione	Basso	
					Inadeguatezza o assenza di competenze del personale addetto ai processi	Basso				
					Formazione, consapevolezza comportamentale e deontologica	Medio				
					<b>VALORE MEDIO INDICE</b>	<b>Medio</b>	<b>VALORE MEDIO INDICE</b>	<b>Basso</b>	<b>BASSO</b>	
73	M.12	Trascrizione atti di matrimonio religiosi	Stato civile	Ufficiale di Stato Civile	Ingiustificata dilazione dei tempi	<b>FATTORI ABILITANTI</b> (Rif. 3.2.1 PTPC)	<b>Valutazione</b>	<b>CRITERI DEGLI INDICATORI DI RISCHIO</b> (Rif. 3.2.2 PTPC)	<b>Valutazione</b>	
						Presenza di misure di controllo	Alto	Livello di interesse "esterno"	Medio	
						Trasparenza	Alto	Grado di discrezionalità del decisore interno alla PA	Basso	
						Complessità del Processo	Medio	Manifestazione di eventi corruttivi in passato nel processo/attività esaminata	Basso	
						Responsabilità, numero di soggetti coinvolti e rotazione del personale	Basso	Impatto sull'operatività e l'organizzazione	Basso	
						Inadeguatezza o assenza di competenze del personale addetto ai processi	Basso			
						Formazione, consapevolezza comportamentale e deontologica	Medio			
						<b>VALORE MEDIO INDICE</b>	<b>Alto</b>	<b>VALORE MEDIO INDICE</b>	<b>Basso</b>	<b>MEDIO</b>
						<b>FATTORI ABILITANTI</b> (Rif. 3.2.1 PTPC)	<b>Valutazione</b>	<b>CRITERI DEGLI INDICATORI DI RISCHIO</b> (Rif. 3.2.2 PTPC)	<b>Valutazione</b>	
Presenza di misure di controllo	Alto	Livello di interesse "esterno"	Medio							
Trasparenza	Alto	Grado di discrezionalità del decisore interno alla PA	Basso							
Complessità del Processo	Medio	Manifestazione di eventi corruttivi in passato nel processo/attività esaminata	Basso							
Responsabilità, numero di soggetti coinvolti e rotazione del personale	Basso	Impatto sull'operatività e l'organizzazione	Basso							
Inadeguatezza o assenza di competenze del personale addetto ai processi	Basso									
Formazione, consapevolezza comportamentale e deontologica	Medio									
<b>VALORE MEDIO INDICE</b>	<b>Alto</b>	<b>VALORE MEDIO INDICE</b>	<b>Basso</b>	<b>MEDIO</b>						
74	M.13	Trascrizione atti di stato civile redatti in altri Comuni	Stato civile	Ufficiale di Stato Civile	Ingiustificata dilazione dei tempi	<b>FATTORI ABILITANTI</b> (Rif. 3.2.1 PTPC)	<b>Valutazione</b>	<b>CRITERI DEGLI INDICATORI DI RISCHIO</b> (Rif. 3.2.2 PTPC)	<b>Valutazione</b>	
						Presenza di misure di controllo	Alto	Livello di interesse "esterno"	Medio	
						Trasparenza	Alto	Grado di discrezionalità del decisore interno alla PA	Basso	
						Complessità del Processo	Medio	Manifestazione di eventi corruttivi in passato nel processo/attività esaminata	Basso	
						Responsabilità, numero di soggetti coinvolti e rotazione del personale	Basso	Impatto sull'operatività e l'organizzazione	Basso	
						Inadeguatezza o assenza di competenze del personale addetto ai processi	Basso			
						Formazione, consapevolezza comportamentale e deontologica	Medio			
						<b>VALORE MEDIO INDICE</b>	<b>Alto</b>	<b>VALORE MEDIO INDICE</b>	<b>Basso</b>	<b>MEDIO</b>
						<b>FATTORI ABILITANTI</b> (Rif. 3.2.1 PTPC)	<b>Valutazione</b>	<b>CRITERI DEGLI INDICATORI DI RISCHIO</b> (Rif. 3.2.2 PTPC)	<b>Valutazione</b>	

2	3	Basso
4	3	

Medio	Basso	VALORE MEDIO INDICE
Medio-Basso	BASSO	VALORE INDICE TOTALE

Fattori abilitanti	Criteri indicatori di rischio	Valutazione
2	0	Alto
2	1	Medio
2	3	Basso
2	3	

Totali fattori	Totali criteri	Totale
6	4	10

Alto	Basso	VALORE MEDIO INDICE
Alto-Basso	MEDIO	VALORE INDICE TOTALE

Fattori abilitanti	Criteri indicatori di rischio	Valutazione
2	0	Alto
2	1	Medio
2	3	Basso
2	3	

Totali fattori	Totali criteri	Totale
6	4	10

Alto	Basso	VALORE MEDIO INDICE
Alto-Basso	MEDIO	VALORE INDICE TOTALE

Fattori abilitanti	Criteri indicatori di rischio	Valutazione
--------------------	-------------------------------	-------------

Totali fattori	Totali criteri	Totale
----------------	----------------	--------



75	M.14	Costituzione di unioni civili	Stato civile	Ufficiale di Stato Civile	Ingiustificata dilazione dei tempi ----- Mancata o scorretta applicazione normativa di riferimento	Presenza di misure di controllo	Medio	Livello di interesse "esterno"	Alto	
						Trasparenza	Alto	Grado di discrezionalità del decisore interno alla PA	Basso	
						Complessità del Processo	Medio	Manifestazione di eventi corruttivi in passato nel processo/attività esaminata	Basso	
						Responsabilità, numero di soggetti coinvolti e rotazione del personale	Basso	Impatto sull'operatività e l'organizzazione	Basso	
						Inadeguatezza o assenza di competenze del personale addetto ai processi	Basso			
						Formazione, consapevolezza comportamentale e deontologica	Medio			
						<b>VALORE MEDIO INDICE</b>	<b>Medio</b>	<b>VALORE MEDIO INDICE</b>	<b>Basso</b>	<b>BASSO</b>
76	M.15	Ricevimento giuramento di cittadinanza	Stato civile	Ufficiale di Stato Civile	Ingiustificata dilazione dei tempi	<b>FATTORI ABILITANTI</b> (Rif. 3.2.1 PTPC)	<b>Valutazione</b>	<b>CRITERI DEGLI INDICATORI DI RISCHIO</b> (Rif. 3.2.2 PTPC)	<b>Valutazione</b>	
						Presenza di misure di controllo	Medio	Livello di interesse "esterno"	Alto	
						Trasparenza	Alto	Grado di discrezionalità del decisore interno alla PA	Basso	
						Complessità del Processo	Medio	Manifestazione di eventi corruttivi in passato nel processo/attività esaminata	Basso	
						Responsabilità, numero di soggetti coinvolti e rotazione del personale	Basso	Impatto sull'operatività e l'organizzazione	Basso	
						Inadeguatezza o assenza di competenze del personale addetto ai processi	Basso			
						Formazione, consapevolezza comportamentale e deontologica	Medio			
<b>VALORE MEDIO INDICE</b>	<b>Medio</b>	<b>VALORE MEDIO INDICE</b>	<b>Basso</b>	<b>BASSO</b>						
77	M.16	Riconoscimento della cittadinanza italiana "iure sanguinis"	Stato civile	Ufficiale di Stato Civile	Ingiustificata dilazione dei tempi e mancata o scorretta applicazione normativa di riferimento	<b>FATTORI ABILITANTI</b> (Rif. 3.2.1 PTPC)	<b>Valutazione</b>	<b>CRITERI DEGLI INDICATORI DI RISCHIO</b> (Rif. 3.2.2 PTPC)	<b>Valutazione</b>	
						Presenza di misure di controllo	Medio	Livello di interesse "esterno"	Alto	
						Trasparenza	Alto	Grado di discrezionalità del decisore interno alla PA	Basso	
						Complessità del Processo	Medio	Manifestazione di eventi corruttivi in passato nel processo/attività esaminata	Basso	
						Responsabilità, numero di soggetti coinvolti e rotazione del personale	Basso	Impatto sull'operatività e l'organizzazione	Basso	
						Inadeguatezza o assenza di competenze del personale addetto ai processi	Basso			
						Formazione, consapevolezza comportamentale e deontologica	Medio			

1	1	Alto
3	0	Medio
2	3	Basso
<b>3</b>	<b>3</b>	

6	4	10
---	---	----

<b>Medio</b>	<b>Basso</b>	<b>VALORE MEDIO INDICE</b>
<b>Medio-Basso</b>	<b>BASSO</b>	<b>VALORE INDICE TOTALE</b>

Fattori abilitanti	Criteri indicatori di rischio	Valutazione
1	1	Alto
3	0	Medio
2	3	Basso
<b>3</b>	<b>3</b>	

Totali fattori	Totali criteri	Totale
6	4	10

<b>Medio</b>	<b>Basso</b>	<b>VALORE MEDIO INDICE</b>
<b>Medio-Basso</b>	<b>BASSO</b>	<b>VALORE INDICE TOTALE</b>

Fattori abilitanti	Criteri indicatori di rischio	Valutazione
1	1	Alto
3	0	Medio
2	3	Basso
<b>3</b>	<b>3</b>	

Totali fattori	Totali criteri	Totale
6	4	10

<b>Medio</b>	<b>Basso</b>	<b>VALORE MEDIO INDICE</b>
<b>Medio-Basso</b>	<b>BASSO</b>	<b>VALORE INDICE TOTALE</b>

						VALORE MEDIO INDICE	Medio	VALORE MEDIO INDICE	Basso	BASSO	
78	M.17	Trascrizione atti dall'estero	Stato civile	Ufficiale di Stato Civile	Ingiustificata dilazione dei tempi	FATTORI ABILITANTI (Rif. 3.2.1 PTPC)	Valutazione	CRITERI DEGLI INDICATORI DI RISCHIO (Rif. 3.2.2 PTPC)	Valutazione		
						Presenza di misure di controllo	Medio	Livello di interesse "esterno"	Medio		
						Trasparenza	Alto	Grado di discrezionalità del decisore interno alla PA	Basso		
						Complessità del Processo	Medio	Manifestazione di eventi corruttivi in passato nel processo/attività esaminata	Basso		
						Responsabilità, numero di soggetti coinvolti e rotazione del personale	Basso	Impatto sull'operatività e l'organizzazione	Basso		
						Inadeguatezza o assenza di competenze del personale addetto ai processi	Basso				
						Formazione, consapevolezza comportamentale e deontologica	Medio				
						VALORE MEDIO INDICE	Medio	VALORE MEDIO INDICE	Basso	BASSO	
79	M.18	Cambiamento di nome e cognome	Anagrafe	Ufficiale di Anagrafe	Ingiustificata dilazione dei tempi	FATTORI ABILITANTI (Rif. 3.2.1 PTPC)	Valutazione	CRITERI DEGLI INDICATORI DI RISCHIO (Rif. 3.2.2 PTPC)	Valutazione		
						Presenza di misure di controllo	Medio	Livello di interesse "esterno"	Medio		
						Trasparenza	Medio	Grado di discrezionalità del decisore interno alla PA	Basso		
						Complessità del Processo	Medio	Manifestazione di eventi corruttivi in passato nel processo/attività esaminata	Basso		
						Responsabilità, numero di soggetti coinvolti e rotazione del personale	Basso	Impatto sull'operatività e l'organizzazione	Basso		
						Inadeguatezza o assenza di competenze del personale addetto ai processi	Basso				
						Formazione, consapevolezza comportamentale e deontologica	Medio				
						VALORE MEDIO INDICE	Medio	VALORE MEDIO INDICE	Basso	BASSO	
80	M.19	Adozioni	Stato civile	Ufficiale di Stato Civile	Ingiustificata dilazione dei tempi Mancata o scorretta applicazione normativa di riferimento	FATTORI ABILITANTI (Rif. 3.2.1 PTPC)	Valutazione	CRITERI DEGLI INDICATORI DI RISCHIO (Rif. 3.2.2 PTPC)	Valutazione		
						Presenza di misure di controllo	Medio	Livello di interesse "esterno"	Alto		
						Trasparenza	Alto	Grado di discrezionalità del decisore interno alla PA	Basso		
						Complessità del Processo	Medio	Manifestazione di eventi corruttivi in passato nel processo/attività esaminata	Basso		
						Responsabilità, numero di soggetti coinvolti e rotazione del personale	Basso	Impatto sull'operatività e l'organizzazione	Basso		
						Inadeguatezza o assenza di competenze del personale addetto ai processi	Basso				
						VALORE MEDIO INDICE	Medio	VALORE MEDIO INDICE	Basso	BASSO	

Fattori abilitanti	Criteri indicatori di rischio	Valutazione
1	0	Alto
3	1	Medio
2	3	Basso
3	3	

Totali fattori	Totali criteri	Totale
6	4	10

Medio	Basso	VALORE MEDIO INDICE
Medio-Basso	BASSO	VALORE INDICE TOTALE

Fattori abilitanti	Criteri indicatori di rischio	Valutazione
0	0	Alto
4	1	Medio
2	3	Basso
4	3	

Totali fattori	Totali criteri	Totale
6	4	10

Medio	Basso	VALORE MEDIO INDICE
Medio-Basso	BASSO	VALORE INDICE TOTALE

Fattori abilitanti	Criteri indicatori di rischio	Valutazione
1	1	Alto
3	0	Medio
2	3	Basso
3	3	

Totali fattori	Totali criteri	Totale
6	4	10

Medio	Basso	VALORE MEDIO INDICE
Medio-Basso	BASSO	VALORE INDICE TOTALE

						Formazione, consapevolezza comportamentale e deontologica	Medio			
						<b>VALORE MEDIO INDICE</b>	<b>Medio</b>	<b>VALORE MEDIO INDICE</b>	<b>Basso</b>	<b>BASSO</b>
81	M.20	Separazioni e divorzi	Stato civile	Ufficiale di Stato Civile	Ingiustificata dilazione dei tempi Mancata o scorretta applicazione normativa di riferimento	<b>FATTORI ABILITANTI</b> (Rif. 3.2.1 PTPC)	Valutazione	<b>CRITERI DEGLI INDICATORI DI RISCHIO</b> (Rif. 3.2.2 PTPC)	Valutazione	
						Presenza di misure di controllo	Medio	Livello di interesse "esterno"	Alto	
						Trasparenza	Alto	Grado di discrezionalità del decisore interno alla PA	Basso	
						Complessità del Processo	Medio	Manifestazione di eventi corruttivi in passato nel processo/attività esaminata	Basso	
						Responsabilità, numero di soggetti coinvolti e rotazione del personale	Basso	Impatto sull'operatività e l'organizzazione	Basso	
						Inadeguatezza o assenza di competenze del personale addetto ai processi	Basso			
						Formazione, consapevolezza comportamentale e deontologica	Medio			
						<b>VALORE MEDIO INDICE</b>	<b>Medio</b>	<b>VALORE MEDIO INDICE</b>	<b>Basso</b>	<b>BASSO</b>
82	M.21	Concessioni cimiteriali	Servizio tecnico	Servizio tecnico	Mancata o scorretta applicazione delle norme Ingiustificata dilazione dei tempi	<b>FATTORI ABILITANTI</b> (Rif. 3.2.1 PTPC)	Valutazione	<b>CRITERI DEGLI INDICATORI DI RISCHIO</b> (Rif. 3.2.2 PTPC)	Valutazione	
						Presenza di misure di controllo	Medio	Livello di interesse "esterno"	Alto	
						Trasparenza	Medio	Grado di discrezionalità del decisore interno alla PA	Basso	
						Complessità del Processo	Basso	Manifestazione di eventi corruttivi in passato nel processo/attività esaminata	Basso	
						Responsabilità, numero di soggetti coinvolti e rotazione del personale	Medio	Impatto sull'operatività e l'organizzazione	Medio	
						Inadeguatezza o assenza di competenze del personale addetto ai processi	Medio			
						Formazione, consapevolezza comportamentale e deontologica	Medio			
						<b>VALORE MEDIO INDICE</b>	<b>Medio</b>	<b>VALORE MEDIO INDICE</b>	<b>Basso</b>	<b>BASSO</b>
83	M.22	Estumulazioni e esumazioni	Servizio tecnico	Servizio tecnico	Ingiustificata dilazione dei tempi	<b>FATTORI ABILITANTI</b> (Rif. 3.2.1 PTPC)	Valutazione	<b>CRITERI DEGLI INDICATORI DI RISCHIO</b> (Rif. 3.2.2 PTPC)	Valutazione	
						Presenza di misure di controllo	Medio	Livello di interesse "esterno"	Basso	
						Trasparenza	Medio	Grado di discrezionalità del decisore interno alla PA	Basso	
						Complessità del Processo	Basso	Manifestazione di eventi corruttivi in passato nel processo/attività esaminata	Basso	

Fattori abilitanti	Criteri indicatori di rischio	Valutazione
1	1	Alto
3	0	Medio
2	3	Basso
3	3	

Totali fattori	Totali criteri	Totale
6	4	10

Medio	Basso	VALORE MEDIO INDICE
Medio-Basso	BASSO	VALORE INDICE TOTALE

Fattori abilitanti	Criteri indicatori di rischio	Valutazione
0	1	Alto
4	1	Medio
2	2	Basso
4	2	

Totali fattori	Totali criteri	Totale
6	4	10

Medio	Basso	VALORE MEDIO INDICE
Medio-Basso	BASSO	VALORE INDICE TOTALE

Fattori abilitanti	Criteri indicatori di rischio	Valutazione
0	0	Alto
3	1	Medio
3	3	Basso

Totali fattori	Totali criteri	Totale
6	4	10

Medio	Basso	VALORE MEDIO INDICE
Medio	Basso	VALORE MEDIO INDICE

	M.23	ordinarie e straordinarie	Servizio tecnico	Servizio tecnico	Inadeguatezza o assenza di competenze del personale	Responsabilità, numero di soggetti coinvolti e rotazione del personale	Basso	Impatto sull'operatività e l'organizzazione	Medio	
						Inadeguatezza o assenza di competenze del personale addetto ai processi	Medio			
						Formazione, consapevolezza comportamentale e deontologica	Medio			
						<b>VALORE MEDIO INDICE</b>	<b>Medio</b>	<b>VALORE MEDIO INDICE</b>	<b>Basso</b>	
84	M.23	Tenuta e revisione delle liste elettorali	Elettorale	Ufficiale Elettorale	Iscrizione di soggetto privo dei requisiti previsti dalla normativa	<b>FATTORI ABILITANTI (Rif. 3.2.1 PTPC)</b>	<b>Valutazione</b>	<b>CRITERI DEGLI INDICATORI DI RISCHIO (Rif. 3.2.2 PTPC)</b>	<b>Valutazione</b>	
						Presenza di misure di controllo	Basso	Livello di interesse "esterno"	Medio	
						Trasparenza	Medio	Grado di discrezionalità del decisore interno alla PA	Basso	
						Complessità del Processo	Medio	Manifestazione di eventi corruttivi in passato nel processo/attività esaminata	Basso	
						Responsabilità, numero di soggetti coinvolti e rotazione del personale	Basso	Impatto sull'operatività e l'organizzazione	Basso	
						Inadeguatezza o assenza di competenze del personale addetto ai processi	Basso			
						Formazione, consapevolezza comportamentale e deontologica	Medio			
						<b>VALORE MEDIO INDICE</b>	<b>Medio</b>	<b>VALORE MEDIO INDICE</b>	<b>Basso</b>	
85	M.24	Organizzazione e gestione della consultazione elettorale	Elettorale	Ufficiale Elettorale	Omesso controllo firme dei sottoscrittori di lista	<b>FATTORI ABILITANTI (Rif. 3.2.1 PTPC)</b>	<b>Valutazione</b>	<b>CRITERI DEGLI INDICATORI DI RISCHIO (Rif. 3.2.2 PTPC)</b>	<b>Valutazione</b>	
						Presenza di misure di controllo	Basso	Livello di interesse "esterno"	Medio	
						Trasparenza	Alto	Grado di discrezionalità del decisore interno alla PA	Basso	
						Complessità del Processo	Medio	Manifestazione di eventi corruttivi in passato nel processo/attività esaminata	Basso	
						Responsabilità, numero di soggetti coinvolti e rotazione del personale	Basso	Impatto sull'operatività e l'organizzazione	Medio	
						Inadeguatezza o assenza di competenze del personale addetto ai processi	Basso			
						Formazione, consapevolezza comportamentale e deontologica	Medio			
						<b>VALORE MEDIO INDICE</b>	<b>Basso</b>	<b>VALORE MEDIO INDICE</b>	<b>Medio</b>	
						<b>FATTORI ABILITANTI (Rif. 3.2.1 PTPC)</b>	<b>Valutazione</b>	<b>CRITERI DEGLI INDICATORI DI RISCHIO (Rif. 3.2.2 PTPC)</b>	<b>Valutazione</b>	
						Presenza di misure di controllo	Alto	Livello di interesse "esterno"	Medio	
						Trasparenza	Medio	Grado di discrezionalità del decisore interno alla PA	Basso	

3	3
---	---

Medio-Basso	BASSO	VALORE INDICE TOTALE
-------------	-------	----------------------

Fattori abilitanti	Criteri indicatori di rischio	Valutazione
0	0	Alto
3	1	Medio
3	3	Basso
3	3	

Totali fattori	Totali criteri	Totale
6	4	10

Medio	Basso	VALORE MEDIO INDICE
Medio-Basso	BASSO	VALORE INDICE TOTALE

Fattori abilitanti	Criteri indicatori di rischio	Valutazione
1	0	Alto
2	2	Medio
3	2	Basso
3	2	

Totali fattori	Totali criteri	Totale
6	4	10

Basso	Medio	VALORE MEDIO INDICE
Basso-Medio	BASSO	VALORE INDICE TOTALE

Fattori abilitanti	Criteri indicatori di rischio	Valutazione
1	0	Alto
3	1	Medio

Totali fattori	Totali criteri	Totale
6	4	10

86	M.25	Tenuta dei registri di leva	Leva	Ufficiale di Anagrafe	Omesso aggiornamento	Complessità del Processo	Medio	Manifestazione di eventi corruttivi in passato nel processo/attività esaminata	Basso	
						Responsabilità, numero di soggetti coinvolti e rotazione del personale	Basso	Impatto sull'operatività e l'organizzazione	Basso	
						Inadeguatezza o assenza di competenze del personale addetto ai processi	Basso			
						Formazione, consapevolezza comportamentale e deontologica	Medio			
						<b>VALORE MEDIO INDICE</b>	<b>Medio</b>	<b>VALORE MEDIO INDICE</b>	<b>Basso</b>	<b>BASSO</b>
87	M.26	Aggiornamento Albo Giudici Popolari (Corti di Assise e Corti di Assise d'Appello)	Elettorale	Ufficiale Elettorale	Omesso aggiornamento	<b>FATTORI ABILITANTI (Rif. 3.2.1 PTPC)</b>	<b>Valutazione</b>	<b>CRITERI DEGLI INDICATORI DI RISCHIO (Rif. 3.2.2 PTPC)</b>	<b>Valutazione</b>	
						Presenza di misure di controllo	Medio	Livello di interesse "esterno"	Medio	
						Trasparenza	Medio	Grado di discrezionalità del decisore interno alla PA	Basso	
						Complessità del Processo	Medio	Manifestazione di eventi corruttivi in passato nel processo/attività esaminata	Basso	
						Responsabilità, numero di soggetti coinvolti e rotazione del personale	Basso	Impatto sull'operatività e l'organizzazione	Basso	
						Inadeguatezza o assenza di competenze del personale addetto ai processi	Basso			
						Formazione, consapevolezza comportamentale e deontologica	Medio			
						<b>VALORE MEDIO INDICE</b>	<b>Medio</b>	<b>VALORE MEDIO INDICE</b>	<b>Basso</b>	<b>BASSO</b>
88	M.27	Aggiornamento Albo Presidenti di Soglio	Elettorale	Ufficiale Elettorale	Omesso aggiornamento	<b>FATTORI ABILITANTI (Rif. 3.2.1 PTPC)</b>	<b>Valutazione</b>	<b>CRITERI DEGLI INDICATORI DI RISCHIO (Rif. 3.2.2 PTPC)</b>	<b>Valutazione</b>	
						Presenza di misure di controllo	Basso	Livello di interesse "esterno"	Medio	
						Trasparenza	Medio	Grado di discrezionalità del decisore interno alla PA	Basso	
						Complessità del Processo	Medio	Manifestazione di eventi corruttivi in passato nel processo/attività esaminata	Basso	
						Responsabilità, numero di soggetti coinvolti e rotazione del personale	Basso	Impatto sull'operatività e l'organizzazione	Basso	
						Inadeguatezza o assenza di competenze del personale addetto ai processi	Basso			
						Formazione, consapevolezza comportamentale e deontologica	Medio			
						<b>VALORE MEDIO INDICE</b>	<b>Medio</b>	<b>VALORE MEDIO INDICE</b>	<b>Basso</b>	<b>BASSO</b>
						<b>FATTORI ABILITANTI (Rif. 3.2.1 PTPC)</b>	<b>Valutazione</b>	<b>CRITERI DEGLI INDICATORI DI RISCHIO (Rif. 3.2.2 PTPC)</b>	<b>Valutazione</b>	

2	3	Basso
3	3	

Medio	Basso	VALORE MEDIO INDICE
Medio-Basso	BASSO	VALORE INDICE TOTALE

Fattori abilitanti	Criteri indicatori di rischio	Valutazione
0	0	Alto
4	1	Medio
2	3	Basso
4	3	

Totali fattori	Totali criteri	Totale
6	4	10

Medio	Basso	VALORE MEDIO INDICE
Medio-Basso	BASSO	VALORE INDICE TOTALE

Fattori abilitanti	Criteri indicatori di rischio	Valutazione
0	0	Alto
3	1	Medio
3	3	Basso
3	3	

Totali fattori	Totali criteri	Totale
6	4	10

Medio	Basso	VALORE MEDIO INDICE
Medio-Basso	BASSO	VALORE INDICE TOTALE

Fattori abilitanti	Criteri indicatori di rischio	Valutazione
--------------------	-------------------------------	-------------

Totali fattori	Totali criteri	Totale
----------------	----------------	--------

89	M.28	Aggiornamento Albo Scrutatori di Seggio	Elettorale	Ufficiale Elettorale	Omesso aggiornamento	Presenza di misure di controllo	Basso	Livello di interesse "esterno"	Medio	
						Trasparenza	Medio	Grado di discrezionalità del decisore interno alla PA	Basso	
						Complessità del Processo	Medio	Manifestazione di eventi corruttivi in passato nel processo/attività esaminata	Basso	
						Responsabilità, numero di soggetti coinvolti e rotazione del personale	Basso	Impatto sull'operatività e l'organizzazione	Basso	
						Inadeguatezza o assenza di competenze del personale addetto ai processi	Basso			
						Formazione, consapevolezza comportamentale e deontologica	Medio			
						<b>VALORE MEDIO INDICE</b>	<b>Medio</b>	<b>VALORE MEDIO INDICE</b>	<b>Basso</b>	<b>BASSO</b>
						<b>FATTORI ABILITANTI (Rif. 3.2.1 PTPC)</b>	<b>Valutazione</b>	<b>CRITERI DEGLI INDICATORI DI RISCHIO (Rif. 3.2.2 PTPC)</b>	<b>Valutazione</b>	
Presenza di misure di controllo	Alto	Livello di interesse "esterno"	Basso							
Trasparenza	Medio	Grado di discrezionalità del decisore interno alla PA	Basso							
Complessità del Processo	Medio	Manifestazione di eventi corruttivi in passato nel processo/attività esaminata	Basso							
Responsabilità, numero di soggetti coinvolti e rotazione del personale	Basso	Impatto sull'operatività e l'organizzazione	Basso							
Inadeguatezza o assenza di competenze del personale addetto ai processi	Basso									
Formazione, consapevolezza comportamentale e deontologica	Medio									
<b>VALORE MEDIO INDICE</b>	<b>Medio</b>	<b>VALORE MEDIO INDICE</b>	<b>Basso</b>	<b>BASSO</b>						

0	0	Alto
3	1	Medio
3	3	Basso
3	3	

6	4	10
---	---	----

Medio	Basso	VALORE MEDIO INDICE
Medio-Basso	BASSO	VALORE INDICE TOTALE

**AREA N – AFFARI ISTITUZIONALI**

91	N.1	Gestione del protocollo	Tutti gli uffici	Ciascun responsabile del servizio o responsabile del procedimento	Omessa/falsa/ritardata registrazione del documento	<b>FATTORI ABILITANTI (Rif. 3.2.1 PTPC)</b>	<b>Valutazione</b>	<b>CRITERI DEGLI INDICATORI DI RISCHIO (Rif. 3.2.2 PTPC)</b>	<b>Valutazione</b>	
						Presenza di misure di controllo	Basso	Livello di interesse "esterno"	Medio	
						Trasparenza	Alto	Grado di discrezionalità del decisore interno alla PA	Basso	
						Complessità del Processo	Basso	Manifestazione di eventi corruttivi in passato nel processo/attività esaminata	Basso	
						Responsabilità, numero di soggetti coinvolti e rotazione del personale	Basso	Impatto sull'operatività e l'organizzazione	Basso	
						Inadeguatezza o assenza di competenze del personale addetto ai processi	Basso			
						Formazione, consapevolezza comportamentale e deontologica	Medio			
						<b>VALORE MEDIO INDICE</b>	<b>Medio</b>	<b>VALORE MEDIO INDICE</b>	<b>Basso</b>	<b>BASSO</b>

<b>Fattori abilitanti</b>	<b>Criteri indicatori di rischio</b>	<b>Valutazione</b>
1	0	Alto
3	0	Medio
2	4	Basso
3	4	

<b>Totali fattori</b>	<b>Totali criteri</b>	<b>Totale</b>
6	4	10

Medio	Basso	VALORE MEDIO INDICE
Medio-Basso	BASSO	VALORE INDICE TOTALE

<b>Fattori abilitanti</b>	<b>Criteri indicatori di rischio</b>	<b>Valutazione</b>
1	0	Alto
1	1	Medio
4	3	Basso
4	3	

<b>Totali fattori</b>	<b>Totali criteri</b>	<b>Totale</b>
6	4	10

Basso	Basso	VALORE MEDIO INDICE
Basso-Basso	MINIMO	VALORE INDICE TOTALE

						VALORE MEDIO INDICE	Basso	VALORE MEDIO INDICE	Basso	MINIMO
92	N.2	Funzionamento organi collegiali	Segreteria	Responsabile Servizio amministrativo	Irritualità della convocazione Violazione norme procedurali	<b>FATTORI ABILITANTI</b> (Rif. 3.2.1 PTPC)	Valutazione	<b>CRITERI DEGLI INDICATORI DI RISCHIO</b> (Rif. 3.2.2 PTPC)	Valutazione	
						Presenza di misure di controllo	Basso	Livello di interesse "esterno"	Basso	
						Trasparenza	Medio	Grado di discrezionalità del decisore interno alla PA	Basso	
						Complessità del Processo	Basso	Manifestazione di eventi corruttivi in passato nel processo/attività esaminata	Basso	
						Responsabilità, numero di soggetti coinvolti e rotazione del personale	Medio	Impatto sull'operatività e l'organizzazione	Basso	
						Inadeguatezza o assenza di competenze del personale addetto ai processi	Basso			
						Formazione, consapevolezza comportamentale e deontologica	Medio			
						<b>VALORE MEDIO INDICE</b>	Medio	<b>VALORE MEDIO INDICE</b>	Basso	<b>BASSO</b>
93	N.3	Gestione atti deliberativi	Segreteria	Tutti i Responsabili	Verbalizzazione non corretta Ritardata pubblicazione	<b>FATTORI ABILITANTI</b> (Rif. 3.2.1 PTPC)	Valutazione	<b>CRITERI DEGLI INDICATORI DI RISCHIO</b> (Rif. 3.2.2 PTPC)	Valutazione	
						Presenza di misure di controllo	Basso	Livello di interesse "esterno"	Basso	
						Trasparenza	Basso	Grado di discrezionalità del decisore interno alla PA	Basso	
						Complessità del Processo	Basso	Manifestazione di eventi corruttivi in passato nel processo/attività esaminata	Basso	
						Responsabilità, numero di soggetti coinvolti e rotazione del personale	Basso	Impatto sull'operatività e l'organizzazione	Basso	
						Inadeguatezza o assenza di competenze del personale addetto ai processi	Basso			
						Formazione, consapevolezza comportamentale e deontologica	Medio			
						<b>VALORE MEDIO INDICE</b>	Basso	<b>VALORE MEDIO INDICE</b>	Basso	<b>MINIMO</b>
94	N.4	Accesso agli atti	Tutti gli uffici	Tutti i Responsabili	Scorretta applicazione della normativa Ingiustificata dilazione dei tempi	<b>FATTORI ABILITANTI</b> (Rif. 3.2.1 PTPC)	Valutazione	<b>CRITERI DEGLI INDICATORI DI RISCHIO</b> (Rif. 3.2.2 PTPC)	Valutazione	
						Presenza di misure di controllo	Basso	Livello di interesse "esterno"	Alto	
						Trasparenza	Basso	Grado di discrezionalità del decisore interno alla PA	Medio	
						Complessità del Processo	Medio	Manifestazione di eventi corruttivi in passato nel processo/attività esaminata	Basso	
						Responsabilità, numero di soggetti coinvolti e rotazione del personale	Basso	Impatto sull'operatività e l'organizzazione	Basso	
						Inadeguatezza o assenza di competenze del personale addetto ai processi	Basso			
						<b>VALORE MEDIO INDICE</b>	Basso	<b>VALORE MEDIO INDICE</b>	Basso	<b>MINIMO</b>

Fattori abilitanti	Criteri indicatori di rischio	Valutazione
0	0	Alto
3	0	Medio
3	4	Basso
<b>3</b>	<b>4</b>	

Totali fattori	Totali criteri	Totale
6	4	10

Medio	Basso	VALORE MEDIO INDICE
Medio-Basso	<b>BASSO</b>	<b>VALORE INDICE TOTALE</b>

Fattori abilitanti	Criteri indicatori di rischio	Valutazione
0	0	Alto
1	0	Medio
5	4	Basso
<b>5</b>	<b>4</b>	

Totali fattori	Totali criteri	Totale
6	4	10

Basso	Basso	VALORE MEDIO INDICE
Basso-Basso	<b>MINIMO</b>	<b>VALORE INDICE TOTALE</b>

Fattori abilitanti	Criteri indicatori di rischio	Valutazione
0	1	Alto
2	1	Medio
4	2	Basso
<b>4</b>	<b>2</b>	

Totali fattori	Totali criteri	Totale
6	4	10

Basso	Basso	VALORE MEDIO INDICE
Basso-Basso	<b>MINIMO</b>	<b>VALORE INDICE TOTALE</b>

					Formazione, consapevolezza comportamentale e deontologica	Medio			
					<b>VALORE MEDIO INDICE</b>	<b>Basso</b>	<b>VALORE MEDIO INDICE</b>	<b>Basso</b>	<b>MINIMO</b>



Comune di Moggio Udinese  
Triennio 2023 – 2025 - **Catalogo dei processi**

N. Prog.	Area	N. processo	Processo
<b>AREA A - ACQUISIZIONE E GESTIONE DEL PERSONALE</b>			
1	A	1	Adozione atti generali e di programmazione
1	A	1	Assunzione di personale
1	A	1	Contrattazione decentrata
1	A	1	Gestione del personale
<b>AREA B - CONTRATTI PUBBLICI</b>			
1	B	1	Programmazione opere pubbliche
1	B	1	Programmazione acquisto di beni e servizi
1	B	1	Progettazione gara: affidamento lavori, forniture e servizi con procedura aperta o negoziata
1	B	1	Progettazione gara: affidamento diretto lavori, forniture e servizi
1	B	1	Selezione del contraente: affidamento diretto lavori, forniture e servizi
1	B	1	Selezione del contraente: affidamento lavori, forniture e servizi con procedura aperta o negoziata
1	B	1	Selezione del contraente: nomina commissione in gara con procedura con offerta economicamente più vantaggiosa
1	B	1	Selezione del contraente: lavori della commissione in gara con procedura con offerta economicamente più vantaggiosa
1	B	1	Selezione del contraente: annullamento gara, revoca del bando ovvero mancata adozione provvedimento di aggiudicazione definitiva
1	B	1	Esecuzione del contratto: autorizzazione al subappalto
1	B	1	Esecuzione del contratto: approvazione perizia suppletiva o di variante al contratto stipulato
1	B	1	Esecuzione del contratto: approvazione proposta di accordo bonario
1	B	1	Esecuzione collaudi
1	B	1	Contabilizzazione lavori
1	B	1	Affidamento lavori in caso di somma urgenza (art. 163 D.Lgs. 50/2016)
<b>AREA C - PROVVEDIMENTI AMPLIATIVI DELLA SFERA GIURIDICA DEI DESTINATARI PRIVI DI EFFETTO ECONOMICO DIRETTO ED IMMEDIATO PER IL DESTINATARIO</b>			
1	C	1	Concessione spazi pubblici per eventi promozionali/culturali
<b>AREA D - PROVVEDIMENTI AMPLIATIVI DELLA SFERA GIURIDICA DEI DESTINATARI CON EFFETTO ECONOMICO DIRETTO ED IMMEDIATO PER IL DESTINATARIO</b>			
1	D	1	Concessione di benefici economici a persone fisiche
1	D	1	Concessione di benefici economici o altre utilità ad enti ed associazioni per finalità sociali e culturali
<b>AREA E - GESTIONE DELLE ENTRATE, DELLE SPESE E DEL PATRIMONIO</b>			
1	E	1	Accertamento entrate tributarie
1	E	1	Accertamento entrate extratributarie e patrimoniali

N. Prog.	Area	N. processo	Processo
1	E	1	Riscossione ordinaria
1	E	1	Riscossione coattiva
1	E	1	Assunzione impegni di spesa
1	E	1	Liquidazioni
1	E	1	Pagamenti
1	E	1	Concessione/locazione di beni immobili
1	E	1	Gestione prestiti libri/opere

#### AREA F - CONTROLLI, VERIFICHE, ISPEZIONI E SANZIONI

1	F	1	Attività di controllo su SCIA edilizia
1	F	1	Controlli in materia tributaria, commerciale ed edilizia
1	F	1	Gestione atti accertamento delle violazioni

#### AREA G - INCARICHI E NOMINE

1	G	1	Affidamento incarichi di collaborazione e consulenza
1	G	1	Autorizzazione incarichi extra istituzionali ai dipendenti
1	G	1	Affidamento incarico posizione organizzativa/dirigenziale/ alte specializzazioni
1	G	1	Nomina rappresentanti presso enti esterni

#### AREA H - AFFARI LEGALI E CONTENZIOSO

1	H	1	Gestione sinistri e risarcimenti
1	H	1	Conclusione accordi stragiudiziali

#### AREA I - GOVERNO DEL TERRITORIO

1	I	1	Pianificazione urbanistica: redazione del piano
1	I	1	Pianificazione urbanistica: adozione, pubblicazione del piano e raccolta delle osservazioni
1	I	1	Pianificazione urbanistica: approvazione del piano
1	I	1	Pianificazione urbanistica attuativa: convenzione urbanistica
1	I	1	Pianificazione urbanistica attuativa: individuazione opere di urbanizzazione
1	I	1	Pianificazione urbanistica attuativa: cessione delle aree
1	I	1	Pianificazione urbanistica attuativa: monetizzazione aree a standard
1	I	1	Pianificazione urbanistica attuativa: esecuzione opere di urbanizzazione
1	I	1	Approvazione accordo urbanistico o di programma
1	I	1	Rilascio certificato di destinazione urbanistica
1	I	1	Rilascio titoli abilitativi edilizi
1	I	1	Rilascio titoli abilitativi edilizi: assegnazione pratiche per l'istruttoria
1	I	1	Rilascio titoli abilitativi edilizi: richiesta di integrazioni documentali
1	I	1	Rilascio titoli abilitativi edilizi: calcolo contributo di costruzione

N. Prog.	Area	N. processo	Processo
<b>AREA M - SERVIZI DEMOGRAFICI</b>			
1	M	1	Iscrizione anagrafica
1	M	1	Cancellazione anagrafica
1	M	1	Rilascio carta di identità
1	M	1	Rinnovo di dichiarazione di dimora abituale
1	M	1	Rilascio attestazione di soggiorno
1	M	1	Attribuzione numeri civici
1	M	1	Censimento e rilevazioni varie
1	M	1	Rilascio certificazioni anagrafiche
1	M	1	Denunce di nascita e di morte
1	M	1	Pubblicazioni matrimonio
1	M	1	Celebrazioni matrimoni
1	M	1	Trascrizione atti di matrimonio religiosi
1	M	1	Trascrizione atti di stato civile redatti in altri Comuni
1	M	1	Costituzione unioni civili
1	M	1	Ricevimento giuramento di cittadinanza
1	M	1	Riconoscimento della cittadinanza italiana "iure sanguinis"
1	M	1	Trascrizione atti dall'estero
1	M	1	Cambiamento nome e cognome
1	M	1	Adozioni
1	M	1	Separazioni e divorzi
1	M	1	Concessioni cimiteriali
1	M	1	Estumulazioni e esumazioni ordinarie e straordinarie
1	M	1	Tenuta e revisione delle liste elettorali
1	M	1	Organizzazione e gestione della consultazione elettorale
1	M	1	Tenuta dei Registri di leva
1	M	1	Aggiornamento Albo Giudici Popolari (Corti di Assise e Corti di Assise d'Appello)
1	M	1	Aggiornamento Albo Presidenti di Seggio
1	M	1	Aggiornamento Albo Scrutatori di Seggio
1	M	1	Rilevazioni demografiche statistiche mensili ed annuali

#### **AREA N - AFFARI ISTITUZIONALI**

1	N	1	Gestione del protocollo
1	N	1	Funzionamento organi collegiali
1	N	1	Gestione atti deliberativi

N. Prog.	Area	N. processo	Processo
1	N	1	Accesso agli atti

### **RIEPILOGO PROCESSI**

Area	Descrizione	N. Processi
A	Acquisizione e gestione del personale	4
B	Contratti pubblici	15
C	Provvedimenti ampliativi della sfera giuridica dei destinatari privi di effetto economico diretto ed immediato per il destinatario	1
D	Provvedimenti ampliativi della sfera giuridica dei destinatari con effetto economico diretto ed immediato per il destinatario	2
E	Gestione delle entrate, delle spese e del patrimonio	11
F	Controlli, verifiche, ispezioni e sanzioni	3
G	Incarichi e nomine	4
H	Affari legali e contenzioso	2
I	Governo del territorio	14
M	Servizi demografici	29
N	Affari istituzionali	4
<b>TOTALE PROCESSI</b>		<b>88</b>

Comune di  
Piano triennale di prevenzione della corruzione e della trasparenza Triennio 2023 – 2025  
**Tavola Allegato 3 - Registro degli eventi rischiosi**

Area	Processo	Descrizione del rischio
<b>AREA A</b>	<b>ACQUISIZIONE E GESTIONE DEL PERSONALE</b>	
A	A.1	Mancanza del rispetto dei requisiti minimi previsti dalla normativa nazionale
A	A.1	Individuazione delle priorità sulla base di requisiti di accesso “personalizzati” e non di esigenze oggettive
A	A.1	Procedere al reclutamento per figure particolari
A	A.2	Previsioni di requisiti di accesso “personalizzati” ed insufficienza di meccanismi oggettivi e trasparenti idonei a verificare il possesso dei requisiti attitudinali e professionali richiesti in relazione alla posizione da ricoprire allo scopo di reclutare candidati particolari.
A	A.2	Irregolare composizione della commissione di concorso finalizzata al reclutamento di candidati particolari.
A	A.2	Valutazioni soggettive. Consentire integrazioni di dichiarazioni e documenti alla domanda di partecipazione, non consentite, al fine di favorire candidati particolari.
A	A.2	Inosservanza delle regole procedurali nella predisposizione delle prove ed elusione della coerenza della regola dell’anonimato per la prova scritta
A	A.2	Artificiosa determinazione dei criteri di valutazione delle prove allo scopo di reclutare candidati particolari
A	A.3	Individuazione criteri ad personam (per favorire gli iscritti)
A	A.3	Inosservanza delle regole procedurali
A	A.4	Inosservanza delle regole procedurali a garanzia della trasparenza e dell’imparzialità
A	A.4	Irregolarità dolose o colpose nelle procedure, al fine di favorire o sfavorire determinati soggetti
A	A.4	Progressioni di carriera accordate illegittimamente allo scopo di agevolare dipendenti/candidati particolari
<b>AREA B</b>	<b>CONTRATTI PUBBLICI</b>	
B	B.1 – B.2	Definizione di opera non rispondente a criteri di efficienza/efficacia/economicità ma alla volontà di premiare interessi particolari
B	B.1 – B.2	Intempestiva predisposizione ed approvazione degli strumenti di programmazione
B	B.3	Scelta di particolari tipologie di contratto (es. appalto integrato, concessione, leasing ecc.) al fine di favorire un concorrente
B	B.3	Artificioso frazionamento di appalti per far rientrare gli importi di affidamento entro i limiti stabiliti per il ricorso alla procedura negoziata
B	B.4	Ricorso all’istituto al fine di al fine di favorire un soggetto predeterminato
B	B.5	Affidamento ripetuto al medesimo soggetto
B	B.6	Scelta di specifici criteri pesi e punteggi che, in una gara con il criterio di aggiudicazione dell’offerta economicamente più vantaggiosa, possano favorire o sfavorire determinati concorrenti
B	B.6	Definizione di particolari requisiti di qualificazione al fine di favorire un’impresa o

Area	Processo	Descrizione del rischio
		escluderne altre
B	B.6	Accordi collusivi tra le imprese volti a manipolare gli esiti di una gara
B	B.7	Nomina di soggetti compiacenti per favorire l'aggiudicazione a un determinato o.e.
B	B.8	Discrezionalità tecnica utilizzata per favorire un soggetto predeterminato
B	B.9	Bloccare una gara il cui risultato si sia rivelato diverso da quello atteso per concedere un indennizzo all'aggiudicatario
B	B.10	Subappalto quale modalità di distribuzione di vantaggi per effetto di accordo collusivo intervenuto in precedenza fra i partecipanti alla gara dell'appalto principale
B	B.10	Rilascio autorizzazione al subappalto nei confronti di un operatore economico non in possesso dei requisiti di legge
B	B.11	Non corretta classificazione della variante al fine di permetterne l'approvazione
B	B.11	Mancata rilevazione di errore progettuale
B	B.11	Ottenimento da parte dell'affidatario di vantaggi ingiusti
B	B.12	Concessione all'affidatario di vantaggi ingiusti
B	B.13 – B.14	Abusi/Irregolarità nella vigilanza e contabilizzazione dei lavori per favorire l'impresa esecutrice
B	B.15	Discrezionalità interpretativa della normativa vigente in materia di "urgenza" nell'ambito dei lavori pubblici
<b>AREA C</b>	<b>PROVVEDIMENTI AMPLIATIVI DELLA SFERA GIURIDICA DEI DESTINATARI PRIVI DI EFFETTO ECONOMICO DIRETTO ED IMMEDIATO PER IL DESTINATARIO</b>	
C	C.1	Violazione degli atti di pianificazione o programmazione di settore allo scopo di consentire il rilascio dell'autorizzazione a richiedenti particolari che non ne avrebbero titolo
C	C.1	Dichiarazioni mendaci ovvero uso di falsa documentazione
C	C.1	Violazione delle regole procedurali disciplinanti le autorizzazioni di pubblica sicurezza allo scopo di consentire il rilascio dell'autorizzazione a richiedenti particolari che non ne avrebbero titolo
C	C.1	Indebita concessione per favorire un particolare soggetto
<b>AREA D</b>	<b>PROVVEDIMENTI AMPLIATIVI DELLA SFERA GIURIDICA DEI DESTINATARI CON EFFETTO ECONOMICO DIRETTO ED IMMEDIATO PER IL DESTINATARIO</b>	
D	D.1	Dichiarazioni ISEE mendaci
D	D.2	Dichiarazioni mendaci e uso di falsa documentazione
<b>AREA E</b>	<b>GESTIONE DELLE ENTRATE, DELLE SPESE E DEL PATRIMONIO</b>	
E	E.1	Omessa registrazione credito nei confronti di contribuente
E	E.2	Omessa registrazione credito nei confronti di fruitore di un servizio
E	E.3	Indebita cancellazione di crediti
E	E.4	Omessa attivazione procedure di riscossione coattiva o errata indicazione dell'importo da riscuotere

Area	Processo	Descrizione del rischio
E	E.5	Sovradimensionamento della spesa o della prestazione
E	E.6	Mancata corrispondenza fra il creditore liquidato e il destinatario del provvedimento di impegno
E	E.6	Falsa attestazione della avvenuta corretta effettuazione della prestazione
E	E.7	Mancato rispetto dei tempi di pagamento per indurre il destinatario del pagamento ad azioni illecite volte a sbloccare o accelerare il pagamento
E	E.7	Mancata corrispondenza con i dati indicati nel provvedimento di liquidazione
E	E.8	Valutazione sottostimata del canone di concessione/locazione
E	E.9	Sovrastima del valore degli interventi da realizzare a scomputo
E	E.10	Sottrazione opere
E	E.1.0	Omessa registrazione prestiti
<b>AREA F</b>	<b>CONTROLLI, VERIFICHE, ISPEZIONI E SANZIONI</b>	
F	F.1	Inosservanza delle regole procedurali per i controlli nei termini sulle SCIA allo scopo di non far rilevare la mancanza dei requisiti e presupposti per l'esercizio dell'attività
F	F.1-F.2-F.3	Dichiarazioni mendaci ovvero uso di falsa documentazione
F	F.1-F.2-F.3	Disparità di trattamento nell'individuazione dei soggetti da controllare
F	F.1-F.2-F.3	Disomogeneità delle valutazioni e dei controlli con omissione di atti di ufficio al fine di favorire soggetti predeterminati.
F	F.1-F.2-F.3	Mancato rispetto dei termini di notifica
<b>AREA G</b>	<b>INCARICHI E NOMINE</b>	
G	G.1	Motivazione generica e tautologica circa la sussistenza dei presupposti di legge per il conferimento di incarichi professionali allo scopo di agevolare soggetti particolari
G	G.1	Previsioni di requisiti di accesso "personalizzati" ed insufficienza di meccanismi oggettivi e trasparenti idonei a verificare il possesso dei requisiti attitudinali e professionali richiesti in relazione alla posizione da ricoprire allo scopo di reclutare candidati particolari
G	G.2	Mancata verifica di assenza di situazioni di conflitto di interesse
G	G.3	Affidamento dell'incarico di P.O. in violazione delle disposizioni in materia di inconfiribilità e incompatibilità ai sensi del D. Lgs. n.39/2013
G	G.4	Mancata effettuazione delle verifiche sulla sussistenza dei requisiti richiesti
<b>AREA H</b>	<b>AFFARI LEGALI E CONTENZIOSO</b>	
H	H.1	Risarcimenti non dovuti od incrementati
H	H.2	Non proporzionata ripartizione delle reciproche concessioni
<b>AREA I</b>	<b>GOVERNO DEL TERRITORIO</b>	
I	I.1	Scelta o maggior consumo del suolo finalizzati a procurare un indebito vantaggio ai destinatari del provvedimento
I	I.1	Disparità di trattamento tra diversi proprietari dei suoli

Area	Processo	Descrizione del rischio
I	I.2	Possibili asimmetrie informative grazie alle quali gruppi di interessi o privati proprietari vengono agevolati nella conoscenza e interpretazione dell'effettivo contenuto del piano adottato, con la possibilità di orientare e condizionare le scelte dall'esterno
I	I.3	Accoglimento di osservazioni che risultino in contrasto con gli obiettivi generali di tutela e razionale assetto del territorio
I	I.3	Mancata coerenza con lo strumento urbanistico generale con conseguente uso improprio del suolo e delle risorse naturali
I	I.4	Convenzione non sufficientemente dettagliata al fine di rendere non chiari e definiti gli obblighi assunti dal soggetto attuatore
I	I.5	Individuazione di un'opera come prioritaria, laddove essa, invece, sia a beneficio esclusivo o prevalente dell'operatore privato
I	I.5	Sovrastima del valore delle opere di urbanizzazione da realizzare a scomputo
I	I.6	Errata determinazione della quantità di aree da cedere
I	I.7	Elusione dei corretti rapporti tra spazi destinati agli insediamenti residenziali o produttivi e spazi a destinazione pubblica.
I	I.8	Realizzazione opere quantitativamente e qualitativamente di minor pregio rispetto a quanto dedotto in convenzione
I	I.9	Sproporzione fra beneficio pubblico e privato
I	I.10	Disomogeneità delle valutazioni
I	I.10	Non rispetto delle scadenze temporali
I	I.10	Non rispetto della cronologia nella presentazione delle istanze
I	I.11	Dichiarazioni mendaci ovvero uso di falsa documentazione
I	I.12	Istruttoria assegnata a personale dipendente in rapporto di contiguità con i professionisti o con aventi titolo al fine di orientare le decisioni edilizie
I	I.13	Omessa richiesta di integrazioni documentali effettuata al fine di ottenere indebiti vantaggi
I	I.14	Errato calcolo del contributo di costruzione al fine di ottenere indebiti vantaggi
<b>AREA M</b>	<b>SERVIZI DEMOGRAFICI</b>	
M	M.1	Errata applicazione normativa in merito all'iscrizione cittadini stranieri e comunitari
M	M.2	Ingiustificata dilazione dei tempi
M	M.2	Riconosciuta emigrazione all'estero a non aventi titolo
M	M.3	Rilascio a non aventi diritto o senza procedura di identificazione
M	M.4	Mancata o scorretta applicazione dei requisiti
M	M.5	Illegittima valutazione dei requisiti
M	M.6	Ingiustificata dilazione dei tempi
M	M.7	Rilevazioni non corrispondenti alla realtà dei fatti
M	M.8	Indebito rilascio di certificazioni



<b>Area</b>	<b>Processo</b>	<b>Descrizione del rischio</b>
M	M.8	Mancata applicazione della normativa sull'imposta di bollo
M	M.9 – M.11 – M.14 – M.16 – M.19 – M.20 – M.21	Mancata o scorretta applicazione normativa di riferimento
M	Da M.10 a M.22	Ingiustificata dilazione dei tempi
M	M.10	Illegittima valutazione dei requisiti
M	M.23	Iscrizione di soggetto privo dei requisiti previsti dalla normativa
M	M.24	Omesso controllo firme dei sottoscrittori di lista
M	Da M.25 a M.29	Omesso aggiornamento
<b>AREA N</b>	<b>AFFARI ISTITUZIONALI</b>	
N	N.1	Omessa/falsa/ritardata registrazione del documento
N	N.2	Irritualità della convocazione
N	N.2	Violazione norme procedurali
N	N.3	Verbalizzazione non corretta
N	N.3	Ritardata pubblicazione
N	N.4	Scorretta applicazione normativa
N	N.4	Ingiustificata dilazione dei tempi

Comune di Moggio Udinese  
Triennio 2023 – 2025 **Scheda misure preventive**

AREA A – ACQUISIZIONE E GESTIONE DEL PERSONALE								
N. Prog.	N. processo	Servizi/o	Processo	Possibile rischio	Valutazione rischio	Misure generali	Misure specifiche	Tempi e termini per attuazione misure
1.	A.1	Personale	Adozione atti generali e di programmazione	Mancanza del rispetto dei requisiti minimi previsti dalla normativa nazionale	<b>MEDIO</b>	Adempimenti di trasparenza Codice di comportamento Formazione del personale		Decorrenza immediata e continuo
				Individuazione delle priorità sulla base di requisiti di accesso personalizzati e non di esigenze oggettive				
				Procedere al reclutamento per figure particolari				
2.	A.2	Personale	Assunzione di personale	Previsioni di requisiti di accesso "personalizzati" ed insufficienza di meccanismi oggettivi e trasparenti idonei a verificare il possesso dei requisiti attitudinali e professionali richiesti in relazione alla posizione da ricoprire allo scopo di reclutare candidati particolari.	<b>MEDIO</b>	Adempimenti di trasparenza Codice di comportamento Obbligo di astensione in caso di conflitti di interesse Formazione del personale		Decorrenza immediata e continuo
				Irregolare composizione della commissione di concorso finalizzata al reclutamento di candidati particolari.				
				Valutazioni soggettive. Consentire integrazioni di dichiarazioni e documenti alla domanda di partecipazione, non consentite, al fine di favorire candidati particolari				
				Inosservanza delle regole procedurali nella predisposizione delle prove ed elusione della cogenza della regola dell'anonimato per la prova scritta				
				Artificiosa determinazione dei criteri di valutazione delle prove allo scopo di reclutare candidati particolari				

**AREA A – ACQUISIZIONE E GESTIONE DEL PERSONALE**

N. Prog.	N. processo	Servizi/o	Processo	Possibile rischio	Valutazione rischio	Misure generali	Misure specifiche	Tempi e termini per attuazione misure
3	A.3	Segretario Comunale	Contrattazione decentrata	Individuazione criteri ad personam (per favorire gli iscritti)	<b>BASSO</b>	Adempimenti di trasparenza Codice di comportamento Obbligo di astensione in caso di conflitti di interesse Formazione del personale		Decorrenza immediata e continuo
				Inosservanza delle regole procedurali				
4	A.4	Tutti i servizi	Gestione del personale	Inosservanza delle regole procedurali a garanzia della trasparenza e dell'imparzialità	<b>MEDIO</b>	Adempimenti di trasparenza Codice di comportamento Obbligo di astensione in caso di conflitti di interesse Conferimento e autorizzazioni incarichi Formazione del personale		Decorrenza immediata e continuo.
				Irregolarità dolose o colpose nelle procedure, al fine di favorire o sfavorire determinati soggetti				
				Progressioni di carriera accordate illegittimamente allo scopo di agevolare dipendenti/candidati particolari				

**AREA B – CONTRATTI PUBBLICI**

N. prog.	N. processo	Servizi/o	Processo	Possibile rischio	Valutazione rischio	Misure generali	Misure specifiche	Tempi e termini per attuazione misure
5	B.1	Lavori Pubblici	Programmazione opere pubbliche	Definizione di opera non rispondente a criteri di efficienza/efficacia/economicità ma alla volontà di premiare interessi particolari	<b>MEDIO</b>	Adempimenti di trasparenza Codice di comportamento Obbligo di astensione in caso di conflitti di interesse, Formazione del personale	Adeguate motivazione nel provvedimento delle effettive e documentate esigenze emerse da apposita rilevazione	Decorrenza immediata e continuo Entro il termine di adozione dello strumento programmatico per la misura specifica.
				Intempestiva predisposizione ed approvazione degli strumenti di programmazione				
6	B.1	Tutti gli uffici	Programmazione acquisto di beni e servizi	Definizione di un fabbisogno non rispondente a criteri di efficienza/efficacia/economicità ma alla volontà di premiare interessi particolari	<b>MEDIO</b>	Adempimenti di trasparenza Codice di comportamento Obbligo di astensione in caso di conflitti di interesse, Formazione del personale		Decorrenza immediata e continuo
				Intempestiva predisposizione ed approvazione degli strumenti di programmazione				
7	B.1	Tutti gli uffici	Progettazione gara: affidamento lavori, forniture e servizi con procedura aperta o negoziata	Scelta di particolari tipologie di contratto (es. appalto integrato, concessione, leasing ecc.) al fine di favorire un concorrente	<b>MEDIO</b>	Adempimenti di trasparenza Codice di comportamento Obbligo di astensione in caso di conflitti di interesse, Formazione del personale	Richiamo espresso nella determina a contrarre della motivazione operata dal RUP in ordine alla tipologia di contratto individuata. Richiamo espresso nella determina a contrarre della motivazione sulle ragioni del frazionamento operato che non potrà essere artificioso	Adozione determina a contrarre
				Artificioso frazionamento di appalti per far rientrare gli importi di affidamento entro i limiti stabiliti per il ricorso alla procedura negoziata				
8	B.1	Tutti gli uffici	Progettazione gara: affidamento diretto lavori, forniture e servizi	Ricorso all'istituto al fine di favorire un soggetto predeterminato	<b>ALTO</b>	Adempimenti di trasparenza Codice di comportamento Obbligo di astensione in caso di conflitti di interesse, Formazione del personale	Esplicitazione delle motivazioni del ricorso all'affidamento diretto, nonché delle modalità con cui il prezzo contrattato è stato ritenuto congruo e conveniente. Controllo successivo di regolarità amministrativa nella misura fissata annualmente dall'Unità di controllo.	Determina di affidamento

**AREA B – CONTRATTI PUBBLICI**

N. prog.	N. processo	Servizi/o	Processo	Possibile rischio	Valutazione rischio	Misure generali	Misure specifiche	Tempi e termini per attuazione misure
9	B.1	Tutti gli uffici	Selezione del contraente: affidamento diretto lavori, forniture e servizi	Affidamento ripetuto al medesimo soggetto	<b>ALTO</b>	Adempimenti di trasparenza Codice di comportamento Obbligo di astensione in caso di conflitti di interesse, Formazione del personale	Esplicita motivazione del ripetuto ricorso al medesimo soggetto. Verifica del rispetto del principio di rotazione degli operatori economici, fatto salvo i casi di procedura aperta al mercato	Determina di affidamento
10	B.1	Tutti gli uffici	Selezione del contraente: affidamento lavori, forniture e servizi con procedura aperta o negoziata	Scelta di specifici criteri pesi e punteggi che, in una gara con il criterio di aggiudicazione dell'offerta economicamente più vantaggiosa, possano favorire o sfavorire determinati concorrenti	<b>MEDIO</b>	Adempimenti di trasparenza Codice di comportamento Obbligo di astensione in caso di conflitti di interesse, Formazione del personale	Inserire nel bando e nel contratto clausola con la quale le imprese si obbligano a non subappaltare o sub affidare lavorazioni ad imprese che hanno partecipato alla medesima gara	Adozione determina a contrarre
				Definizione di particolari requisiti di qualificazione al fine di favorire un'impresa o escluderne altre				
				Accordi collusivi tra le imprese volti a manipolarne gli esiti di una gara				
11	B.1	Tutti gli uffici	Selezione del contraente: nomina commissione in una gara con procedura con offerta economicamente più vantaggiosa	Componente della commissione di gara colluso con concorrente	<b>MEDIO</b>	Adempimenti di trasparenza Codice di comportamento Obbligo di astensione in caso di conflitti di interesse, Formazione del personale	Rispetto rigoroso norme di nomina della commissione a tutela dell'incompatibilità e rilascio specifica dichiarazione prima dell'insediamento della commissione.	Provvedimento nomina commissione e in ogni caso prima dell'insediamento della stessa.
12	B.1	Tutti gli uffici	Selezione del contraente: lavori della commissione in gara con procedura con offerta economicamente più vantaggiosa	Discrezionalità tecnica utilizzata per favorire un soggetto predeterminato	<b>ALTO</b>	Adempimenti di trasparenza Codice di comportamento Obbligo di astensione in caso di conflitti di interesse, Formazione del personale	Predeterminazione criteri e sub criteri nonché formule di calcolo	Provvedimento nomina commissione

**AREA B – CONTRATTI PUBBLICI**

N. prog.	N. processo	Servizi/o	Processo	Possibile rischio	Valutazione rischio	Misure generali	Misure specifiche	Tempi e termini per attuazione misure
13	B.1	Tutti gli uffici	Selezione del contraente: annullamento gara, revoca del bando ovvero mancata adozione provvedimento di aggiudicazione definitiva	Bloccare una gara il cui risultato si sia rivelato diverso da quello atteso o per concedere un indennizzo all'aggiudicatario	<b>MEDIO</b>	Adeempimenti di trasparenza Codice di comportamento Obbligo di astensione in caso di conflitti di interesse, Formazione del personale	Dettagliata motivazione nel provvedimento della scelta effettuata e sottoposizione obbligatoria al controllo interno amministrativo successivo	Adozione provvedimento (di secondo grado) e entro il termine previsto per il controllo successivo.
14	B.1	Tutti gli uffici	Esecuzione del contratto: autorizzazione al subappalto	Rilascio autorizzazione al subappalto nei confronti di un operatore economico non in possesso dei requisiti di legge  Subappalto quale modalità di distribuzione di vantaggi per effetto di accordo collusivo intervenuto in precedenza fra i partecipanti alla gara dell'appalto principale	<b>BASSO</b>	Adeempimenti di trasparenza Codice di comportamento Obbligo di astensione in caso di conflitti di interesse, Formazione del personale		Decorrenza immediata e continuo
15	B.1	Lavori pubblici	Esecuzione del contratto: approvazione perizia suppletiva o di variante al contratto stipulato	Non corretta classificazione della variante al fine di permetterne l'approvazione  Mancata rilevazione di errore progettuale  Ottenimento da parte dell'affidatario di vantaggi ingiusti	<b>ALTO</b>	Adeempimenti di trasparenza Codice di comportamento Obbligo di astensione in caso di conflitti di interesse, Formazione del personale	Attestazione del Direttore dei lavori e del RUP in ordine alla corretta classificazione della variante.	Entro l'adozione del provvedimento di approvazione della perizia
16	B.1	Lavori pubblici	Esecuzione del contratto: approvazione proposta di accordo bonario	Concessione all'affidatario di vantaggi ingiusti	<b>ALTO</b>	Adeempimenti di trasparenza Codice di comportamento Obbligo di astensione in caso di conflitti di interesse, Formazione del personale	Analitica indicazione delle ragioni che inducono a proporre ed approvare l'accordo con dettagliata valutazione, anche economica, dei contrapposti interessi	Adozione del provvedimento che approva l'accordo bonario.
17	B.1	Lavori pubblici	Esecuzione collaudi	Abusi/Irregolarità nella vigilanza e contabilizzazione lavori per favorire l'impresa esecutrice	<b>MEDIO</b>	Codice di comportamento Obbligo di astensione in caso di conflitti di interesse, Formazione del personale		Decorrenza immediata e continuo

**AREA B – CONTRATTI PUBBLICI**

<b>N. prog.</b>	<b>N. processo</b>	<b>Servizi/o</b>	<b>Processo</b>	<b>Possibile rischio</b>	<b>Valutazione rischio</b>	<b>Misure generali</b>	<b>Misure specifiche</b>	<b>Tempi e termini per attuazione misure</b>
18	B.1	Lavori pubblici	Contabilizzazione lavori	Abusi/Irregolarità nella vigilanza e contabilizzazione lavori per favorire l'impresa esecutrice	<b>MEDIO</b>	Codice di comportamento Obbligo di astensione in caso di conflitti di interesse, Formazione del personale		Decorrenza immediata e continuo
19	B.1	Lavori pubblici	Affidamento lavori di somma urgenza (art. 163 D.Lgs 50/2016)	Discrezionalità interpretativa della normativa vigente in materia di "urgenza" nell'ambito dei lavori pubblici.	<b>ALTO</b>	Adeguamenti di trasparenza Codice di comportamento Obbligo di astensione in caso di conflitti di interesse, Formazione del personale	Adeguata motivazione nel provvedimento che supporti dal punto di vista sostanziale la decisione finale a giustificazione dell'urgenza	Adozione del provvedimento che approva il verbale e la perizia giustificativa dei lavori di s.u.

**AREA C – PROVVEDIMENTI AMPLIATIVI DELLA SFERA GIURDICA DEI DESTINATARI PRIVI DI EFFETTO ECONOMICO DIRETTO ED IMMEDIATO PER IL DESTINATARIO**

N. prog.	N. processo	Servizi/o	Processo	Possibile rischio	Valutazione rischio	Misure generali	Misure specifiche	Tempi e termini per attuazione misure
20	C.1	Amministrativo	Concessione spazi pubblici per eventi promozionali/culturali	Indebita concessione per favorire un particolare soggetto	<b>MEDIO</b>	Adempimenti di trasparenza Codice di comportamento Obbligo di astensione in caso di conflitti di interesse, Formazione del personale		Decorrenza immediata e continuo



**AREA D – PROVVEDIMENTI AMPLIATIVI DELLA SFERA GIURDICA DEI DESTINATARI CON EFFETTO ECONOMICO DIRETTO ED IMMEDIATO PER IL DESTINATARIO**

N. prog.	N. processo	Servizi/o	Processo	Possibile rischio	Valutazione rischio	Misure generali	Misure specifiche	Tempi e termini per attuazione misure
21	D.1	[SSC]	Concessione di benefici economici a persone fisiche	Dichiarazioni ISEE mendaci	<b>MEDIO</b>	Adempimenti di trasparenza Codice di comportamento Obbligo di astensione in caso di conflitti di interesse, Formazione del personale	Intensificazione dei controlli a campione sulle dichiarazioni	Verifica autocertificazioni entro la data di invio della domanda all'Ente erogatore
22	D.1	Servizio Amministrativo	Concessione di benefici economici o altre utilità ad enti ed associazioni per finalità sociali e culturali	Dichiarazioni mendaci e uso di falsa documentazione	<b>MEDIO</b>	Adempimenti di trasparenza Codice di comportamento Obbligo di astensione in caso di conflitti di interesse, Formazione del personale	Accuratezza istruttoria e intensificazione dei controlli a campione sulle dichiarazioni	Entro la data di liquidazione dei benefici economici

**AREA E – GESTIONE DELLE ENTRATE, DELLE SPESE E DEL PATRIMONIO**

N. prog.	N. Processo	Servizi/o	Processo	Possibile rischio	Valutazione rischio	Misure generali	Misure specifiche	Tempi e termini per attuazione misure
23	E.1	Ufficio Tributi	Accertamento entrate tributarie	Omessa registrazione credito nei confronti di contribuente	<b>MEDIO</b>	Adempimenti di trasparenza Codice di comportamento Obbligo di astensione in caso di conflitti di interesse, Formazione del personale		Decorrenza immediata e continuo
24	E.1	Tutti gli uffici	Accertamento entrate extratributarie e patrimoniali	Omessa registrazione credito nei confronti di fruitore di un servizio	<b>BASSO</b>	Adempimenti di trasparenza Codice di comportamento Obbligo di astensione in caso di conflitti di interesse, Formazione del personale		Decorrenza immediata e continuo
25	E.1	Tutti gli uffici	Riscossione ordinaria	Indebita cancellazione di crediti	<b>BASSO</b>	Adempimenti di trasparenza Codice di comportamento Obbligo di astensione in caso di conflitti di interesse, Formazione del personale		Decorrenza immediata e continuo
26	E.1	Tutti gli uffici	Riscossione coattiva	Omessa attivazione procedure di riscossione coattiva o errata indicazione dell'importo da riscuotere	<b>BASSO</b>	Adempimenti di trasparenza Codice di comportamento Obbligo di astensione in caso di conflitti di interesse, Formazione del personale		Decorrenza immediata e continuo
27	E.1	Tutti gli uffici	Assunzione impegni di spesa	Sovradimensionamento della spesa o della prestazione	<b>MEDIO</b>	Adempimenti di trasparenza Codice di comportamento Obbligo di astensione in caso di conflitti di interesse, Formazione del personale	Accurata verifica e motivazione della congruità della spesa esplicitata nel provvedimento di assunzione impegno	Determinazione di impegno di spesa
28	E.1	Tutti gli uffici	Liquidazioni	Mancata corrispondenza fra il creditore liquidato e il destinatario del provvedimento di impegno	<b>BASSO</b>	Adempimenti di trasparenza Codice di comportamento Obbligo di astensione in caso di conflitti di interesse, Formazione del personale	Controllo incrociato, a campione, fra quietanza di pagamento, mandato, atto di liquidazione e atto di impegno.	Entro il termine previsto per il piano annuale del controllo successivo di regolarità amministrativa.
				Falsa attestazione della avvenuta corretta effettuazione della prestazione				

**AREA E – GESTIONE DELLE ENTRATE, DELLE SPESE E DEL PATRIMONIO**

N. prog.	N. Processo	Servizi/o	Processo	Possibile rischio	Valutazione rischio	Misure generali	Misure specifiche	Tempi e termini per attuazione misure
29	E.1	Servizio Finanziario	Pagamenti	Mancato rispetto dei tempi di pagamento per indurre il destinatario ad azioni illecite volte a sbloccare o accelerare il pagamento medesimo	<b>BASSO</b>	Adempimenti di trasparenza Codice di comportamento Obbligo di astensione in caso di conflitti di interesse, Formazione del personale		Decorrenza immediata e continuo
				Mancata corrispondenza con i dati indicati nel provvedimento di liquidazione				
30	E.1	Servizio Patrimonio (tecnico)	Concessione/locazione di beni immobili	Valutazione sottostimata del canone di concessione/locazione	<b>MEDIO</b>	Adempimenti di trasparenza Codice di comportamento Obbligo di astensione in caso di conflitti di interesse, Formazione del personale	Verifica congruità del canone mediante utilizzo di tabelle ufficiali di riferimento o, in assenza, mediante adeguata indagine di mercato	Determina a contrarre
31	E.1	Biblioteca (amministrativo)	Gestione prestiti libri/opere	Sottrazione opere	<b>BASSO</b>	Codice di comportamento Obbligo di astensione in caso di conflitti di interesse, Formazione del personale		Decorrenza immediata e continuo
				Omessa registrazione prestiti				

**AREA F – CONTROLLI, VERIFICHE, ISPEZIONI E SANZIONI**

N. prog.	N. processo	Servizi/o	Processo	Possibile rischio	Valutazione rischio	Misure generali	Misure specifiche	Tempi e termini per attuazione misure
32	F.1	Edilizia privata	Attività di controllo su SCIA edilizia	Inosservanza delle regole procedurali per i controlli nei termini sulle SCIA allo scopo di non far rilevare la mancanza dei requisiti e presupposti per l'esercizio delle attività	<b>BASSO</b>	Adempimenti di trasparenza Codice di comportamento Obbligo di astensione in caso di conflitti di interesse, Formazione del personale	Controlli successivi di regolarità amministrativa	Entro i termini previsti per il controllo successivo.
33	F.1	Servizio tributi, edilizia privata	Controlli in materia tributaria, commerciale ed edilizia	Disparità di trattamento nell'individuazione dei soggetti da controllare	<b>BASSO</b>	Adempimenti di trasparenza Codice di comportamento Obbligo di astensione in caso di conflitti di interesse, Formazione del personale	Definizione preventiva annuale dei criteri per l'effettuazione dei controlli.	Prima dell'individuazione dei soggetti da controllare.
				Disomogeneità delle valutazioni e dei controlli con omissione di atti d'ufficio al fine di favorire soggetti predeterminati				
34	F.1	Servizio tributi, edilizia privata	Controlli e accertamento infrazioni a leggi nazionali e regionali e ai regolamenti comunali	Disomogeneità delle valutazioni e dei controlli con omissione di atti d'ufficio al fine di favorire soggetti predeterminati	<b>BASSO</b>	Adempimenti di trasparenza Codice di comportamento Obbligo di astensione in caso di conflitti di interesse, Formazione del personale		Decorrenza immediata e continuo
35	F.1	Servizio tributi, edilizia privata	Gestione atti di accertamento delle violazioni	Mancato rispetto dei termini di notifica	<b>BASSO</b>	Adempimenti di trasparenza Codice di comportamento Obbligo di astensione in caso di conflitti di interesse, Formazione del personale	Applicazione rigorosa dell'ordine cronologico	Decorrenza immediata e continuo

**AREA G – INCARICHI E NOMINE**

N. prog.	N. processo	Servizi/o	Processo	Possibile rischio	Valutazione rischio	Misure generali	Misure specifiche	Tempi e termini per attuazione misure
36	G.1	Tutti gli uffici	Affidamento incarichi di collaborazione e consulenza (art. 7 c. 6 e segg. D.Lgs. 165/2001)	<p>Motivazione generica e tautologica circa la sussistenza dei presupposti di legge per il conferimento di incarichi professionali allo scopo di agevolare soggetti particolari</p> <p>Previsioni di requisiti di accesso "personalizzati" e Inosservanza delle regole procedurali a garanzia della trasparenza e dell'imparzialità della selezione</p>	<b>MEDIO</b>	<p>Adempimenti di trasparenza</p> <p>Codice di comportamento</p> <p>Obbligo di astensione in caso di conflitti di interesse</p> <p>Incompatibilità per particolari posizioni dirigenziali</p> <p>Formazioni di commissioni</p> <p>Formazione del personale</p>	<p>Verifica dei contenuti dell'incarico rispetto alle norme di legge o regolamento che lo consentono.</p> <p>Applicazione rigorosa del regolamento in materia di conferimento di incarichi al fine di definire criteri oggettivi</p>	Decorrenza immediata e continuo
37	G.1	Servizio Finanziario	Autorizzazione incarichi extra istituzionali ai dipendenti	Mancata verifica di assenza di situazioni di conflitto di interesse	<b>MEDIO</b>	<p>Adempimenti di trasparenza</p> <p>Codice di comportamento</p> <p>Obbligo di astensione in caso di conflitti di interesse</p> <p>Incompatibilità per particolari posizioni dirigenziali</p> <p>Formazioni di commissioni</p> <p>Formazione del personale</p>	Verifica a campione degli incarichi conferiti da parte del RPCT	Entro 60 giorni dalla data di conferimento dell'incarico
38	G.1	Sindaco	Affidamento incarico posizione organizzativa/dirigenziale/ alte specializzazioni	Affidamento dell'incarico di P.O. in violazione delle disposizioni in materia di inconfiribilità e incompatibilità ai sensi del D. Lgs. n.39/2013	<b>MEDIO</b>	<p>Adempimenti di trasparenza</p> <p>Codice di comportamento</p> <p>Obbligo di astensione in caso di conflitti di interesse,</p> <p>Formazione del personale</p>	Verifica dell'avvenuta acquisizione delle dichiarazioni di incompatibilità e inconfiribilità prima dell'adozione dell'atto	Entro la data di adozione dell'atto di conferimento dell'incarico
39	G.1	Sindaco	Nomina rappresentanti presso enti esterni	Mancata effettuazione delle verifiche sulla sussistenza dei requisiti richiesti	<b>MEDIO</b>	<p>Adempimenti di trasparenza</p> <p>Codice di comportamento</p> <p>Obbligo di astensione in caso di conflitti di interesse,</p> <p>Formazione del personale</p>		Decorrenza immediata e continuo

**AREA H – AFFARI LEGALI E CONTENZIOSO**

<b>N. prog.</b>	<b>N. processo</b>	<b>Servizi/o</b>	<b>Processo</b>	<b>Possibile rischio</b>	<b>Valutazione rischio</b>	<b>Misure generali</b>	<b>Misure specifiche</b>	<b>Tempi e termini per attuazione misure</b>
40	H.1	Servizio Tecnico	Gestione sinistri e risarcimenti	Risarcimenti non dovuti o incrementati	<b>MEDIO</b>	Adempimenti di trasparenza Codice di comportamento Obbligo di astensione in caso di conflitti di interesse, Formazione del personale	Analitica indicazione delle ragioni che inducono ad accordare il risarcimento e la relativa misura.	Entro la data di adozione del provvedimento che accorda il risarcimento del danno.
41	H.1	Tutti gli uffici	Conclusione accordi stragiudiziali	Non proporzionata ripartizione delle reciproche concessioni	<b>ALTO</b>	Adempimenti di trasparenza Codice di comportamento Obbligo di astensione in caso di conflitti di interesse, Formazione del personale	Analitica indicazione delle ragioni che inducono a proporre ed approvare l'accordo con dettagliata valutazione, anche economica, delle contrapposte concessioni	Entro la data di adozione del provvedimento di approvazione dell'accordo.

**AREA I – GOVERNO DEL TERRITORIO**

N. prog.	N. processo	Servizi/o	Processo	Possibile rischio	Valutazione rischio	Misure generali	Misure specifiche	Tempi e termini per attuazione misure
42	I.1	Urbanistica	Pianificazione urbanistica: redazione del piano	Scelta o maggior consumo del suolo finalizzati a procurare un indebito vantaggio ai destinatari del provvedimento  Disparità di trattamento tra diversi proprietari dei suoli	<b>BASSO</b>	Adempimenti di trasparenza Codice di comportamento Obbligo di astensione in caso di conflitti di interesse, Formazione del personale		Entro il termine di ultimazione dell'istruttoria
43	I.1	Urbanistica	Pianificazione urbanistica: adozione, pubblicazione del piano e raccolta delle osservazioni	Possibili asimmetrie informative grazie alle quali gruppi di interessi o privati proprietari vengono agevolati nella conoscenza e interpretazione dell'effettivo contenuto del piano adottato, con la possibilità di orientare e condizionare le scelte dall'esterno	<b>MEDIO</b>	Adempimenti di trasparenza Codice di comportamento Obbligo di astensione in caso di conflitti di interesse, Formazione del personale	Divulgazione e massima trasparenza e conoscibilità delle decisioni fondamentali contenute nel piano adottato, anche attraverso l'elaborazione di documenti di sintesi dei loro contenuti in linguaggio non tecnico.	Entro i termini endoprocedimentali stabiliti dalla Legge Regionale 11/2004.
44	I.1	Urbanistica	Pianificazione urbanistica: approvazione del piano	Accoglimento di osservazioni che risultino in contrasto con gli obiettivi generali di tutela e razionale assetto del territorio  Mancata coerenza con lo strumento urbanistico generale con conseguente uso improprio del suolo e delle risorse naturali	<b>MEDIO</b>	Adempimenti di trasparenza Codice di comportamento Obbligo di astensione in caso di conflitti di interesse, Formazione del personale	Motivazione puntuale della decisione di accoglimento delle osservazioni che modificano il piano adottato con particolare riferimento agli impatti sul contesto, ambientale paesaggistico e culturale.	Entro la data di approvazione del piano
45	I.1	Urbanistica	Pianificazione urbanistica attuativa: convenzione urbanistica	Convenzione non sufficientemente dettagliata al fine di rendere non chiari e definiti gli obblighi assunti dal soggetto attuatore	<b>MEDIO</b>	Adempimenti di trasparenza Codice di comportamento Obbligo di astensione in caso di conflitti di interesse, Formazione del personale	Utilizzo di schemi di convenzione-tipo che assicurino una completa e organica regolazione della materia e che devono costituire la base su cui inserire i contenuti specifici relativi al piano presentato.	Decorrenza immediata e continuo

**AREA I – GOVERNO DEL TERRITORIO**

N. prog.	N. processo	Servizi/o	Processo	Possibile rischio	Valutazione rischio	Misure generali	Misure specifiche	Tempi e termini per attuazione misure
46	I.1	Urbanistica	Pianificazione urbanistica attuativa: individuazione opere di urbanizzazione	<p>Individuazione di un'opera come prioritaria, laddove essa, invece, sia a beneficio esclusivo o prevalente dell'operatore privato</p> <p>Sovrastima del valore delle opere di urbanizzazione da realizzare a scomputo</p>	<b>MEDIO</b>	<p>Adempimenti di trasparenza</p> <p>Codice di comportamento</p> <p>Obbligo di astensione in caso di conflitti di interesse,</p> <p>Formazione del personale</p>	<p>Identificazione delle opere di urbanizzazione mediante specifica indicazione nel provvedimento di adozione del piano.</p> <p>Calcolo del valore delle opere da realizzare utilizzando i prezzi regionali (o dell'ente) anche tenendo conto dei prezzi che l'amministrazione ottiene solitamente in esito a procedure di appalto per la realizzazione di opere analoghe</p>	Entro la data di adozione PUA
47	I.1	Urbanistica	Pianificazione urbanistica attuativa: cessione delle aree	Errata determinazione della quantità di aree da cedere	<b>BASSO</b>	<p>Adempimenti di trasparenza</p> <p>Codice di comportamento</p> <p>Obbligo di astensione in caso di conflitti di interesse,</p> <p>Formazione del personale</p>		Entro la data di adozione PUA
48	I.1	Urbanistica	Pianificazione urbanistica attuativa: perequazione delle aree a standard	Elusione dei corretti rapporti tra spazi destinati agli insediamenti residenziali o produttivi e spazi a destinazione pubblica.	<b>MEDIO</b>	<p>Adempimenti di trasparenza</p> <p>Codice di comportamento</p> <p>Obbligo di astensione in caso di conflitti di interesse,</p> <p>Formazione del personale</p>	Adozione di criteri generali per l'individuazione dei casi specifici in cui procedere alla monetizzazione o realizzazione di opere di urbanizzazione ai fini della perequazione e definizione dei valori da attribuire alle aree nonché previsione del pagamento della monetizzazione contestuale alla richiesta di rilascio del titolo abilitativo e, in caso di rateizzazione, richiesta di idonee garanzie.	Entro il termine di approvazione PUA
49	I.1	Urbanistica	Pianificazione urbanistica attuativa: esecuzione opere di urbanizzazione	Realizzazione opere quantitativamente e qualitativamente di minor pregio rispetto a quanto dedotto in convenzione	<b>MEDIO</b>	<p>Adempimenti di trasparenza</p> <p>Codice di comportamento</p> <p>Obbligo di astensione in caso di conflitti di interesse,</p> <p>Formazione del personale</p>	Individuazione del collaudatore effettuata direttamente dal Comune con oneri a carico del privato attuatore	Entro i termini scadenza convenzione urbanistica
50	I.1	Urbanistica	Approvazione accordo urbanistico o di programma (art. 6 e 7 LR 11/2004)	Sproporzione fra beneficio pubblico e privato	<b>MEDIO</b>	<p>Adempimenti di trasparenza</p> <p>Codice di comportamento</p> <p>Formazione del personale</p>	Analitica valutazione economica dei contrapposti benefici	Entro i termini di approvazione dell'accordo.



**AREA I – GOVERNO DEL TERRITORIO**

N. prog.	N. processo	Servizi/o	Processo	Possibile rischio	Valutazione rischio	Misure generali	Misure specifiche	Tempi e termini per attuazione misure
51	I.1	Urbanistica/Edilizi a privata	Rilascio certificato di destinazione urbanistica	Disomogeneità delle valutazioni	<b>BASSO</b>	Codice di comportamento Obbligo di astensione in caso di conflitti di interesse, Formazione del personale		Decorrenza immediata e continuo
				Non rispetto delle scadenze temporali				
				Non rispetto della cronologia nella presentazione delle istanze				
52	I.1	Edilizia privata	Rilascio titoli abilitativi edilizi	Dichiarazioni mendaci ovvero uso di falsa documentazione	<b>BASSO</b>	Adempimenti di trasparenza Codice di comportamento Obbligo di astensione in caso di conflitti di interesse, Formazione del personale	Effettuazione controlli a campione su una percentuale non inferiore al 30% delle dichiarazioni sostitutive di certificazione e di atto notorio rese nel processo.	Entro la data di rilascio del titolo
53	I.1	Edilizia privata	Rilascio titoli abilitativi edilizi: assegnazione pratiche per l'istruttoria	Istruttoria assegnata a personale dipendente in rapporto di contiguità con i professionisti o con aventi titolo al fine di orientare le decisioni edilizie	<b>MEDIO</b>	Adempimenti di trasparenza Codice di comportamento Obbligo di astensione in caso di conflitti di interesse, Formazione del personale		Decorrenza immediata e continuo
54	I.1	Edilizia privata	Rilascio titoli abilitativi edilizi: richiesta di integrazioni documentali	Omessa richiesta di integrazioni documentali effettuata al fine di ottenere indebiti vantaggi	<b>BASSO</b>	Adempimenti di trasparenza Codice di comportamento Obbligo di astensione in caso di conflitti di interesse, Formazione del personale	Controllo a campione dei procedimenti volti al rilascio di titoli abilitativi edilizi da inserire nel piano annuale del controllo amministrativo successivo	Entro i termini previsti per il controllo successivo.
55	I.1	Edilizia privata	Rilascio titoli abilitativi edilizi: calcolo contributo di costruzione	Errato calcolo del contributo di costruzione al fine di ottenere indebiti vantaggi	<b>BASSO</b>	Adempimenti di trasparenza Codice di comportamento Obbligo di astensione in caso di conflitti di interesse, Formazione del personale		Decorrenza immediata e continuo

**AREA M – SERVIZI DEMOGRAFICI**

N. prog.	N. processo	Servizi/o	Processo	Possibile rischio	Valutazione rischio	Misure generali	Misure specifiche	Tempi e termini per attuazione misure
56	M.1	Anagrafe	Iscrizione anagrafica	Errata applicazione normativa in merito all'iscrizione cittadini stranieri e comunitari	<b>MEDIO</b>	Codice di comportamento Obbligo di astensione in caso di conflitti di interesse, Formazione del personale		Decorrenza immediata e continuo
57	M.1	Anagrafe	Cancellazione anagrafica	Ingiustificata dilazione dei tempi	<b>MINIMO</b>	Codice di comportamento Obbligo di astensione in caso di conflitti di interesse, Formazione del personale		Decorrenza immediata e continuo
				Riconosciuta emigrazione all'estero a non aventi titolo				
58	M.1	Anagrafe	Rilascio carta di identità	Rilascio carte d'identità a non aventi diritto o senza procedura di identificazione	<b>MINIMO</b>	Codice di comportamento Obbligo di astensione in caso di conflitti di interesse, Formazione del personale		Decorrenza immediata e continuo
59	M.1	Anagrafe	Rinnovo della dichiarazione di dimora abituale	Mancata o scorretta applicazione dei requisiti	<b>MINIMO</b>	Codice di comportamento Obbligo di astensione in caso di conflitti di interesse, Formazione del personale		Decorrenza immediata e continuo
60	M.1	Anagrafe	Rilascio attestazione di soggiorno	Illegittima valutazione dei requisiti	<b>MINIMO</b>	Codice di comportamento Obbligo di astensione in caso di conflitti di interesse, Formazione del personale		Decorrenza immediata e continuo
61	M.1	Anagrafe	Attribuzione numeri civici	Ingiustificata dilazione dei tempi	<b>MEDIO</b>	Codice di comportamento Obbligo di astensione in caso di conflitti di interesse, Formazione del personale		Decorrenza immediata e continuo
62	M.1	Anagrafe	Censimento e rilevazioni varie	Rilevazioni non corrispondenti alla realtà dei fatti	<b>BASSO</b>	Codice di comportamento Formazione del personale		Decorrenza immediata e continuo
63	M.1	Anagrafe	Rilascio certificazioni	Indebito rilascio di certificazioni e mancata applicazione della normativa sull'imposta di bollo	<b>MEDIO</b>	Codice di comportamento Obbligo di astensione in caso di conflitti di interesse, Formazione del personale		Decorrenza immediata e continuo

**AREA M – SERVIZI DEMOGRAFICI**

N. prog.	N. processo	Servizi/o	Processo	Possibile rischio	Valutazione rischio	Misure generali	Misure specifiche	Tempi e termini per attuazione misure
64	M.1	Stato civile	Denunce di nascita e di morte	Mancata o scorretta applicazione normativa di riferimento	<b>BASSO</b>	Codice di comportamento Obbligo di astensione in caso di conflitti di interesse, Formazione del personale		Decorrenza immediata e continuo
65	M.1	Stato civile	Pubblicazioni di matrimonio	Ingiustificata dilazione dei tempi	<b>MEDIO</b>	Codice di comportamento Obbligo di astensione in caso di conflitti di interesse, Formazione del personale		Decorrenza immediata e continuo
				Illegittima valutazione dei requisiti				
66	M.1	Stato civile	Celebrazioni di matrimonio	Ingiustificata dilazione dei tempi	<b>BASSO</b>	Codice di comportamento Obbligo di astensione in caso di conflitti di interesse, Formazione del personale		Decorrenza immediata e continuo
				Mancata o scorretta applicazione normativa di riferimento				
67	M.1	Stato civile	Trascrizione atti di matrimonio religiosi	Ingiustificata dilazione dei tempi	<b>MEDIO</b>	Codice di comportamento Obbligo di astensione in caso di conflitti di interesse, Formazione del personale		Decorrenza immediata e continuo
68	M.1	Stato civile	Trascrizione atti di stato civile redatti in altri Comuni	Ingiustificata dilazione dei tempi	<b>MEDIO</b>	Codice di comportamento Obbligo di astensione in caso di conflitti di interesse, Formazione del personale		Decorrenza immediata e continuo
69	M.1	Stato civile	Costituzione di unioni civili	Ingiustificata dilazione dei tempi	<b>BASSO</b>	Codice di comportamento Obbligo di astensione in caso di conflitti di interesse, Formazione del personale		Decorrenza immediata e continuo
				Mancata o scorretta applicazione normativa di riferimento				

**AREA M – SERVIZI DEMOGRAFICI**

N. prog.	N. processo	Servizi/o	Processo	Possibile rischio	Valutazione rischio	Misure generali	Misure specifiche	Tempi e termini per attuazione misure
70	M.1	Stato civile	Ricevimento giuramento di cittadinanza	Ingustificata dilazione dei tempi	<b>BASSO</b>	Codice di comportamento Obbligo di astensione in caso di conflitti di interesse, Formazione del personale		Decorrenza immediata e continuo
71	M.1	Stato civile	Riconoscimento della cittadinanza italiana "iure sanguinis"	Ingustificata dilazione dei tempi e mancata o scorretta applicazione normativa di riferimento	<b>BASSO</b>	Codice di comportamento Obbligo di astensione in caso di conflitti di interesse, Formazione del personale		Decorrenza immediata e continuo
72	M.1	Stato civile	Trascrizione atti dall'estero	Ingustificata dilazione dei tempi	<b>BASSO</b>	Codice di comportamento Obbligo di astensione in caso di conflitti di interesse, Formazione del personale		Decorrenza immediata e continuo
73	M.1	Anagrafe	Cambiamento di nome e cognome	Ingustificata dilazione dei tempi	<b>BASSO</b>	Codice di comportamento Obbligo di astensione in caso di conflitti di interesse, Formazione del personale		Decorrenza immediata e continuo
74	M.1	Stato Civile	Adozioni	Ingustificata dilazione dei tempi	<b>BASSO</b>	Codice di comportamento Obbligo di astensione in caso di conflitti di interesse, Formazione del personale		Decorrenza immediata e continuo
				Mancata o scorretta applicazione normativa di riferimento				
75	M.1	Stato civile	Separazioni e divorzi	Ingustificata dilazione dei tempi	<b>BASSO</b>	Codice di comportamento Obbligo di astensione in caso di conflitti di interesse, Formazione del personale		Decorrenza immediata e continuo
				Mancata o scorretta applicazione normativa di riferimento				

**AREA M – SERVIZI DEMOGRAFICI**

N. prog.	N. processo	Servizi/o	Processo	Possibile rischio	Valutazione rischio	Misure generali	Misure specifiche	Tempi e termini per attuazione misure
76	M.1	Servizio tecnico	Concessioni cimiteriali	Mancata o scorretta applicazione delle norme <hr/> Ingiustificata dilazione dei tempi	<b>BASSO</b>	Codice di comportamento Obbligo di astensione in caso di conflitti di interesse, Formazione del personale	Controllo successivo di regolarità amministrativa	Entro il termine previsto per il controllo successivo
77	M.1	Servizio tecnico	Estumulazioni e esumazioni ordinarie e straordinarie	Ingiustificata dilazione dei tempi	<b>BASSO</b>	Codice di comportamento Obbligo di astensione in caso di conflitti di interesse, Formazione del personale		
78	M.1	Servizio elettorale	Tenuta e revisione delle liste elettorali	Iscrizione di soggetto privo dei requisiti previsti dalla normativa	<b>BASSO</b>	Codice di comportamento Obbligo di astensione in caso di conflitti di interesse, Formazione del personale		Decorrenza immediata e continuo
79	M.1	Servizio elettorale	Organizzazione e gestione della consultazione elettorale	Omesso controllo firme dei sottoscrittori di lista	<b>BASSO</b>	Codice di comportamento Obbligo di astensione in caso di conflitti di interesse, Formazione del personale		Decorrenza immediata e continuo
80	M.1	Leva militare	Tenuta dei registri di leva	Omesso aggiornamento	<b>BASSO</b>	Codice di comportamento Obbligo di astensione in caso di conflitti di interesse, Formazione del personale		Decorrenza immediata e continuo
80	M.1	Elettorale	Aggiornamento Albo Giudici Popolari (Corti di Assise e Corti di Assise d'Appello)	Omesso aggiornamento	<b>BASSO</b>	Codice di comportamento Obbligo di astensione in caso di conflitti di interesse, Formazione del personale		Decorrenza immediata e continuo
82	M.1	Elettorale	Aggiornamento Albo Presidenti di Seggio	Omesso aggiornamento	<b>BASSO</b>	Codice di comportamento Obbligo di astensione in caso di conflitti di interesse, Formazione del personale		Decorrenza immediata e continuo
83	M.1	Elettorale	Aggiornamento Albo Scrutatori di Seggio	Omesso aggiornamento	<b>BASSO</b>	Codice di comportamento Obbligo di astensione in caso di conflitti di interesse, Formazione del personale		Decorrenza immediata e continuo

AREA M – SERVIZI DEMOGRAFICI								
N. prog.	N. processo	Servizi/o	Processo	Possibile rischio	Valutazione rischio	Misure generali	Misure specifiche	Tempi e termini per attuazione misure
84	M.1	Anagrafe	Rilevazioni demografiche statistiche mensili ed annuali	Omesso aggiornamento	<b>BASSO</b>	Codice di comportamento Obbligo di astensione in caso di conflitti di interesse, Formazione del personale		Decorrenza immediata e continuo

AREA N – AFFARI ISTITUZIONALI								
N. prog.	N. processo	Servizi/o	Processo	Possibile rischio	Valutazione rischio	Misure generali	Misure specifiche	Tempi e termini per attuazione misure
85	N.1	Tutti gli uffici	Gestione del protocollo	Omessa/falsa/ritardata registrazione del documento	<b>MINIMO</b>	Codice di comportamento Formazione del personale		Decorrenza immediata e continuo
86	N.1	Segreteria	Funzionamento organi collegiali	Irritualità della convocazione	<b>BASSO</b>	Codice di comportamento Formazione del personale		Decorrenza immediata e continuo
				Violazione norme procedurali				
87	N.1	Segreteria	Gestione atti deliberativi	Verbalizzazione non corretta	<b>MINIMO</b>	Codice di comportamento Obbligo di astensione in caso di conflitti di interesse, Formazione del personale		Decorrenza immediata e continuo (per le misure generali)
				Ritardata pubblicazione				
88	N.1	Tutti gli uffici	Accesso agli atti	Scorretta applicazione della normativa	<b>MINIMO</b>	Codice di comportamento Obbligo di astensione in caso di conflitti di interesse, Formazione del personale		Decorrenza immediata e continuo
				Ingiustificata dilazione dei tempi				

N.B. Laddove non precisato i tempi e termini per l'attuazione delle misure generali debbono intendersi con decorrenza immediata e continua.

Denominazione sotto-sezione livello 1 (Macrofamiglie)	Denominazione sotto-sezione 2 livello (Tipologie di dati)	Riferimento normativo	Denominazione del singolo obbligo	Contenuti dell'obbligo	Aggiornamento	Id Servizio (art. 2.2.2 P.T.P.C.)	Note e monitoraggio
Disposizioni generali	Piano triennale per la prevenzione della corruzione e della trasparenza	Art. 10, c. 8, lett. a), d.lgs. n. 33/2013	Piano triennale per la prevenzione della corruzione e della trasparenza (PTPCT)	Piano triennale per la prevenzione della corruzione e della trasparenza e dei suoi allegati, le misure integrative di prevenzione della corruzione individuate ai sensi dell'articolo 1, comma 2-bis della legge n. 190 del 2012, (MOG 231) ( <a href="#">link alla sotto-sezione Altri contenuti/Anticorruzione</a> )	Annuale	RPC	01/06/ 30/11
	Atti generali	Art. 12, c. 1, d.lgs. n. 33/2013	Riferimenti normativi su organizzazione e attività	Riferimenti normativi con i relativi <i>link</i> alle norme di legge statale pubblicate nella banca dati "Normattiva" che regolano l'istituzione, l'organizzazione e l'attività delle pubbliche amministrazioni	Tempestivo (ex art. 8, d.lgs. n. 33/2013)	3	01/06/ 30/11
			Atti amministrativi generali	Direttive, circolari, programmi, istruzioni e ogni atto che dispone in generale sulla organizzazione, sulle funzioni, sugli obiettivi, sui procedimenti, ovvero nei quali si determina l'interpretazione di norme giuridiche che riguardano o dettano disposizioni per l'applicazione di esse	Tempestivo (ex art. 8, d.lgs. n. 33/2013)	3	01/06/ 30/11
			Documenti di programmazione strategico-gestionale	Direttive ministri, documento di programmazione, obiettivi strategici in materia di prevenzione della corruzione e trasparenza	Tempestivo (ex art. 8, d.lgs. n. 33/2013)	RPC	01/06/ 30/11
		Art. 12, c. 2, d.lgs. n. 33/2013	Statuti e leggi regionali	Estremi e testi ufficiali aggiornati degli Statuti e delle norme di legge regionali, che regolano le funzioni, l'organizzazione e lo svolgimento delle attività di competenza dell'amministrazione	Tempestivo (ex art. 8, d.lgs. n. 33/2013)	3	01/06/ 30/11
	Art. 55, c. 2, d.lgs. n. 165/2001 Art. 12, c. 1, d.lgs. n. 33/2013	Codice disciplinare e codice di condotta	Codice disciplinare e codice di condotta	Codice disciplinare, recante l'indicazione delle infrazioni del codice disciplinare e relative sanzioni (pubblicazione on line in alternativa all'affissione in luogo accessibile a tutti - art. 7, l. n. 300/1970) Codice di condotta inteso quale codice di comportamento	Tempestivo	RPC	01/06/ 30/11
	Oneri informativi per cittadini e imprese	Art. 34, d.lgs. n. 33/2013	Oneri informativi per cittadini e imprese	Regolamenti ministeriali o interministeriali, provvedimenti amministrativi a carattere generale adottati dalle amministrazioni dello Stato per regolare l'esercizio di poteri autorizzatori, concessori o certificatori, nonché l'accesso ai servizi pubblici ovvero la concessione di benefici con allegato elenco di tutti gli oneri informativi gravanti sui cittadini e sulle imprese introdotti o eliminati con i medesimi atti	Dati non più soggetti a pubblicazione obbligatoria ai sensi del dlgs 97/2016		
	Art. 37, c. 3, d.l. n. 69/2013 Art. 37, c. 3-bis, d.l. n. 69/2013	Attività soggette a controllo	Elenco delle attività delle imprese soggette a controllo (ovvero per le quali le pubbliche amministrazioni competenti ritengono necessarie l'autorizzazione, la segnalazione certificata di inizio attività o la mera comunicazione)	Tempestivo (ex art. 8, d.lgs. n. 33/2013)	3	01/06/ 30/11	
							Art. 13, c. 1, lett. a), d.lgs. n. 33/2013
	Art. 14, c. 1, lett. a), d.lgs. n. 33/2013	Atto di nomina o di proclamazione, con l'indicazione della durata dell'incarico o del mandato elettivo	Tempestivo (ex art. 8, d.lgs. n. 33/2013)	3	01/06/ 30/11		
						Art. 14, c. 1, lett. b), d.lgs. n. 33/2013	Curriculum vitae
Art. 14, c. 1, lett. c), d.lgs. n. 33/2013	Compensi di qualsiasi natura connessi all'assunzione della carica	Tempestivo (ex art. 8, d.lgs. n. 33/2013)	3	01/06/ 30/11			
					Art. 14, c. 1, lett. d), d.lgs. n. 33/2013	Importi di viaggi di servizio e missioni pagati con fondi pubblici	Tempestivo (ex art. 8, d.lgs. n. 33/2013)
Art. 14, c. 1, lett. d), d.lgs. n. 33/2013	Dati relativi all'assunzione di altre cariche, presso enti pubblici o privati, e relativi compensi a qualsiasi titolo corrisposti	Tempestivo (ex art. 8, d.lgs. n. 33/2013)	3	01/06/ 30/11			



Art. 14, c. 1, lett. e), d.lgs. n. 33/2013	Titolari di incarichi politici di cui all'art. 14, co. 1, del dlgs n. 33/2013  (da pubblicare in tabelle)	Altri eventuali incarichi con oneri a carico della finanza pubblica e indicazione dei compensi spettanti	Tempestivo (ex art. 8, d.lgs. n. 33/2013)	3	01/06/	30/11
Art. 14, c. 1, lett. f), d.lgs. n. 33/2013 Art. 2, c. 1, punto 1, l. n. 441/1982		1) dichiarazione concernente diritti reali su beni immobili e su beni mobili iscritti in pubblici registri, titolarità di imprese, azioni di società, quote di partecipazione a società, esercizio di funzioni di amministratore o di sindaco di società, con l'apposizione della formula «sul mio onore affermo che la dichiarazione corrisponde al vero» [Per il soggetto, il coniuge non separato e i parenti entro il secondo grado, ove gli stessi vi consentano (NB: dando eventualmente evidenza del mancato consenso) e riferita al momento dell'assunzione dell'incarico]	Nessuno (va presentata una sola volta entro 3 mesi dalla elezione, dalla nomina o dal conferimento dell'incarico e resta pubblicata fino alla cessazione dell'incarico o del mandato).	3		
Art. 14, c. 1, lett. f), d.lgs. n. 33/2013 Art. 2, c. 1, punto 2, l. n. 441/1982		2) copia dell'ultima dichiarazione dei redditi soggetti all'imposta sui redditi delle persone fisiche [Per il soggetto, il coniuge non separato e i parenti entro il secondo grado, ove gli stessi vi consentano (NB: dando eventualmente evidenza del mancato consenso)] (NB: è necessario limitare, con appositi accorgimenti a cura dell'interessato o della amministrazione, la pubblicazione dei dati sensibili)	Entro 3 mesi dalla elezione, dalla nomina o dal conferimento dell'incarico	3	01/06/	30/11
Art. 14, c. 1, lett. f), d.lgs. n. 33/2013 Art. 2, c. 1, punto 3, l. n. 441/1982		3) dichiarazione concernente le spese sostenute e le obbligazioni assunte per la propaganda elettorale ovvero attestazione di essersi avvalsi esclusivamente di materiali e di mezzi propagandistici predisposti e messi a disposizione dal partito o dalla formazione politica della cui lista il soggetto ha fatto parte, con l'apposizione della formula «sul mio onore affermo che la dichiarazione corrisponde al vero» (con allegate copie delle dichiarazioni relative a finanziamenti e contributi per un importo che nell'anno superi 5.000 €)	Tempestivo (ex art. 8, d.lgs. n. 33/2013)	3		
Art. 14, c. 1, lett. f), d.lgs. n. 33/2013 Art. 3, l. n. 441/1982		4) attestazione concernente le variazioni della situazione patrimoniale intervenute nell'anno precedente e copia della dichiarazione dei redditi [Per il soggetto, il coniuge non separato e i parenti entro il secondo grado, ove gli stessi vi consentano (NB: dando eventualmente evidenza del mancato consenso)]	Annuale	3		
Art. 14, c. 1, lett. a), d.lgs. n. 33/2013	Titolari di incarichi	Atto di nomina o di proclamazione, con l'indicazione della durata dell'incarico o del mandato elettivo	Tempestivo (ex art. 8, d.lgs. n. 33/2013)	3	01/06/	30/11
Art. 14, c. 1, lett. b), d.lgs. n. 33/2013		Curriculum vitae	Tempestivo (ex art. 8, d.lgs. n. 33/2013)	3	01/06/	30/11
Art. 14, c. 1, lett. c), d.lgs. n. 33/2013		Compensi di qualsiasi natura connessi all'assunzione della carica	Tempestivo (ex art. 8, d.lgs. n. 33/2013)	3	01/06/	30/11
Art. 14, c. 1, lett. d), d.lgs. n. 33/2013		Importi di viaggi di servizio e missioni pagati con fondi pubblici	Tempestivo (ex art. 8, d.lgs. n. 33/2013)	3	01/06/	30/11
Art. 14, c. 1, lett. e), d.lgs. n. 33/2013		Dati relativi all'assunzione di altre cariche, presso enti pubblici o privati, e relativi compensi a qualsiasi titolo corrisposti	Tempestivo (ex art. 8, d.lgs. n. 33/2013)	3	01/06/	30/11
Art. 14, c. 1, lett. e), d.lgs. n. 33/2013		Altri eventuali incarichi con oneri a carico della finanza pubblica e indicazione dei compensi spettanti	Tempestivo (ex art. 8, d.lgs. n. 33/2013)	3	01/06/	30/11

**Organizzazione**

Titolari di incarichi politici, di amministrazione, di direzione o di governo	Titolari di incarichi di amministrazione, di direzione o di governo di cui all'art. 14, co. 1-bis, del dlgs n. 33/2013	Art. 14, c. 1, lett. f), d.lgs. n. 33/2013 Art. 2, c. 1, punto 1, l. n. 441/1982	1) dichiarazione concernente diritti reali su beni immobili e su beni mobili iscritti in pubblici registri, titolarità di imprese, azioni di società, quote di partecipazione a società, esercizio di funzioni di amministratore o di sindaco di società, con l'apposizione della formula «sul mio onore affermo che la dichiarazione corrisponde al vero» [Per il soggetto, il coniuge non separato e i parenti entro il secondo grado, ove gli stessi vi consentano (NB: dando eventualmente evidenza del mancato consenso) e riferita al momento dell'assunzione dell'incarico]	Nessuno (va presentata una sola volta entro 3 mesi dalla elezione, dalla nomina o dal conferimento dell'incarico e resta pubblicata fino alla cessazione dell'incarico o del mandato).	3	
		Art. 14, c. 1, lett. f), d.lgs. n. 33/2013 Art. 2, c. 1, punto 2, l. n. 441/1982	2) copia dell'ultima dichiarazione dei redditi soggetti all'imposta sui redditi delle persone fisiche [Per il soggetto, il coniuge non separato e i parenti entro il secondo grado, ove gli stessi vi consentano (NB: dando eventualmente evidenza del mancato consenso)] (NB: è necessario limitare, con appositi accorgimenti a cura dell'interessato o della amministrazione, la pubblicazione dei dati sensibili)	Entro 3 mesi dalla elezione, dalla nomina o dal conferimento dell'incarico	3	<i>Comune con popolazione inferiore ai 15.000 abitanti. Obbligo non previsto.</i>  <i>Tuttavia verificare ed adeguarsi alle linee guida definitive ANAC sul presente punto non ancora pubblicate al momento dell'approvazione del PTCP</i>
		Art. 14, c. 1, lett. f), d.lgs. n. 33/2013 Art. 2, c. 1, punto 3, l. n. 441/1982	3) dichiarazione concernente le spese sostenute e le obbligazioni assunte per la propaganda elettorale ovvero attestazione di essersi avvalsi esclusivamente di materiali e di mezzi propagandistici predisposti e messi a disposizione dal partito o dalla formazione politica della cui lista il soggetto ha fatto parte, con l'apposizione della formula «sul mio onore affermo che la dichiarazione corrisponde al vero» (con allegate copie delle dichiarazioni relative a finanziamenti e contributi per un importo che nell'anno superi 5.000 €)	Tempestivo (ex art. 8, d.lgs. n. 33/2013)	3	
		Art. 14, c. 1, lett. f), d.lgs. n. 33/2013 Art. 3, l. n. 441/1982	4) attestazione concernente le variazioni della situazione patrimoniale intervenute nell'anno precedente e copia della dichiarazione dei redditi [Per il soggetto, il coniuge non separato e i parenti entro il secondo grado, ove gli stessi vi consentano (NB: dando eventualmente evidenza del mancato consenso)]	Annuale	3	
	Art. 14, c. 1, lett. a), d.lgs. n. 33/2013	Atto di nomina, con l'indicazione della durata dell'incarico	Nessuno	3	01/06/ 30/11	
	Art. 14, c. 1, lett. b), d.lgs. n. 33/2013	Curriculum vitae	Nessuno	3	01/06/ 30/11	
	Art. 14, c. 1, lett. c), d.lgs. n. 33/2013	Compensi di qualsiasi natura connessi all'assunzione della carica	Nessuno	3	01/06/ 30/11	
	Art. 14, c. 1, lett. d), d.lgs. n. 33/2013	Importi di viaggi di servizio e missioni pagati con fondi pubblici	Nessuno	3	01/06/ 30/11	
	Art. 14, c. 1, lett. d), d.lgs. n. 33/2013	Dati relativi all'assunzione di altre cariche, presso enti pubblici o privati, e relativi compensi a qualsiasi titolo corrisposti	Nessuno	3	01/06/ 30/11	
	Art. 14, c. 1, lett. e), d.lgs. n. 33/2013	Altri eventuali incarichi con oneri a carico della finanza pubblica e indicazione dei compensi spettanti	Nessuno	3	01/06/ 30/11	
	Art. 14, c. 1, lett. f), d.lgs. n. 33/2013 Art. 2, c. 1, punto 2, l. n. 441/1982	Cessati dall'incarico (documentazione da pubblicare sul sito web)	1) copie delle dichiarazioni dei redditi riferiti al periodo dell'incarico; 2) copia della dichiarazione dei redditi successiva al termine dell'incarico o carica, entro un mese dalla scadenza del termine di legge per la presentazione della dichiarazione [Per il soggetto, il coniuge non separato e i parenti entro il secondo grado, ove gli stessi vi consentano (NB: dando eventualmente evidenza del mancato consenso)] (NB: è necessario limitare, con appositi accorgimenti a cura dell'interessato o della amministrazione, la pubblicazione dei dati sensibili)	Nessuno	3	

	Art. 14, c. 1, lett. f), d.lgs. n. 33/2013 Art. 2, c. 1, punto 3, l. n. 441/1982		3) dichiarazione concernente le spese sostenute e le obbligazioni assunte per la propaganda elettorale ovvero attestazione di essersi avvalsi esclusivamente di materiali e di mezzi propagandistici predisposti e messi a disposizione dal partito o dalla formazione politica della cui lista il soggetto ha fatto parte con riferimento al periodo dell'incarico (con allegate copie delle dichiarazioni relative a finanziamenti e contributi per un importo che nell'anno superi 5.000 €)	Nessuno	3	01/06/	30/11	
	Art. 14, c. 1, lett. f), d.lgs. n. 33/2013 Art. 4, l. n. 441/1982		4) dichiarazione concernente le variazioni della situazione patrimoniale intervenute dopo l'ultima attestazione [Per il soggetto, il coniuge non separato e i parenti entro il secondo grado, ove gli stessi vi consentano (NB: dando eventualmente evidenza del mancato consenso)]	Nessuno (va presentata una sola volta entro 3 mesi dalla cessazione dell'incarico).	3			
Sanzioni per mancata comunicazione dei dati	Art. 47, c. 1, d.lgs. n. 33/2013	Sanzioni per mancata o incompleta comunicazione dei dati da parte dei titolari di incarichi politici, di amministrazione, di direzione e di governo	1) provvedimenti sanzionatori a carico del responsabile della mancata o incompleta comunicazione dei dati di cui all'articolo 14, concernenti la situazione patrimoniale complessiva del titolare dell'incarico al momento dell'assunzione della carica, la titolarità di imprese, le partecipazioni azionarie proprie nonchè tutti i compensi cui dà diritto l'assunzione della carica	Tempestivo (ex art. 8, d.lgs. n. 33/2013)	RPC	01/06/	30/11	
Rendiconti gruppi consiliari regionali/provinciali	Art. 28, c. 1, d.lgs. n. 33/2013	Rendiconti gruppi consiliari regionali/provinciali	Rendiconti di esercizio annuale dei gruppi consiliari regionali e provinciali, con evidenza delle risorse trasferite o assegnate a ciascun gruppo, con indicazione del titolo di trasferimento e dell'impiego delle risorse utilizzate	Tempestivo (ex art. 8, d.lgs. n. 33/2013)		Obbligo non previsto per l'Ente		
		Atti degli organi di controllo	Atti e relazioni degli organi di controllo	Tempestivo (ex art. 8, d.lgs. n. 33/2013)		Obbligo non previsto per l'Ente		
Articolazione degli uffici	Art. 13, c. 1, lett. b), d.lgs. n. 33/2013	Articolazione degli uffici	Indicazione delle competenze di ciascun ufficio, anche di livello dirigenziale non generale, i nomi dei dirigenti responsabili dei singoli uffici	Tempestivo (ex art. 8, d.lgs. n. 33/2013)	10	01/06/	30/11	
	Art. 13, c. 1, lett. c), d.lgs. n. 33/2013	Organigramma (da pubblicare sotto forma di organigramma, in modo tale che a ciascun ufficio sia assegnato un link ad una pagina contenente tutte le informazioni previste dalla	Illustrazione in forma semplificata, ai fini della piena accessibilità e comprensibilità dei dati, dell'organizzazione dell'amministrazione, mediante l'organigramma o analoghe rappresentazioni grafiche	Tempestivo (ex art. 8, d.lgs. n. 33/2013)	10	01/06/	30/11	
	Art. 13, c. 1, lett. b), d.lgs. n. 33/2013	assegnato un link ad una pagina contenente tutte le informazioni previste dalla	Nomi dei dirigenti responsabili dei singoli uffici	Tempestivo (ex art. 8, d.lgs. n. 33/2013)	10	01/06/	30/11	
Telefono e posta elettronica	Art. 13, c. 1, lett. d), d.lgs. n. 33/2013	Telefono e posta elettronica	Elenco completo dei numeri di telefono e delle caselle di posta elettronica istituzionali e delle caselle di posta elettronica certificata dedicate, cui il cittadino possa rivolgersi per qualsiasi richiesta inerente i compiti istituzionali	Tempestivo (ex art. 8, d.lgs. n. 33/2013)	3	01/06/	30/11	
<b>Consulenti e collaboratori</b>	Titolari di incarichi di collaborazione o consulenza	Consulenti e collaboratori  (da pubblicare in tabelle)	Estremi degli atti di conferimento di incarichi di collaborazione o di consulenza a soggetti esterni a qualsiasi titolo (compresi quelli affidati con contratto di collaborazione coordinata e continuativa) con indicazione dei soggetti percettori, della ragione dell'incarico e dell'ammontare erogato	Tempestivo (ex art. 8, d.lgs. n. 33/2013)	Tutti	01/06/	30/11	
			Per ciascun titolare di incarico:					
			1) curriculum vitae, redatto in conformità al vigente modello europeo	Tempestivo (ex art. 8, d.lgs. n. 33/2013)	Tutti	01/06/	30/11	
			2) dati relativi allo svolgimento di incarichi o alla titolarità di cariche in enti di diritto privato regolati o finanziati dalla pubblica amministrazione o allo svolgimento di attività professionali	Tempestivo (ex art. 8, d.lgs. n. 33/2013)	Tutti	01/06/	30/11	
Art. 15, c. 2, d.lgs. n. 33/2013			3) compensi comunque denominati, relativi al rapporto di lavoro, di consulenza o di collaborazione (compresi quelli affidati con contratto di collaborazione coordinata e continuativa), con specifica evidenza delle eventuali componenti variabili o legate alla valutazione del risultato	Tempestivo (ex art. 8, d.lgs. n. 33/2013)	Tutti	01/06/	30/11	

		Art. 15, c. 2, d.lgs. n. 33/2013 Art. 53, c. 14, d.lgs. n. 165/2001		Tabelle relative agli elenchi dei consulenti con indicazione di oggetto, durata e compenso dell'incarico (comunicate alla Funzione pubblica)	Tempestivo (ex art. 8, d.lgs. n. 33/2013)	Tutti	01/06/ 30/11
		Art. 53, c. 14, d.lgs. n. 165/2001		Attestazione dell'avvenuta verifica dell'insussistenza di situazioni, anche potenziali, di conflitto di interesse	Tempestivo	RPC	01/06/ 30/11
				<b>Per ciascun titolare di incarico:</b>			
		Art. 14, c. 1, lett. a) e c. 1-bis, d.lgs. n. 33/2013		Atto di conferimento, con l'indicazione della durata dell'incarico	Tempestivo (ex art. 8, d.lgs. n. 33/2013)	10	<i>Può riguardare solamente il Segretario comunale</i>
		Art. 14, c. 1, lett. b) e c. 1-bis, d.lgs. n. 33/2013		Curriculum vitae, redatto in conformità al vigente modello europeo	Tempestivo (ex art. 8, d.lgs. n. 33/2013)	10	01/06/ 30/11
		Art. 14, c. 1, lett. c) e c. 1-bis, d.lgs. n. 33/2013		Compensi di qualsiasi natura connessi all'assunzione dell'incarico (con specifica evidenza delle eventuali componenti variabili o legate alla valutazione del risultato)	Tempestivo (ex art. 8, d.lgs. n. 33/2013)	10	01/06/ 30/11
		Art. 14, c. 1, lett. d) e c. 1-bis, d.lgs. n. 33/2013		Importi di viaggi di servizio e missioni pagati con fondi pubblici	Tempestivo (ex art. 8, d.lgs. n. 33/2013)	10	01/06/ 30/11
		Art. 14, c. 1, lett. e) e c. 1-bis, d.lgs. n. 33/2013		Dati relativi all'assunzione di altre cariche, presso enti pubblici o privati, e relativi compensi a qualsiasi titolo corrisposti	Tempestivo (ex art. 8, d.lgs. n. 33/2013)	10	01/06/ 30/11
		Art. 14, c. 1, lett. f) e c. 1-bis, d.lgs. n. 33/2013 Art. 2, c. 1, punto 1, l. n. 441/1982	Incarichi amministrativi di vertice (da pubblicare in tabelle)	Altri eventuali incarichi con oneri a carico della finanza pubblica e indicazione dei compensi spettanti	Tempestivo (ex art. 8, d.lgs. n. 33/2013)	10	01/06/ 30/11
	Titolari di incarichi dirigenziali amministrativi di vertice	Art. 14, c. 1, lett. f) e c. 1-bis, d.lgs. n. 33/2013 Art. 2, c. 1, punto 1, l. n. 441/1982		1) dichiarazione concernente diritti reali su beni immobili e su beni mobili iscritti in pubblici registri, titolarità di imprese, azioni di società, quote di partecipazione a società, esercizio di funzioni di amministratore o di sindaco di società, con l'apposizione della formula «sul mio onore affermo che la dichiarazione corrisponde al vero» [Per il soggetto, il coniuge non separato e i parenti entro il secondo grado, ove gli stessi vi consentano (NB: dando eventualmente evidenza del mancato consenso) e riferita al momento dell'assunzione dell'incarico]	Nessuno (va presentata una sola volta entro 3 mesi dalla elezione, dalla nomina o dal conferimento dell'incarico e resta pubblicata fino alla cessazione dell'incarico o del mandato).	10	<i>Comune con popolazione inferiore ai 15.000 abitanti. Obbligo non previsto.</i>
		Art. 14, c. 1, lett. f) e c. 1-bis, d.lgs. n. 33/2013 Art. 2, c. 1, punto 2, l. n. 441/1982		2) copia dell'ultima dichiarazione dei redditi soggetti all'imposta sui redditi delle persone fisiche [Per il soggetto, il coniuge non separato e i parenti entro il secondo grado, ove gli stessi vi consentano (NB: dando eventualmente evidenza del mancato consenso)] (NB: è necessario limitare, con appositi accorgimenti a cura dell'interessato o della amministrazione, la pubblicazione dei dati sensibili)	Entro 3 mesi della nomina o dal conferimento dell'incarico	10	<i>Tuttavia verificare ed adeguarsi alle linee guida definitive ANAC sul presente punto non ancora pubblicate al momento dell'approvazione del PTCP</i>
		Art. 14, c. 1, lett. f) e c. 1-bis, d.lgs. n. 33/2013 Art. 3, l. n. 441/1982		3) attestazione concernente le variazioni della situazione patrimoniale intervenute nell'anno precedente e copia della dichiarazione dei redditi [Per il soggetto, il coniuge non separato e i parenti entro il secondo grado, ove gli stessi vi consentano (NB: dando eventualmente evidenza del mancato consenso)]	Annuale	10	
		Art. 20, c. 3, d.lgs. n. 39/2013		Dichiarazione sulla insussistenza di una delle cause di inconferibilità dell'incarico	Tempestivo (art. 20, c. 1, d.lgs. n. 39/2013)	10	01/06/ 30/11
		Art. 20, c. 3, d.lgs. n. 39/2013		Dichiarazione sulla insussistenza di una delle cause di incompatibilità al conferimento dell'incarico	Annuale (art. 20, c. 2, d.lgs. n. 39/2013)	10	01/06/ 30/11
		Art. 14, c. 1-ter, secondo periodo, d.lgs. n. 33/2013		Ammontare complessivo degli emolumenti percepiti a carico della finanza pubblica	Annuale (non oltre il 30 marzo)	10	01/06/ 30/11
				<b>Per ciascun titolare di incarico:</b>			
		Art. 14, c. 1, lett. a) e c. 1-bis, d.lgs. n. 33/2013		Atto di conferimento, con l'indicazione della durata dell'incarico	Tempestivo (ex art. 8, d.lgs. n. 33/2013)		<i>Non esistono figure dirigenziali</i>

Personale

	Art. 14, c. 1, lett. b) e c. 1-bis, d.lgs. n. 33/2013		Curriculum vitae, redatto in conformità al vigente modello europeo	Tempestivo (ex art. 8, d.lgs. n. 33/2013)		Non esistono figure dirigenziali
	Art. 14, c. 1, lett. c) e c. 1-bis, d.lgs. n. 33/2013		Compensi di qualsiasi natura connessi all'assunzione dell'incarico (con specifica evidenza delle eventuali componenti variabili o legate alla valutazione del risultato)	Tempestivo (ex art. 8, d.lgs. n. 33/2013)		Non esistono figure dirigenziali
	Art. 14, c. 1, lett. d) e c. 1-bis, d.lgs. n. 33/2013		Importi di viaggi di servizio e missioni pagati con fondi pubblici	Tempestivo (ex art. 8, d.lgs. n. 33/2013)		Non esistono figure dirigenziali
	Art. 14, c. 1, lett. e) e c. 1-bis, d.lgs. n. 33/2013		Dati relativi all'assunzione di altre cariche, presso enti pubblici o privati, e relativi compensi a qualsiasi titolo corrisposti	Tempestivo (ex art. 8, d.lgs. n. 33/2013)		Non esistono figure dirigenziali
Titolari di incarichi dirigenziali (dirigenti non generali)	Art. 14, c. 1, lett. f) e c. 1-bis, d.lgs. n. 33/2013 Art. 2, c. 1, punto 1, l. n. 441/1982	Incarichi dirigenziali, a qualsiasi titolo conferiti, ivi inclusi quelli conferiti discrezionalmente dall'organo di indirizzo politico senza procedure pubbliche di selezione e titolari di posizione organizzativa con funzioni dirigenziali  (da pubblicare in tabelle che distinguano le seguenti situazioni: dirigenti, dirigenti individuati	Altri eventuali incarichi con oneri a carico della finanza pubblica e indicazione dei compensi spettanti	Tempestivo (ex art. 8, d.lgs. n. 33/2013)		Non esistono figure dirigenziali
	Art. 14, c. 1, lett. f) e c. 1-bis, d.lgs. n. 33/2013 Art. 2, c. 1, punto 2, l. n. 441/1982	discrezionalmente, titolari di posizione organizzativa con funzioni dirigenziali)	1) dichiarazione concernente diritti reali su beni immobili e su beni mobili iscritti in pubblici registri, titolarità di imprese, azioni di società, quote di partecipazione a società, esercizio di funzioni di amministratore o di sindaco di società, con l'apposizione della formula «sul mio onore affermo che la dichiarazione corrisponde al vero» [Per il soggetto, il coniuge non separato e i parenti entro il secondo grado, ove gli stessi vi consentano (NB: dando eventualmente evidenza del mancato consenso) e riferita al momento dell'assunzione dell'incarico]	Nessuno (va presentata una sola volta entro 3 mesi dalla elezione, dalla nomina o dal conferimento dell'incarico e resta pubblicata fino alla cessazione dell'incarico o del mandato).		Non esistono figure dirigenziali
	Art. 14, c. 1, lett. f) e c. 1-bis, d.lgs. n. 33/2013 Art. 3, l. n. 441/1982		2) copia dell'ultima dichiarazione dei redditi soggetti all'imposta sui redditi delle persone fisiche [Per il soggetto, il coniuge non separato e i parenti entro il secondo grado, ove gli stessi vi consentano (NB: dando eventualmente evidenza del mancato consenso)] (NB: è necessario limitare, con appositi accorgimenti a cura dell'interessato o della amministrazione, la pubblicazione dei dati sensibili)	Entro 3 mesi della nomina o dal conferimento dell'incarico		Non esistono figure dirigenziali
	Art. 20, c. 3, d.lgs. n. 39/2013		3) attestazione concernente le variazioni della situazione patrimoniale intervenute nell'anno precedente e copia della dichiarazione dei redditi [Per il soggetto, il coniuge non separato e i parenti entro il secondo grado, ove gli stessi vi consentano (NB: dando eventualmente evidenza del mancato consenso)]	Annuale		Non esistono figure dirigenziali
	Art. 20, c. 3, d.lgs. n. 39/2013		Dichiarazione sulla insussistenza di una delle cause di inconferibilità dell'incarico	Tempestivo (art. 20, c. 1, d.lgs. n. 39/2013)		Non esistono figure dirigenziali
	Art. 14, c. 1-ter, secondo periodo, d.lgs. n. 33/2013		Dichiarazione sulla insussistenza di una delle cause di incompatibilità al conferimento dell'incarico	Annuale (art. 20, c. 2, d.lgs. n. 39/2013)		Non esistono figure dirigenziali
	Art. 14, c. 1-ter, secondo periodo, d.lgs. n. 33/2013		Ammontare complessivo degli emolumenti percepiti a carico della finanza pubblica	Annuale (non oltre il 30 marzo)		Non esistono figure dirigenziali
Art. 15, c. 5, d.lgs. n. 33/2013	Elenco posizioni dirigenziali discrezionali	Elenco delle posizioni dirigenziali, integrato dai relativi titoli e curricula, attribuite a persone, anche esterne alle pubbliche amministrazioni, individuate discrezionalmente dall'organo di indirizzo politico senza procedure pubbliche di selezione	Dati non più soggetti a pubblicazione obbligatoria ai sensi del dlgs. 07/2016			
Art. 19, c. 1-bis, d.lgs. n. 165/2001	Posti di funzione disponibili	Numero e tipologia dei posti di funzione che si rendono disponibili nella dotazione organica e relativi criteri di scelta	Tempestivo			Non esistono figure dirigenziali
Art. 1, c. 7, d.p.r. n. 108/2004	Ruolo dirigenti	Ruolo dei dirigenti	Annuale			Non esistono figure dirigenziali
Art. 14, c. 1, lett. a), d.lgs. n. 33/2013		Atto di nomina o di proclamazione, con l'indicazione della durata dell'incarico o del mandato elettivo	Nessuno			Non esistono figure dirigenziali
Art. 14, c. 1, lett. b), d.lgs. n. 33/2013		Curriculum vitae	Nessuno			Non esistono figure dirigenziali

Dirigenti cessati	Art. 14, c. 1, lett. c), d.lgs. n. 33/2013	Dirigenti cessati dal rapporto di lavoro (documentazione da pubblicare sul sito web)	Compensi di qualsiasi natura connessi all'assunzione della carica	Nessuno		<i>Non esistono figure dirigenziali</i>		
	Art. 14, c. 1, lett. d), d.lgs. n. 33/2013		Importi di viaggi di servizio e missioni pagati con fondi pubblici	Nessuno		<i>Non esistono figure dirigenziali</i>		
	Art. 14, c. 1, lett. e), d.lgs. n. 33/2013		Dati relativi all'assunzione di altre cariche, presso enti pubblici o privati, e relativi compensi a qualsiasi titolo corrisposti	Nessuno		<i>Non esistono figure dirigenziali</i>		
	Art. 14, c. 1, lett. f), d.lgs. n. 33/2013 Art. 2, c. 1, punto 2, l. n. 441/1982		Altri eventuali incarichi con oneri a carico della finanza pubblica e indicazione dei compensi spettanti					
	Art. 14, c. 1, lett. f), d.lgs. n. 33/2013 Art. 4, l. n. 441/1982		1) copie delle dichiarazioni dei redditi riferiti al periodo dell'incarico; 2) copia della dichiarazione dei redditi successiva al termine dell'incarico o carica, entro un mese dalla scadenza del termine di legge per la presentazione della dichiarazione [Per il soggetto, il coniuge non separato e i parenti entro il secondo grado, ove gli stessi vi consentano (NB: dando eventualmente evidenza del mancato consenso)] (NB: è necessario limitare, con appositi accorgimenti a cura dell'interessato o della	Nessuno				<i>Non esistono figure dirigenziali</i>
	3) dichiarazione concernente le variazioni della situazione patrimoniale intervenute dopo l'ultima attestazione [Per il soggetto, il coniuge non separato e i parenti entro il secondo grado, ove gli stessi vi consentano (NB: dando eventualmente evidenza del mancato consenso)]	Nessuno (va presentata una sola volta entro 3 mesi dalla cessazione dell'incarico)				<i>Non esistono figure dirigenziali</i>		
Sanzioni per mancata comunicazione dei dati	Art. 47, c. 1, d.lgs. n. 33/2013	Sanzioni per mancata o incompleta comunicazione dei dati da parte dei titolari di incarichi dirigenziali	Provvedimenti sanzionatori a carico del responsabile della mancata o incompleta comunicazione dei dati di cui all'articolo 14, concernenti la situazione patrimoniale complessiva del titolare dell'incarico al momento dell'assunzione della carica, la titolarità di imprese, le partecipazioni azionarie proprie nonchè tutti i compensi cui dà diritto l'assunzione della carica	Tempestivo (ex art. 8, d.lgs. n. 33/2013)			<i>Non esistono figure dirigenziali</i>	
Posizioni organizzative	Art. 14, c. 1-quinquies., d.lgs. n. 33/2013	Posizioni organizzative	Curricula dei titolari di posizioni organizzative redatti in conformità al vigente modello europeo	Tempestivo (ex art. 8, d.lgs. n. 33/2013)	10	01/06/	30/11	
Dotazione organica	Art. 16, c. 1, d.lgs. n. 33/2013	Conto annuale del personale	Conto annuale del personale e relative spese sostenute, nell'ambito del quale sono rappresentati i dati relativi alla dotazione organica e al personale effettivamente in servizio e al relativo costo, con l'indicazione della distribuzione tra le diverse qualifiche e aree professionali, con particolare riguardo al personale assegnato agli uffici di diretta collaborazione con gli organi di indirizzo politico	Annuale (art. 16, c. 1, d.lgs. n. 33/2013)	10	01/06/	30/11	
	Art. 16, c. 2, d.lgs. n. 33/2013	Costo personale tempo indeterminato	Costo complessivo del personale a tempo indeterminato in servizio, articolato per aree professionali, con particolare riguardo al personale assegnato agli uffici di diretta collaborazione con gli organi di indirizzo politico	Annuale (art. 16, c. 2, d.lgs. n. 33/2013)	10	01/06/	30/11	
Personale non a tempo indeterminato	Art. 17, c. 1, d.lgs. n. 33/2013	Personale non a tempo indeterminato (da pubblicare in tabelle)	Personale con rapporto di lavoro non a tempo indeterminato, ivi compreso il personale assegnato agli uffici di diretta collaborazione con gli organi di indirizzo politico	Annuale (art. 17, c. 1, d.lgs. n. 33/2013)	10	01/06/	30/11	
	Art. 17, c. 2, d.lgs. n. 33/2013	Costo del personale non a tempo indeterminato (da pubblicare in tabelle)	Costo complessivo del personale con rapporto di lavoro non a tempo indeterminato, con particolare riguardo al personale assegnato agli uffici di diretta collaborazione con gli organi di indirizzo politico	Trimestrale (art. 17, c. 2, d.lgs. n. 33/2013)	10	01/06/	30/11	
Tassi di assenza	Art. 16, c. 3, d.lgs. n. 33/2013	Tassi di assenza trimestrali (da pubblicare in tabelle)	Tassi di assenza del personale distinti per uffici di livello dirigenziale	Trimestrale (art. 16, c. 3, d.lgs. n. 33/2013)	10	01/06/	30/11	
Incarichi conferiti e autorizzati ai dipendenti (dirigenti e non dirigenti)	Art. 18, d.lgs. n. 33/2013 Art. 53, c. 14, d.lgs. n. 165/2001	Incarichi conferiti e autorizzati ai dipendenti (dirigenti e non dirigenti) (da pubblicare in tabelle)	Elenco degli incarichi conferiti o autorizzati a ciascun dipendente (dirigente e non dirigente), con l'indicazione dell'oggetto, della durata e del compenso spettante per ogni incarico	Tempestivo (ex art. 8, d.lgs. n. 33/2013)	10	01/06/	30/11	
Contrattazione collettiva	Art. 21, c. 1, d.lgs. n. 33/2013 Art. 47, c. 8, d.lgs. n. 165/2001	Contrattazione collettiva	Riferimenti necessari per la consultazione dei contratti e accordi collettivi nazionali ed eventuali interpretazioni autentiche	Tempestivo (ex art. 8, d.lgs. n. 33/2013)	10	01/06/	30/11	

	Contrattazione integrativa	Art. 21, c. 2, d.lgs. n. 33/2013	Contratti integrativi	Contratti integrativi stipulati, con la relazione tecnico-finanziaria e quella illustrativa, certificate dagli organi di controllo (collegio dei revisori dei conti, collegio sindacale, uffici centrali di bilancio o analoghi organi previsti dai rispettivi ordinamenti)	Tempestivo (ex art. 8, d.lgs. n. 33/2013)	10	01/06/	30/11
		Art. 21, c. 2, d.lgs. n. 33/2013 Art. 55, c. 4, d.lgs. n. 150/2009	Costi contratti integrativi	Specifiche informazioni sui costi della contrattazione integrativa, certificate dagli organi di controllo interno, trasmesse al Ministero dell'Economia e delle finanze, che predispone, allo scopo, uno specifico modello di rilevazione, d'intesa con la Corte dei conti e con la Presidenza del Consiglio dei Ministri - Dipartimento della funzione pubblica	Annuale (art. 55, c. 4, d.lgs. n. 150/2009)	10	01/06/	30/11
	OIV	Art. 10, c. 8, lett. c), d.lgs. n. 33/2013	OIV  (da pubblicare in tabelle)	Nominativi	Tempestivo (ex art. 8, d.lgs. n. 33/2013)	10	01/06/	30/11
Art. 10, c. 8, lett. c), d.lgs. n. 33/2013		Curricula		Tempestivo (ex art. 8, d.lgs. n. 33/2013)	10	01/06/	30/11	
Par. 14.2, delib. CIVIT n. 12/2013		Compensi		Tempestivo (ex art. 8, d.lgs. n. 33/2013)	10	01/06/	30/11	
<b>Bandi di concorso</b>		Art. 19, d.lgs. n. 33/2013	Bandi di concorso (da pubblicare in tabelle)	Bandi di concorso per il reclutamento, a qualsiasi titolo, di personale presso l'amministrazione nonché i criteri di valutazione della Commissione e le tracce delle prove scritte	Tempestivo (ex art. 8, d.lgs. n. 33/2013)	10	01/06/	30/11
<b>Performance</b>	Sistema di misurazione e valutazione della Performance	Par. 1, delib. CIVIT n. 104/2010	Sistema di misurazione e valutazione della Performance	Sistema di misurazione e valutazione della Performance (art. 7, d.lgs. n. 150/2009)	Tempestivo	10	01/06/	30/11
	Piano della Performance	Art. 10, c. 8, lett. b), d.lgs. n. 33/2013	Piano della Performance/Piano esecutivo di gestione	Piano della Performance (art. 10, d.lgs. 150/2009) Piano esecutivo di gestione (per gli enti locali) (art. 169, c. 3-bis, d.lgs. n. 267/2000)	Tempestivo (ex art. 8, d.lgs. n. 33/2013)	10	01/06/	30/11
	Relazione sulla Performance		Relazione sulla Performance	Relazione sulla Performance (art. 10, d.lgs. 150/2009)	Tempestivo (ex art. 8, d.lgs. n. 33/2013)	10	01/06/	30/11
	Ammontare complessivo dei premi	Art. 20, c. 1, d.lgs. n. 33/2013	Ammontare complessivo dei premi  (da pubblicare in tabelle)	Ammontare complessivo dei premi collegati alla performance stanziati	Tempestivo (ex art. 8, d.lgs. n. 33/2013)	10	01/06/	30/11
				Ammontare dei premi effettivamente distribuiti	Tempestivo (ex art. 8, d.lgs. n. 33/2013)	10	01/06/	30/11
	Dati relativi ai premi	Art. 20, c. 2, d.lgs. n. 33/2013	Dati relativi ai premi  (da pubblicare in tabelle)	Criteri definiti nei sistemi di misurazione e valutazione della performance per l'assegnazione del trattamento accessorio	Tempestivo (ex art. 8, d.lgs. n. 33/2013)	10	01/06/	30/11
				Distribuzione del trattamento accessorio, in forma aggregata, al fine di dare conto del livello di selettività utilizzato nella distribuzione dei premi e degli incentivi	Tempestivo (ex art. 8, d.lgs. n. 33/2013)	10	01/06/	30/11
Grado di differenziazione dell'utilizzo della premialità sia per i dirigenti sia per i dipendenti				Tempestivo (ex art. 8, d.lgs. n. 33/2013)	10	01/06/	30/11	
Benessere organizzativo	Art. 20, c. 3, d.lgs. n. 33/2013	Benessere organizzativo	Livelli di benessere organizzativo	Dati non più soggetti a pubblicazione obbligatoria ai sensi del d.lgs. 97/2016				
		Art. 22, c. 1, lett. a), d.lgs. n. 33/2013		Elenco degli enti pubblici, comunque denominati, istituiti, vigilati e finanziati dall'amministrazione ovvero per i quali l'amministrazione abbia il potere di nomina degli amministratori dell'ente, con l'indicazione delle funzioni attribuite e delle attività svolte in favore dell'amministrazione o delle attività di servizio pubblico affidate	Annuale (art. 22, c. 1, d.lgs. n. 33/2013)	9	01/06/	30/11
				Per ciascuno degli enti:				
				1) ragione sociale	Annuale (art. 22, c. 1, d.lgs. n. 33/2013)	9	01/06/	30/11
			2) misura dell'eventuale partecipazione dell'amministrazione	Annuale (art. 22, c. 1, d.lgs. n. 33/2013)	9	01/06/	30/11	

Enti controllati	Enti pubblici vigilati	Art. 22, c. 2, d.lgs. n. 33/2013	Enti pubblici vigilati  (da pubblicare in tabelle)	3) durata dell'impegno	Annuale (art. 22, c. 1, d.lgs. n. 33/2013)	9	01/06/	30/11	
				4) onere complessivo a qualsiasi titolo gravante per l'anno sul bilancio dell'amministrazione	Annuale (art. 22, c. 1, d.lgs. n. 33/2013)	9	01/06/	30/11	
				5) numero dei rappresentanti dell'amministrazione negli organi di governo e trattamento economico complessivo a ciascuno di essi spettante (con l'esclusione dei rimborsi per vitto e alloggio)	Annuale (art. 22, c. 1, d.lgs. n. 33/2013)	9	01/06/	30/11	
				6) risultati di bilancio degli ultimi tre esercizi finanziari	Annuale (art. 22, c. 1, d.lgs. n. 33/2013)	9	01/06/	30/11	
				7) incarichi di amministratore dell'ente e relativo trattamento economico complessivo (con l'esclusione dei rimborsi per vitto e alloggio)	Annuale (art. 22, c. 1, d.lgs. n. 33/2013)	9	01/06/	30/11	
				Art. 20, c. 3, d.lgs. n. 39/2013	Dichiarazione sulla insussistenza di una delle cause di inconferibilità dell'incarico ( <a href="#">link al sito dell'ente</a> )	Tempestivo (art. 20, c. 1, d.lgs. n. 39/2013)	9	01/06/	30/11
				Art. 20, c. 3, d.lgs. n. 39/2013	Dichiarazione sulla insussistenza di una delle cause di incompatibilità al conferimento dell'incarico ( <a href="#">link al sito dell'ente</a> )	Annuale (art. 20, c. 2, d.lgs. n. 39/2013)	9	01/06/	30/11
	Art. 22, c. 3, d.lgs. n. 33/2013	Collegamento con i siti istituzionali degli enti pubblici vigilati	Annuale (art. 22, c. 1, d.lgs. n. 33/2013)	9	01/06/	30/11			
	Società partecipate	Art. 22, c. 1, lett. b), d.lgs. n. 33/2013	Art. 22, c. 2, d.lgs. n. 33/2013	Dati società partecipate  (da pubblicare in tabelle)	Elenco delle società di cui l'amministrazione detiene direttamente quote di partecipazione anche minoritaria, con l'indicazione dell'entità, delle funzioni attribuite e delle attività svolte in favore dell'amministrazione o delle attività di servizio pubblico affidate, ad esclusione delle società, partecipate da amministrazioni pubbliche, con azioni quotate in mercati regolamentati italiani o di altri paesi dell'Unione europea, e loro controllate. (art. 22, c. 6, d.lgs. n. 33/2013)	Annuale (art. 22, c. 1, d.lgs. n. 33/2013)	9	01/06/	30/11
					Per ciascuna delle società:				
					1) ragione sociale	Annuale (art. 22, c. 1, d.lgs. n. 33/2013)	9	01/06/	30/11
					2) misura dell'eventuale partecipazione dell'amministrazione	Annuale (art. 22, c. 1, d.lgs. n. 33/2013)	9	01/06/	30/11
					3) durata dell'impegno	Annuale (art. 22, c. 1, d.lgs. n. 33/2013)	9	01/06/	30/11
					4) onere complessivo a qualsiasi titolo gravante per l'anno sul bilancio dell'amministrazione	Annuale (art. 22, c. 1, d.lgs. n. 33/2013)	9	01/06/	30/11
5) numero dei rappresentanti dell'amministrazione negli organi di governo e trattamento economico complessivo a ciascuno di essi spettante					Annuale (art. 22, c. 1, d.lgs. n. 33/2013)	9	01/06/	30/11	
6) risultati di bilancio degli ultimi tre esercizi finanziari					Annuale (art. 22, c. 1, d.lgs. n. 33/2013)	9	01/06/	30/11	
7) incarichi di amministratore della società e relativo trattamento economico complessivo					Annuale (art. 22, c. 1, d.lgs. n. 33/2013)	9	01/06/	30/11	
Art. 20, c. 3, d.lgs. n. 39/2013					Dichiarazione sulla insussistenza di una delle cause di inconferibilità dell'incarico ( <a href="#">link al sito dell'ente</a> )	Tempestivo (art. 20, c. 1, d.lgs. n. 39/2013)	9	01/06/	30/11
Art. 20, c. 3, d.lgs. n. 39/2014	Dichiarazione sulla insussistenza di una delle cause di incompatibilità al conferimento dell'incarico ( <a href="#">link al sito dell'ente</a> )	Annuale (art. 20, c. 2, d.lgs. n. 39/2013)	9	01/06/	30/11				
Art. 22, c. 3, d.lgs. n. 33/2013	Collegamento con i siti istituzionali delle società partecipate	Annuale (art. 22, c. 1, d.lgs. n. 33/2013)	9	01/06/	30/11				



	Art. 22, c. 1, lett. d-bis, d.lgs. n. 33/2013	Provvedimenti	Provvedimenti in materia di costituzione di società a partecipazione pubblica, acquisto di partecipazioni in società già costituite, gestione delle partecipazioni pubbliche, alienazione di partecipazioni sociali, quotazione di società a controllo pubblico in mercati regolamentati e razionalizzazione periodica delle partecipazioni pubbliche, previsti dal decreto legislativo adottato ai sensi dell'articolo 18 della legge 7 agosto 2015, n. 124 (art. 20 d.lgs 175/2016)	Tempestivo (ex art. 8, d.lgs. n. 33/2013)	9	01/06/	30/11
	Art. 19, c. 7, d.lgs. n. 175/2016		Provvedimenti con cui le amministrazioni pubbliche socie fissano obiettivi specifici, annuali e pluriennali, sul complesso delle spese di funzionamento, ivi comprese quelle per il personale, delle società controllate	Tempestivo (ex art. 8, d.lgs. n. 33/2013)	9	01/06/	30/11
			Provvedimenti con cui le società a controllo pubblico garantiscono il concreto perseguimento degli obiettivi specifici, annuali e pluriennali, sul complesso delle spese di funzionamento	Tempestivo (ex art. 8, d.lgs. n. 33/2013)	9	01/06/	30/11
Enti di diritto privato controllati	Art. 22, c. 1, lett. c), d.lgs. n. 33/2013	Enti di diritto privato controllati  (da pubblicare in tabelle)	Elenco degli enti di diritto privato, comunque denominati, in controllo dell'amministrazione, con l'indicazione delle funzioni attribuite e delle attività svolte in favore dell'amministrazione o delle attività di servizio pubblico affidate	Annuale (art. 22, c. 1, d.lgs. n. 33/2013)	9	01/06/	30/11
			Per ciascuno degli enti:				
	Art. 22, c. 2, d.lgs. n. 33/2013		1) ragione sociale	Annuale (art. 22, c. 1, d.lgs. n. 33/2013)	9	01/06/	30/11
			2) misura dell'eventuale partecipazione dell'amministrazione	Annuale (art. 22, c. 1, d.lgs. n. 33/2013)	9	01/06/	30/11
			3) durata dell'impegno	Annuale (art. 22, c. 1, d.lgs. n. 33/2013)	9	01/06/	30/11
			4) onere complessivo a qualsiasi titolo gravante per l'anno sul bilancio dell'amministrazione	Annuale (art. 22, c. 1, d.lgs. n. 33/2013)	9	01/06/	30/11
			5) numero dei rappresentanti dell'amministrazione negli organi di governo e trattamento economico complessivo a ciascuno di essi spettante	Annuale (art. 22, c. 1, d.lgs. n. 33/2013)	9	01/06/	30/11
			6) risultati di bilancio degli ultimi tre esercizi finanziari	Annuale (art. 22, c. 1, d.lgs. n. 33/2013)	9	01/06/	30/11
			7) incarichi di amministratore dell'ente e relativo trattamento economico complessivo	Annuale (art. 22, c. 1, d.lgs. n. 33/2013)	9	01/06/	30/11
	Art. 20, c. 3, d.lgs. n. 39/2013		Dichiarazione sulla insussistenza di una delle cause di inconferibilità dell'incarico ( <a href="#">link al sito dell'ente</a> )	Tempestivo (art. 20, c. 1, d.lgs. n. 39/2013)	9	01/06/	30/11
Art. 20, c. 3, d.lgs. n. 39/2013	Dichiarazione sulla insussistenza di una delle cause di incompatibilità al conferimento dell'incarico ( <a href="#">link al sito dell'ente</a> )	Annuale (art. 20, c. 2, d.lgs. n. 39/2013)	9	01/06/	30/11		
Art. 22, c. 3, d.lgs. n. 33/2013	Collegamento con i siti istituzionali degli enti di diritto privato controllati	Annuale (art. 22, c. 1, d.lgs. n. 33/2013)	9	01/06/	30/11		
Rappresentazione grafica	Art. 22, c. 1, lett. d), d.lgs. n. 33/2013	Rappresentazione grafica	Una o più rappresentazioni grafiche che evidenziano i rapporti tra l'amministrazione e gli enti pubblici vigilati, le società partecipate, gli enti di diritto privato controllati	Annuale (art. 22, c. 1, d.lgs. n. 33/2013)	9	01/06/	30/11
Dati aggregati attività amministrativa	Art. 24, c. 1, d.lgs. n. 33/2013	Dati aggregati attività amministrativa	Dati relativi alla attività amministrativa, in forma aggregata, per settori di attività, per competenza degli organi e degli uffici, per tipologia di procedimenti	Dati non più soggetti a pubblicazione obbligatoria ai sensi del d.lgs. 97/2016			
			<b>Per ciascuna tipologia di procedimento:</b>				
	Art. 35, c. 1, lett. a), d.lgs. n. 33/2013		1) breve descrizione del procedimento con indicazione di tutti i riferimenti normativi utili	Tempestivo (ex art. 8, d.lgs. n. 33/2013)	Tutti	01/06/	30/11
	Art. 35, c. 1, lett. b), d.lgs. n. 33/2013		2) unità organizzative responsabili dell'istruttoria	Tempestivo (ex art. 8, d.lgs. n. 33/2013)	Tutti	01/06/	30/11

Attività e procedimenti	Tipologie di procedimento	Art. 35, c. 1, lett. c), d.lgs. n. 33/2013	Tipologie di procedimento (da pubblicare in tabelle)	3) l'ufficio del procedimento, unitamente ai recapiti telefonici e alla casella di posta elettronica istituzionale	Tempestivo (ex art. 8, d.lgs. n. 33/2013)	Tutti	01/06/	30/11		
		Art. 35, c. 1, lett. c), d.lgs. n. 33/2013		4) ove diverso, l'ufficio competente all'adozione del provvedimento finale, con l'indicazione del nome del responsabile dell'ufficio unitamente ai rispettivi recapiti telefonici e alla casella di posta elettronica istituzionale	Tempestivo (ex art. 8, d.lgs. n. 33/2013)	Tutti	01/06/	30/11		
		Art. 35, c. 1, lett. e), d.lgs. n. 33/2013		5) modalità con le quali gli interessati possono ottenere le informazioni relative ai procedimenti in corso che li riguardano	Tempestivo (ex art. 8, d.lgs. n. 33/2013)	Tutti	01/06/	30/11		
		Art. 35, c. 1, lett. f), d.lgs. n. 33/2013		6) termine fissato in sede di disciplina normativa del procedimento per la conclusione con l'adozione di un provvedimento espresso e ogni altro termine procedimentale rilevante	Tempestivo (ex art. 8, d.lgs. n. 33/2013)	Tutti	01/06/	30/11		
		Art. 35, c. 1, lett. g), d.lgs. n. 33/2013		7) procedimenti per i quali il provvedimento dell'amministrazione può essere sostituito da una dichiarazione dell'interessato ovvero il procedimento può concludersi con il silenzio-assenso dell'amministrazione	Tempestivo (ex art. 8, d.lgs. n. 33/2013)	Tutti	01/06/	30/11		
		Art. 35, c. 1, lett. h), d.lgs. n. 33/2013		8) strumenti di tutela amministrativa e giurisdizionale, riconosciuti dalla legge in favore dell'interessato, nel corso del procedimento nei confronti del provvedimento finale ovvero nei casi di adozione del provvedimento oltre il termine predeterminato per la sua conclusione e i modi per attivarli	Tempestivo (ex art. 8, d.lgs. n. 33/2013)	Tutti	01/06/	30/11		
		Art. 35, c. 1, lett. i), d.lgs. n. 33/2013		9) <i>link</i> di accesso al servizio on line, ove sia già disponibile in rete, o tempi previsti per la sua attivazione	Tempestivo (ex art. 8, d.lgs. n. 33/2013)	Tutti	01/06/	30/11		
		Art. 35, c. 1, lett. l), d.lgs. n. 33/2013		10) modalità per l'effettuazione dei pagamenti eventualmente necessari, con i codici IBAN identificativi del conto di pagamento, ovvero di imputazione del versamento in Tesoreria, tramite i quali i soggetti versanti possono effettuare i pagamenti mediante bonifico bancario o postale, ovvero gli identificativi del conto corrente postale sul quale i soggetti versanti possono effettuare i pagamenti mediante bollettino postale, nonchè i codici identificativi del pagamento da indicare obbligatoriamente per il versamento	Tempestivo (ex art. 8, d.lgs. n. 33/2013)	Tutti	01/06/	30/11		
		Art. 35, c. 1, lett. m), d.lgs. n. 33/2013		11) nome del soggetto a cui è attribuito, in caso di inerzia, il potere sostitutivo, nonchè modalità per attivare tale potere, con indicazione dei recapiti telefonici e delle caselle di posta elettronica istituzionale	Tempestivo (ex art. 8, d.lgs. n. 33/2013)	Tutti	01/06/	30/11		
				<b>Per i procedimenti ad istanza di parte:</b>						
		Art. 35, c. 1, lett. d), d.lgs. n. 33/2013		1) atti e documenti da allegare all'istanza e modulistica necessaria, compresi i fac-simile per le autocertificazioni	Tempestivo (ex art. 8, d.lgs. n. 33/2013)	Tutti	01/06/	30/11		
Art. 35, c. 1, lett. d), d.lgs. n. 33/2013 e Art. 1, c. 29, l. 190/2012	2) uffici ai quali rivolgersi per informazioni, orari e modalità di accesso con indicazione degli indirizzi, recapiti telefonici e caselle di posta elettronica istituzionale a cui presentare le istanze	Tempestivo (ex art. 8, d.lgs. n. 33/2013)	Tutti	01/06/	30/11					
Monitoraggio tempi procedurali	Art. 24, c. 2, d.lgs. n. 33/2013 Art. 1, c. 28, l. n. 190/2012	Monitoraggio tempi procedurali	Risultati del monitoraggio periodico concernente il rispetto dei tempi procedurali	Dati non più soggetti a pubblicazione obbligatoria ai sensi del d.lgs. 97/2016						
Dichiarazioni sostitutive e acquisizione d'ufficio dei dati	Art. 35, c. 3, d.lgs. n. 33/2013	Recapiti dell'ufficio responsabile	Recapiti telefonici e casella di posta elettronica istituzionale dell'ufficio responsabile per le attività volte a gestire, garantire e verificare la trasmissione dei dati o l'accesso diretto degli stessi da parte delle amministrazioni procedenti all'acquisizione d'ufficio dei dati e allo svolgimento dei controlli sulle dichiarazioni sostitutive	Tempestivo (ex art. 8, d.lgs. n. 33/2013)	Tutti	01/06/	30/11			
Provvedimenti organi indirizzo politico	Art. 23, c. 1, d.lgs. n. 33/2013 /Art. 1, co. 16 della l. n. 190/2012	Provvedimenti organi indirizzo politico	Elenco dei provvedimenti, con particolare riferimento ai provvedimenti finali dei procedimenti di: scelta del contraente per l'affidamento di lavori, forniture e servizi, anche con riferimento alla modalità di selezione prescelta ( <i>link</i> alla sotto-sezione "bandi di gara e contratti"); accordi stipulati dall'amministrazione con soggetti privati o con altre amministrazioni pubbliche.	Semestrale (art. 23, c. 1, d.lgs. n. 33/2013)	Tutti	01/06/	30/11			

Provvedimenti	Provvedimenti organi indirizzo politico	Art. 23, c. 1, d.lgs. n. 33/2013 /Art. 1, co. 16 della l. n. 190/2012	Provvedimenti organi indirizzo politico	Elenco dei provvedimenti, con particolare riferimento ai provvedimenti finali dei procedimenti di: autorizzazione o concessione; concorsi e prove selettive per l'assunzione del personale e progressioni di carriera.	Dati non più soggetti a pubblicazione obbligatoria ai sensi del d.lgs. 97/2016		
	Provvedimenti dirigenti amministrativi	Art. 23, c. 1, d.lgs. n. 33/2013 /Art. 1, co. 16 della l. n. 190/2012	Provvedimenti dirigenti amministrativi	Elenco dei provvedimenti, con particolare riferimento ai provvedimenti finali dei procedimenti di: scelta del contraente per l'affidamento di lavori, forniture e servizi, anche con riferimento alla modalità di selezione prescelta (link alla sotto-sezione "bandi di gara e contratti"); accordi stipulati dall'amministrazione con soggetti privati o con altre amministrazioni pubbliche.	Semestrale (art. 23, c. 1, d.lgs. n. 33/2013)	Tutti	
	Provvedimenti dirigenti amministrativi	Art. 23, c. 1, d.lgs. n. 33/2013 /Art. 1, co. 16 della l. n. 190/2012	Provvedimenti dirigenti amministrativi	Elenco dei provvedimenti, con particolare riferimento ai provvedimenti finali dei procedimenti di: autorizzazione o concessione; concorsi e prove selettive per l'assunzione del personale e progressioni di carriera.	Dati non più soggetti a pubblicazione obbligatoria ai sensi del d.lgs. 97/2016		
Controlli sulle imprese		Art. 25, c. 1, lett. a), d.lgs. n. 33/2013	Tipologie di controllo	Elenco delle tipologie di controllo a cui sono assoggettate le imprese in ragione della dimensione e del settore di attività, con l'indicazione per ciascuna di esse dei criteri e delle relative modalità di svolgimento	Dati non più soggetti a pubblicazione obbligatoria ai sensi del d.lgs. 97/2016		
		Art. 25, c. 1, lett. b), d.lgs. n. 33/2013	Obblighi e adempimenti	Elenco degli obblighi e degli adempimenti oggetto delle attività di controllo che le imprese sono tenute a rispettare per ottemperare alle disposizioni normative			
Informazioni sulle singole procedure in formato tabellare		Art. 4 delib. Anac n. 39/2016	Dati previsti dall'articolo 1, comma 32, della legge 6 novembre 2012, n. 190	Codice Identificativo Gara (CIG)	Tempestivo	Tutti	01/06/ 30/11
		Art. 1, c. 32, l. n. 190/2012 Art. 37, c. 1, lett. a) d.lgs. n. 33/2013 Art. 4 delib. Anac n. 39/2016	Informazioni sulle singole procedure (da pubblicare secondo le "Specifiche tecniche per la pubblicazione dei dati ai sensi dell'art. 1, comma 32, della Legge n. 190/2012", adottate secondo quanto indicato nella delib. Anac 39/2016)	Struttura proponente, Oggetto del bando, Procedura di scelta del contraente, Elenco degli operatori invitati a presentare offerte/Numero di offerenti che hanno partecipato al procedimento, Aggiudicatario, Importo di aggiudicazione, Tempi di completamento dell'opera servizio o fornitura, Importo delle somme liquidate	Tempestivo	Tutti	01/06/ 30/11
		Art. 1, c. 32, l. n. 190/2012 Art. 37, c. 1, lett. a) d.lgs. n. 33/2013 Art. 4 delib. Anac n. 39/2016		Tablelle riassuntive rese liberamente scaricabili in un formato digitale standard aperto con informazioni sui contratti relative all'anno precedente (nello specifico: Codice Identificativo Gara (CIG), struttura proponente, oggetto del bando, procedura di scelta del contraente, elenco degli operatori invitati a presentare offerte/numero di offerenti che hanno partecipato al procedimento, aggiudicatario, importo di aggiudicazione, tempi di completamento dell'opera servizio o fornitura, importo delle somme liquidate)	Annuale (art. 1, c. 32, l. n. 190/2012)	Tutti	01/06/ 30/11
		Art. 37, c. 1, lett. b) d.lgs. n. 33/2013 Artt. 21, c. 7, e 29, c. 1, d.lgs. n. 50/2016	Atti relativi alla programmazione di lavori, opere, servizi e forniture	Programma biennale degli acquisti di beni e servizi, programma triennale dei lavori pubblici e relativi aggiornamenti annuali	Tempestivo	Tutti	01/06/ 30/11
				Per ciascuna procedura:			
		Art. 37, c. 1, lett. b) d.lgs. n. 33/2013 e art. 29, c. 1, d.lgs. n. 50/2016		<b>Avvisi di preinformazione</b> - Avvisi di preinformazione (art. 70, c. 1, 2 e 3, dlgs n. 50/2016); Bandi ed avvisi di preinformazioni (art. 141, dlgs n. 50/2016)	Tempestivo	Tutti	01/06/ 30/11
		Art. 37, c. 1, lett. b) d.lgs. n. 33/2013 e art. 29, c. 1, d.lgs. n. 50/2016		<b>Delibera a contrarre o atto equivalente</b> (per tutte le procedure)	Tempestivo	Tutti	01/06/ 30/11

**Bandi di gara e contratti**

Atti delle amministrazioni aggiudicatrici e degli enti aggiudicatori distintamente per ogni procedura

<p>Art. 37, c. 1, lett. b) d.lgs. n. 33/2013 e art. 29, c. 1, d.lgs. n. 50/2016</p>	<p>Atti relativi alle procedure per l'affidamento di appalti pubblici di servizi, forniture, lavori e opere, di concorsi pubblici di progettazione, di concorsi di idee e di concessioni. Compresi quelli tra enti nell'ambito del settore pubblico di cui all'art. 5 del dlgs n. 50/2016</p>	<p><b>Avvisi e bandi -</b>                  Avviso (art. 19, c. 1, dlgs n. 50/2016);                  Avviso di indagini di mercato (art. 36, c. 7, dlgs n. 50/2016 e Linee guida ANAC);                  Avviso di formazione elenco operatori economici e pubblicazione elenco (art. 36, c. 7, dlgs n. 50/2016 e Linee guida ANAC);                  Bandi ed avvisi (art. 36, c. 9, dlgs n. 50/2016);                  Bandi ed avvisi (art. 73, c. 1, e 4, dlgs n. 50/2016);                  Bandi ed avvisi (art. 127, c. 1, dlgs n. 50/2016); Avviso periodico indicativo (art. 127, c. 2, dlgs n. 50/2016);                  Avviso relativo all'esito della procedura;                  Pubblicazione a livello nazionale di bandi e avvisi;                  Bando di concorso (art. 153, c. 1, dlgs n. 50/2016);                  Avviso di aggiudicazione (art. 153, c. 2, dlgs n. 50/2016);                  Bando di concessione, invito a presentare offerta, documenti di gara (art. 171, c. 1 e 5, dlgs n. 50/2016);                  Avviso in merito alla modifica dell'ordine di importanza dei criteri, Bando di concessione (art. 173, c. 3, dlgs n. 50/2016);                  Bando di gara (art. 183, c. 2, dlgs n. 50/2016);                  Avviso costituzione del privilegio (art. 186, c. 3, dlgs n. 50/2016);                  Bando di gara (art. 188, c. 3, dlgs n. 50/2016)</p>	<p>Tempestivo</p>	<p>Tutti</p>	<p>01/06/ 30/11</p>
<p>Art. 37, c. 1, lett. b) d.lgs. n. 33/2013 e art. 29, c. 1, d.lgs. n. 50/2016</p>		<p><b>Avviso sui risultati della procedura di affidamento -</b> Avviso sui risultati della procedura di affidamento con indicazione dei soggetti invitati (art. 36, c. 2, dlgs n. 50/2016); Bando di concorso e avviso sui risultati del concorso (art. 141, dlgs n. 50/2016); Avvisi relativi l'esito della procedura, possono essere raggruppati su base trimestrale (art. 142, c. 3, dlgs n. 50/2016); <del>Elenchi dei verbali delle commissioni di gara</del></p>	<p>Tempestivo</p>	<p>Tutti</p>	<p>01/06/ 30/11</p>
<p>Art. 37, c. 1, lett. b) d.lgs. n. 33/2013 e art. 29, c. 1, d.lgs. n. 50/2016</p>		<p><b>Avvisi sistema di qualificazione -</b> Avviso sull'esistenza di un sistema di qualificazione, di cui all'Allegato XIV, parte II, lettera H; Bandi, avviso periodico indicativo; avviso sull'esistenza di un sistema di qualificazione; Avviso di aggiudicazione (art. 140, c. 1, 3 e 4, dlgs n. 50/2016)</p>	<p>Tempestivo</p>	<p>Tutti</p>	<p>01/06/ 30/11</p>
<p>Art. 37, c. 1, lett. b) d.lgs. n. 33/2013 e art. 29, c. 1, d.lgs. n. 50/2016</p>		<p><b>Affidamenti</b>                  Gli atti relativi agli affidamenti diretti di lavori, servizi e forniture di somma urgenza e di protezione civile, con specifica dell'affidatario, delle modalità della scelta e delle motivazioni che non hanno consentito il ricorso alle procedure ordinarie (art. 163, c. 10, dlgs n. 50/2016);                  tutti gli atti connessi agli affidamenti in house in formato open data di appalti pubblici e contratti di concessione tra enti (art. 192 c. 3, dlgs n. 50/2016)</p>	<p>Tempestivo</p>	<p>Tutti</p>	<p>01/06/ 30/11</p>
<p>Art. 37, c. 1, lett. b) d.lgs. n. 33/2013 e art. 29, c. 1, d.lgs. n. 50/2016</p>		<p><b>Informazioni ulteriori -</b> Contributi e resoconti degli incontri con portatori di interessi unitamente ai progetti di fattibilità di grandi opere e ai documenti predisposti dalla stazione appaltante (art. 22, c. 1, dlgs n. 50/2016); Informazioni ulteriori, complementari o aggiuntive rispetto a quelle previste dal Codice; Elenco ufficiali operatori economici (art. 90, c.</p>	<p>Tempestivo</p>	<p>Tutti</p>	<p>01/06/ 30/11</p>
<p>Art. 37, c. 1, lett. b) d.lgs. n. 33/2013 e art. 29, c. 1, d.lgs. n. 50/2016</p>	<p>Provvedimento che determina le esclusioni dalla procedura di affidamento e le ammissioni all'esito delle valutazioni dei requisiti soggettivi, economico-finanziari e tecnico-professionali.</p>	<p>Provvedimenti di esclusione e di ammissione (entro 2 giorni dalla loro adozione)</p>	<p>Tempestivo</p>	<p>Tutti</p>	<p>01/06/ 30/11</p>

		Art. 37, c. 1, lett. b) d.lgs. n. 33/2013 e art. 29, c. 1, d.lgs. n. 50/2016	Composizione della commissione giudicatrice e i curricula dei suoi componenti.	Composizione della commissione giudicatrice e i curricula dei suoi componenti.	Tempestivo	Tutti	01/06/	30/11
		Art. 1, co. 505, l. 208/2015 disposizione speciale rispetto all'art. 21 del d.lgs. 50/2016)	Contratti	Testo integrale di tutti i contratti di acquisto di beni e di servizi di importo unitario stimato superiore a 1 milione di euro in esecuzione del programma biennale e suoi aggiornamenti	Tempestivo	Tutti	01/06/	30/11
		Art. 37, c. 1, lett. b) d.lgs. n. 33/2013 e art. 29, c. 1, d.lgs. n. 50/2016	Resoconti della gestione finanziaria dei contratti al termine della loro esecuzione	Resoconti della gestione finanziaria dei contratti al termine della loro esecuzione	Tempestivo	Tutti	01/06/	30/11
<b>Sovvenzioni, contributi, sussidi, vantaggi economici</b>	Criteri e modalità	Art. 26, c. 1, d.lgs. n. 33/2013	Criteri e modalità	Atti con i quali sono determinati i criteri e le modalità cui le amministrazioni devono attenersi per la concessione di sovvenzioni, contributi, sussidi ed ausili finanziari e l'attribuzione di vantaggi economici di qualunque genere a persone ed enti pubblici e privati	Tempestivo (ex art. 8, d.lgs. n. 33/2013)	2-7	01/06/	30/11
	Atti di concessione	Art. 26, c. 2, d.lgs. n. 33/2013	Atti di concessione (da pubblicare in tabelle creando un collegamento con la pagina nella quale sono riportati i dati dei relativi provvedimenti finali) (NB: è fatto divieto di diffusione di dati da cui sia possibile ricavare informazioni relative allo stato di salute e alla situazione di disagio economico-sociale degli interessati, come previsto dall'art. 26, c. 4, del d.lgs. n. 33/2013)	Atti di concessione di sovvenzioni, contributi, sussidi ed ausili finanziari alle imprese e comunque di vantaggi economici di qualunque genere a persone ed enti pubblici e privati di importo superiore a mille euro	Tempestivo (art. 26, c. 3, d.lgs. n. 33/2013)	2-7	01/06/	30/11
		Art. 27, c. 1, lett. a), d.lgs. n. 33/2013		Per ciascun atto: 1) nome dell'impresa o dell'ente e i rispettivi dati fiscali o il nome di altro soggetto beneficiario	Tempestivo (art. 26, c. 3, d.lgs. n. 33/2013)	2-7	01/06/	30/11
		Art. 27, c. 1, lett. b), d.lgs. n. 33/2013		2) importo del vantaggio economico corrisposto	Tempestivo (art. 26, c. 3, d.lgs. n. 33/2013)	2-7	01/06/	30/11
		Art. 27, c. 1, lett. c), d.lgs. n. 33/2013		3) norma o titolo a base dell'attribuzione	Tempestivo (art. 26, c. 3, d.lgs. n. 33/2013)	2-7	01/06/	30/11
		Art. 27, c. 1, lett. d), d.lgs. n. 33/2013		4) ufficio e funzionario o dirigente responsabile del relativo procedimento amministrativo	Tempestivo (art. 26, c. 3, d.lgs. n. 33/2013)	2-7	01/06/	30/11
		Art. 27, c. 1, lett. e), d.lgs. n. 33/2013		5) modalità seguita per l'individuazione del beneficiario	Tempestivo (art. 26, c. 3, d.lgs. n. 33/2013)	2-7	01/06/	30/11
		Art. 27, c. 1, lett. f), d.lgs. n. 33/2013		6) link al progetto selezionato	Tempestivo (art. 26, c. 3, d.lgs. n. 33/2013)	2-7	01/06/	30/11
		Art. 27, c. 1, lett. f), d.lgs. n. 33/2013		7) link al curriculum vitae del soggetto incaricato	Tempestivo (art. 26, c. 3, d.lgs. n. 33/2013)	2-7	01/06/	30/11
		Art. 27, c. 2, d.lgs. n. 33/2013		Elenco (in formato tabellare aperto) dei soggetti beneficiari degli atti di concessione di sovvenzioni, contributi, sussidi ed ausili finanziari alle imprese e di attribuzione di vantaggi economici di qualunque genere a persone ed enti pubblici e privati di importo superiore a mille euro	Annuale (art. 27, c. 2, d.lgs. n. 33/2013)	2-7	01/06/	30/11
<b>Bilanci</b>	Bilancio preventivo e consuntivo	Art. 29, c. 1, d.lgs. n. 33/2013 Art. 5, c. 1, d.p.c.m. 26 aprile 2011	Bilancio preventivo	Documenti e allegati del bilancio preventivo, nonché dati relativi al bilancio di previsione di ciascun anno in forma sintetica, aggregata e semplificata, anche con il ricorso a rappresentazioni grafiche	Tempestivo (ex art. 8, d.lgs. n. 33/2013)	9	01/06/	30/11
		Art. 29, c. 1-bis, d.lgs. n. 33/2013 e d.p.c.m. 29 aprile 2016		Dati relativi alle entrate e alla spesa dei bilanci preventivi in formato tabellare aperto in modo da consentire l'esportazione, il trattamento e il riutilizzo.	Tempestivo (ex art. 8, d.lgs. n. 33/2013)	9	01/06/	30/11
		Art. 29, c. 1, d.lgs. n. 33/2013 Art. 5, c. 1, d.p.c.m. 26 aprile 2011	Bilancio consuntivo	Documenti e allegati del bilancio consuntivo, nonché dati relativi al bilancio consuntivo di ciascun anno in forma sintetica, aggregata e semplificata, anche con il ricorso a rappresentazioni grafiche	Tempestivo (ex art. 8, d.lgs. n. 33/2013)	9	01/06/	30/11
		Art. 29, c. 1-bis, d.lgs. n. 33/2013 e d.p.c.m. 29 aprile 2016		Dati relativi alle entrate e alla spesa dei bilanci consuntivi in formato tabellare aperto in modo da consentire l'esportazione, il trattamento e il riutilizzo.	Tempestivo (ex art. 8, d.lgs. n. 33/2013)	9	01/06/	30/11

	Piano degli indicatori e dei risultati attesi di bilancio	Art. 29, c. 2, d.lgs. n. 33/2013 - Art. 19 e 22 del dlgs n. 91/2011 - Art. 18-bis del dlgs n.118/2011	Piano degli indicatori e dei risultati attesi di bilancio	Piano degli indicatori e risultati attesi di bilancio, con l'integrazione delle risultanze osservate in termini di raggiungimento dei risultati attesi e le motivazioni degli eventuali scostamenti e gli aggiornamenti in corrispondenza di ogni nuovo esercizio di bilancio, sia tramite la specificazione di nuovi obiettivi e indicatori, sia attraverso l'aggiornamento dei valori obiettivo e la soppressione di obiettivi già raggiunti oppure oggetto di ripianificazione	Tempestivo (ex art. 8, d.lgs. n. 33/2013)	9	01/06/	30/11
<b>Beni immobili e gestione patrimonio</b>	Patrimonio immobiliare	Art. 30, d.lgs. n. 33/2013	Patrimonio immobiliare	Informazioni identificative degli immobili posseduti e detenuti	Tempestivo (ex art. 8, d.lgs. n. 33/2013)	12	01/06/	30/11
	Canoni di locazione o affitto	Art. 30, d.lgs. n. 33/2013	Canoni di locazione o affitto	Canoni di locazione o di affitto versati o percepiti	Tempestivo (ex art. 8, d.lgs. n. 33/2013)	12	01/06/	30/11
<b>Controlli e rilievi sull'amministrazione</b>	Organismi indipendenti di valutazione, nuclei di valutazione o altri organismi con funzioni analoghe	Art. 31, d.lgs. n. 33/2013	Atti degli Organismi indipendenti di valutazione, nuclei di valutazione o altri organismi con funzioni analoghe	Attestazione dell'OIV o di altra struttura analoga nell'assolvimento degli obblighi di pubblicazione	Annuale e in relazione a delibere A.N.AC.	RPC	01/06/	30/11
				Documento dell'OIV di validazione della Relazione sulla Performance (art. 14, c. 4, lett. c), d.lgs. n. 150/2009)	Tempestivo	RPC	01/06/	30/11
				Relazione dell'OIV sul funzionamento complessivo del Sistema di valutazione, trasparenza e integrità dei controlli interni (art. 14, c. 4, lett. a), d.lgs. n. 150/2009)	Tempestivo	RPC	01/06/	30/11
				Altri atti degli organismi indipendenti di valutazione, nuclei di valutazione o altri organismi con funzioni analoghe, procedendo all'indicazione in forma anonima dei dati personali eventualmente presenti	Tempestivo (ex art. 8, d.lgs. n. 33/2013)	RPC	01/06/	30/11
	Organi di revisione amministrativa e contabile	Art. 31, d.lgs. n. 33/2013	Relazioni degli organi di revisione amministrativa e contabile	Relazioni degli organi di revisione amministrativa e contabile al bilancio di previsione o budget, alle relative variazioni e al conto consuntivo o bilancio di esercizio	Tempestivo (ex art. 8, d.lgs. n. 33/2013)	9	01/06/	30/11
	Corte dei conti			Rilievi Corte dei conti	Tutti i rilievi della Corte dei conti ancorchè non recepiti riguardanti l'organizzazione e l'attività delle amministrazioni stesse e dei loro uffici	Tempestivo (ex art. 8, d.lgs. n. 33/2013)	9	01/06/
<b>Servizi erogati</b>	Carta dei servizi e standard di qualità	Art. 32, c. 1, d.lgs. n. 33/2013	Carta dei servizi e standard di qualità	Carta dei servizi o documento contenente gli standard di qualità dei servizi pubblici	Tempestivo (ex art. 8, d.lgs. n. 33/2013)	Tutti	01/06/	30/11
	Class action	Art. 1, c. 2, d.lgs. n. 198/2009	Class action	Notizia del ricorso in giudizio proposto dai titolari di interessi giuridicamente rilevanti ed omogenei nei confronti delle amministrazioni e dei concessionari di servizio pubblico al fine di ripristinare il corretto svolgimento della funzione o la corretta erogazione di un servizio	Tempestivo	Tutti	01/06/	30/11
				Sentenza di definizione del giudizio	Tempestivo	Tutti	01/06/	30/11
				Misure adottate in ottemperanza alla sentenza	Tempestivo	Tutti	01/06/	30/11
	Costi contabilizzati	Art. 32, c. 2, lett. a), d.lgs. n. 33/2013 Art. 10, c. 5, d.lgs. n. 33/2013	Costi contabilizzati (da pubblicare in tabelle)	Costi contabilizzati dei servizi erogati agli utenti, sia finali che intermedi e il relativo andamento nel tempo	Annuale (art. 10, c. 5, d.lgs. n. 33/2013)	9	01/06/	30/11
	Liste di attesa	Art. 41, c. 6, d.lgs. n. 33/2013	Liste di attesa (obbligo di pubblicazione a carico di enti, aziende e strutture pubbliche e private che erogano prestazioni per conto del servizio sanitario) (da pubblicare in tabelle)	Criteri di formazione delle liste di attesa, tempi di attesa previsti e tempi medi effettivi di attesa per ciascuna tipologia di prestazione erogata	Tempestivo (ex art. 8, d.lgs. n. 33/2013)	Tutti	01/06/	30/11

	Servizi in rete	Art. 7 co. 3 d.lgs. 82/2005 modificato dall'art. 8 co. 1 del d.lgs. 179/16	Risultati delle indagini sulla soddisfazione da parte degli utenti rispetto alla qualità dei servizi in rete e statistiche di utilizzo dei servizi in rete	Risultati delle rilevazioni sulla soddisfazione da parte degli utenti rispetto alla qualità dei servizi in rete resi all'utente, anche in termini di fruibilità, accessibilità e tempestività, statistiche di utilizzo dei servizi in rete.	Tempestivo	Tutti	01/06/	30/11
<b>Pagamenti dell'amministrazione</b>	Dati sui pagamenti	Art. 4-bis, c. 2, dlgs n. 33/2013	Dati sui pagamenti (da pubblicare in tabelle)	Dati sui propri pagamenti in relazione alla tipologia di spesa sostenuta, all'ambito temporale di riferimento e ai beneficiari	I trimestrale (in fase di prima attuazione semestrale)	9	01/06/	30/11
	Dati sui pagamenti del servizio sanitario nazionale	Art. 41, c. 1-bis, d.lgs. n. 33/2013	Dati sui pagamenti in forma sintetica e aggregata (da pubblicare in tabelle)	Dati relativi a tutte le spese e a tutti i pagamenti effettuati, distinti per tipologia di lavoro, bene o servizio in relazione alla tipologia di spesa sostenuta, all'ambito temporale di riferimento e ai beneficiari	Trimestrale (in fase di prima attuazione semestrale)	9	01/06/	30/11
	Indicatore di tempestività dei pagamenti	Art. 33, d.lgs. n. 33/2013	Indicatore di tempestività dei pagamenti	Indicatore dei tempi medi di pagamento relativi agli acquisti di beni, servizi, prestazioni professionali e forniture (indicatore annuale di tempestività dei pagamenti)	Annuale (art. 33, c. 1, d.lgs. n. 33/2013)	9	01/06/	30/11
				Indicatore trimestrale di tempestività dei pagamenti	I trimestrale (art. 33, c. 1, d.lgs. n. 33/2013)	9	01/06/	30/11
	IBAN e pagamenti informatici	Art. 36, d.lgs. n. 33/2013 Art. 5, c. 1, d.lgs. n. 82/2005	IBAN e pagamenti informatici	Ammontare complessivo dei debiti	Ammontare complessivo dei debiti e il numero delle imprese creditrici	Annuale (art. 33, c. 1, d.lgs. n. 33/2013)	9	
Nelle richieste di pagamento: i codici IBAN identificativi del conto di pagamento, ovvero di imputazione del versamento in Tesoreria, tramite i quali i soggetti versanti possono effettuare i pagamenti mediante bonifico bancario o postale, ovvero gli identificativi del conto corrente postale sul quale i soggetti versanti possono effettuare i pagamenti mediante bollettino postale, nonché i codici identificativi del pagamento da indicare obbligatoriamente per il versamento					Tempestivo (ex art. 8, d.lgs. n. 33/2013)	9	01/06/	30/11
<b>Opere pubbliche</b>	Nuclei di valutazione e verifica degli investimenti pubblici	Art. 38, c. 1, d.lgs. n. 33/2013	Informazioni relative ai nuclei di valutazione e verifica degli investimenti pubblici (art. 1 l. n. 144/1999)	Informazioni relative ai nuclei di valutazione e verifica degli investimenti pubblici, incluse le funzioni e i compiti specifici ad essi attribuiti, le procedure e i criteri di individuazione dei componenti e i loro nominativi (obbligo previsto per le amministrazioni centrali e regionali)	Tempestivo (ex art. 8, d.lgs. n. 33/2013)		<i>Obbligo non previsto per l'Ente</i>	
	Atti di programmazione delle opere pubbliche	Art. 38, c. 2 e 2 bis d.lgs. n. 33/2013 Art. 21 co.7 d.lgs. n. 50/2016 Art. 29 d.lgs. n. 50/2016	Atti di programmazione delle opere pubbliche	Atti di programmazione delle opere pubbliche ( <i>link</i> alla sotto-sezione "bandi di gara e contratti"). A titolo esemplificativo: - Programma triennale dei lavori pubblici, nonché i relativi aggiornamenti annuali, ai sensi art. 21 d.lgs. n. 50/2016 - Documento pluriennale di pianificazione ai sensi dell'art. 2 del d.lgs. n. 228/2011, (per i Ministeri)	Tempestivo (art.8, c. 1, d.lgs. n. 33/2013)	12	01/06/	30/11
	Tempi costi e indicatori di realizzazione delle opere pubbliche	Art. 38, c. 2, d.lgs. n. 33/2013 Art. 38, c. 2, d.lgs. n. 33/2013	Tempi, costi unitari e indicatori di realizzazione delle opere pubbliche in corso o completate. (da pubblicare in tabelle, sulla base dello schema tipo redatto dal Ministero dell'economia e della finanza d'intesa con l'Autorità nazionale	Informazioni relative ai tempi e agli indicatori di realizzazione delle opere pubbliche in corso o completate	Tempestivo (art. 38, c. 1, d.lgs. n. 33/2013)	12	01/06/	30/11
				Informazioni relative ai costi unitari di realizzazione delle opere pubbliche in corso o completate	Tempestivo (art. 38, c. 1, d.lgs. n. 33/2013)	12	01/06/	30/11
		Art. 39, c. 1, lett. a), d.lgs. n. 33/2013		Atti di governo del territorio quali, tra gli altri, piani territoriali, piani di coordinamento, piani paesistici, strumenti urbanistici, generali e di attuazione, nonché le loro varianti	Tempestivo (art. 39, c. 1, d.lgs. n. 33/2013)	13	01/06/	30/11

<b>Pianificazione e governo del territorio</b>	Art. 39, c. 2, d.lgs. n. 33/2013	Pianificazione e governo del territorio (da pubblicare in tabelle)	Documentazione relativa a ciascun procedimento di presentazione e approvazione delle proposte di trasformazione urbanistica di iniziativa privata o pubblica in variante allo strumento urbanistico generale comunque denominato vigente nonché delle proposte di trasformazione urbanistica di iniziativa privata o pubblica in attuazione dello strumento urbanistico generale vigente che comportino premialità edificatorie a fronte dell'impegno dei privati alla realizzazione di opere di urbanizzazione extra opere e della concessione di aree o volumetrie per finalità di pubblico	Tempestivo (ex art. 8, d.lgs. n. 33/2013)	13	01/06/	30/11
<b>Informazioni ambientali</b>	Art. 40, c. 2, d.lgs. n. 33/2013	Informazioni ambientali	Informazioni ambientali che le amministrazioni detengono ai fini delle proprie attività istituzionali:	Tempestivo (ex art. 8, d.lgs. n. 33/2013)	14		
		Stato dell'ambiente	1) Stato degli elementi dell'ambiente, quali l'aria, l'atmosfera, l'acqua, il suolo, il territorio, i siti naturali, compresi gli igrotopi, le zone costiere e marine, la diversità biologica ed i suoi elementi costitutivi, compresi gli organismi geneticamente modificati, e, inoltre, le interazioni tra questi elementi	Tempestivo (ex art. 8, d.lgs. n. 33/2013)	14		
		Fattori inquinanti	2) Fattori quali le sostanze, l'energia, il rumore, le radiazioni od i rifiuti, anche quelli radioattivi, le emissioni, gli scarichi ed altri rilasci nell'ambiente, che incidono o possono incidere sugli elementi dell'ambiente	Tempestivo (ex art. 8, d.lgs. n. 33/2013)	14		
		Misure incidenti sull'ambiente e relative analisi di impatto	3) Misure, anche amministrative, quali le politiche, le disposizioni legislative, i piani, i programmi, gli accordi ambientali e ogni altro atto, anche di natura amministrativa, nonché le attività che incidono o possono incidere sugli elementi e sui fattori dell'ambiente ed analisi costi-benefici ed altre analisi ed ipotesi economiche usate nell'ambito delle stesse	Tempestivo (ex art. 8, d.lgs. n. 33/2013)	14	01/06/	30/11
		Misure a protezione dell'ambiente e relative analisi di impatto	4) Misure o attività finalizzate a proteggere i suddetti elementi ed analisi costi-benefici ed altre analisi ed ipotesi economiche usate nell'ambito delle stesse	Tempestivo (ex art. 8, d.lgs. n. 33/2013)	14	01/06/	30/11
		Relazioni sull'attuazione della legislazione	5) Relazioni sull'attuazione della legislazione ambientale	Tempestivo (ex art. 8, d.lgs. n. 33/2013)	14	01/06/	30/11
		Stato della salute e della sicurezza umana	6) Stato della salute e della sicurezza umana, compresa la contaminazione della catena alimentare, le condizioni della vita umana, il paesaggio, i siti e gli edifici d'interesse culturale, per quanto influenzabili dallo stato degli elementi dell'ambiente, attraverso tali elementi, da qualsiasi fattore	Tempestivo (ex art. 8, d.lgs. n. 33/2013)	14	01/06/	30/11
		Relazione sullo stato dell'ambiente del Ministero dell'Ambiente e della tutela del territorio	Relazione sullo stato dell'ambiente redatta dal Ministero dell'Ambiente e della tutela del territorio	Tempestivo (ex art. 8, d.lgs. n. 33/2013)	14	01/06/	30/11
<b>Strutture sanitarie private accreditate</b>	Art. 41, c. 4, d.lgs. n. 33/2013	Strutture sanitarie private accreditate	Elenco delle strutture sanitarie private accreditate	Annuale (art. 41, c. 4, d.lgs. n. 33/2013)			<i>Fattispecie non prevista</i>
		(da pubblicare in tabelle)	Accordi intercorsi con le strutture private accreditate	Annuale (art. 41, c. 4, d.lgs. n. 33/2013)			<i>Fattispecie non prevista</i>
<b>Interventi straordinari e di emergenza</b>	Art. 42, c. 1, lett. a), d.lgs. n. 33/2013	Interventi straordinari e di emergenza (da pubblicare in tabelle)	Provvedimenti adottati concernenti gli interventi straordinari e di emergenza che comportano deroghe alla legislazione vigente, con l'indicazione espressa delle norme di legge eventualmente derogate e dei motivi della deroga, nonché con l'indicazione di eventuali atti amministrativi o giurisdizionali intervenuti	Tempestivo (ex art. 8, d.lgs. n. 33/2013)	Tutti	01/06/	30/11
	Art. 42, c. 1, lett. b), d.lgs. n. 33/2013		Termini temporali eventualmente fissati per l'esercizio dei poteri di adozione dei provvedimenti straordinari	Tempestivo (ex art. 8, d.lgs. n. 33/2013)	Tutti	01/06/	30/11
	Art. 42, c. 1, lett. c), d.lgs. n. 33/2013		Costo previsto degli interventi e costo effettivo sostenuto dall'amministrazione	Tempestivo (ex art. 8, d.lgs. n. 33/2013)	Tutti		
	Art. 10, c. 8, lett. a), d.lgs. n. 33/2013	Piano triennale per la prevenzione della corruzione e della trasparenza	Piano triennale per la prevenzione della corruzione e della trasparenza e suoi allegati, le misure integrative di prevenzione della corruzione individuate ai sensi dell'articolo 1, comma 2-bis della legge n. 190 del 2012, (MOG 231)	Annuale	RPC	01/06/	30/11



Altri contenuti	Prevenzione della Corruzione	Art. 1, c. 8, l. n. 190/2012, Art. 43, c. 1, d.lgs. n. 33/2013	Responsabile della prevenzione della corruzione e della trasparenza	Responsabile della prevenzione della corruzione e della trasparenza	Tempestivo	RPC	01/06/	30/11
			Regolamenti per la prevenzione e la repressione della corruzione e dell'illegalità	Regolamenti per la prevenzione e la repressione della corruzione e dell'illegalità (laddove adottati)	Tempestivo	RPC	01/06/	30/11
		Art. 1, c. 14, l. n. 190/2012	Relazione del responsabile della prevenzione della corruzione e della trasparenza	Relazione del responsabile della prevenzione della corruzione recante i risultati dell'attività svolta (entro il 15 dicembre di ogni anno)	Annuale (ex art. 1, c. 14, L. n. 190/2012)	RPC	01/06/	30/11
		Art. 1, c. 3, l. n. 190/2012	Provvedimenti adottati dall'A.N.AC. ed atti di adeguamento a tali provvedimenti	Provvedimenti adottati dall'A.N.AC. ed atti di adeguamento a tali provvedimenti in materia di vigilanza e controllo nell'anticorruzione	Tempestivo	RPC	01/06/	30/11
		Art. 18, c. 5, d.lgs. n. 39/2013	Atti di accertamento delle violazioni	Atti di accertamento delle violazioni delle disposizioni di cui al d.lgs. n. 39/2013	Tempestivo	RPC	01/06/	30/11
Altri contenuti	Accesso civico	Art. 5, c. 1, d.lgs. n. 33/2013 / Art. 2, c. 9-bis, l. 241/90	Accesso civico "semplice" concernente dati, documenti e informazioni soggetti a pubblicazione obbligatoria	Nome del Responsabile della prevenzione della corruzione e della trasparenza cui è presentata la richiesta di accesso civico, nonché modalità per l'esercizio di tale diritto, con indicazione dei recapiti telefonici e delle caselle di posta elettronica istituzionale e nome del titolare del potere sostitutivo, attivabile nei casi di ritardo o mancata risposta, con indicazione dei recapiti telefonici e delle caselle di posta elettronica	Tempestivo	RPC	01/06/	30/11
		Art. 5, c. 2, d.lgs. n. 33/2013	Accesso civico "generalizzato" concernente dati e documenti ulteriori	Nomi Uffici competenti cui è presentata la richiesta di accesso civico, nonché modalità per l'esercizio di tale diritto, con indicazione dei recapiti telefonici e delle caselle di posta elettronica istituzionale	Tempestivo	RPC	01/06/	30/11
		Linee guida Anac FOIA (del. 1309/2016)	Registro degli accessi	Elenco delle richieste di accesso (atti, civico e generalizzato) con indicazione dell'oggetto e della data della richiesta nonché del relativo esito con la data della decisione	Semestrale	RPC	01/06/	30/11
Altri contenuti	Accessibilità e Catalogo dei dati, metadati e banche dati	Art. 53, c. 1 bis, d.lgs. 82/2005 modificato dall'art. 43 del d.lgs. 179/16	Catalogo dei dati, metadati e delle banche dati	Catalogo dei dati, dei metadati definitivi e delle relative banche dati in possesso delle amministrazioni, da pubblicare anche tramite link al Repertorio nazionale dei dati territoriali ( <a href="http://www.rndt.gov.it">www.rndt.gov.it</a> ), al catalogo dei dati della PA e delle banche dati <a href="http://www.dat.gov.it">www.dat.gov.it</a> e <a href="http://basidati.agid.gov.it/catalogo_gestiti_da_AGID">http://basidati.agid.gov.it/catalogo_gestiti_da_AGID</a>	Tempestivo	3	01/06/	30/11
		Art. 53, c. 1, bis, d.lgs. 82/2005	Regolamenti	Regolamenti che disciplinano l'esercizio della facoltà di accesso telematico e il riutilizzo dei dati, fatti salvi i dati presenti in Anagrafe tributaria	Annuale	3	01/06/	30/11
		Art. 9, c. 7, d.l. n. 179/2012 convertito con modificazioni dalla L. 17 dicembre 2012, n. 221	Obiettivi di accessibilità (da pubblicare secondo le indicazioni contenute nella circolare dell'Agenzia per l'Italia digitale n. 1/2016 e s.m.i.)	Obiettivi di accessibilità dei soggetti disabili agli strumenti informatici per l'anno corrente (entro il 31 marzo di ogni anno) e lo stato di attuazione del "piano per l'utilizzo del telelavoro" nella propria organizzazione	Annuale (ex art. 9, c. 7, D.L. n. 179/2012)	3	01/06/	30/11
Altri contenuti	Dati ulteriori	Art. 7-bis, c. 3, d.lgs. n. 33/2013 Art. 1, c. 9, lett. f), l. n. 190/2012	Dati ulteriori (NB: nel caso di pubblicazione di dati non previsti da norme di legge si deve procedere alla anonimizzazione dei dati personali eventualmente presenti, in virtù di quanto disposto dall'art. 4, c. 3, del d.lgs. n. 33/2013)	Dati, informazioni e documenti ulteriori che le pubbliche amministrazioni non hanno l'obbligo di pubblicare ai sensi della normativa vigente e che non sono riconducibili alle sottosezioni indicate	....	Tutti	01/06/	30/11

\* I dati oggetto di pubblicazione obbligatoria solo modificati dal dlgs 97/2016 è opportuno rimangano pubblicati sui siti (es. dati dei dirigenti già pubblicati ai sensi dell'art. 15 del previgente testo del dlgs

## Piano triennale di prevenzione della corruzione Triennio 2020 - 2022

### Tavola allegato 6 – Elenco degli obblighi di pubblicazione

#### LEGENDA

Id	Servizio
1	Attività produttive, SUAP (Responsabile P.O)
2	Cultura, turismo, servizi cimiteriali, archivio, assicurazioni (Responsabile P.O)
3	Segreteria CED (Responsabile P.O)
4	Protocollo messi (Responsabile P.O)
5	Demografico statistico (Responsabile P.O)
6	Servizi scolastici (Responsabile P.O)
7	Servizio sociale associato
8	Servizio di polizia locale (Responsabile P.O)
9	Servizio area finanziaria contabile e controllo (Responsabile P.O)
10	Servizio area personale (Responsabile P.O)
11	Servizio tributi (Responsabile P.O)
12	Tecnico LL.PP. (Responsabile P.O)
13	Urbanistica/ Edilizia Privata (Responsabile P.O)
13	Ambiente (Responsabile P.O)

**COMUNE DI MOGGIO UDINESE  
PROVINCIA DI UDINE**

**PIANO DI AZIONI POSITIVE PER IL TRIENNIO 2023-2025**

**Premessa**

Nell'ambito delle finalità espresse dalla L. 125/1991 e successive modificazioni ed integrazioni, ossia *“favorire l'occupazione femminile e realizzare l'uguaglianza sostanziale tra uomini e donne nel lavoro, anche mediante l'adozione di misure, denominate azioni positive per le donne, al fine di rimuovere gli ostacoli che di fatto impediscono la realizzazione di pari opportunità”*, viene adottato il presente Piano di azioni positive per il triennio 2023/2025.-

Con il presente Piano Azioni Positive l'Amministrazione Comunale favorisce l'adozione di misure che garantiscano effettive pari opportunità nelle condizioni di lavoro e di sviluppo professionale e tengano conto anche della posizione delle lavoratrici e dei lavoratori in seno alla famiglia, con particolare riferimento:

1. alla partecipazione ai corsi di formazione professionale che offrano possibilità di crescita e di miglioramento;
2. agli orari di lavoro;
3. all'individuazione di concrete opportunità di sviluppo di carriera e di professionalità, anche attraverso l'attribuzione degli incentivi e delle progressioni economiche;
4. all'individuazione di iniziative di informazione per promuovere comportamenti coerenti con i principi di pari opportunità nel lavoro.

Pertanto, la gestione del personale e le misure organizzative, compatibilmente con le esigenze di servizio e con le disposizioni normative in tema di progressioni di carriera, incentivi e progressioni economiche, continueranno a tenere conto dei principi generali previsti dalle normative in tema di pari opportunità al fine di garantire un giusto equilibrio tra le responsabilità familiari e quelle professionali.

**DOTAZIONE ORGANICA:**

L'analisi della situazione del personale dipendente in servizio a tempo indeterminato **alla data del 31.12.2022 per complessive n. 19 unità**, presenta il seguente quadro di raffronto tra la situazione di uomini e donne lavoratrici:

**CATEGORIE B; C; D;**

**DESCRIZIONE:**

**Posti di ruolo coperti a tempo pieno: n° 17**

**Posti di ruolo coperti a part time: n° 02**

**Totale donne presenti nell'ente: n° 13**

**Totale uomini presenti nell'ente: n° 06**

## **OBIETTIVI:**

Gli obiettivi che l'Amministrazione Comunale si propone di perseguire nell'arco del triennio sono: - garantire il rispetto delle pari opportunità nelle procedure di reclutamento del personale: non ci sono posti in dotazione organica che siano prerogativa di soli uomini o di sole donne;

- promuovere pari opportunità di formazione, di aggiornamento e di qualificazione professionale, considerando anche la posizione delle donne lavoratrici stesse in seno alla famiglia;
- facilitare l'utilizzo di forme di flessibilità orarie finalizzate al superamento di specifiche situazioni di disagio;
- promuovere la comunicazione delle informazioni sui temi delle pari opportunità.

## **AZIONI POSITIVE:**

L'Amministrazione Comunale al fine di raggiungere gli obiettivi sopraindicati, individua le seguenti azioni positive da attivare:

assicurare nelle commissioni di concorso e selezione la presenza di almeno un componente di sesso femminile;

in sede di richiesta di designazione inoltrate dal Comune ad Enti esterni ai fini della nomina in Commissioni, Comitati o altri organismi collegiali previsti da norme statutarie e regolamentari interne del Comune, richiamare l'osservanza delle norme in tema di pari opportunità con invito a tener conto della presenza femminile nelle proposte di nomina;

redazione di bandi di concorso e/o selezione in cui sia richiamato espressamente il rispetto della normativa in tema di pari opportunità e sia contemplato l'utilizzo sia del genere maschile che di quello femminile;

incrementare la partecipazione del personale di sesso femminile a corsi/seminari di formazione e aggiornamento anche attraverso una preventiva analisi di particolari esigenze riferite al ruolo tradizionalmente svolto dalle donne lavoratrici in seno alla famiglia in modo da trovare soluzioni operative atte a conciliare le esigenze di cui detto sopra con quelle formative/ professionali;

favorire il reinserimento lavorativo del personale che rientra dal congedo di maternità o dal congedo di paternità o da congedo parentale o da assenza prolungata dovuta ad esigenze familiari sia attraverso l'affiancamento da parte del Responsabile di Servizio o di chi ha sostituito la persona assente, sia attraverso la predisposizione di apposite iniziative formative per colmare eventuali lacune.;

in presenza di particolari esigenze dovute a documentata necessità di assistenza e cura nei confronti di disabili, anziani, minori e su richiesta del personale interessato potranno essere definite forme di flessibilità oraria per periodo di tempi limitati.

## **DURATA DEL PIANO, PUBBLICAZIONE E DIFFUSIONE:**

Il presente Piano ha durata triennale dalla data di esecutività del provvedimento deliberativo di adozione.

Il piano viene pubblicato all'Albo Pretorio On line, sul sito web del Comune di Moggio Udinese nella sezione "Amministrazione Trasparente" ed in luogo accessibile a tutti i dipendenti.



# COMUNE DI MOGGIO UDINESE

Provincia di Udine

*medaglia d'oro al valore civile*

P.ZZA UFFICI, 1  
C.F. 8400 1550 304  
TEL. 0433 / 51177-51877-51888  
[www.comune.moggioudinese.ud.it](http://www.comune.moggioudinese.ud.it)

C.A.P. 33015  
P. I.V.A. 01 134 980 307  
FAX 0433 / 51371  
[segreteria@comune.moggioudinese.ud.it](mailto:segreteria@comune.moggioudinese.ud.it)

## VERBALE DI DELIBERAZIONE DELLA GIUNTA COMUNALE

### COPIA

ANNO 2023

N. 26 del Reg. Delibere

**OGGETTO:** PROGRAMMA TRIENNALE DEL FABBISOGNO DEL PERSONALE E PIANO DELLE ASSUNZIONI TRIENNIO 2023-2025.- APPROVAZIONE.-

L'anno **2023**, il giorno **06** del mese di **Marzo**, alle ore **19:00** nella sala comunale si è riunita la Giunta Comunale.

Intervennero i signori:

		Presente/Assente
ing. Filafferro Giorgio	Sindaco	Presente
Di Lenardo Annalisa	Vice Sindaco	Presente
Di Bernardo Tiziano	Assessore	Presente
Forabosco Cristina	Assessore	Assente
Callegarin Maurizio	Assessore	Presente

Assiste il **Segretario dott. Nicola Gambino**.

Constatato il numero degli intervenuti, assume la presidenza l'ing. **Giorgio Filafferro** nella sua qualità di **Sindaco** ed espone gli oggetti iscritti all'ordine del giorno e su questi la Giunta Comunale adotta la seguente deliberazione:

**OGGETTO:** PROGRAMMA TRIENNALE DEL FABBISOGNO DEL PERSONALE E PIANO DELLE ASSUNZIONI TRIENNIO 2023-2025.- APPROVAZIONE.-

## **LA GIUNTA COMUNALE**

### **PRESO ATTO CHE:**

- l'art. 39 della L. n. 449/1997 ha stabilito che al fine di assicurare le esigenze di funzionalità e di ottimizzare le risorse per il migliore funzionamento dei servizi compatibilmente con le disponibilità finanziarie e di bilancio, gli organi di vertice delle amministrazioni pubbliche sono tenuti alla programmazione triennale del fabbisogno di personale, comprensivo delle unità di cui alla L.482/1968;
- a norma dell'art. 91 del D.Lgs. 267/2000 gli organi di vertice delle amministrazioni locali sono tenuti alla programmazione triennale di fabbisogno di personale, comprensivo delle unità i ci alla L. 68/1999, finalizzata alla riduzione programmata delle spese di personale;
- l'art. 6 del D. Lgs. 165/2001, come modificato dall'art. 4 del D. Lgs. 75/2017, disciplina l'organizzazione degli uffici ed il piano triennale dei fabbisogni di personale, da adottare annualmente in coerenza con la pianificazione pluriennale delle attività e della performance, nonché con le linee di indirizzo emanate ai sensi del successivo art. 6-ter, nel rispetto delle facoltà assunzionali previste a legislazione vigente e tenuto conto della consistenza della dotazione organica del personale in servizio, nonché della relativa spesa;
- dal 1 gennaio 2019 non si potrà più assumere se prima non sarà adottato il Piano triennale dei fabbisogni approvati l'anno precedente;
- le linee di indirizzo approvate con decreto del Ministro per la semplificazione e la pubblica amministrazione del 08.05.2018 sono volte ad orientare le amministrazioni pubbliche nella predisposizione dei propri fabbisogni di personale secondo le previsioni degli art. 6 e 6 ter del D. Lgs. 165/2001, così come novellati dall'art. 4 del D. Lgs. 75/2017;

**PREMESSO** che in relazione alle competenze attribuite con l'art. 91 del D. Lgs. 267/2000 e dallo Statuto è intenzione definire la programmazione del fabbisogno triennale 2022 – 2024 del personale a tempo indeterminato e del lavoro flessibile nel rispetto dei vincoli generali e di contenimento della spesa del personale;

**DATO ATTO** che secondo l'impostazione definita dal D. Lgs. 75/2017, il concetto di dotazione organica si deve tradurre non come un elenco di posti di lavoro occupati e da occupare, ma come tetto massimo di spesa potenziale che ciascun ente deve determinare per l'attuazione del piano triennale dei fabbisogni di personale, tenendo sempre presente tutte le disposizioni di legge vigenti relative al contenimento della spesa di personale;

**CONSIDERATO** ai fini dell'impiego ottimale delle risorse come richiesto dalle Linee Guida sopra citate che:

- si rileva la necessità di perseguire l'ottimale distribuzione del personale tramite la mobilità interna ed esterna;
- si rileva la necessità di prevedere eventuali progressioni di carriera nella programmazione;
- si rileva la necessità di prevedere ogni forma di ricorso a tipologie di lavoro flessibile;
- le assunzioni delle categorie protette all'interno della quota d'obbligo devono essere garantite anche in presenza di eventuali divieti sanzionatori purchè non riconducibili a squilibri di bilancio;

**RICHIAMATI** pertanto i seguenti obblighi generali imposti dalla normativa vigente preordinati alle assunzioni di personale, ivi compreso il lavoro flessibile:

1. adozione del Piano triennale del fabbisogno di personale di cui all'art. 39 della L. 449/1997 e conseguentemente dalla consistenza della dotazione organica e della sua eventuale rimodulazione in base ai fabbisogni programmati in coerenza con la pianificazione pluriennale delle attività e della performance, garantendo la neutralità finanziaria, secondo le linee di indirizzo emanate ai sensi dell'art. 6 ter del D. Lgs. 165/2001 (dal 1 gennaio 2019 non è più possibile assumere se prima non è adottato il Piano triennale del fabbisogno di personale salvo che per le assunzioni già disposte o autorizzate dal piano dei fabbisogni approvato l'anno precedente);
2. dichiarazione annuale da parte dell'Ente, con apposito atto ricognitivo, dell'assenza di personale in sovrannumero o in eccedenza (art. 33 del D. Lgs. 165/2001);
3. approvazione del Piano triennale di azioni positive in materia di pari opportunità di cui all'art. 48, comma 1, del D. Lgs. 198/2006;
4. obbligo di certificazione ai creditori che il credito è certo, liquidato ed esigibile (secondo quanto previsto dall'art. 9 comma 3-bis del D.L. 185/2008 convertito nella L. 2/2009);
5. adozione del Piano della Performance previsto dall'art. 10, comma 5, del D. Lgs. 150/2009 e applicato nella Regione Friuli Venezia Giulia con le norme di cui al Capo V della L.R. n. 18/2016;
6. rispetto dei termini previsti per l'approvazione del bilancio di previsione, dei rendiconti e del bilancio consolidato secondo quanto previsto dall'art. 9, comma 1-quinques, del D.L. 24 giugno 2016, n. 113 convertito nella Legge 160/2016;
7. rispetto dei termini di comunicazione dei Piani triennali dei fabbisogni (30 giorni dalla loro adozione) di cui all'art. 60 del D.Lgs. 165/2001;

**DATO ATTO**, rispetto agli obblighi sopra riportati, che:

1. si rileva l'inesistenza di personale in eccedenza in relazione alle esigenze funzionali;
2. per quanto riguarda la ricognizione delle eccedenze visto il confronto tra il personale in servizio a tempo indeterminato e la dotazione organica, si rileva l'inesistenza di personale in eccedenza in relazione alle esigenze funzionali; l'Ente, in conseguenza a quanto sopra, non deve avviare le procedure per la dichiarazione di esubero di dipendenti;
3. il Piano delle azioni positive di cui all'art. 48 del D.Lgs. 198/2006, predisposto dal Comitato Unico di garanzia per le pari opportunità, la valorizzazione del benessere di chi lavora e contro le discriminazioni, è stato approvato con deliberazione G.C. n. 122 dd. 30.12.2020;
4. l'Amministrazione non risulta inadempiente all'obbligo di certificazione di somme dovute per somministrazioni, forniture, appalti e prestazioni professionali di cui all'art. 9, comma 3-bis, del D.L. 185/2008 convertito nella L. 2/2009;
5. ricordato che ai sensi dell'art. 169 comma 3 ter, il Piano triennale della performance 2020 – 2022 di cui all'art. 10 del D. Lgs. 150/2009, è stato approvato nel rispetto della normativa regionale con deliberazione di Giunta Comunale n. 89 dd. 16.09.2020;
6. con riferimento agli obblighi di approvazione nei termini del bilancio di previsione, dei rendiconti e del bilancio consolidato secondo quanto previsto dall'art. 9, comma 1-quinques, del D.L. 113/2016 convertito nella legge 160/2016, il divieto di assunzione di personale a qualsiasi titolo, con qualsivoglia tipologia contrattuale, ivi compresi i rapporti di somministrazione, nonché il divieto di stipulare contratti di servizio con soggetti privati elusivi delle disposizioni in argomento, permane fino a quanto non viene adempiuto l'obbligo violato;
7. a seguito dell'approvazione del presente atto da parte della Giunta Comunale si provvederà, entro

il termine di 30 giorni, alla comunicazione dei contenuti del presente piano mediante caricamento nell'applicazione SICO predisposta per gli adempimenti previsti dall'art. 60 del D.Lgs. 165/2001;

**RICHIAMATA** la L.R. 20/2020 avente ad oggetto: *“Modifiche alle disposizioni di coordinamento della finanza locale di cui alla legge 18/2015 e norme sulla concertazione delle politiche di sviluppo”* la quale come principale innovazione ha introdotto il concetto di sostenibilità quale principio posto alla base dei nuovi obblighi regionali di finanza pubblica;

**DATO ATTO** che ai sensi della L.R. 18/2015, così come modificata dalla Legge 20/2020, gli Enti Locali della Regione devono assicurare i seguenti nuovi vincoli finanziari:

- concorso finanziario di cui all'art. 2 bis;
- vincolo costituzionalmente previsto dell'equilibrio di bilancio;
- rispetto delle misure introdotte dalla legislazione statale espressamente recepite dalle leggi regionali;

**PRESO ATTO** che pertanto i vincoli finora previsti dalla legge statale e non ricomprese nelle leggi regionali non si applicano agli enti locali della regione, ivi compresi quelli in materia di contenimento della spesa comunque denominati (si veda nota della Regione, Direzione Centrale autonomie Locali *“Norme di coordinamento della finanza locale – obblighi di finanza pubblica in vigore dall'esercizio 2021 per i Comuni del Friuli Venezia Giulia”*);

**PRECISATO** che dalla sopracitata L.R. 20/2020 si rileva che dal 1 gennaio 2021 si applicheranno le nuove disposizioni di coordinamento della finanza locale ai fini del concorso degli enti locali della regione FVG e della Regione stessa alla realizzazione degli obiettivi di finanza;

**PRESO ATTO** che ai sensi dell'art. 22 della L.R. 18/2015 così come modificato dalla L.R. 20/2020 gli enti locali dovranno assicurare la sostenibilità della spesa di personale, al lordo degli oneri riflessi e al netto dell'IRAP, mantenendo la medesima entro un valore soglia;

**RICHIAMATA** la deliberazione di Giunta regionale n. 1885 dd. 14.12.2020 nella quale vengono definiti, distinti per classe demografica, i valori soglia sia dell'indicatore di sostenibilità dei debiti finanziari sia del rapporto della spesa del personale rispetto alle entrate correnti, fissando la validità dei nuovi vincoli di finanza pubblica per il periodo 2021 – 2025, considerando l'anno 2021 come anno sperimentale;

**DATO ATTO** che con nota n. 0043474/P della Direzione Centrale Autonomie Locali, Funzione Pubblica, Sicurezza e politiche per l'immigrazione pervenuta in data 31.12.2021 al prot. n. 0009809, ha comunicato che la Giunta Regionale ha provveduto a rideterminare i valori soglia, differenziati per classi demografiche, relativi all'indicatore di sostenibilità della spesa di personale a seguito delle risultanze del monitoraggio sui *“contributi agli investimenti destinati al rimborso di prestiti da amministrazioni pubbliche”*;

**RILEVATO** che il valore soglia del rapporto della spesa del personale rispetto alle entrate correnti applicabile a questa Amministrazione è definito nel 30,10%;

**RICORDATO** che i Comuni che si collocano al di sotto del valore soglia possono incrementare gli oneri derivanti dall'assunzione di personale sino ad un rapporto tra spesa complessiva e le entrate correnti non superiore al valore soglia individuato nella deliberazione di Giunta regionale n. 1994 dd. 23.12.2021 in base alla fascia demografica di appartenenza;



**VISTI:**

- l'art. 89 del Decreto legislativo n. 267/2000 il quale prevede, al comma 5, che gli Enti Locali provvedono alla rideterminazione delle proprie dotazioni organiche, nonché all'organizzazione e gestione del personale nell'ambito della propria autonomia normativa e organizzativa con i soli limiti derivanti dalle proprie capacità di bilancio e delle esigenze d'esercizio delle funzioni, dei servizi e dei compiti loro attribuiti;

- l'art. 6 del Decreto legislativo 165/2001 così come modificato dal D. Lgs. 75/2017 il quale stabilisce che "Le amministrazioni pubbliche definiscono l'organizzazione degli Uffici per le finalità indicate all'art. 1 comma 1";

- la L.R. 8/2005 la quale prevede all'art. 17 che "... i comuni (omissis) provvedono alla rideterminazione delle proprie dotazioni organiche, nonché all'organizzazione e alla gestione del personale, nell'ambito della propria autonomia normativa ed organizzativa, nei limiti derivanti dalle proprie capacità di bilancio e dai vincoli derivanti dal rispetto del patto di stabilità e crescita, definiti dalla Regione, ... (omissis)";

- la Legge 68/1999 "Norme per il diritto al lavoro dei disabili";

**CONSIDERATA** pertanto la necessità per l'ente per l'anno 2023 di procedere alle seguenti assunzioni a tempo indeterminato:

- copertura di n. 2 posti cat. C – presso l'area Tecnico – tecnico manutentiva, resosi vacanti;

**DATO ATTO** che alla luce di quanto precedentemente esposto la dotazione organica risulta così determinata:

<b>Categoria</b>	<b>Previsti in dotazione</b>
D	03
C	08
B (*)	14
A	02
PLA	02
<b>TOTALE</b>	<b>29</b>

(\*) 2 posti cat. B) Part-Time;

**PRECISATO** che nell'anno 2021 si è reso vacante un posto di cat. A) part – time 18 ore, nell'area Tecnica – Tecnico Manutentiva e che pertanto c'è la necessità di procedere alla sostituzione del personale cessato dal servizio relativamente alla stessa Area modificando la qualifica da cat. A - pos. ec. A1, con altra di categoria B - pos. ec. B1 part-time 18 ore, a tempo pieno ed indeterminato, da impiegare nella stessa area;

**RITENUTO** alla luce delle attuali esigenze interne di servizio di trasformare il posto di cat. A) presente nell'area Tecnica – Tecnico Manutentiva, trasformandolo in un posto di cat. B) pos. ec. B1 part-time;

**PRECISATO** altresì che la dotazione organica risulta ripartita tra le varie aree come evidenziato nella seguente tabella:

CAT.	AREA DI APPARTENENZA	PERSONALE IN SERVIZIO	POSTI VACANTI
D	Amministrativa – demografica e sociale	01	0
D	Tecnica – Tecnico Manutentiva	01	0
D	Centro Anziani	01	0
C	Amministrativa – demografica sociale	02	0
C	Economico Finanziaria – tributi locali	03	0
C	Tecnica – Tecnico Manutentiva	0	02
C	Centro Anziani	01	0
B	Amministrativa – demografica sociale	01	01(*)
B	Tecnica – Tecnico Manutentiva	06	01
B	Centro Anziani	03	03
A	Tecnica – Tecnico Manutentiva	0	01(*)
PLA	Polizia Locale	0	02
<b>TOTALE</b>		<b>19</b>	<b>10</b>

(\*) Part Time 18 ore

**CONSIDERATO** che questa Amministrazione alla luce di quanto sopra esposto intende assumere personale a tempo pieno ed indeterminato nella seguente misura:

N.	Profilo e categoria	Modalità di copertura	SPESA
01	Istruttore Tecnico cat. C) Area Tecnica - Tecnico Manutentiva	Attivazione di procedure concorsuali	€ 35.874,91.-
01	Istruttore Tecnico cat. C) Area Tecnica - Tecnico Manutentiva	Attivazione di procedure concorsuali	€ 35.874,91.-

### CONSIDERATO

- che la spesa di previsione complessiva del personale per il prossimo anno 2023 riferita alle voci riportate nel macroaggregato 1.01.00.00.000 nonché alle voci riportate nel codice spesa U.1.03.02.12.00, così come rettificata a seguito delle precisazioni contenute nella circolare prot. n. 38197/AAL-5-1-3 dd. 30.12.2020 della Direzione Centrale Autonomie Locali, ammonta ad € 944.110,69.- e che pertanto viene rispettata la soglia dei vincoli di finanza pubblica previsti dalla L.R. 18/2015 così come modificata dalla L.R. 20/2020 (allegato n. 1);

- che quanto sopra vale anche per le annualità 2024 e 2025;

**RICHIAMATI** i seguenti obblighi procedurali, indicati all'art. 20 della L.R. 18/2016 relativi alle procedure che ogni Ente deve osservare per la copertura dei posti vacanti del personale non dirigente delle amministrazioni del Comparto Unico:

a) immissione in ruolo dei dipendenti con rapporto di lavoro a tempo indeterminato, provenienti da altre amministrazioni del Comparto unico, appartenenti alla stessa categoria e profilo professionale, dichiarati in eccedenza. Il trasferimento è disposto, nei limiti dei posti vacanti, con inquadramento nella posizione economica corrispondente a quella posseduta presso le amministrazioni di provenienza;

b) mobilità di Comparto;

c) in caso di esito negativo delle procedure di cui alle lettere a) e b), in alternativa:

1. mobilità intercompartimentale;

2. procedure selettive volte all'accertamento della professionalità richiesta, che garantiscono in misura adeguata l'accesso dall'esterno o avviamento dalle liste di collocamento per le categorie per le quali è richiesto il solo requisito della scuola dell'obbligo, salvi gli eventuali ulteriori requisiti per specifiche professionalità, o utilizzo di graduatorie, in corso di validità, del concorso unico o di concorsi pubblici già esperiti presso altre amministrazioni del Comparto Unico, ai sensi di quanto previsto dall'art. 16 della L.R. 8/2015 o contratti di formazione lavoro nel rispetto delle disposizioni nazionali vigenti in materia;

**RICHIAMATO** l'art. 9 comma 3 della L.R. 16/2019 con la quale è stato previsto che, al fine di ridurre i tempi di accesso agli impianti nella Amministrazione del Comparto unico del pubblico impiego regionale e locale le procedure concorsuali bandite dalle amministrazioni medesime e le conseguenti assunzioni possono essere effettuate senza il previo svolgimento delle procedure di mobilità di comparto (norma transitoria prevista per il periodo dal 07 novembre 2019 al 31 dicembre 2021);

**DATO ATTO** che tutte le assunzioni saranno subordinate e vincolate all'effettiva approvazione del Bilancio di Previsione 2023-2025, in fase di predisposizione e che la programmazione del fabbisogno di personale di cui sopra è coerente con gli stanziamenti indicati;

**RITENUTO**, per tutto quanto sopra, di approvare la programmazione del fabbisogno triennale 2023 – 2025 del personale;

**VISTO** il parere preventivo rilasciato dall'Organo di Revisione dott. Gessi DEGRASSI dd. 03.03.2023, pervenuto al protocollo comunale al n. 0001564 in data 06.03.2023, quale atto di valutazione tecnica sul presente atto;

**CONSIDERATO** che del presente atto viene data informazione alla RSU ed alle OO.SS. ai sensi dell'art. 7 del CCRL FVG dd. 01/08/2002;

**VISTA** la deliberazione del C.C. n. 13 del 20.04.2022, esecutiva a norma di legge, con la quale è stato approvato il Bilancio di Previsione 2022 - 2024;

**RILEVATO** che il Bilancio di Previsione 2023 - 2025 è in corso di predisposizione;

**VISTA** la deliberazione della G.C. n. 03 del 09.01.2023, esecutiva a norma di legge, con la quale si è provveduto ad approvare il P.R.O. provvisorio per l'anno 2023;

**VISTO** il D.Lgs. 23.06.2011, n.118 "Disposizioni in materia di armonizzazione dei sistemi contabili e degli schemi di bilanci delle regioni, degli Enti locali e dei loro organismi, a norma degli articoli 1 e 2 della L. 142 dd. 05.05.2009" come modificato dal D.Lgs. 10.08.2014, n. 126;

**VISTA** la deliberazione della G.C. n. 30 del 20.01.2010, esecutiva a norma di legge, modificata da ultimo con deliberazione della G.C. n. 20 del 23.02.2012, esecutiva a norma di legge, con la quale si è provveduto in merito all'organizzazione strutturale del Comune, istituendo, tra l'altro, ai sensi dell'art. 40 e ss. del C.C.R.L. dd. 07.12.2006, le Posizioni Organizzative in corrispondenza delle relative aree in cui tale organizzazione è stata ripartita;

**VISTI** i provvedimenti del Sindaco dd. 29.05.2019, prot. n. 0005469, dd. 20.01.2021 prot. n. 0000415, dd. 01.07.2021 prot. n. 0004882, dd. 20.12.2022 prot. n. 0010309 e dd. 31.01.2023 prot. n. 0000700, relativi al conferimento dei corrispondenti incarichi di Posizione Organizzativa, nonché

la deliberazione della G.C. n. 67 dd. 27.05.2020;

**VISTI** i pareri favorevoli espressi ai sensi dell'art. 49 del D.Lgs. 18 agosto 2000, n. 267 e successive modifiche ed integrazioni;

**CON** voti favorevoli unanimi, espressi nei modi di legge;

## **DELIBERA**

**DI** dare atto che le premesse costituiscono parte integrante del presente dispositivo;

**DI** dare atto che a seguito della ricognizione disposta in attuazione dell'art. 33 comma 1 D. Lgs. 165/2001 non sono emerse situazioni di soprannumero o eccedenze di personale;

**DI** approvare la dotazione organica, nel suo valore finanziario, calcolato sulla base delle linee di indirizzo introdotte dal D.M. 08.05.2018 così costituita:

<b>CAT.</b>	<b>AREA DI APPARTENENZA</b>	<b>PERSONALE IN SERVIZIO</b>	<b>POSTI VACANTI</b>
D	Amministrativa – demografica e sociale	01	0
D	Tecnica – Tecnico Manutentiva	01	0
D	Centro Anziani	01	0
C	Amministrativa – demografica sociale	02	0
C	Economico Finanziaria – tributi locali	03	0
C	Tecnica – Tecnico Manutentiva	0	02
C	Centro Anziani	01	0
B	Amministrativa – demografica sociale	01	01(*)
B	Tecnica – Tecnico Manutentiva	06	01
B	Centro Anziani	03	03
A	Tecnica – Tecnico Manutentiva	0	01(*)
PLA	Polizia Locale	0	02
<b>TOTALE</b>		<b>19</b>	<b>10</b>

**DI** dare atto che la spesa di previsione complessiva del personale per il prossimo anno 2023 riferita alle voci riportate nel macroaggregato 1.01.00.00.000 nonché alle voci riportate nel codice spesa U.1.03.02.12.00, così come rettificata a seguito delle precisazioni contenute nella circolare prot. n. 38197/AAL-5-1-3 dd. 30.12.2020 della Direzione Centrale Autonomie Locali, ammonta ad €. 944.110,69.- e che pertanto viene rispettata la soglia dei vincoli di finanza pubblica previsti dalla L.R. 18/2015 così come modificata dalla L.R. 20/2020 (allegato n. 1);

**DI** dare atto che la dotazione organica prevista nel 2023 non supera il valore soglia così come determinato nella deliberazione di Giunta regionale n. 1994 dd. 23.12.2021 e che pertanto vengono rispettati i parametri previsti;

**DI** approvare il piano triennale dei fabbisogni di personale per il periodo 2023 – 2025;

### **ANNO 2023**

1. copertura a tempo indeterminato di tutti i posti della dotazione organica attualmente coperti che dovessero rendersi vacanti, per qualsiasi motivo;

2. provvedere alla copertura dei seguenti posti:

<b>N.</b>	<b>Profilo e categoria</b>	<b>Modalità di copertura</b>	<b>SPESA</b>
01	Istruttore Tecnico cat. C) Area Tecnica - Tecnico Manutentiva	Attivazione di procedure concorsuali	€ 35.874,91.-
01	Istruttore Tecnico cat. C) Area Tecnica - Tecnico Manutentiva	Attivazione di procedure concorsuali	€ 35.874,91.-

#### **ANNO 2024**

1. copertura a tempo indeterminato di tutti i posti della dotazione organica attualmente coperti che dovessero rendersi vacanti, per qualsiasi motivo;

#### **ANNO 2025**

1. copertura a tempo indeterminato di tutti i posti della dotazione organica attualmente coperti che dovessero rendersi vacanti, per qualsiasi motivo;

**DI** dare atto che il presente atto costituisce autorizzazione all'assunzione una volta approvato il Bilancio di Previsione 2023/2025 e costituisce limite massimo inderogabile di spesa il cui superamento comporta responsabilità disciplinare e dirigenziale;

**DI** dare atto che con l'informazione alle RSU e OOSS del presente atto sarà data contestuale informazione ai soggetti sindacali dell'esito della ricognizione del personale in eccedenza;

**DI** incaricare il responsabile del servizio specifico degli adempimenti conseguenti ed inerenti il presente atto;

Con separata, unanime e palese votazione, la presente delibera viene dichiarata immediatamente eseguibile, ai sensi art.1, comma19, L.R. 21/2003 e successive modifiche ed integrazioni.

\*\*\*\*\*



# COMUNE DI MOGGIO UDINESE

Provincia di Udine

*medaglia d'oro al valore civile*

P.ZZA UFFICI, 1  
C.F. 8400 1550 304  
TEL. 0433 / 51177-51877-51888  
[www.comune.moggioudinese.ud.it](http://www.comune.moggioudinese.ud.it)

C.A.P. 33015  
P. I.V.A. 01 134 980 307  
FAX 0433 / 51371  
[segreteria@comune.moggioudinese.ud.it](mailto:segreteria@comune.moggioudinese.ud.it)

*Area Economico Finanziaria Fiscale e Tributi Locali - Commercio*

**PROPOSTA DI DELIBERAZIONE: PROGRAMMA TRIENNALE DEL FABBISOGNO DEL PERSONALE E PIANO DELLE ASSUNZIONI TRIENNIO 2023-2025.- APPROVAZIONE.-**

## **PARERE DI REGOLARITÀ TECNICA**

Ai sensi dell'art. 49, primo comma, del D.Lgs.n. 267/2000 del T.U.EE.LL., si esprime parere favorevole alla regolarità tecnica della proposta di deliberazione.

Moggio Udinese, 03/03/2023

**IL SINDACO  
TITOLARE DELLA P.O.  
AREA ECONOMICO FINANZIARIA/  
FISCALE E TRIBUTI LOCALI - COMMERCIO  
(F.to ing. Giorgio Filafarro)**



# COMUNE DI MOGGIO UDINESE

Provincia di Udine

*medaglia d'oro al valore civile*

P.ZZA UFFICI, 1  
C.F. 8400 1550 304  
TEL. 0433 / 51177-51877-51888  
[www.comune.moggioudinese.ud.it](http://www.comune.moggioudinese.ud.it)

C.A.P. 33015  
P. I.V.A. 01 134 980 307  
FAX 0433 / 51371  
[segreteria@comune.moggioudinese.ud.it](mailto:segreteria@comune.moggioudinese.ud.it)

*Area Economico Finanziaria/Fiscale e Tributi Locali - Commercio*

**PROPOSTA DI DELIBERAZIONE: PROGRAMMA TRIENNALE DEL FABBISOGNO DEL PERSONALE E PIANO DELLE ASSUNZIONI TRIENNIO 2023-2025.- APPROVAZIONE.-**

## PARERE DI REGOLARITÀ CONTABILE

Ai sensi dell'art. 49, primo comma, del D.Lgs.n. 267/2000 del T.U.EE.LL., si esprime parere favorevole alla regolarità contabile della proposta di deliberazione.

Moggio Udinese, 03/03/2023

**IL SINDACO  
TITOLARE DELLA P.O.  
AREA ECONOMICO FINANZIARIA/  
FISCALE E TRIBUTI LOCALI - COMMERCIO  
(F.to ing. Giorgio Filafferro)**

Letto, confermato e sottoscritto

**IL PRESIDENTE**

F.to ing. Giorgio Filafferro

**IL SEGRETARIO**

F.to dott. Nicola Gambino

**ATTESTAZIONE DI PUBBLICAZIONE**

Si attesta che la presente deliberazione viene affissa all'Albo Pretorio oggi 08/03/2023 e vi rimarrà a tutto il 23/03/2023, e comunicata ai capigruppo consiliari ai sensi dell'articolo 1, comma 16, della L.R. 11.12.2003, n. 21.

Moggio Udinese, 08/03/2023

**L'IMPIEGATO INCARICATO**

F.to Katia Faleschini

Copia conforme all'originale ad uso amministrativo.

Moggio Udinese, 08/03/2023

**IL FUNZIONARIO INCARICATO**

Katia Faleschini





# COMUNE DI MOGGIO UDINESE

Provincia di Udine

*medaglia d'oro al valore civile*

P.ZZA UFFICI, 1  
C.F. 8400 1550 304  
TEL. 0433 / 51177-51877-51888  
[www.comune.moggioudinese.ud.it](http://www.comune.moggioudinese.ud.it)

C.A.P. 33015  
P. I.V.A. 01 134 980 307  
FAX 0433 / 51371  
[segreteria@comune.moggioudinese.ud.it](mailto:segreteria@comune.moggioudinese.ud.it)

## VERBALE DI DELIBERAZIONE DELLA GIUNTA COMUNALE

### COPIA

ANNO 2023

**N. 13 del Reg. Delibere**

**OGGETTO:** PIANO TRIENNALE DI PREVENZIONE DELLA CORRUZIONE E DELLA TRASPARENZA 2023-2025

L'anno **2023**, il giorno **30** del mese di **Gennaio**, alle ore **18:00** nella sala comunale si è riunita la Giunta Comunale.

Intervennero i signori:

		Presente/Assente
ing. Filafferro Giorgio	Sindaco	Presente
Di Lenardo Annalisa	Vice Sindaco	Presente
Di Bernardo Tiziano	Assessore	Presente
Forabosco Cristina	Assessore	Assente
Callegarin Maurizio	Assessore	Assente

Assiste il **Vice Segretario dott. Flavio Missoni**.

Constatato il numero degli intervenuti, assume la presidenza l'ing. **Giorgio Filafferro** nella sua qualità di **Sindaco** ed espone gli oggetti iscritti all'ordine del giorno e su questi la Giunta Comunale adotta la seguente deliberazione:

**OGGETTO:** PIANO TRIENNALE DI PREVENZIONE DELLA CORRUZIONE E DELLA TRASPARENZA 2023-2025

## **LA GIUNTA COMUNALE**

### **PREMESSO** che

- *la legge 6 novembre 2012, n. 190, recante “Disposizioni per la prevenzione e la repressione della corruzione e dell’illegalità nella pubblica amministrazione” prevede che su proposta del responsabile anticorruzione, entro il 31 gennaio di ogni anno, l’organo di indirizzo politico adotti ed aggiorni il Piano triennale di prevenzione della corruzione;*
- *per espressa previsione di legge (art.1, c. 7), negli enti locali il responsabile della prevenzione della corruzione e della trasparenza è individuato, di norma, nel segretario, salva diversa e motivata determinazione del Sindaco;*
- *la deliberazione n. 831 del 3 agosto 2016 dell’A.N.A.C. prevede che la trasparenza costituisce di norma una sezione del Piano di prevenzione della corruzione e, quindi, viene unificato il Piano Anticorruzione e Trasparenza;*

**PREMESSO**, inoltre, che per espressa previsione del decreto legislativo 33/2013, novellato con il d.lgs. 97/2016, gli obiettivi indicati nel PTPCT devono essere formulati in collegamento con la programmazione strategica e operativa dell’amministrazione, definita in via generale nel Piano della performance e negli analoghi strumenti di programmazione finanziaria previsti per gli enti locali;

**CONSIDERATO** che obiettivo del PTPCT 2023-2025 è di prevenire il rischio corruzione nell’attività amministrativa dell’ente con azioni di prevenzione e di contrasto dell’illegalità, incrementando la trasparenza, ciò nella convinzione che la prima misura, utile a prevenire la corruzione, sia proprio quella di ampliare la conoscibilità verso l’esterno dell’attività amministrativa dell’ente;

**CONSIDERATO**, quindi, che l’obiettivo primario dell’Amministrazione è di combattere la “*cattiva amministrazione*”, ovvero l’attività che non rispetta i parametri del “*buon andamento*” e “*dell’imparzialità*”, nonché quello di verificare la legittimità degli atti, e così contrastare l’illegalità;

**RICHIAMATE** le disposizioni introdotte sia dall’art. 42 del D.lgs. n. 50 del 2016 che dal decreto legislativo 8 aprile 2013 n. 39 sull’inconferibilità e incompatibilità degli incarichi con riguardo ad amministratori e dirigenti che attribuiscono ulteriori compiti al Responsabile della prevenzione della corruzione e della trasparenza;

**VISTA** la relazione redatta dal Responsabile per la Prevenzione della Corruzione e della Trasparenza, pubblicata nel sito web dell’ente, recante i risultati dell’attività svolta nell’anno 2022;

**PRESO ATTO** della delibera dell’A.N.A.C. n. 1064 del 13 novembre 2019 contenente l’approvazione del Piano Nazionale Anticorruzione 2019 ed i relativi allegati;

**VISTA** la Legge 11 settembre 2020, n. 120, recante la Conversione, con modificazioni, del Decreto Legge 16 luglio 2020, n. 76, in tema di Misure urgenti per la semplificazione e l’innovazione digitali.

**ATTESO** che l’ente ha espletato la procedura aperta alla partecipazione popolare mediante la

pubblicazione sul sito web dell'ente del **vigente PTPC 2022-24** e che non risultano pervenute segnalazioni e/o proposte nei termini al protocollo dell'ente;

**CONSTATATO** che l'organo di indirizzo politico, su proposta del RPCT, entro il 31 gennaio di ogni anno, adotta il **PTPCT**, disponendone la pubblicazione sul sito web dell'ente nella sezione "**Amministrazione Trasparente**" sotto-sezione di primo livello "**Altri contenuti**" sotto-sezione di secondo livello "**Prevenzione della Corruzione**";

**RISCONTRATA**, altresì, la competenza della giunta comunale ad adottare il presente provvedimento, come più volte ribadito dall'A.N.AC.;

**VISTA** la deliberazione del C.C. n. 13 del 20.04.2022, esecutiva a norma di legge, con la quale è stato approvato il Bilancio di Previsione 2022 - 2024;

**RILEVATO** che il Bilancio di Previsione 2023 - 2025 è in corso di predisposizione;

**VISTA** la deliberazione della G.C. n. 03 del 09.01.2023, esecutiva a norma di legge, con la quale si è provveduto ad approvare il P.R.O. provvisorio per l'anno 2023;

**VISTO** il D.Lgs. 23.06.2011, n.118 "Disposizioni in materia di armonizzazione dei sistemi contabili e degli schemi di bilanci delle regioni, degli Enti locali e dei loro organismi, a norma degli articoli 1 e 2 della L. 142 dd. 05.05.2009" come modificato dal D.Lgs. 10.08.2014, n. 126;

**VISTA** la deliberazione della G.C. n. 30 del 20.01.2010, esecutiva a norma di legge, modificata da ultimo con deliberazione della G.C. n. 20 del 23.02.2012, esecutiva a norma di legge, con la quale si è provveduto in merito all'organizzazione strutturale del Comune, istituendo, tra l'altro, ai sensi dell'art. 40 e ss. del C.C.R.L. dd. 07.12.2006, le Posizioni Organizzative in corrispondenza delle relative aree in cui tale organizzazione è stata ripartita;

**VISTI** i provvedimenti del Sindaco dd. 29.05.2019, prot. n. 0005469, dd. 20.01.2021 prot. n. 0000415 e dd. 20.12.2022 NSP 0010309, relativi al conferimento dei corrispondenti incarichi di Posizione Organizzativa, nonché la deliberazione della G.C. n. 67 dd. 27.05.2020;

**VISTI:**

- *il vigente Statuto Comunale;*
- *il Regolamento comunale di contabilità;*
- *il D.Lgs. 267/2000 ed il D.lgs. n. 50/2016;*

**VISTI** i pareri favorevoli espressi ai sensi dell'art. 49 del D.Lgs. 18 agosto 2000, n. 267 e successive modifiche ed integrazioni;

**CON** voti favorevoli unanimi, espressi nei modi di legge;

## **DELIBERA**

1. **DI** dare atto che le premesse costituiscono parte integrante del presente dispositivo;
2. [--\_Hlk125361458--]**DI APPROVARE**, come da allegato, il **Piano triennale di prevenzione della corruzione e della trasparenza (PTPCT) 2023-2025** che ne forma parte integrante e sostanziale;

3. **DI DISPORRE** la pubblicazione del predetto **PTPCT 2023-25** sul sito web dell'Amministrazione comunale nel link "*Amministrazione Trasparente*" sotto-sezione di primo livello "*Altri contenuti*" sotto-sezione di secondo livello "*Prevenzione della Corruzione*";
4. **DI TRASMETTERE** copia del **PTPCT 2023-25** ai consiglieri comunali per informarli dell'avvenuta approvazione e dei contenuti dello stesso;
5. **DI TRASMETTERE** il presente **PTPCT 2023-25** a mezzo posta elettronica ai dirigenti/agli incaricati di posizioni organizzative, al Nucleo di valutazione ed al revisore dei conti;

Con separata, unanime e palese votazione, la presente delibera viene dichiarata immediatamente eseguibile, ai sensi art.1, comma19, L.R. 21/2003 e successive modifiche ed integrazioni.

\*\*\*\*\*



# COMUNE DI MOGGIO UDINESE

Provincia di Udine

*medaglia d'oro al valore civile*

P.ZZA UFFICI, 1  
C.F. 8400 1550 304  
TEL. 0433 / 51177-51877-51888  
[www.comune.moggioudinese.ud.it](http://www.comune.moggioudinese.ud.it)

C.A.P. 33015  
P. I.V.A. 01 134 980 307  
FAX 0433 / 51371  
[segreteria@comune.moggioudinese.ud.it](mailto:segreteria@comune.moggioudinese.ud.it)

*Area Amministrativa e Demografica e Sociale*

**PROPOSTA DI DELIBERAZIONE: PIANO TRIENNALE DI PREVENZIONE DELLA  
CORRUZIONE E DELLA TRASPARENZA 2023-2025**

## **PARERE DI REGOLARITÀ TECNICA**

Ai sensi dell'art. 49, primo comma, del D.Lgs.n. 267/2000 del T.U.EE.LL., si esprime parere favorevole alla regolarità tecnica della proposta di deliberazione.

Moggio Udinese, 30/01/2023

**IL SINDACO**  
**TITOLARE DELLA P.O.**  
**AREA AMMINISTRATIVA E**  
**DEMOGRAFICA E SOCIALE**  
f.to (ing. Giorgio Filafarro)



# COMUNE DI MOGGIO UDINESE

Provincia di Udine

*medaglia d'oro al valore civile*

P.ZZA UFFICI, 1  
C.F. 8400 1550 304  
TEL. 0433 / 51177-51877-51888  
[www.comune.moggioudinese.ud.it](http://www.comune.moggioudinese.ud.it)

C.A.P. 33015  
P. I.V.A. 01 134 980 307  
FAX 0433 / 51371  
[segreteria@comune.moggioudinese.ud.it](mailto:segreteria@comune.moggioudinese.ud.it)

*Area Economico Finanziaria/Fiscale e Tributi Locali - Commercio*

## **PROPOSTA DI DELIBERAZIONE: PIANO TRIENNALE DI PREVENZIONE DELLA CORRUZIONE E DELLA TRASPARENZA 2023-2025**

### **PARERE DI REGOLARITÀ CONTABILE**

Ai sensi dell'art. 49, primo comma, del D.Lgs.n. 267/2000 del T.U.EE.LL., si esprime parere favorevole alla regolarità contabile della proposta di deliberazione.

Moggio Udinese, 30/01/2023

**IL SINDACO**  
**TITOLARE DELLA P.O.**  
**AREA ECONOMICO FINANZIARIA/  
FISCALE E TRIBUTI LOCALI - COMMERCIO**  
f.to (ing. Giorgio Filafarro)

Letto, confermato e sottoscritto

**IL PRESIDENTE**  
f.to ing. Giorgio Filafferro

**IL VICE SEGRETARIO**  
f.to dott. Flavio Missoni

**ATTESTAZIONE DI PUBBLICAZIONE**

Si attesta che la presente deliberazione viene affissa all'Albo Pretorio oggi 31/01/2023 e vi rimarrà a tutto il 15/02/2023, e comunicata ai capigruppo consiliari ai sensi dell'articolo 1, comma 16, della L.R. 11.12.2003, n. 21.

Moggio Udinese, 31/01/2023

**L'IMPIEGATO INCARICATO**  
f.to Erika Cargnelutti

Copia conforme all'originale ad uso amministrativo.

Moggio Udinese, 31/01/2023

**IL FUNZIONARIO INCARICATO**  
Erika Cargnelutti