

---

IPAB Centro Anziani Bussolengo



# Piano Integrato di Attività e Organizzazione

2023- 2025

## Indice dei contenuti

1 Premessa	4
1.1 Il Piano Integrato Attività e Organizzazione	4
2 Sezione 1: Scheda anagrafica dell'Amministrazione	5
3 Sezione 2: Valore pubblico, performance e anticorruzione	6
3.1 Sottosezione di programmazione - Valore pubblico	6
3.2 Sottosezione di programmazione - Performance	6
3.3 Sottosezione di programmazione - Rischi corruttivi e trasparenza	6
3.3.1 Contenuto sintetico e descrittivo delle attività programmate	6
3.3.1.1 Obiettivi di Valore pubblico anticorruzione, trasparenza e antiriciclaggio	6
3.3.1.2 Obiettivi di performance anticorruzione e trasparenza	7
3.3.1.3 Coerenza con la strategia di valore pubblico	11
3.3.2 sistema di gestione del rischio corruttivo: risk management	11
3.3.2.1 Principi di gestione del rischio - Risk management	12
3.3.3 Soggetti interni	12
3.3.4 Soggetti esterni	14
3.3.5 Analisi del contesto	18
3.3.5.1 Contesto esterno	18
3.3.5.2 Contento interno	20
3.3.5.3 Contesto gestionale e mappatura dei processi	24
3.3.5.4 Aree di rischio generali	25
3.3.6 Valutazione del rischio	29
3.3.6.1 Identificazione degli eventi rischiosi	29
3.3.6.2 Analisi delle cause degli eventi rischiosi	30
3.3.7 Trattamento del rischio	32
3.3.8 Trasparenza	33
3.3.9 Allegati	41
4 Sezione 3: Organizzazione e capitale umano	42
4.1 Sottosezione di programmazione - Struttura organizzativa	42

4.2 Sottosezione di programmazione - Organizzazione del lavoro agile	56
4.3 Sottosezione di programmazione - Piano triennale dei fabbisogni del personale	57
5 Sezione 4: Monitoraggio	59
5.1 Monitoraggio: Valutazione e Controllo Dell'efficacia Del Sistema	59
5.2 Riesame	62
6 ALLEGATI	63
6.1 01 - Contesto esterno - Mappatura stakeholder	64
6.2 02 - Contesto interno - Mappatura Macroprocessi	77
6.3 03 - Contesto interno - Mappatura processi con relative evidenze	87
6.4 04 - Misure generali	87
6.5 05 - Tabella di assessment delle misure specifiche	128
6.6 06 - Registro eventi rischiosi per processo	130
6.7 07 - Obblighi di pubblicazione con indicazione Responsabili trasmissione e pubblicazione	152

# 1 Premessa

## 1.1 Il Piano Integrato Attività e Organizzazione

Con questo documento Istituto Pubblico di Assistenza e Beneficienza (IPAB) Centro Anziani Bussolengo adotta il Piano Integrato Attività e Organizzazione 2023- 2025 (d'ora in poi PIAO ), nel rispetto delle disposizioni contenute nell'art. 6 del decreto-legge 9 giugno 2021, n. 80, convertito con modificazioni dalla legge 6 agosto 2021, n.113, e delle specifiche indicazioni nascenti dall'unione del decreto del Presidente della Repubblica 24 giugno 2022, n.81 e del decreto ministeriale 24 giugno 2022.

Trattasi di un documento programmatico, di durata triennale, aggiornato annualmente, complesso, sperimentale e di transizione, che ha il compito di definire:

- Gli obiettivi programmatici e strategici della performance;
- La strategia di gestione del capitale umano e di sviluppo organizzativo, anche mediante il ricorso al lavoro agile, e gli obiettivi formativi annuali e pluriennali, finalizzati al raggiungimento della completa alfabetizzazione digitale, allo sviluppo delle conoscenze tecniche e delle competenze trasversali e manageriali e all'accrescimento culturale e dei titoli di studio del personale correlati all'ambito d'impiego e alla progressione di carriera del personale;
- Gli strumenti e gli obiettivi del reclutamento di nuove risorse e della valorizzazione delle risorse interne, prevedendo, oltre alle forme di reclutamento ordinario, la percentuale di posizioni disponibili nei limiti stabiliti dalla legge destinata alle progressioni di carriera del personale;
- Gli strumenti e le fasi per giungere alla piena trasparenza dell'attività e dell'organizzazione amministrativa nonché per raggiungere gli obiettivi in materia di anticorruzione;
- L'elenco delle procedure da semplificare e reingegnerizzare ogni anno, anche mediante il ricorso alla tecnologia e sulla base della consultazione degli utenti, nonché la pianificazione delle attività;
- Le modalità e le azioni finalizzate a realizzare la piena accessibilità alle amministrazioni, fisica e digitale, da parte dei cittadini ultrasessantacinquenni e dei cittadini con disabilità;
- Le modalità e le azioni finalizzate al pieno rispetto della parità di genere, anche con riguardo alla composizione delle commissioni esaminatrici dei concorsi.

All'interno del PIAO sono confluiti alcuni dei principali piani triennali tra cui:

- il Piano triennale dei fabbisogni del personale;
- Il Piano triennale della performance;
- Il Piano triennale delle azioni positive;
- Il Piano triennale per la prevenzione della corruzione e per la trasparenza;
- Il Piano organizzativo del lavoro agile (POLA);

Istituto Pubblico di Assistenza e Beneficienza (IPAB) Centro Anziani Bussolengo si riserva di modificare e/o integrare il Piano anche a seguito dell'emanazione delle specifiche linee guida da parte del Dipartimento della Funzione Pubblica, e/o eventuali aggiornamenti normativi.

Il presente Piano è stato approvato dal Consiglio di Amministrazione con **deliberazione n. 14 del 20/04/2023** .

## 2 Sezione 1: Scheda anagrafica dell'Amministrazione

Denominazione: Istituto Pubblico di Assistenza e Beneficienza (IPAB) Centro Anziani Bussolengo

Sede: Via Paolo Veronese, 9 - 37012 - Bussolengo - VR

Ulteriori sedi operative: -

Codice fiscale/P.IVA: 02327970238 - 02327970238

Presidente: Pozzani Gilberto

Direttore: Zantedeschi Francesco

Sito web: <http://www.ipabcentroanziani.it>

E-mail: [info@ipabcentroanziani.it](mailto:info@ipabcentroanziani.it)

PEC: [ipabussolengo@pec.it](mailto:ipabussolengo@pec.it)

Telefono: 0457157147

## 3 Sezione 2: Valore pubblico, performance e anticorruzione

### 3.1 Sottosezione di programmazione - Valore pubblico

**Sezione non richiesta per le Amministrazioni con meno di 50 dipendenti.**

### 3.2 Sottosezione di programmazione - Performance

**Sezione non richiesta per le Amministrazioni con meno di 50 dipendenti.**

### 3.3 Sottosezione di programmazione - Rischi corruttivi e trasparenza

#### 3.3.1 Contenuto sintetico e descrittivo delle attività programmate

La sottosezione costituisce il documento in cui confluiscono, e risultano riepilogati, gli elementi del Sistema di gestione del rischio corruttivo e i contenuti indicati dall'art. 6, comma 2 lett. d) D.L. 9 giugno 2021, n. 80 nonché nell'art. 3, comma 1, lett. c) D.M. 30 giugno 2022, n. 132. Pur in assenza, nel testo della L. n.190/2012, e nella normativa in precedenza richiamata, di uno specifico e chiaro riferimento alla gestione del rischio, la logica sottesa all'assetto normativo anticorruzione, in coerenza con i principali orientamenti internazionali, è improntata alla gestione del rischio. Infatti, secondo quanto previsto dall' art. 1 co. 5 L. n.190/2012, la sottosezione "fornisce una valutazione del diverso livello di esposizione degli uffici al rischio di corruzione e indica gli interventi organizzativi volti a prevenire il medesimo rischio".

Gli elementi essenziali della sottosezione, volti a individuare e prevenire i rischi corruttivi, sono quelli indicati nel Piano nazionale anticorruzione (PNA) e negli atti di regolazione generali adottati dall'ANAC ai sensi della L. n. 190 del 2012, e D.lgs. n. 33 del 2013. Sulla base degli indirizzi, e dei supporti messi a disposizione dall'ANAC, l'RPCT:

- può aggiornare la pianificazione secondo canoni di semplificazione calibrati in base alla tipologia di amministrazione;
- può avvalersi di previsioni standardizzate.

In particolare, la sottosezione contiene:

- valutazione di impatto del contesto esterno per evidenziare se le caratteristiche strutturali e congiunturali dell'ambiente, culturale, sociale ed economico nel quale l'amministrazione si trova ad operare possano favorire il verificarsi di fenomeni corruttivi;
- valutazione di impatto del contesto interno per evidenziare se la mission dell'ente e/o la sua struttura organizzativa, sulla base delle informazioni della sottosezione 3.2, possano influenzare l'esposizione al rischio corruttivo della stessa;
- mappatura dei processi sensibili, al fine di identificare le criticità che, in ragione della natura e delle peculiarità dell'attività stessa, espongono l'amministrazione a rischi corruttivi con focus sui processi per il raggiungimento degli obiettivi di performance volti a incrementare il Valore pubblico;
- identificazione e valutazione dei rischi corruttivi potenziali e concreti (quindi analizzati e ponderati con esiti positivo).
- progettazione di misure organizzative per il trattamento del rischio;
- monitoraggio sull'idoneità e sull'attuazione delle misure;
- programmazione dell'attuazione della trasparenza e relativo monitoraggio ai sensi del decreto legislativo n. 33 del 2013 e delle misure organizzative per garantire l'accesso civico semplice e generalizzato.

#### 3.3.1.1 Obiettivi di Valore pubblico anticorruzione, trasparenza e antiriciclaggio

Il PNA 2022-2025 ha evidenziato che le riforme introdotte con il PNRR e con la disciplina sul Piano integrato di organizzazione e Attività (PIAO) hanno importanti ricadute in termini di predisposizione degli strumenti di programmazione delle misure di prevenzione della corruzione e della trasparenza e che, nella stessa ottica, si pongono le misure di prevenzione del riciclaggio e del finanziamento del terrorismo che l'ente è tenuto ad adottare ai sensi dell'art. 10 del d.lgs. n. 231/2007 (cd. decreto antiriciclaggio). Tali presidi, al pari di quelli anticorruzione, sono da intendersi come strumento di creazione di valore pubblico, essendo volti a fronteggiare il rischio che l'ente entri in contatto con soggetti coinvolti in attività criminali. Nell'attuale momento storico, l'apparato antiriciclaggio, come quello anticorruzione, può dare un contributo fondamentale alla prevenzione dei rischi di infiltrazione criminale nell'impiego dei fondi rivenienti dal PNRR, consentendo la tempestiva individuazione di eventuali sospetti di sviamento delle risorse rispetto all'obiettivo per cui sono state stanziare ed evitando che le stesse finiscano per alimentare l'economia illegale.

Tenendo conto di quanto precedenza indicato, la presente sottosezione è predisposta dal Responsabile della prevenzione della corruzione e della trasparenza (RPCT) sulla base degli:

-obiettivi strategici di Valore pubblico in materia di prevenzione della corruzione e trasparenza definiti dall'organo di indirizzo, ai sensi della legge n. 190 del 2012 e del D.M. 30 giugno 2022, n. 132, fermi gli obiettivi strategici di Valore pubblico in materia di prevenzione del riciclaggio e del finanziamento del terrorismo.

Per definire propri obiettivi strategici in ambito decentrato, l'Ente prende le mosse dagli obiettivi già definiti in ambito nazionale dall'ANAC, tra cui, a titolo di esempio:

- ridurre le opportunità che si manifestino casi di corruzione nel significato di abuso del potere;
- aumentare la capacità di scoprire casi di corruzione;
- creare un contesto sfavorevole alla corruzione.
- informatizzare il flusso per alimentare la pubblicazione dei dati nella sezione "Amministrazione trasparente";
- realizzare l'integrazione tra il sistema di monitoraggio delle misure anticorruzione e i sistemi di controllo interno;
- incrementare la formazione in materia di prevenzione della corruzione e trasparenza tra i dipendenti e innalzare il livello qualitativo e il monitoraggio sulla qualità della formazione erogata.

Gli obiettivi strategici sono formulati:

- In una logica di integrazione con quelli operativi programmati in modo funzionale alle strategie di creazione di Valore pubblico.

In particolare, con gli obiettivi del PNA 2022-2025, di seguito indicati.

- rafforzamento dell'analisi dei rischi e delle misure di prevenzione con riguardo alla gestione dei fondi europei e del PNRR
- revisione e miglioramento della regolamentazione interna (a partire dal codice di comportamento e dalla gestione dei conflitti di interessi)
- promozione delle pari opportunità per l'accesso agli incarichi di vertice (trasparenza ed imparzialità dei processi di valutazione)
- incremento dei livelli di trasparenza e accessibilità delle informazioni da parte degli stakeholder, sia interni che esterni
- miglioramento continuo dell'informatizzazione dei flussi per alimentare la pubblicazione dei dati nella sezione "Amministrazione trasparente"
- miglioramento dell'organizzazione dei flussi informativi e della comunicazione al proprio interno e verso l'esterno
- digitalizzazione dei processi dell'amministrazione
- individuazione di soluzioni innovative per favorire la partecipazione degli stakeholder alla elaborazione della strategia di prevenzione della corruzione
- incremento della formazione in materia di prevenzione della corruzione e trasparenza tra il personale della struttura dell'ente
- miglioramento del ciclo della performance in una logica integrata (performance, trasparenza, anticorruzione)
- promozione di strumenti di condivisione di esperienze e buone pratiche (ad esempio costituzione/partecipazione a Reti di RPCT in ambito territoriale)
- consolidamento di un sistema di indicatori per monitorare l'attuazione del PTPCT o della sezione anticorruzione e trasparenza del PIAO integrato nel sistema di misurazione e valutazione della performance integrazione tra sistema di monitoraggio del PTPCT della sezione del PIAO e sistemi di controllo di gestione

Le Matrici che l'Ente utilizza per definire gli obiettivi strategici di Valore pubblico sulla base del DUP-SES, e gli obiettivi operativi di Valore pubblico sulla base del DUP-SEO, relativamente alla presente sottosezione, sono contenute nella sottosezione Valore pubblico a cui si rinvia

### 3.3.1.2 Obiettivi di performance anticorruzione e trasparenza

L'eshaustività e l'analiticità degli obiettivi anticorruzione e per la trasparenza è strumentale non solo al miglioramento continuo della gestione del rischio di corruzione ma anche al miglioramento della performance organizzativa e individuale.

L'art. 1, co. 8 della l. 190/2012 e il D. M. n. 132/2022, nel prevedere che gli obiettivi strategici/generali in materia di prevenzione della corruzione e trasparenza costituiscono contenuto necessario degli atti di programmazione strategico-gestionale, stabilisce un coordinamento, a livello di contenuti, con gli strumenti individuati dal D.lgs. 150/2009 ossia:

- il Sistema di misurazione e valutazione della performance (art. 7 del d.lgs. 150/2009);
- il Piano Triennale della performance (assorbito dalla sottosezione 2.1 del PIAO per gli enti con più di 50 dipendenti) e la Relazione annuale sulla performance (art. 10 del d.lgs. 150/2009).

Il legame tra la presente sottosezione e gli strumenti individuati dal D.lgs. 150/2009 e, quindi la sottosezione 2.1 Performance, è rafforzato anche dalle disposizioni contenute nell'art. 44 del D.lgs. n. 33/2013, in cui si prevede:

- in primo luogo, che l'OIV ed altri soggetti deputati alla valutazione verifichino la coerenza tra gli obiettivi previsti nella presente sottosezione e quelli indicati nel Piano/Sottosezione 2.1 della performance e valutino l'adeguatezza dei relativi indicatori;
- in secondo luogo, che le informazioni e i dati relativi all'attuazione degli obblighi di pubblicazione siano utilizzati dagli OIV ai fini della misurazione e valutazione delle performance sia organizzativa, sia individuale.

In conseguenza di tale obbligo, l'Ente include negli strumenti del ciclo della performance obiettivi e indicatori per la prevenzione del fenomeno della corruzione e per la trasparenza. Ne consegue che gli obiettivi specifici/operativi che indicano le fasi/attività per la predisposizione, l'implementazione e

l'attuazione della presente sottosezione vengono inclusi tra gli obiettivi specifici/operativi della sottosezione 2.1 Performance, sotto il profilo della:

a) performance organizzativa (art. 8 del d.lgs. 150/2009);

b) performance individuale (art. 9 del d.lgs. 150/2009).

L'attuazione delle misure di prevenzione, previste nella sottosezione, è uno degli elementi di valutazione del personale anche non dirigenziale.

La Matrice che l'Ente utilizza per definire gli obiettivi di performance relativi alla presente sottosezione è contenuta nella sottosezione Performance.

Di seguito l'elenco degli Obiettivi individuati:

Obiettivo	Indicatori	Target
RPCT: garantire la disponibilità di risorse umane e digitali adeguate, al fine di favorire il corretto svolgimento delle funzioni anche mediante servizi di supporto alla informatizzazione e digitalizzazione del processo di gestione del rischio di corruzione	nr. risorse umane assegnate al processo di gestione del rischio di corruzione non inferiore al totale dei dirigenti/PO	100% risorse umane assegnate
ANALISI DEL CONTESTO INTERNO: aggiornare la mappatura dei processi con: inserimento nuovi processi gestionali non presenti nelle annualità precedenti; eliminazione dei processi che, per legge, regolamento o altra disposizione, non devono essere piu' gestiti dell'amministrazione; modificazione dei processi gestionali di competenza dell'amministrazione per effetto di sopravvenute modificazioni legislative, regolamentari, o di altra disposizione; ottimizzazione-razionalizzazione della mappatura apportando le revisioni e correzioni alla mappatura delle annualità pregresse ai fini di eliminare criticità e elevarne il livello qualitativo; approfondire l'analisi gestionale dei processi, in sede di mappatura degli stessi, mediante identificazione delle fasi e azioni di ciascun processo; garantire la disponibilità di risorse digitali adeguate mediante informatizzazione e digitalizzazione della mappatura dei processi e del processo di gestione del rischio anticorruzione	nr. processi da aggiornare	100% processi aggiornati
VALUTAZIONE DEL RISCHIO: adottare la metodologia di valutazione del rischio indicata nell'Allegato 1 PNA 2019, privilegiando un'analisi di tipo qualitativo, accompagnata da adeguate documentazioni e motivazioni con formulazione di un giudizio sintetico	Metodologia 2019 in tutti i processi	100%



MISURE DI PREVENZIONE GENERALI - MG: aggiornare il Codice di comportamento; adottare-aggiornare Linee Guida relative alla individuazione e gestione dei conflitti di interesse; adottare-aggiornare il Regolamento in materia di tutela degli autori di segnalazioni di illeciti o irregolarità di cui siano venuti a conoscenza nell'ambito di un rapporto di lavoro di cui all'art. 54 bis D.lgs. n. 165/2001; adottare-aggiornare, se necessario, il Regolamento disciplinante i rapporti fra l'amministrazione e i portatori di interessi particolari presso l'Amministrazione medesima e istituzione dell'Agenda pubblica degli incontri; adottare-aggiornare il Regolamento disciplinante i procedimenti relativi all'accesso civico, all'accesso civico generalizzato ai dati e ai documenti detenuti dall'amministrazione; incrementare la formazione sul PTPCT, le misure di prevenzione, l'etica, la legalità e gli effetti dell'integrità su benessere organizzativo, qualità dei servizi e "valore Paese".	adeguamento/aggiornamento nuovi regolamenti	100%
MISURE DI PREVENZIONE SPECIFICHE - MS: limitare il numero delle misure specifiche al fine di garantire l'effettiva fattibilità e realizzabilità delle stesse.	1 misura specifica	100%
MONITORAGGIO: adottare il Piano del monitoraggio e promuovere l'istituzione di servizi di audit, e eventuali servizi ispettivi; informatizzare e digitalizzare integralmente la fase del monitoraggio.	Piano monitoraggio e piattaforma	100%
OBBLIGHI DI PUBBLICAZIONE E LIVELLO MINIMO DI TRASPARENZA: garantire l'esatto adempimento degli obblighi di pubblicazione e l'aggiornamento delle pubblicazioni	nr. obblighi da adempiere	100% obblighi adempiuti
LIVELLO ULTERIORE DI TRASPARENZA: garantire maggiori livelli di trasparenza mediante la pubblicazione di dati ulteriori rispetto a quelli obbligatori;	nr. dati ulteriori da pubblicare	100% dati ulteriori pubblicati
INFORMATIZZAZIONE: informatizzare integralmente i processi e i flussi informativi, individuati in sede di attuazione del Piano, a cura del RPCT, del RTD e dei Responsabili per automatizzare le attività	nr. processi e i flussi informativi da informatizzare	100% processi e i flussi informativi informatizzati
TRASPARENZA E PRIVACY: garantire la corretta attuazione del bilanciamento tra privacy e trasparenza e la tutela dei dati personali nella diffusione dei dati e informazioni; valorizzare il ruolo del Servizio di Protezione dei dati personali; coinvolgere il Responsabile del Servizio di Protezione dei dati personali nel bilanciamento tra privacy e trasparenza;	nr. direttive/circolari diramate	almeno 1 direttiva/circolare
REGISTRO ACCESSI; garantire la regolare tenuta del Registro degli accessi	nr. aggiornamenti Registro non inferiore a 12 (uno al mese)	100% aggiornamenti Registro effettuati
FORMAZIONE: incrementare la formazione in materia di trasparenza, trasparenza smart 2.0 e Registro degli accessi;	almeno 1 corso di formazione	100%
TRASPARENZA SMART 2.0: promuovere l'introduzione di nuove tecnologie e relativa formazione per attuare la "trasparenza smart 2.0", come definita nel Progetto Anac sulla trasparenza (Monitoraggio conoscitivo sulla "esperienza della trasparenza") - Anno 2020	almeno 1 schema o infografica esplicativa	100%

TRASPARENZA > SERVIZI DI SUPPORTO SPECIALISTICO: supportare il RT e i responsabili dei flussi in partenza e delle pubblicazioni con servizi di supporto specialistico	attivazione servizio supporto specialistico	avvio istruttoria
Ridurre le opportunità che si manifestino casi di corruzione nel significato di abuso del potere	attuare misure prevenzione	rispetto dei tempi di programmazione o riprogrammazione
Aumentare la capacità di scoprire casi di corruzione	attuare misure prevenzione	rispetto dei tempi di programmazione o riprogrammazione
Creare un contesto sfavorevole alla corruzione	attuare misure prevenzione	rispetto dei tempi di programmazione o riprogrammazione
Rafforzamento dell'analisi dei rischi e delle misure di prevenzione con riguardo alla gestione dei fondi europei e del PNRR	Progettazione misure specifiche di prevenzione con riguardo alla gestione dei fondi europei e del PNRR	n. 1 misura specifica progettata
Revisione e miglioramento della regolamentazione interna (a partire dal codice di comportamento e dalla gestione dei conflitti di interessi)	Revisione Codice di comportamento e della regolamentazione delle misure di prevenzione	n. 1 revisione generale Codice di comportamento
Promozione delle pari opportunità per l'accesso agli incarichi di vertice (trasparenza ed imparzialità dei processi di valutazione)	Introduzione o aggiornamento delle misure per le pari opportunità	N. 2 misure introdotte o aggiornate
Incremento dei livelli di trasparenza e accessibilità delle informazioni da parte degli stakeholder, sia interni che esterni	Introduzione o aggiornamento di misura per incrementare l'accesso alle informazioni da parte degli stakeholder	N. 1 misura introdotta o aggiornata
Miglioramento continuo dell'informatizzazione dei flussi per alimentare la pubblicazione dei dati nella sezione "Amministrazione trasparente"	Acquisizione informazioni sugli strumenti di miglioramento continuo dell'informatizzazione dei flussi	N. 1 richiesta di informazioni a operatori del settore informatico
Miglioramento dell'organizzazione dei flussi informativi e della comunicazione al proprio interno e verso l'esterno	Acquisizione informazioni sugli strumenti per migliorare la circolazione dei flussi informativi	N. 1 richiesta di informazioni a operatori del settore informatico
Digitalizzazione dei processi dell'amministrazione	Redazione o aggiornamento Elenco dei processi da digitalizzare nel periodo di riferimento	Almeno 50% processi digitalizzati sui processi inclusi nell'Elenco
Individuazione di soluzioni innovative per favorire la partecipazione degli stakeholder alla elaborazione della strategia di prevenzione della corruzione	Introduzione o aggiornamento di misure per incrementare la partecipazione degli stakeholder	N. 1 misura introdotta o aggiornata
Incremento della formazione in materia di prevenzione della corruzione e trasparenza tra il personale della struttura dell'ente	Introduzione o aggiornamento di misure per incrementare la formazione	N. 1 misura introdotta o aggiornata
Miglioramento del ciclo della performance in una logica integrata (performance, trasparenza, anticorruzione)	Introduzione o aggiornamento di misure per incrementare la formazione migliorare il ciclo della performance	N. 1 misura introdotta o aggiornata
Promozione di strumenti di condivisione di esperienze e buone pratiche (ad esempio costituzione/partecipazione a Reti di RPCT in ambito territoriale)	Introduzione o aggiornamento di misure per incrementare condivisione di esperienze e buone pratiche	N. 1 misura introdotta o aggiornata

Consolidamento di un sistema di indicatori per monitorare l'attuazione del PTPCT o della sezione anticorruzione e trasparenza del PIAO integrato nel sistema di misurazione e valutazione della performance	Introduzione o aggiornamento di un sistema di indicatori	N. 1 sistema di indicatori introdotto o aggiornato
Integrare il sistema di monitoraggio del PTPCT o della sezione Anticorruzione e trasparenza del PIAO e il monitoraggio degli altri sistemi di controllo interni	Introduzione o aggiornamento di misure di Integrazione sistemi di monitoraggio	N. 1 misura introdotta o aggiornata
Migliorare continuamente la chiarezza e conoscibilità dall'esterno dei dati presenti nella sezione Amministrazione Trasparente	Introduzione o aggiornamento di misure di fruibilità all'esterno dei dati	N. 1 misura introdotta o aggiornata
Rafforzare l'analisi dei rischi e delle misure di prevenzione con riguardo alla gestione degli appalti pubblici e alla selezione del personale	Introduzione o aggiornamento di misure di rafforzamento prevenzione per appalti e personale	N. 1 misura introdotta o aggiornata per appalti e n. 1 misura introdotta o aggiornata per il personale
Coordinare la strategia di prevenzione della corruzione con quella di prevenzione del riciclaggio e del finanziamento del terrorismo	Introduzione o aggiornamento di misure di coordinamento tra anticorruzione e antiriciclaggio	N. 1 misura introdotta o aggiornata

### 3.3.1.3 Coerenza con la strategia di valore pubblico

La coerenza degli obiettivi di prevenzione della corruzione e trasparenza con gli obiettivi di Valore pubblico e' garantita dalle misure e azioni indicate nel BOX di seguito riportato.

INTEGRAZIONE E COORDINAMENTO dei processi e cicli di programmazione			
AMBITI DELLA PROGRAMMAZIONE (Ambiti e Obiettivi)	DIMENSIONI DI PROGRAMMAZIONE (semplificazione, digitalizzazione, efficienza, efficacia, etc.)	Logica della Coerenza (obiettivi di performance per garantire la coerenza rispetto agli obiettivi di Valore pubblico)	Periodicità (definita secondo il principio di gradualità)
<b>Rischi corruttivi e trasparenza</b> Obiettivi strategici e operativi di Valore pubblico	- obiettivi ai sensi della legge 6 novembre 2012, n. 190 e del decreto legislativo 14 marzo 2013, n. 33 del 2013 - obiettivi indicati nei Piani nazionali anticorruzione (PNA) e negli atti di regolazione generali adottati dall'ANAC ai sensi della legge 6 novembre 2012 n. 190 e del decreto legislativo 14 marzo 2013, n. 33	- obiettivi di performance per la mitigazione del rischio di corruzione correlati agli obiettivi di Valore pubblico - obiettivi di performance per il miglioramento della trasparenza correlati agli obiettivi di Valore pubblico	Avvio: PIAO 2023  Completamento: PIAO 2024-2025

### 3.3.2 sistema di gestione del rischio corruttivo: risk management

Il rischio di corruzione, quale rischio di commissione di reati e di condotte, situazioni, condizioni, organizzative ed individuali, riconducibili a forme e fenomeni di inefficiente e cattiva amministrazione viene trattato nell'ambito del:

- Sistema di gestione del rischio corruttivo e del Ciclo di programmazione anticorruzione e per la trasparenza.

Circa lo stato di avanzamento del Sistema, la Relazione annuale del RPCT, prevista dall'art. 1, comma 14, della L. n. 190/2012, sull'efficacia delle misure di

prevenzione definite dalla sottosezione ha rilevato i dati e le informazioni contenuti nell'omonimo ALLEGATO, a cui si rinvia.

Fermo restando quanto sopra indicato, gli aggiornamenti 2022-2024 e 2023-2025, relativi ai contenuti del presente paragrafo, sono di seguito riportati.

### 3.3.2.1 Principi di gestione del rischio - Risk management

Il Sistema di gestione del rischio corruttivo che l'Ente adotta si basa sui principi per la gestione del rischio tratti dalla norma UNI ISO 31000 2010 e 31000/2018 e di seguito riportati. La gestione del rischio: a) crea e protegge il valore; b) è parte integrante di tutti i processi dell'organizzazione; c) è parte del processo decisionale; d) tratta esplicitamente l'incertezza; e) è sistematica, strutturata e tempestiva; f) si basa sulle migliori informazioni disponibili; g) è "su misura"; h) tiene conto dei fattori umani e culturali; i) è trasparente e inclusiva; j) è dinamica; k) favorisce il miglioramento continuo dell'organizzazione. L'Ente, inoltre, conforma il proprio sistema di gestione del rischio di corruzione alla norma UNI ISO 37001:2016. La UNI ISO 37001 specifica requisiti e fornisce una guida per stabilire, mettere in atto, mantenere, aggiornare e migliorare un sistema di gestione per la prevenzione della corruzione che può essere a sé stante (PTPCT) o integrato in un sistema di gestione complessivo (Mod. 231/ PIAO). L'adozione del sistema di gestione UNI ISO 37001 costituisce un fattore di successo per il controllo dei rischi di corruzione, traducendosi in un investimento in legalità e non in un mero costo per l'organizzazione e rappresenta uno degli strumenti per favorire la diffusione di una cultura aziendale contraria alla corruzione, senza la quale nessun sistema di controllo o prevenzione potrà mai dirsi realmente efficace.

-----

NORMA UNI ISO 37001:2016. In una linea di continuità con i precedenti Piani, vengono confermati, relativamente al presente paragrafo, i contenuti delle pregresse edizioni, come in precedenza riportati, con gli ulteriori aggiornamenti sul punto. Nell'ambito dei principi per la gestione del rischio tratti dalla norma UNI ISO 31000:2010 e 31000:2018, l'ente conforma il proprio sistema di gestione del rischio di corruzione alla norma UNI ISO 37001:2016. La UNI ISO 37001 specifica requisiti e fornisce una guida per stabilire, mettere in atto, mantenere, aggiornare e migliorare un sistema di gestione per la prevenzione della corruzione che può essere a sé stante (PTPCT) o integrato in un sistema di gestione complessivo (Mod. 231/ PIAO). La norma fornisce specifici requisiti e fornisce una guida in relazione alle attività dell'ente: corruzione nei settori pubblico, privato e no-profit; - corruzione da parte dell'ente; - corruzione da parte del personale dell'ente che opera per conto dell'ente o a beneficio di essa; - corruzione da parte dei soggetti, parti terze, che operano per conto dell'ente o a beneficio di essa; - corruzione dell'ente; - corruzione del personale dell'ente in relazione alle attività dell'ente; - corruzione dei soggetti, parti terze, che operano per conto dell'ente, in relazione alle attività dell'ente; - corruzione diretta e indiretta (per esempio una tangente offerta o accettata tramite o da una parte terza). La norma è applicabile soltanto alla corruzione. Definisce requisiti e fornisce una guida per un sistema di gestione progettato per aiutare un ente a prevenire, rintracciare e affrontare la corruzione e a rispettare le leggi sulla prevenzione e lotta alla corruzione e gli impegni volontari applicabili alla propria attività. La norma non affronta in modo specifico condotte fraudolente, cartelli e altri reati relativi ad antitrust/concorrenza, riciclaggio di denaro sporco o altre attività legate a pratiche di malcostume e disonestà, sebbene un'organizzazione possa scegliere di estendere lo scopo del sistema di gestione per comprendere queste attività. I requisiti della norma sono generici e concepiti per essere applicabili a tutte le organizzazioni (o parti delle organizzazioni) indipendentemente dal tipo, dalle dimensioni e dalla natura dell'attività, sia nel settore pubblico, sia in quello privato o del no profit. La conformazione del sistema di gestione del rischio di corruzione alla norma UNI ISO 37001:2016 concerne tutte le fasi del processo e, in particolare, l'analisi del contesto interno, gestionale, nell'ambito del quale la descrizione di ciascun processo - mediante descrizione della relativa articolazione in FASI - è effettuata in base ai criteri ai criteri della norma UNI ISO 37001:2016. Secondo quanto indicato nel Quaderno di Conformità relativo a "La Linea Guida applicativa sulla norma UNI ISO 37001:2016 per la prevenzione della corruzione", con la norma UNI ISO 37001, pubblicata a fine 2016, è disponibile lo standard volontario, certificabile, che tratta di anticorruzione e che, adottando la medesima struttura comune (cd. "High Level Structure") a tutte le altre norme ISO sui sistemi di gestione delle organizzazioni, rende più agevole la sua integrazione con altri standard largamente diffusi, quali ad esempio la ISO 9001 sui sistemi di gestione per la qualità o la norma UNI ISO 31000:2018 sulla Gestione del rischio. In sintesi, la norma UNI ISO 37001 stabilisce dei requisiti per pianificare, attuare e mantenere un sistema di gestione e controllo dei rischi di corruzione secondo un approccio che si articola nelle seguenti fasi: analisi del contesto - valutazione dei rischi di corruzione - programmazione e attuazione di misure e controlli anti corruzione - sorveglianza sulla loro applicazione e riesame periodico sull'efficacia e adeguatezza del sistema di prevenzione, in modo da assicurarne il miglioramento continuo ( monitoraggio e riesame). I requisiti della norma volontaria UNI ISO 37001, per tutte le fasi suddette, non rappresentano una novità in quanto essi riprendono principi, concetti e, in alcuni casi, anche elementi prescrittivi tipici di sistemi e/o modelli di gestione, controllo e prevenzione dei rischi di corruzione previsti da norme di legge in via obbligatoria o con finalità di prova dell'esimente da responsabilità da reato delle organizzazioni di cui ai Piani Triennali per la Prevenzione della Corruzione e per la Trasparenza ai sensi della L. 190/2012 e i Modelli di Organizzazione, Gestione e Controllo ai sensi del D.Lgs 231/2001 e, come, ad esempio, le misure anticorruzione ai sensi del FCPA statunitense o dell' UK Bribery Act inglese.

Analogamente a quanto previsto per il MOGC ai sensi del D.lgs. 231/2001 per la prevenzione dei reati in materia di salute e sicurezza sul lavoro, con la presunzione di idoneità dei requisiti della norma OHSAS 18001, corrispondenti a quelli di legge (art. 30 del D.lgs. 81/2008), i criteri della norma UNI ISO 37001 rappresentano un riferimento valido e autorevole per il modello esimente in ambito corruzione. Inoltre, l'adozione dei criteri medesimi consente di addivenire alla certificazione di conformità alla norma UNI ISO 37001 da parte di un soggetto terzo indipendente con il BENEFICIO di ottenere la prova dell'esimente in sede penale per il RPCT. Il ruolo della norma UNI ISO 37001 è quello di essere un criterio omogeneo finalizzato ad ottimizzare il coordinamento e l'integrazione tra i sistemi di controllo dei rischi di corruzione già esistenti nell'organizzazione (PTPC, MOGC 231, procedure ISO 9001, controlli interni, etc.), idoneo a migliorare il monitoraggio sulla loro efficacia e il coinvolgimento dell'intera organizzazione. Ciò significa che l'ente deve partire dallo stato esistente (dai controlli, dalle procedure, dai documenti esistenti) e valutare se e in che misura questo sia già idoneo a soddisfare i requisiti della UNI ISO 37001 per tenere sotto controllo i rischi di corruzione, evitando quindi inutili, costose e burocratiche duplicazioni di natura meramente formale. D'altronde questo concetto è ben evidenziato dalla stessa norma UNI ISO 37001, che, prima fra tutte le norme ISO, parla di "misure ragionevoli e appropriate", ovvero "appropriate" rispetto al rischio di corruzione e "ragionevoli" in relazione alla probabilità di raggiungere l'obiettivo di prevenire la corruzione. Con questi presupposti, l'adozione del sistema di gestione UNI ISO 37001 costituisce un fattore di successo per il controllo dei rischi di corruzione, traducendosi in un investimento in legalità e non in un mero costo per l'organizzazione e rappresenta uno degli strumenti per favorire la diffusione di una cultura aziendale contraria alla corruzione, senza la quale nessun sistema di controllo o prevenzione potrà mai dirsi realmente efficace.

### 3.3.3 Soggetti interni

## RPCT

Al vertice del Sistema di gestione del rischio corruttivo è collocato l'RPCT, nominato con provvedimento dell'organo di indirizzo politico.

Il provvedimento specifica e dettaglia i compiti del Responsabile, tenendo conto che la figura del responsabile anticorruzione è stata oggetto di significative modifiche introdotte dal legislatore del decreto legislativo 97/2016. La rinnovata disciplina:

- 1) ha riunito in un solo soggetto, l'incarico di responsabile della prevenzione della corruzione e della trasparenza (acronimo: RPCT);
- 2) ne ha rafforzato il ruolo, prevedendo che ad esso siano riconosciuti poteri idonei a garantire lo svolgimento dell'incarico con autonomia ed effettività.

Conformemente alle richiamate disposizioni, il Responsabile della prevenzione della corruzione è anche il Responsabile della trasparenza.

Ruolo	Dati identificativi
RPCT	Zantedeschi Francesco
Atto di nomina RPCT	Delibera n. 20 del 8 ottobre 2018

### Gestore delle segnalazioni di operazioni sospette

L'ente definisce il ruolo di "gestore" delle segnalazioni di operazioni sospette tenendo conto che l'articolo 6 comma 5 del DM 25 settembre 2015, secondo una condivisibile logica di continuità fra i presidi di anticorruzione e antiriciclaggio, prevede che, nelle pubbliche amministrazioni, il soggetto designato come "gestore" delle segnalazioni di operazioni sospette possa coincidere con RPCT.

In una linea di continuità, il PNA 2022 conferma le linee guida del PNA precedenti.

### Autonomia, indipendenza e struttura di supporto RPCT

Il Responsabile della prevenzione della corruzione e per la trasparenza possiede adeguata conoscenza dell'organizzazione e del funzionamento dell'ente, e:

- 1) è dotato della necessaria autonomia valutativa;
- 2) riveste una posizione del tutto priva di profili di conflitto di interessi anche potenziali;
- 3) non è per quanto possibile, assegnato ad uffici che svolgono attività di gestione e di amministrazione attiva;
- 4) è dotato di una struttura organizzativa di stabile supporto ed è supportato dall'organo di controllo interno (OIV/Nucleo), fermo restando che l'organo di indirizzo si riserva di assumere le eventuali modifiche organizzative necessarie per assicurare che all'RPCT siano attribuiti funzioni e poteri idonei per lo svolgimento dell'incarico con piena autonomia ed effettività. Nello svolgimento delle sue funzioni, il RPCT tiene conto dei risultati emersi nella Relazione della performance, al fine di:

- effettuare un'analisi per comprendere le ragioni/cause in base alle quali si sono verificati scostamenti rispetto ai risultati attesi;
- individuare le misure correttive, in coordinamento con i dirigenti e con i referenti anticorruzione.

### Poteri di intelocuzione e controllo del RPCT

I poteri di controllo del RPCT vengono esercitati nei confronti dell'organo di indirizzo politico, dei dirigenti/Responsabili P.O. dei dipendenti, dei consulenti e collaboratori e tutti i soggetti svolgono funzioni o servizi dell'amministrazione.

### Strutture di vigilanza ed audit per il monitoraggio

Il RPCT è tenuto ad avvalersi, laddove presenti, delle strutture di vigilanza ed audit interno per il monitoraggio sull'attuazione e l'idoneità delle misure di trattamento del rischio.

### Altri soggetti interni

Gli altri soggetti interni della strategia di prevenzione del rischio di corruzione, che operano in funzione dell'adozione, dell'attuazione, della modificazione e, infine, della revisione del Sistema di gestione del rischio di corruzione, sono indicati nella Tabella che segue.

Ruolo	Nominativo
Dpo/Rpd	Dott.ssa Palermo Isabella
Gestore delle segnalazioni di operazioni sospette	-

Rasa	-
Responsabile servizi informatici	-
Responsabile Ufficio personale	-
Ufficio procedimenti disciplinari - presidente	-
Ufficio procedimenti disciplinari - componente	-
Ufficio procedimenti disciplinari - componente	-

#### Struttura di stabile supporto al RPCT: Dirigenti/P.O.

La tabella sotto riportata indica l'elenco dei Dirigenti/P.O. con la specificazione dei ruoli e delle correlate responsabilità, tenuto conto che la collaborazione dei Dirigenti/P.O., in tutte le fasi di gestione del rischio, è fondamentale per consentire al RPCT e all'organo di indirizzo, che adotta e approva la sez. 2.3 del PIAO - relativa all'anticorruzione, di definire misure concrete e sostenibili da un punto di vista organizzativo entro tempi chiaramente definiti.

Ruolo	Nominativo	Responsabilità nella struttura organizzativa (area/settore)
Dirigente/P.O.	Massimo Fiorenza	12 - CUCINA CUCINA CUCINA - Refettorio
Dirigente/P.O.	Massimo Fiorenza	12 - CUCINA CUCINA CUCINA - Servizio di refezione
Dirigente/P.O.	Presidente Pozzani Gilberto	00 - CONSIGLIO DI AMMINISTRAZIONE CONSIGLIO DI AMMINISTRAZIONE Consiglio di Amministrazione
Dirigente/P.O.	Zantedeschi Francesco	01 - Segretario - Direttore Segretario - Direttore Segretario - Direttore
Dirigente/P.O.	Zantedeschi Francesco	01 - Segretario - Direttore Segretario - Direttore Prevenzione della corruzione e illegalità
Dirigente/P.O.	Avanzi Giovanna	02 - Settore Finanziario e delle Forniture/Manutenzioni Settore Finanziario e delle Forniture/Manutenzioni Settore Finanziario e delle Forniture/Manutenzioni
Dirigente/P.O.	JAROSZ MALGORZATA ELZBIETA	03 - Settore Affari Generali e del Personale Settore Affari Generali e del Personale Settore Affari Generali e del Personale
Dirigente/P.O.	Ridolfi Riccardo	04 - Servizio Manutenzioni e Magazzino Servizio Manutenzioni e Magazzino Servizio Manutenzioni e Magazzino
Dirigente/P.O.	Dolci Daniela	05 - Servizio Lavanderia e Guardaroba Servizio Lavanderia e Guardaroba Servizio Lavanderia e Guardaroba
Dirigente/P.O.	Trazzi Barbara	06 - Settore Servizi Socio Sanitari Settore Servizi Socio Sanitari Operatori Socio Sanitari
Dirigente/P.O.	Trazzi Barbara	06 - Settore Servizi Socio Sanitari Settore Servizi Socio Sanitari Infermieri
Dirigente/P.O.	Trazzi Barbara	06 - Settore Servizi Socio Sanitari Settore Servizi Socio Sanitari Servizio Pulizie
Dirigente/P.O.	Trazzi Barbara	06 - Settore Servizi Socio Sanitari Settore Servizi Socio Sanitari Servizi per gli Ospiti
Dirigente/P.O.	Trazzi Barbara	06 - Settore Servizi Socio Sanitari Settore Servizi Socio Sanitari Coordinatore Socio Sanitario Assistenziale e dei Servizi
Dirigente/P.O.	Leone Carmela Elisa	07 - Assistente Sociale Assistente Sociale Assistente sociale
Dirigente/P.O.	Toffali Anna	08 - Psicologa Psicologa Psicologa
Dirigente/P.O.	Munari Cecilia	09 - Educatrice Educatrice Educatrice
Dirigente/P.O.	Todesco Stefano	10 - Fisioterapista Fisioterapista Fisioterapista
Dirigente/P.O.	Fallahi Mojtaba	11 - Medico della Struttura Medico della Struttura Medico della Struttura

### 3.3.4 Soggetti esterni

In una linea di continuità, il PNA 2022-2025 conferma le Linee guida dei PNA precedenti relativamente alla disciplina dei soggetti esterni.

I soggetti esterni Sistema di gestione del rischio di corruzione sono costituiti dagli stakeholder.

La Mappatura degli stakeholder è contenuta nell'ALLEGATO "Contesto esterno, mappatura stakeholder e valutazione di impatto contesto esterno", e indica, in relazione a ciascuna tipologia di stakeholder i dati del tipo di relazione e delle variabili esogene che impattano sulla relazione.

#### Organi di controllo interni ed esterni

Gli organi di controllo interni ed esterni del Sistema di gestione del rischio di corruzione sono: l'OIV e altri eventuali altri organi di controllo anticorruzione eventualmente istituiti dall'ente (organi interni); Autorità di vigilanza - ANAC e ARAC - Corte dei Conti in funzione di controllo e di Giudice della responsabilità amministrativa (organi esterni).

### Fonti della Sottosezione rischi corruttivi e trasparenza

Ai fini della elaborazione della sottosezione rischi corruttivi e trasparenza, il RPCT e l'organo di indirizzo politico hanno tenuto conto delle indicazioni, degli orientamenti e dei dati che provengono dai PNA (2013, 2015, 2016, 2017, 2018, 2019 e 2022) con particolare riferimento all'allegato 1 al PNA 2019 contenente le Indicazioni metodologiche per la gestione del rischio corruttivo. Hanno tenuto conto altresì di: Bilancio consuntivo e preventivo - DUP - sottosezioni relative al Valore Pubblico e Piano delle Performance - Relazioni annuali del responsabile della prevenzione della corruzione pubblicata sul sito istituzionale dell'amministrazione con riferimento alle misure anticorruzione adottate in base ai PNA. Inoltre si tenuto conto dei dati di: procedimenti giudiziari legati a fatti riconducibili alla violazione di norme in materia di corruzione, quale elemento utile a definire il grado di cultura dell'etica riferibile all'Ente - ipotesi di disfunzioni amministrative significative nel corso dell'ultimo anno - esiti del controllo interno di regolarità amministrativa- pareri di regolarità non favorevoli - reclami - segnalazioni- segnalazioni/raccomandazioni/rilievi organi di controllo esterno (Corte dei Conti - ANAC - Garante per la protezione dei dati) - procedimenti disciplinari - proposte da parte dei responsabili di posizione organizzativa, quali stakeholders interni, anch'esse in atti - ricorsi in tema di affidamento di contratti pubblici - ricorsi/procedimenti stragiudiziali di dipendenti per situazioni di malessere organizzativo. Il BOX di seguito riportato indica le fonti aggiornate per l'elaborazione della sottosezione rischi corruttivi e trasparenza.

Sezione	Descrizione
<b>Stato di attuazione del PTPCT/Sezione anticorruzione e trasparenza del PIAO</b>	Nessun dato rilevato
<b>Aspetti critici dell'attuazione del PTPCT/Sezione anticorruzione e trasparenza del PIAO</b>	Nessun dato rilevato
<b>Ruolo del RPCT</b>	Nessun dato rilevato
<b>Aspetti critici del ruolo del RPCT</b>	Nessun dato rilevato

<p><b>Gestione del rischio</b></p>	<ul style="list-style-type: none"> <li>- Non è stato effettuato il monitoraggio di tutte le misure, generali e specifiche, individuate nella sezione anticorruzione e trasparenza del PIAO o nel PTPCT, anche se il monitoraggio era previsto dal PTPCT/Sezione PIAO con riferimento all'anno 2022.</li> <li>- Le motivazioni del mancato svolgimento del monitoraggio sono: le varie modifiche di legge hanno procrastinato i termini e reso problematica la situazione del monitoraggio, per altro attuato parzialmente.</li> <li>- Indicare in quali delle seguenti aree si sono verificati eventi corruttivi e indicarne il numero (piu' risposte sono possibili): acquisizione e gestione del personale - personale dipendente e collaboratori di agenzia per il lavoro; contratti pubblici - CCNL Personale del comparto funzioni locali; Contratti pubblici - non si sono verificati eventi corruttivi; Provvedimenti ampliati della sfera giuridica dei destinatari privi di effetto economico diretto ed immediato per il destinatario - non si sono verificati eventi corruttivi; Provvedimenti ampliati della sfera giuridica dei destinatari con effetto economico diretto ed immediato per il destinatario - non si sono verificati eventi corruttivi; Affari legali e contenzioso - non si sono verificati eventi corruttivi; Incarichi e Nomine - non si sono verificati eventi corruttivi; Gestione delle entrate, delle spese e del patrimonio - Bilancio dell'Ente - La struttura non è di proprietà dell'Ente, essendo di proprietà del Comune di Bussolengo; Aree di rischio ulteriori - non si sono verificati eventi corruttivi; Non si sono verificati eventi corruttivi - non si sono verificati eventi corruttivi.</li> <li>- Nella sezione anticorruzione e trasparenza del PIAO o nel PTPCT 2022 non erano state previste misure per il loro contrasto. Non si sono verificati eventi corruttivi.</li> <li>- Non sono stati mappati i processi secondo quanto indicato nell'Allegato 1 al PNA 2019 (3.2.) e nel documento ANAC Orientamenti per la pianificazione anticorruzione e trasparenza del 2.2.2022.</li> <li>- Sono stati mappati i processi dell'area: Acquisizione e gestione del personale</li> </ul>
<p><b>Misure specifiche</b></p>	<ul style="list-style-type: none"> <li>- Non sono state attuate misure specifiche, oltre a quelle generali.</li> </ul>
<p><b>Trasparenza</b></p>	<ul style="list-style-type: none"> <li>- È stato informatizzato il flusso per alimentare la pubblicazione dei dati nella sezione "Amministrazione trasparente o Società trasparente".</li> <li>- Il sito istituzionale, relativamente alla sezione "Amministrazione trasparente o Società trasparente", non ha l'indicatore delle visite.</li> <li>- Non sono pervenute richieste di accesso civico "semplice".</li> <li>- Non sono pervenute richieste di accesso civico "generalizzato".</li> <li>- Non è stato istituito il registro degli accessi.</li> <li>- Non è rispettata l'indicazione che prevede di riportare nel registro l'esito delle istanze.</li> <li>- Non sono stati svolti monitoraggi sulla pubblicazione dei dati, in quanto la misura non era prevista dal PTPCT/Sezione PIAO con riferimento all'anno 2022.</li> </ul>
<p><b>Formazione del personale</b></p>	<ul style="list-style-type: none"> <li>- Non è stata erogata la formazione dedicata specificamente alla prevenzione della corruzione, anche se la misura era prevista dal PTPCT/Sezione PIAO con riferimento all'anno 2022.</li> <li>- Non è stata erogata la formazione in materia di prevenzione della corruzione, in quanto il perdurare dell'emergenza sanitaria non ha consentito tale formazione.</li> </ul>



<p><b>Rotazione del personale</b></p>	<p>- Il numero di unità di personale dipendente di cui è composta l'amministrazione è: 42. Numero di Dirigenti o equiparati: 1. Numero di non Dirigenti o equiparati: 41.</p> <p>- Nell'anno 2022 non è stata effettuata la rotazione dei dirigenti come misura di prevenzione del rischio, in quanto la misura non era prevista dal PTPCT/Sezione PIAO con riferimento all'anno 2022.</p>
<p><b>Inconferibilità per incarichi dirigenziali d.lgs. 39/2013</b></p>	<p>- Sono state effettuate verifiche sulla veridicità delle dichiarazioni rese dagli interessati sull'insussistenza di cause di inconferibilità. Non si è verificata nessuna violazione.</p> <p>- Con riferimento all'anno 2022, è stata accertata l'inconferibilità degli incarichi dirigenziali per sussistenza di condanna penale, ai sensi dell'art. 3 del d.lgs. n. 39/2013. Non si è verificata nessuna violazione.</p>
<p><b>Incompatibilità per particolari posizioni dirigenziali - d.lgs. 39/2013</b></p>	<p>- Non sono state adottate misure per verificare la presenza di situazioni di incompatibilità, in quanto la misura non era prevista dal PTPCT/Sezione PIAO con riferimento all'anno 2022.</p>
<p><b>Conferimento e autorizzazione incarichi ai dipendenti</b></p>	<p>- Non è stata adottata una procedura prestabilita per il rilascio delle autorizzazioni allo svolgimento di incarichi, in quanto la misura non era prevista dal PTPCT/Sezione PIAO con riferimento all'anno 2022.</p> <p>- Non sono pervenute segnalazioni sullo svolgimento di incarichi extra-istituzionali non autorizzati.</p>
<p><b>Tutela del dipendente pubblico che segnala gli illeciti (whistleblowing)</b></p>	<p>- Non è stata attivata una procedura per la presentazione e la gestione di segnalazione di condotte illecite da parte di dipendenti pubblici, come intesi all'art. 54-bis, co. 2, del d.lgs. n. 165/2001, idonea a garantire la riservatezza dell'identità del segnalante, del contenuto delle segnalazioni e della relativa documentazione, in quanto la misura non era prevista dal PTPCT/Sezione PIAO con riferimento all'anno 2022.</p>
<p><b>Codice di comportamento</b></p>	<p>- È stato adottato il codice di comportamento che integra e specifica il codice adottato dal Governo (D.P.R. n. 62/2013).</p> <p>- Gli obblighi di condotta previsti nel codice di comportamento sono stati estesi a tutti i soggetti di cui all'art. 2, co. 3, d.P.R. 62/2013 (collaboratori e consulenti, titolari di organi e di incarichi negli uffici di diretta collaborazione delle autorità politiche, collaboratori di imprese fornitrici di beni o servizi e che realizzano opere in favore delle amministrazioni).</p> <p>- È stato adottato il codice di comportamento, indicare se sono pervenute segnalazioni relative alla violazione del D.P.R. n. 62/2013 e delle eventuali integrazioni previste dal codice dell'amministrazione.</p>
<p><b>Procedimenti disciplinari e penali</b></p>	<p>- Nel corso del 2022 non sono stati avviati procedimenti disciplinari per eventi corruttivi a carico dei dipendenti.</p> <p>- Nel corso del 2022 è stato avviato n. 1 procedimento disciplinare a carico di dipendenti per violazioni del codice di comportamento, anche se non configurano fattispecie penali.</p>
<p><b>Altre misure</b></p>	<p>- Non si sono verificate violazioni dei divieti contenuti nell'art. 35 bis del d.lgs. n. 165/2001 per i soggetti condannati, anche con sentenza non passata in giudicato, per i reati di cui al Capo I, Titolo II, Libro II, c.p.</p> <p>- Non ci sono stati casi di attivazione delle azioni di tutela previste in eventuali protocolli di legalità o patti di integrità inseriti nei contratti stipulati.</p>

<b>Rotazione straordinaria</b>	- Non si è reso necessario adottare provvedimenti di rotazione straordinaria del personale di cui all'art. 16, co. 1, lett. l-quater, d.lgs.165/2001, a seguito dell'avvio di procedimenti penali o disciplinari per le condotte di natura corruttiva.
<b>Pantouflage</b>	- Non sono stati individuati casi di pantouflage di dirigenti. - Non sono state attuate le misure per prevenire il pantouflage

## Evidenze corruttive

### RESTITUZIONE DATI NELL' AMBITO DELL'AMMINISTRAZIONE TERRITORIALE

Gli esiti della raccolta di proposte e di suggerimenti, nonché dei dati e delle informazioni restituiscono lo stato della prevenzione della corruzione nell'ambito dell'Ente, rispetto al momento della prima adozione del piano, indicata nelle TABELLE seguenti, fornendo importanti elementi conoscitivi. Fermo restando i dati indicati, è dall'ultima Relazione RPCT che emergono: A) i dati relativi a segnalazioni che prefigurano responsabilità disciplinari o penali legate ad eventi corruttivi con indicazione del numero di segnalazioni pervenute e del numero di quelle che hanno dato luogo all'avvio di procedimenti disciplinari o penali; B) i dati di avvio di procedimenti disciplinari per fatti penalmente rilevanti a carico dei dipendenti, con indicazione del numero di procedimenti, dei fatti penalmente rilevanti riconducibili a reati relativi a eventi corruttivi, delle aree di rischio riconducibili ai procedimenti penali ; C) i dati di avvio a carico dei dipendenti di procedimenti disciplinari per violazioni del codice di comportamento, anche se non configurano fattispecie penali.

-----

c.p.; corruzione di persona incaricata di pubblico servizio -art. 320 c.p.; istigazione alla corruzione -art. 322 c.p.; traffico di influenze illecite -art. 346-bis c.p.; turbata libertà degli incanti -art. 353 c.p.; turbata libertà del procedimento di scelta del contraente -art. 353 c.p.; altre fattispecie

## Contenuti e struttura della sottosezione rischi corruttivi e trasparenza

In base alle teorie di risk management, alle linee guida UNI ISO 31000:2010 e UNI ISO 31000:2018, e alle Indicazioni metodologiche allegate al PNA 2019, il Sistema di gestione del rischio di corruzione, strutturato nella presente sottosezione rischi corruttivi e trasparenza, viene suddiviso in nelle seguenti "macro fasi": Analisi del contesto (contesto esterno e contesto interno) - Valutazione del rischio ( identificazione del rischio, analisi del rischio e ponderazione del rischio) - Trattamento del rischio (identificazione delle misure e programmazione delle misure). A queste fasi, la presente sottosezione, in linea con le indicazioni della norma internazionale UNI ISO 31000:2010 e UNI ISO 31000:2018, aggiunge le fasi trasversali di: consultazione e comunicazione - monitoraggio e riesame. La sottosezione è completata dagli ALLEGATI richiamati nel testo dei vari paragrafi.

## 3.3.5 Analisi del contesto

### 3.3.5.1 Contesto esterno

L'analisi del contesto esterno ha l'obiettivo di evidenziare come le caratteristiche dell'ambiente nel quale l'Ente opera possa favorire il verificarsi di fenomeni corruttivi al suo interno. Ciò in relazione sia al territorio di riferimento, sia alle possibili relazioni con portatori di interessi esterni che possono influenzarne l'attività, anche con specifico riferimento alle strutture da cui è composta. La conoscenza dell'ambiente e del territorio nel quale l'Ente opera consente di migliorare il processo di diagnosi volto a individuare le aree interne maggiormente permeabili al rischio della corruzione, intesa come maladministration. A tale fine, l'Ente raccoglie informazioni relative a variabili culturali, criminologiche, sociali ed economiche del territorio che, in relazione alle funzioni istituzionali di competenza, e alle relazioni che si instaurano con gli stakeholder, possono influenzare l'attività. Di seguito vengono indicati i principali stakeholder che instaurano interrelazioni con l'ente: - Cittadini/Utenti dei servizi pubblici- Enti controllati/ partecipati- Imprese pubbliche e private/Imprese partecipanti alle procedure di affidamento/Imprese esecutrici di contratti; Concessionari- Associazioni/Fondazioni/Organizzazioni di volontariato e soggetti del terzo settore - Amministrazioni pubbliche centrali e locali - Enti nazionali di previdenza e assistenza; Ordini professionali - ANCI (Associazione Nazionale Comuni Italiani); ANCPi (Associazione Nazionale Piccoli Comuni Italiani) - Osservatori Regionali; - Organizzazioni sindacali rappresentative degli operatori economici (Confindustria: ANCE; ecc.) e Organizzazioni sindacali dei lavoratori (FILCA CGL, UIL, FENEA ecc.). L'interazione con i soggetti sopra indicati, la frequenza di detta interazione anche in relazione alla numerosità dei soggetti, nonché, da un lato la rilevanza degli interessi sottesi e, dall'altro lato, l'incidenza degli interessi e i fini specifici perseguiti, in forma singola o associata, dai soggetti di cui sopra, sono tutti elementi alla luce dei quali viene elaborata la valutazione del rischio e il relativo trattamento.

La Matrice che l'Ente utilizza per l'analisi e valutazione del rischio del contesto esterno, in correlazione all'analisi e la valutazione del rischio derivante dal contesto esterno, contiene anche la mappatura stakeholder. L'analisi, la valutazione e il trattamento del rischio del contesto esterno, con la mappatura degli stakeholder che sono riportati nell'ALLEGATO "Contesto esterno, mappatura stakeholder e valutazione di impatto "; a cui si rinvia.

#### Impatto contesto esterno

Sulla base dell'analisi e la valutazione del rischio del contesto esterno, di seguito viene descritta la valutazione di impatto consistente nel verificare, in via prognostica, se le caratteristiche strutturali e congiunturali dell'ambiente, culturale, sociale ed economico nel quale l'ente si trova ad operare possano favorire il verificarsi di fenomeni corruttivi (Piano-Tipo allegato al D.M. 132/2022). I BOX di seguito riportati illustrano la sintesi valutativa e i dati derivanti dagli indicatori Anac contesto esterno provinciale su quali, unitamente agli altri dati in possesso dell'ente, si basa la valutazione.

#### Sintesi della Valutazione impatto contesto esterno

<b>RISULTATO</b>
<p>COME DA CRUSCOTTO DEL CONTESTO PIATTAFORMA ANAC "MISURARE LA CORRUZIONE"</p> <p>L'indicatore Composito dei compositi della provincia di Verona, calcolato utilizzando i domini Istruzione; Criminalità; Economia e Territorio; Capitale Sociale è pari a: 95,2 (in un range tra 90.6 e 115.8). variazione anno precedente -0,17%</p>

<b>Dominio</b>	<b>Valore provinciale</b>	<b>Range di valori</b>	<b>Variazione anno precedente</b>
<p>Istruzione</p> <p>L'indice composito Istruzione è calcolato utilizzando i seguenti indicatori:</p> <ol style="list-style-type: none"> <li>1. Diplomatici 25-64 anni iscritti in anagrafe;</li> <li>2. Laureati 30-34 anni iscritti in anagrafe;</li> <li>3. Giovani (15-29 anni) - NEET.</li> </ol>	93,9	80.2 - 121.7	-2,49%
<p>Criminalità</p> <p>L'indice composito Criminalità è calcolato utilizzando i seguenti indicatori:</p> <ol style="list-style-type: none"> <li>1. Reati di corruzione, concussione e peculato;</li> <li>2. Reati contro l'ordine pubblico e ambientali;</li> <li>3. Reati contro il patrimonio e l'economia pubblica;</li> <li>4. Altri reati contro la Pubblica Amministrazione.</li> </ol>	97,3	93.9 - 122.6	+0,56%
<p>Economia e territorio</p> <p>L'indice composito Economia e territorio è calcolato utilizzando i seguenti indicatori:</p> <ol style="list-style-type: none"> <li>1. Reddito pro capite;</li> <li>2. Occupazione;</li> <li>3. Tasso di imprenditorialità;</li> <li>4. Indice di attrattività;</li> <li>5. Diffusione della banda larga;</li> <li>6. Raccolta differenziata.</li> </ol>	89,2	79.5 - 119.2	-1,25%
<p>Capitale Sociale</p> <p>L'indice composito Capitale Sociale è calcolato utilizzando i seguenti indicatori:</p> <ol style="list-style-type: none"> <li>1. Segregazione grado V;</li> <li>2. Cheating grado II matematica;</li> <li>3. Varianza grado V matematica;</li> <li>4. Donazione di sangue;</li> <li>5. Partecipazione delle donne alla vita politica.</li> </ol>	100,3	91.5 - 116.4	+2,40%

### 3.3.5.2 Contento interno

#### Contesto organizzativo

L'analisi del contesto interno organizzativo focalizza e mette in evidenza i dati e le informazioni relative all'organizzazione dell'ente in grado di influenzare la sensibilità della struttura al rischio di corruzione. In rapporto al sistema delle responsabilità, e al livello di complessità dell'ente, l'analisi del contesto interno considera le informazioni e i dati desunti da tutti gli ambiti di programmazione. Attraverso tale metodologia, indicata dall'aggiornamento 2019 del PNA, l'analisi utilizza tutti i dati già disponibili, e valorizza elementi di conoscenza e sinergie interne, nella logica della coerente integrazione tra i diversi ambiti di programmazione. Molti dei dati da utilizzare per l'analisi del contesto organizzativo sono contenuti anche in altri strumenti di programmazione o in documenti che l'amministrazione già predispone ad altri fini (es. Conto annuale, DUP, Piani triennali opere pubbliche e acquisizioni beni e servizi, Piani diritto allo studio e altri Piani). L'ente mette a sistema tutti i dati disponibili, anche creando banche dati digitali da cui estrapolare informazioni funzionali ai fini dell'analisi esame, e valorizzare elementi di conoscenza e sinergie interne proprio nella logica della coerente integrazione fra strumenti della sostenibilità organizzativa.

Il BOX di seguito riportato illustra le sottosezioni all'interno delle quali sono contenuti i dati del contesto organizzativo.

Informazioni per la rappresentazione del contesto organizzativo

Dati di analisi	Sezione/sottosezione PIAO di riferimento
Organi di indirizzo	Organizzazione e Rischi corruttivi e trasparenza
Struttura organizzativa (organigramma)	Organizzazione Struttura organizzativa
Ruoli e responsabilità	Rischi corruttivi e trasparenza (Soggetti interni)
Politiche, obiettivi e strategie	Valore pubblico, Performance (Obiettivi)
Risorse	Piano fabbisogni
Conoscenze, sistemi e tecnologie	Pola e Formazione del personale
Qualità e quantità del personale	Piano fabbisogni
Cultura organizzativa, con particolare riferimento alla cultura dell'etica	Piano della formazione
Sistemi e flussi informativi, processi decisionali	Rischi corruttivi e trasparenza
Relazioni interne ed esterne	Valore pubblico e Performance - Rischi corruttivi e trasparenza

Di seguito si riportano i dati di pertinenza della presente sottosezione e non inclusi nei paragrafi precedenti.

#### Organi di indirizzo politico e amministrativo

Di seguito si indicano i componenti dell'organo rappresentativo ed esecutivo dell'Ente, diretti protagonisti, unitamente al RPCT, della strategia di prevenzione della corruzione. Si tratta dei soggetti che adottano il PIAO (Sez. 2.3 relativa all'anticorruzione) e che, successivamente all'adozione, lo approvano in via definitiva, consegnando lo strumento di prevenzione alla struttura organizzativa per la relativa attuazione.

Ruolo	Nominativo
Direttore	Zantedeschi Francesco
Presidente	Presidente Pozzani Gilberto

Vice Presidente	Foroni Daniele
Consiglieri	Adami Paola

### Sistemi e flussi informativi, processi decisionali

I sistemi e flussi informativi nonché i processi decisionali, sia formali sia informali sono di seguito indicati.

Sistemi e flussi informativi	Processi decisionali formali	Processi decisionali informali
Istanze acquisite on line o attraverso il protocollo.	Provvedimento amministrativo (Deliberazione - Determinazione- ordinanza - Decreto - Autorizzazione - altre tipologie di provvedimenti)	Riunioni, conferenze, tavoli, consulte
Atti da pubblicare all'albo	Circolari- Direttive- Procedure operative	Metodologia e strumentazione da utilizzare ( tipologia di software - digitalizzazione - standardizzazione, etc)
Atti da pubblicare in Amministrazione trasparente	Circolari- Direttive- Procedure operative	Metodologia e strumentazione da utilizzare ( tipologia di software - digitalizzazione - standardizzazione, etc)
Istanze informali e non protocollate da privati per interventi in urbanistica		Riunioni e incontri informali
Istanze informali e non protocollate da privati per interventi in edilizia		Riunioni e incontri informali
Istanze informali e non protocollate da privati per interventi in materia ambientale e/o di gestione rifiuti		Riunioni e incontri informali
Istanze informali e non protocollate da dipendenti		Riunioni e incontri informali
Istanze informali e non protocollate da privati per assunzioni/tirocini/ stage		Riunioni e incontri informali
Istanze informali e non protocollate da operatori economici (OE) per contratti pubblici		Riunioni e incontri informali
Istanze informali e non protocollate da privati per sanzioni, multe, accertamenti tributari		Riunioni e incontri informali
Istanze informali e non protocollate da privati su controlli, verifiche, ispezioni		Riunioni e incontri informali
Istanze informali e non protocollate da dirigenti /responsabili P.O. per incarichi e nomine		Riunioni e incontri informali
Istanze informali e non protocollate da privati per affari legali e contenzioso		Riunioni e incontri informali

Istanze informali e non protocollate da professionisti per incarichi e nomine		Riunioni e incontri informali
Competenze digitali non formali, acquisite nel percorso lavorativo grazie a all'esperienza accumulata anche con riferimento alla partecipazione/coordinamento di progetti di digital transformation		Partecipazione ad attività che promuovono l'innovazione digitale

### Impatto contesto organizzativo

Sulla base dell'analisi organizzativa, di seguito viene descritta la valutazione di impatto consistente nel verificare, in via prognostica, se la mission dell'ente e/o la sua struttura organizzativa, sulla base delle informazioni rilevate, possano influenzare l'esposizione al rischio corruttivo della stessa (Piano-Tipo allegato al D.M. 132/2022). I BOX di seguito riportati illustrano la sintesi valutativa e i dati derivanti utilizzati per la Valutazione.

Sintesi della Valutazione impatto contesto interno organizzativo

<b>RISULTATO : Medio</b>
<p>Gli Organi di indirizzo possono influenzare il profilo di rischio dell'amministrazione in quanto è stato solo parzialmente potenziato il principio di separazione, e sussistono potenziali possibilità e probabilità di interferenza sulla gestione</p> <p>L'articolazione della struttura organizzativa e dell'organigramma evidenziano alcuni elementi strutturali in grado di influenzare, almeno potenzialmente, il profilo di rischio dell'amministrazione per un non adeguato funzionamento e/o non adeguata allocazione, ad alcune unità organizzative, delle funzioni istituzionali (es. mancato funzionamento o non adeguata assegnazione di funzioni a Uffici di supporto al RPCT o per il PIAO o per la transizione al digitale)</p> <p>I ruoli e le responsabilità dei soggetti interni alla struttura organizzativa evidenziano alcuni elementi potenzialmente in grado influenzare il profilo di rischio dell'amministrazione in quanto risentono di criticità di natura organizzativa e/o formativa</p> <p>Le politiche, gli obiettivi e le strategie della struttura organizzativa evidenziano elementi potenzialmente in grado di influenzare il profilo di rischio dell'amministrazione per il recepimento solo parziale di Linee guida delle competenti Autorità di regolazione e vigilanza</p> <p>Le risorse della struttura organizzativa evidenziano elementi potenzialmente in grado di influenzare il profilo di rischio dell'amministrazione corrispondendo solo in parte ai bisogni delle dotazioni strumentali degli Uffici</p> <p>Le conoscenze, i sistemi e le tecnologie che caratterizzano la struttura organizzativa evidenziano elementi potenzialmente in grado di influenzare il profilo di rischio dell'amministrazione, essendo solo in parte sufficienti e/o adeguate ai bisogni degli Uffici</p> <p>La qualità e quantità del personale della struttura organizzativa evidenziano elementi potenzialmente in grado di influenzare il profilo di rischio dell'amministrazione, risultando carente la copertura dell'organico</p> <p>La cultura organizzativa, con particolare riferimento alla cultura dell'etica, evidenzia elementi potenzialmente in grado di influenzare influenzare il profilo di rischio dell'amministrazione, dovendo essere rafforzate le competenze professionali del personale in materia di etica, specie per quanto concerne l'uso delle nuove tecnologie ICT e l'utilizzo dei social media</p> <p>I sistemi e flussi informativi, e i processi decisionali della struttura organizzativa evidenziano elementi potenzialmente in grado di influenzare il profilo di rischio dell'amministrazione, in relazione alla parziale interoperabilità dei sistemi informativi e alla parziale informatizzazione e automazione dei flussi informativi</p> <p>Le relazioni interne ed esterne alla struttura organizzativa evidenziano elementi potenzialmente in grado di influenzare il profilo di rischio dell'amministrazione, dovendo essere rafforzata la collaborazione tra uffici, l'integrazione tra processi gestionali e il monitoraggio delle relazioni esterne</p>

Dati Valutazione impatto contesto interno organizzativo

Sezione/sottosezione PIAO	Dati analisi	Valutazione d'impatto	Motivazione
---------------------------	--------------	-----------------------	-------------

Rischi corruttivi e trasparenza	organi di indirizzo	RISCHIO MEDIO	Gli Organi di indirizzo possono influenzare il profilo di rischio dell'amministrazione in quanto è stato solo parzialmente potenziato il principio di separazione, e sussistono potenziali possibilità e probabilità di interferenza sulla gestione
Struttura organizzativa	struttura organizzativa (organigramma)	RISCHIO MEDIO	L'articolazione della struttura organizzativa e dell'organigramma evidenziano alcuni elementi strutturali in grado di influenzare, almeno potenzialmente, il profilo di rischio dell'amministrazione per un non adeguato funzionamento e/o non adeguata allocazione, ad alcune unità organizzative, delle funzioni istituzionali (es. mancato funzionamento o non adeguata assegnazione di funzioni a Uffici di supporto al RPCT o per il PIAO o per la transizione al digitale)
Rischi corruttivi e trasparenza	ruoli e responsabilità	RISCHIO MEDIO	I ruoli e le responsabilità dei soggetti interni alla struttura organizzativa evidenziano alcuni elementi potenzialmente in grado di influenzare il profilo di rischio dell'amministrazione in quanto risentono di criticità di natura organizzativa e/o formativa
Valore pubblico e Performance	politiche, obiettivi e strategie	RISCHIO MEDIO	Le politiche, gli obiettivi e le strategie della struttura organizzativa evidenziano elementi potenzialmente in grado di influenzare il profilo di rischio dell'amministrazione per il recepimento solo parziale di Linee guida delle competenti Autorità di regolazione e vigilanza
Piano fabbisogni	risorse	RISCHIO MEDIO	Le risorse della struttura organizzativa evidenziano elementi potenzialmente in grado di influenzare il profilo di rischio dell'amministrazione corrispondendo solo in parte ai bisogni delle dotazioni strumentali degli Uffici
Formazione del personale Dotazioni strumentali a corredo delle postazioni di lavoro	conoscenze, sistemi e tecnologie	RISCHIO MEDIO	Le conoscenze, i sistemi e le tecnologie che caratterizzano la struttura organizzativa evidenziano elementi potenzialmente in grado di influenzare il profilo di rischio dell'amministrazione, essendo solo in parte sufficienti e/o adeguate ai bisogni degli Uffici

Piano fabbisogni	qualità e quantità del personale	RISCHIO MEDIO	La qualità e quantità del personale della struttura organizzativa evidenziano elementi potenzialmente in grado di influenzare il profilo di rischio dell'amministrazione, risultando carente la copertura dell'organico
Valore pubblico e Performance	cultura organizzativa, con particolare riferimento alla cultura dell'etica	RISCHIO MEDIO	La cultura organizzativa, con particolare riferimento alla cultura dell'etica, evidenzia elementi potenzialmente in grado di influenzare il profilo di rischio dell'amministrazione, dovendo essere rafforzate le competenze professionali del personale in materia di etica, specie per quanto concerne l'uso delle nuove tecnologie ICT e l'utilizzo dei social media
Performance	sistemi e flussi informativi, processi decisionali (sia formali sia informali)	RISCHIO MEDIO	I sistemi e flussi informativi, e i processi decisionali della struttura organizzativa evidenziano elementi potenzialmente in grado di influenzare il profilo di rischio dell'amministrazione, in relazione alla parziale interoperabilità dei sistemi informativi e alla parziale informatizzazione e automazione dei flussi informativi
Valore pubblico e Performance - Rischi corruttivi e trasparenza	relazioni interne ed esterne	RISCHIO MEDIO	Le relazioni interne ed esterne alla struttura organizzativa evidenziano elementi potenzialmente in grado di influenzare il profilo di rischio dell'amministrazione, dovendo essere rafforzata la collaborazione tra uffici, l'integrazione tra processi gestionali e il monitoraggio delle relazioni esterne

### 3.3.5.3 Contesto gestionale e mappatura dei processi

L'analisi del contesto ha la funzione di individuare le criticità che, in ragione della natura e della peculiarità dell'attività stessa, espongono l'amministrazione a rischi corruttivi con focus sui processi per il raggiungimento degli obiettivi di performance volti ad incrementare il Valore pubblico. Tale analisi focalizza e mette in evidenza i dati e le informazioni relative alla gestione operativa dell'ente che, in ragione della natura e delle peculiarità dell'attività stessa, espongono l'amministrazione a rischi corruttivi (c.d. processi "sensibili"). L'analisi gestionale è condotta attraverso la Mappatura dei processi che include i dati relativi a: Funzioni istituzionali - Macroprocessi - Processi

#### Macroprocessi

Per macroprocesso si intende l'aggregazione o l'insieme di una pluralità di processi aventi in comune, tra di loro, missione e programma. La mappatura dei macroprocessi è prodromica alla corretta e sistematica mappatura dei processi, e contribuisce al miglioramento continuo dell'organizzazione e della gestione operativa. I macroprocessi sono inclusi nell'ALLEGATO "Macroprocessi", a cui si rinvia.

#### Processi



L'analisi gestionale viene condotta attraverso la mappatura dei processi, tenendo presente che il concetto di processo è diverso da quello di procedimento amministrativo, fermo restando che i due concetti non sono tra loro incompatibili e che la rilevazione dei procedimenti amministrativi è sicuramente un buon punto di partenza per l'identificazione dei processi organizzativi. La mappatura dei processi è un modo razionale di individuare e rappresentare tutte le attività dell'ente per fini diversi (ad es., ai fini di gestione della privacy, per rilevare i trattamenti di dati personali o ai fini di gestione della transizione al digitale, al fine di rilevare le attività correlate ai servizi on line). In questa sede, la mappatura assume carattere strumentale a fini dell'identificazione, della valutazione e del trattamento dei rischi corruttivi. Le fasi della mappatura dei processi sono:

-l'identificazione dei processi (Elenco dei processi) , che consiste nell'elenco completo dei processi svolti dall'organizzazione, aggregato nelle cosiddette "aree di rischio", intese come raggruppamenti omogenei di processi;

-la descrizione dei processi (Fasi/Azioni) con la finalità di sintetizzare e rendere intelleggibili le informazioni raccolte per ciascun processo, permettendo, nei casi più complessi, la descrizione del flusso e delle interrelazioni tra le varie attività. A tal fine è necessaria l'individuazione delle responsabilità e delle strutture organizzative che intervengono. Altri elementi per la descrizione del processo sono: l'indicazione dell'origine del processo (input) - l'indicazione del risultato atteso (output) - l'indicazione della sequenza di attività che consente di raggiungere il risultato - le fasi - i tempi - i vincoli - le risorse; - le interrelazioni tra i processi.

-la rappresentazione dei processi (in forma tabellare su fogli di lavoro Excel).

L'accuratezza e l'eshaustività della mappatura dei processi è un requisito indispensabile per la formulazione di adeguate misure di prevenzione e incide sulla qualità dell'analisi complessiva.

Fermo restando l'indicazione che le amministrazioni si concentrino sui processi interessati dal PNRR e dalla gestione dei fondi strutturali, rimane comunque la necessità, come evidenziato nel PNA 2022, che siano presidiati da misure idonee di prevenzione anche tutti quei processi che, pur non direttamente collegati a obiettivi di performance o alla gestione delle risorse del PNRR e dei fondi strutturali, per le caratteristiche proprie del contesto interno o esterno delle diverse amministrazioni, presentino l'esposizione a rischi corruttivi significativi. Diversamente, si rischierebbe di erodere proprio il valore pubblico a cui le politiche di prevenzione e lo stesso PNRR sono rivolti.

Il PNA 2022 auspica la mappatura dei processi afferenti ad aree di rischio specifiche in relazione alla tipologia di amministrazione/ente. Ad esempio, per gli Enti locali lo smaltimento dei rifiuti e la pianificazione urbanistica.

L'obiettivo dell'Ente è di realizzare una mappatura completa e integrale, di tutti i processi, caratterizzata da un livello di descrizione e rappresentazione dettagliato e analitico (Livello Avanzato) per garantire la precisione e, soprattutto, l'approfondimento con il quale è possibile identificare i punti più vulnerabili del processo e, dunque, i rischi di corruzione che insistono sull'amministrazione o dell'ente, tenuto conto che una mappatura superficiale può condurre a escludere dall'analisi e trattamento del rischio ambiti di attività che invece sarebbe opportuno includere. La mappatura sulla base dei principi di completezza, integrità, analiticità e eshaustività. Fermo restando che l'effettivo svolgimento della mappatura deve risultare, in forma chiara e

comprensibile, nella Sottosezione, va sottolineata l'utilità di pervenire gradualmente ad una descrizione e rappresentazione dettagliata e analitica dei processi dell'amministrazione, nei diversi cicli annuali di gestione del rischio corruttivo, tenendo conto delle risorse e delle competenze effettivamente disponibili. La programmazione dell'attività di rilevazione, descrizione e rappresentazione dei processi ("mappatura") è effettuata in maniera tale da:

- rendere possibile, con gradualità e tenendo conto delle risorse disponibili, il passaggio da soluzioni semplificate (livello minimo di mappatura consistente nell'elenco integrale dei processi con descrizione solo parziale) a soluzioni più evolute (livello standard di mappatura consistente nell'elenco integrale dei processi con descrizione più analitica ed estesa).

- da consentire il ricorso a strumenti e soluzioni informatiche idonee a facilitare la rilevazione la descrizione e la rappresentazione mediante l'elaborazione e la trasmissione dei dati e delle informazioni necessarie, sfruttando ogni possibile sinergia con altre iniziative che richiedono interventi simili (controllo di gestione, certificazione di qualità, analisi dei carichi di lavoro, sistema di performance management, ecc.). La mappatura viene inoltre realizzata, tenendo conto che, ai sensi del Piano-Tipo allegato al D. M. 30 giugno 2022, n. 132:

I processi sono inclusi nell'ALLEGATO "Contesto interno gestionale - Mappatura dei processi con relative evidenze - Valutazione e trattamento dei rischi", a cui si rinvia.

-----

La ricostruzione accurata della "mappa" dei processi gestionali è importante non solo per l'identificazione dei possibili ambiti di vulnerabilità dell'ente rispetto alla corruzione, ma anche rispetto al miglioramento complessivo del funzionamento della macchina amministrativa. Condotta in modo analitico, essa è idonea a far emergere duplicazioni, ridondanze e nicchie di inefficienza che offrono ambiti di miglioramento sotto il profilo: della spesa (efficienza allocativa o finanziaria) - della produttività (efficienza tecnica) - della qualità dei servizi (dai processi ai procedimenti) - della governance.

### 3.3.5.4 Aree di rischio generali

Il PNA ha focalizzato l'analisi gestionale in primo luogo sulle cd. "aree di rischio obbligatorie". Tenuto conto dell'indicazione normativa relativa ai procedimenti elencati nell'art. 1 co. 16 della Legge 190/2012, il PNA ha ricondotto detta analisi alle "aree di rischio generali". In attuazione delle indicazioni formulate dall'ANAC, il presente piano include tra le aree di rischi generali le ulteriori aree espressamente indicate nel PNA 2015, come confermato anche dal PNA 2022.

BOX Aree di rischio generali

Aree di rischio generali	Sintesi dei rischi collegati
A) Acquisizione e gestione del personale (generale)	<p>- Reato contro la PA; - illecito amministrativo-contabile (danno erariale); - costituire in maniera irregolare la commissione di concorso al fine di reclutare candidati particolari; - eludere i vincoli relativi a incarichi, collaborazioni, assunzioni; - effettuare una valutazione e selezione distorta - accordare illegittimamente progressioni economiche o di carriera allo scopo di agevolare dipendenti/candidati particolari; - abusare dei processi di stabilizzazione al fine di reclutare candidati particolari; - effettuare verifiche blande o eccessive atte a favorire alcune candidature; - eliminare in maniera fraudolenta alcune candidature; - fornire motivazioni speciose modo da escludere un candidato; - predisporre in maniera insufficiente meccanismi oggettivi e trasparenti idonei a verificare il possesso dei requisiti attitudinali e professionali richiesti in relazione alla posizione da ricoprire allo scopo di reclutare candidati particolari.</p>

<p>D) Contratti pubblici (generale)</p>	<p>- Reato contro la PA; - illecito amministrativo-contabile (danno erariale) - definizione di un fabbisogno non rispondente a criteri di efficienza/efficacia/economicità, ma alla volontà di premiare interessi particolari (scegliendo di dare priorità alle opere pubbliche destinate ad essere realizzate da un determinato operatore economico); - abuso delle disposizioni che prevedono la possibilità per i privati di partecipare all'attività di programmazione al fine di avvantaggiarli nelle fasi successive; - nomina di responsabili del procedimento in rapporto di contiguità con imprese concorrenti (soprattutto esecutori uscenti) o privi dei requisiti idonei e adeguati ad assicurarne la terzietà e l'indipendenza; - fuga di notizie circa le procedure di gara ancora non pubblicate, che anticipino solo ad alcuni operatori economici la volontà di bandire determinate gare o i contenuti della documentazione di gara; l'attribuzione impropria dei vantaggi competitivi mediante utilizzo distorto dello strumento delle consultazioni preliminari di mercato; - elusione delle regole di affidamento degli appalti, mediante l'improprio utilizzo di sistemi di affidamento, di tipologie contrattuali (ad esempio, concessione in luogo di appalto) o di procedure negoziate e affidamenti diretti per favorire un operatore; - predisposizione di clausole contrattuali dal contenuto vago o vessatorio per disincentivare la partecipazione alla gara ovvero per consentire modifiche in fase di esecuzione; - definizione dei requisiti di accesso alla gara e, in particolare, dei requisiti tecnico-economici dei concorrenti al fine di favorire un'impresa (es. clausole dei bandi che stabiliscono requisiti di qualificazione); prescrizioni del bando e delle clausole contrattuali finalizzate ad agevolare determinati concorrenti; l'abuso delle disposizioni in materia di determinazione del valore stimato del contratto al fine di eludere le disposizioni sulle procedure da porre in essere; - formulazione di criteri di valutazione e di attribuzione dei punteggi (tecnici ed economici) che possono avvantaggiare il fornitore uscente, grazie ad asimmetrie informative esistenti a suo favore ovvero, comunque, favorire determinati operatori economici; - possibilità che i vari attori coinvolti (quali, ad esempio, RP, commissione di gara, soggetti coinvolti nella verifica dei requisiti, etc.) manipolino le disposizioni che governano i processi sopra elencati al fine di pilotare l'aggiudicazione della gara (azioni e comportamenti tesi a restringere indebitamente la platea dei partecipanti alla gara; l'applicazione distorta dei criteri di aggiudicazione della gara per manipolarne l'esito; la nomina di commissari in conflitto di interesse o privi dei necessari requisiti; alterazione o sottrazione della documentazione di gara sia in fase di gara che in fase successiva di controllo); - alterazione o omissione dei controlli e delle verifiche al fine di favorire un aggiudicatario privo dei requisiti; - possibilità che i contenuti delle verifiche siano alterati per pretermettere l'aggiudicatario e favorire gli operatori economici che seguono nella graduatoria; - violazione delle regole poste a tutela della trasparenza della procedura al fine di evitare o ritardare la proposizione di ricorsi da parte di soggetti esclusi o non aggiudicatari; - mancata o insufficiente verifica dell'effettivo stato avanzamento lavori rispetto al cronoprogramma al fine di evitare l'applicazione di penali o la risoluzione del contratto; - abusivo ricorso alle varianti al fine di favorire l'appaltatore (ad esempio, per consentirgli di recuperare lo sconto effettuato in sede di gara o di conseguire extra guadagni o di dover partecipare ad una nuova gara); - alterazioni o omissioni di attività di controllo, al fine di perseguire interessi privati e diversi da quelli della stazione appaltante, sia attraverso l'effettuazione di pagamenti ingiustificati o sottratti alla tracciabilità dei flussi finanziari; - l'attribuzione dell'incarico di collaudo a soggetti compiacenti per ottenere il certificato di collaudo pur in assenza dei requisiti; - il rilascio del certificato di regolare esecuzione in cambio di vantaggi economici o la mancata denuncia di difformità e vizi dell'opera.</p>
<p>BB) Autorizzazione o concessione e provvedimenti amministrativi ampliativi della sfera giuridica dei destinatari con effetto economico diretto ed immediato per il destinatario (generale)</p>	<p>- Reato contro la PA; - illecito amministrativo-contabile (danno erariale) - definizione di un fabbisogno non rispondente a criteri di efficienza/efficacia/economicità, ma alla volontà di premiare interessi particolari (scegliendo di dare priorità alle opere pubbliche destinate ad essere realizzate da un determinato operatore economico); - abuso delle disposizioni che prevedono la possibilità per i privati di partecipare all'attività di programmazione al fine di avvantaggiarli nelle fasi successive; - nomina di responsabili del procedimento in rapporto di contiguità con i beneficiari o privi dei requisiti idonei e adeguati ad assicurarne la terzietà e l'indipendenza; - fuga di notizie circa le procedure di erogazione di contributi o benefici ancora non pubblicate, che anticipino solo ad alcuni interessati la volontà di bandire determinate erogazioni; - predisposizione di clausole contrattuali dal contenuto vago o vessatorio per disincentivare la partecipazione; - formulazione di criteri di valutazione e di attribuzione dei punteggi che possono avvantaggiare determinati operatori economici; l'applicazione distorta dei criteri di attribuzione dei vantaggi economici per manipolarne l'esito; - alterazione o omissione dei controlli e delle verifiche al fine di favorire un aggiudicatario privo dei requisiti; - possibilità che i contenuti delle verifiche siano alterati per favorire gli operatori economici che seguono nella graduatoria; - violazione delle regole poste a tutela della trasparenza della procedura al fine di evitare o ritardare la proposizione di ricorsi da parte di soggetti esclusi o non aggiudicatari.</p>

F) Gestione delle entrate, delle spese e del patrimonio	- Reato contro la PA; - illecito amministrativo-contabile (danno erariale); - ritardare l'erogazione di compensi dovuti rispetto ai tempi contrattualmente previsti; - liquidare fatture senza adeguata verifica della prestazione; - sovrapprestazioni o fatturare prestazioni non svolte; - effettuare registrazioni di bilancio e rilevazioni non corrette/non veritiere, - permettere pagamenti senza rispettare la cronologia nella presentazione delle fatture, provocando in tal modo favoritismi e disparità di trattamento tra i creditori dell'ente; - nella gestione dei beni immobili, condizioni di acquisto o locazione che facciano prevalere l'interesse della controparte rispetto a quello dell'amministrazione.
G) Controlli, verifiche, ispezioni e sanzioni	- Reato contro la PA; - illecito amministrativo-contabile (danno erariale); - omissioni e/o esercizio di discrezionalità e/o parzialità tali da consentire ai destinatari oggetto dei controlli di sottrarsi ai medesimi e/o alle prescrizioni/sanzioni derivanti con conseguenti indebiti vantaggi.
E) Incarichi e nomine (generale)	- Reato contro la PA; - illecito amministrativo-contabile (danno erariale); - assenza dei presupposti programmatori e/o una motivata verifica delle effettive carenze organizzative con il conseguente rischio di frammentazione di unità operative e aumento artificioso del numero delle posizioni da ricoprire; - mancata messa a bando della posizione dirigenziale per ricoprirla tramite incarichi ad interim o utilizzando lo strumento del facente funzione; - accordi per l'attribuzione di incarichi in fase di definizione e costituzione della commissione giudicatrice; - eccessiva discrezionalità nella fase di valutazione dei candidati, con l'attribuzione di punteggi incongruenti che favoriscano specifici candidati.
H) Affari legali e contenzioso (generale)	- Reato contro la PA; - illecito amministrativo-contabile (danno erariale); - omettere procedure competitive nell'attribuzione degli incarichi legali e identificare il legale sulla base del criterio della fiducia.

### Aree di rischio specifiche

La mappatura e l'identificazione delle aree di rischio specifiche, in attuazione delle indicazioni formulate dal PNA 2015, è condotta oltre che attraverso la mappatura dei processi, anche facendo riferimento a:

- analisi di eventuali casi giudiziari e altri episodi di corruzione o cattiva gestione accaduti in passato nell'amministrazione o in amministrazioni dello stesso settore di appartenenza; incontri (o altre forme di interazione) con i responsabili degli uffici;
- incontri (o altre forme di interazione) con i portatori di interesse esterni, con particolare riferimento ad esperti e alle associazioni impegnate sul territorio nella promozione della legalità, alle associazioni di categoria e imprenditoriali;
- aree di rischio già identificate da amministrazioni similari per tipologia e complessità organizzativa;
- aree di rischio specifiche individuate dall'ANAC negli approfondimenti contenuti nei PNA.

I dati di analisi della gestione operativa (mappatura dei processi sensibili) sono riportati negli Allegati (Contesto interno gestionale - Mappatura dei processi con relative evidenze - Valutazione e trattamento dei rischi), con focus sui processi per il raggiungimento degli obiettivi di performance volti a incrementare il Valore pubblico.

BOX Aree di rischio specifiche

aree di rischio specifiche (come da aggiornamento 2015 PNA)	Sintesi dei rischi collegati
O) Accesso e Trasparenza (specifico)	- Reato contro la PA; - illecito amministrativo-contabile (danno erariale).
P) Gestione dati e informazioni, e tutela della privacy (specifico)	- Reato contro la PA; - illecito amministrativo-contabile (danno erariale).
S) Agenda Digitale, digitalizzazione e informatizzazione processi (specifico)	- Reato contro la PA; - illecito amministrativo-contabile (danno erariale).

### Evidenza mappatura processi

Il Piano-tipo allegato al D. M. 30 giugno 2022, n. 132 prescrive di inserire nella Premessa comune introduttiva dell'intero PIAO i dati delle evidenze derivanti dalla mappatura dei processi gestionali. Si rinvia alla Premessa per la rilevazione di tali dati.

Evidenze mappatura

### Evidenze mappatura

La mappatura dei processi evidenzia i seguenti dati:

Livello di profondità della mappatura: Processo

numero macroprocessi mappati: 14

numero processi mappati: 155

numero processi mappati livello alto/altissimo: 58

numero processi mappati livello medio: 91

numero processi mappati livello basso/bassissimo: 6

numero Aree generali mappate: 6

numero Aree specifiche mappate: 3

numero Misure generali mappate: tutte

numero Misure specifiche mappate: 4

## 3.3.6 Valutazione del rischio

La valutazione del rischio è la macro-fase del processo di gestione del rischio in cui lo stesso è identificato, analizzato e confrontato con gli altri rischi al fine di individuare le priorità di intervento e le possibili misure correttive/preventive (trattamento del rischio).

### 3.3.6.1 Identificazione degli eventi rischiosi

L'identificazione del rischio ha l'obiettivo di individuare i comportamenti di natura corruttiva che possono verificarsi in relazione ai processi, alle fasi e alle azioni, con l'obiettivo di considerare - in astratto - tutti i comportamenti a rischio che potrebbero potenzialmente manifestarsi all'interno dell'organizzazione e a cui potrebbero conseguire "abusi di potere" e/o situazioni di mala gestio. L'individuazione include tutti i comportamenti rischiosi che, anche solo ipoteticamente, potrebbero verificarsi e avere conseguenze sull'amministrazione. In particolare, l'identificazione e la descrizione delle possibili fattispecie di comportamenti a rischio di corruzione, viene effettuata in corrispondenza di ogni singola azione con individuazione della corrispondente categoria di evento rischioso. Questa fase è cruciale, perché un comportamento rischioso "non identificato in questa fase non viene considerato nelle analisi successive" (ANAC, PNA 2015) compromettendo l'attuazione di una strategia efficace di prevenzione della corruzione. Come indicato nei PNA, per procedere all'identificazione dei comportamenti rischiosi, è stato preso in considerazione il più ampio numero possibile di fonti informative (-interne, es. procedimenti disciplinari, segnalazioni, report di uffici di controllo, incontri con i responsabili degli uffici e con il personale, oltre che naturalmente - laddove esistenti - le risultanze dell'analisi della mappatura dei procedimenti e dei processi; - esterne, es. casi giudiziari e altri dati di contesto esterno). Le condotte a rischio più ricorrenti sono riconducibili alle sette categorie di condotte rischiose di natura "trasversale" che possono manifestarsi, tendenzialmente in tutti i processi elencate nel BOX di seguito riportato. È il caso, ad esempio, dell'uso improprio o distorto della discrezionalità considerato anche in presenza della "alterazione/manipolazione/utilizzo improprio di informazioni e documentazione", dove ovviamente, il margine di intervento derivante dal comportamento rischioso deriva, necessariamente, da valutazioni non oggettive, legate dunque ad una discrezionalità più ampia. Si tratta di categorie di comportamento a rischio, che hanno carattere esemplificativo e non esaustivo.

Comportamento a rischio "trasversale"	Descrizione
Uso improprio o distorto della discrezionalità	Comportamento attuato mediante l'alterazione di una valutazione, delle evidenze di un'analisi o la ricostruzione infedele o parziale di una circostanza, al fine di distorcere le evidenze e rappresentare il generico evento non già sulla base di elementi oggettivi, ma piuttosto di dati volutamente falsati.
Alterazione/manipolazione/utilizzo improprio di informazioni e documentazione	Gestione impropria di informazioni, atti e documenti sia in termini di eventuali omissioni di allegati o parti integranti delle pratiche, sia dei contenuti e dell'importanza dei medesimi.
Rivelazione di notizie riservate / violazione del segreto d'Ufficio	Divulgazione di informazioni riservate e/o, per loro natura, protette dal segreto d'Ufficio, per le quali la diffusione non autorizzata, la sottrazione o l'uso indebito costituisce un "incidente di sicurezza".

Alterazione dei tempi	Differimento dei tempi di realizzazione di un'attività al fine di posticiparne l'analisi al limite della deadline utile; per contro, velocizzazione dell'operato nel caso in cui l'obiettivo sia quello di facilitare/contrarre i termini di esecuzione.
Elusione delle procedure di svolgimento delle attività e di controllo	Omissione delle attività di verifica e controllo, in termini di monitoraggio sull'efficace ed efficiente realizzazione della specifica attività (rispetto dei Service Level Agreement, dell'aderenza a specifiche tecniche preventivamente definite, della rendicontazione sull'andamento di applicazioni e servizi in generale, dei documenti di liquidazione, etc).
Pilotamento di procedure/attività ai fini della concessione di privilegi/favori	Alterazione delle procedure di valutazione (sia in fase di pianificazione che di affidamento) al fine di privilegiare un determinato soggetto ovvero assicurare il conseguimento indiscriminato di accessi (a dati ed informazioni) e privilegi.
Conflitto di interessi	Situazione in cui la responsabilità decisionale è affidata ad un soggetto che ha interessi personali o professionali in conflitto con il principio di imparzialità richiesto, contravvenendo quindi a quanto previsto dall'art. 6 bis nella l. 241/1990 secondo cui "Il responsabile del procedimento e i titolari degli uffici competenti ad adottare i pareri, le valutazioni tecniche, gli atti endoprocedimentali e il provvedimento finale devono astenersi in caso di conflitto di interessi, segnalando ogni situazione di conflitto, anche potenziale".

### 3.3.6.2 Analisi delle cause degli eventi rischiosi

Nell'ambito della presente Sez. 2.3 del PIAO relativa all'anticorruzione, i singoli comportamenti a rischio sono stati ricondotti a:

- categorie di eventi rischiosi di natura analoga.

Come indicato nel PNA 2015 e confermato dal PNA 2019, l'analisi del rischio ha come obiettivo quello di consentire di pervenire ad una comprensione più approfondita degli eventi rischiosi e di individuare il livello di esposizione al rischio delle attività e dei relativi processi.

Per comprendere le cause e il livello di rischio, è stato garantito il coinvolgimento della struttura organizzativa e si è fatto riferimento sia a dati oggettivi (per es. i dati giudiziari), sia a dati di natura percettiva (rilevati attraverso valutazioni espresse dai soggetti interessati, al fine di reperire informazioni, o opinioni, da parte dei soggetti competenti sui rispettivi processi). In particolare, secondo quanto suggerito dal PNA 2015, sono stati considerati:

- i dati sui precedenti giudiziari e/o sui procedimenti disciplinari a carico dei dipendenti dell'amministrazione o dell'ente (le sentenze passate in giudicato, procedimenti in corso e decreti di citazione a giudizio riguardanti i reati contro la PA e il falso e la truffa, con particolare riferimento alle truffe aggravate all'amministrazione (artt. 640 e 640-bis c.p.);
- i procedimenti aperti per responsabilità amministrativo/contabile (Corte dei Conti);
- i ricorsi amministrativi in tema di affidamento di contratti pubblici.
- le segnalazioni pervenute, nel cui ambito rientrano certamente quelle ricevute tramite apposite procedure di whistleblowing, fermo restando che vengono considerare anche quelle trasmesse dall'esterno dell'amministrazione o dell'ente;
- reclami e dalle risultanze di indagini di customer satisfaction che consentono di indirizzare l'attenzione su fenomeni di cattiva gestione;
- ulteriori dati in possesso dell'amministrazione (es. rassegne stampa).

L'analisi in esame ha consentito di:

- comprendere le cause del verificarsi di eventi corruttivi e, conseguentemente, individuare le migliori modalità per prevenirli (creando i presupposti per l'individuazione delle misure di prevenzione più idonee);
- definire quali siano gli eventi rischiosi più rilevanti e il livello di esposizione al rischio dei processi.

Si rinvia all'ALLEGATO contenente il REGISTRO DEGLI EVENTI RISCHIOSI per la rassegna completa di tutte le categorie di eventi rischiosi collegati ai macroprocessi e processi mappati, fermo restando che, a titolo di esempio, vengono di seguito elencate le principali cause degli eventi rischiosi, tenuto conto che gli eventi si verificano in presenza di pressioni volte al condizionamento improprio della cura dell'interesse generale:

- mancanza di controlli;
- mancanza di trasparenza;
- eccessiva regolamentazione, complessità e scarsa chiarezza della normativa di riferimento;
- esercizio prolungato ed esclusivo della responsabilità di un processo da parte di pochi o di un unico soggetto;
- scarsa responsabilizzazione interna;
- inadeguatezza o assenza di competenze del personale addetto ai processi;
- inadeguata diffusione della cultura della legalità;
- mancata attuazione del principio di distinzione tra politica e amministrazione.

#### Ponderazione del rischio

La ponderazione del rischio è fondamentale per la definizione delle priorità di trattamento. L'obiettivo della ponderazione del rischio, come già indicato nel PNA, è di "agevolare, sulla base degli esiti dell'analisi del rischio, i processi decisionali riguardo a quali rischi necessitano un trattamento e le relative priorità di attuazione". In altre parole, la fase di ponderazione del rischio, prendendo come riferimento le risultanze della precedente fase, ha lo scopo di stabilire le priorità di trattamento dei rischi, attraverso il loro confronto, considerando gli obiettivi dell'organizzazione e il contesto in cui la stessa opera. La ponderazione del rischio può anche portare alla decisione di non sottoporre ad ulteriore trattamento il rischio, ma di limitarsi a mantenere attive le misure già esistenti. Posto che l'individuazione di un livello di rischio "basso" per un elevato numero di processi, generata anche da una ponderazione non ispirata al principio di "prudenza" e di "precauzione", comporta l'esclusione dal trattamento del rischio, e quindi dall'individuazione di misure di prevenzione, di processi in cui siano stati comunque identificati o identificabili possibili eventi rischiosi, la ponderazione viene effettuata con un criterio di massima cautela e prudenza, sottoponendo al trattamento del rischio un ampio numero di processi. Si rinvia all'ALLEGATO "Contesto interno gestionale - Mappatura dei processi con relative evidenze - Valutazione e trattamento dei rischi" per i dati relativi alla ponderazione dei processi mappati, attuata secondo il principio di massima precauzione e prudenza. Le attività con valori di rischio maggiori sono prioritariamente oggetto di trattamento.

Le decisioni circa la priorità del trattamento sono di competenza del RPCT, e vanno effettuate essenzialmente tenendo presente i seguenti criteri:

- a) livello di rischio: maggiore è il livello, maggiore è la priorità di trattamento;
- b) obbligatorietà della misura: in base a questo criterio, va data priorità alla misura obbligatoria rispetto a quella specifica;
- c) impatto organizzativo e finanziario connesso all'implementazione della misura: in base a questo criterio, va data priorità alla misura con minore impatto organizzativo e finanziario.

### **Metodologia utilizzata per effettuare la valutazione del rischio**

Considerata la natura dell'oggetto di valutazione (rischio di corruzione) viene adottata, come suggerito dall' ANAC la valutazione di tipo di tipo qualitativo, dando ampio spazio alla motivazione della valutazione e garantendo la massima trasparenza.

Nella valutazione di tipo qualitativo, l'esposizione al rischio è stimata in base a:

- motivate valutazioni espresse utilizzando specifici criteri/indicatori.

Tale valutazione, benchè sia supportata da dati, non prevede la rappresentazione finale in termini numerici.

Fermo restando la natura qualitativa della valutazione, i metodi di misurazione e di valutazione che possono essere utilizzati sono vari. Va preferita la metodologia di valutazione indicata dall'ANAC nell'allegato 1 al PNA 2019, anche se possono essere utilizzate altre metodologie di valutazione, purchè queste siano coerenti con l'indirizzo fornito nell'allegato 1 al PNA 2019, e adeguatamente documentate nella sottosezione rischi corruttivi e trasparenza.

La metodologia ANAC - ALL. 1 del PNA 2019 è la seguente.

#### **1. INDIVIDUARE I CRITERI/INDICATORI DA UTILIZZARE**

Il primo passo consiste nell'applicare ad ogni processo ovvero ad ogni processo disaggregato fasi ovvero ad ogni processo disaggregato in fasi e attività (=azioni):

- criteri/indicatori

per misurare il livello del rischio. I criteri/indicatori possono essere individuati sull'esempio di quelli forniti dall'ANAC per misurare il livello di rischio.

- livello di interesse "esterno"
- grado di discrezionalità del decisore interno alla PA
- manifestazione di eventi corruttivi in passato nel processo/attività esaminata
- opacità del processo decisionale
- livello di collaborazione del responsabile del processo o dell'attività nella costruzione, aggiornamento e monitoraggio del piano
- grado di attuazione delle misure di trattamento.

#### **2. MISURARE CIASCUN CRITERIO/INDICATORE SULLA BASE DI DATI E EVIDENZE**

Il secondo passo consiste:

a) nel collegare a ciascun criterio/indicatore cui al precedente dati oggettivi (per es. i dati sui precedenti giudiziari e/o sui procedimenti disciplinari, segnalazioni). Si tratta dei dati raccolti in sede di ANALISI DEL CONTESTO ESTERNO ED INTERNO, e di dati oggettivi, salvo documentata indisponibilità degli stessi.

b) nel misurare il livello di rischio di ciascun indicatore.

Il giudizio associato a ciascun criterio/indicatore è un giudizio ovviamente PARZIALE.

Per quanto concerne la misurazione si può applicare una scala di misurazione ordinale, come nell'esempio sotto indicato:

- rischio molto alto/altissimo
- rischio alto/critico
- rischio medio
- rischio basso
- rischio molto basso/trascurabile/minimo

### 3 FORMULARE IL GIUDIZIO SINTETICO, ADEGUATAMENTE MOTIVATO

Partendo dai GIUDIZI PARZIALI sui singoli criteri/indicatori si deve pervenire ad una valutazione complessiva del livello di esposizione al rischio. Il terzo passo consiste nel formulare un:

GIUDIZIO SINTETICO (= GIUDIZIO COMPLESSIVO) quale risultato dell'applicazione scaturenti dall'applicazione dei vari criteri/indicatori

Per quanto concerne la misurazione si può applicare una scala di misurazione ordinale come nell'esempio sotto indicato:

- rischio molto alto/altissimo
- rischio alto/critico
- rischio medio
- rischio basso
- rischio molto basso/trascurabile/minimo

Nel condurre questa valutazione complessiva:

- nel caso in cui, per un dato oggetto di analisi (es. processo), siano ipotizzabili più eventi rischiosi aventi un diverso livello di rischio, si fa riferimento al valore più alto nella stima dell'esposizione complessiva del rischio;
- è opportuno evitare che la valutazione complessiva del livello di rischio associabile all'unità oggetto di riferimento sia la media delle valutazioni dei singoli indicatori. Anche in questo caso è necessario far prevalere il giudizio qualitativo rispetto ad un mero calcolo matematico per poter esprimere più correttamente il livello di esposizione complessiva al rischio dell'unità oggetto di analisi. In ogni caso vale la regola generale secondo cui ogni misurazione deve essere adeguatamente motivata alla luce dei dati e delle evidenze raccolte.

#### METODOLOGIA VALUTAZIONE UTILIZZATA NELLA PRESENTE SOTTOSEZIONE RISCHI CORRUTTIVI E TRASPARENZA

Fermo restando il livello di mappatura prescelta - Livello Medio (LM), Livello Standard (LS), Livello Avanzato (LA) - l'Ente adotta la metodologia suggerita dal PNA 2019 (metodologia qualitativa), e in precedenza descritta, con la sottosezione rischi corruttivi e trasparenza 2021/2023.

Utilizzando tale metodologia, i processi vengono aggregati in aree di rischio e valutati sulla base di:

- comportamenti a rischio (CR)
- categorie di eventi rischiosi (ER)

identificabili con riferimento all'area di rischio di appartenenza.

La nuova metodologia si basa su:

- definire in via preliminare gli indicatori di stima del livello di rischio che coincidono con i criteri di valutazione esprimere un giudizio motivato sui criteri
- procedere alla misurazione di ognuno dei criteri predefiniti per ogni processo/fase/attività mediante applicazione di una scala di misurazione ordinale (ad esempio: alto, medio, basso)
- fornire adeguata motivazione di ogni misurazione
- pervenire ad una valutazione complessiva del livello di esposizione al rischio, partendo dalla motivazione della misurazione dei singoli indicatori ( il valore complessivo ha lo scopo di fornire una misurazione sintetica del livello di rischio associabile all'oggetto di analisi (processo/attività o evento rischioso).

Gli indicatori di stima del livello di rischio sono:

- a) gli indicatori indicati dall'Allegato metodologico 1 al PNA 2019 (indicatori ANAC)
- b) gli ulteriori indicatori di seguito elencati:
  - presenza di criticità
  - tipologia di processo (indicatore non utilizzabile per la valutazione delle singole fasi)
  - unità organizzativa/funzionale
  - separazione tra indirizzo e gestione
  - pressioni-condizionamenti.

La stima del livello rischio conduce alla ponderazione e alla successiva identificazione di misure adeguatamente progettate sostenibili e verificabili.

## 3.3.7 Trattamento del rischio

Il processo di gestione del rischio si conclude con la fase del trattamento. Si tratta della fase tesa a individuare i correttivi e le modalità più idonee a prevenire i rischi, sulla base delle priorità emerse in sede di valutazione degli eventi rischiosi" (Aggiornamento 2015 al PNA). Il trattamento consiste nel procedimento "per modificare il rischio". In concreto, il trattamento è finalizzato a individuare e valutare misure per neutralizzare o ridurre il rischio di corruzione. Fermo restando che il RPCT deve stabilire le priorità di trattamento in base ai criteri in precedenza indicati (livello di rischio, obbligatorietà della misura, all'impatto organizzativo e finanziario della misura stessa), le misure generali nonché le misure specifiche, e la loro implementazione sono identificate nella presente sottosezione.

#### Misure generali



In primo luogo, vengono prese in considerazione le misure generali, e le relative azioni, direttamente collegate agli obiettivi strategici e meglio identificate, quanto a indicatori e target, nella sottosezione Valore pubblico, obiettivi strategici. Si rinvia all'ALLEGATO "Elenco misure generali" per la rassegna delle misure medesime e dello stato di attuazione.

### Misure specifiche

Oltre a tali misure, la presente sottosezione contiene anche le misure specifiche, come:

- la digitalizzazione e informatizzazione dei processi, incluso il processo di gestione del rischio di corruzione;
- l'informatizzazione e l'automazione dei processi che consente, per tutte le attività dell'amministrazione, la tracciabilità dello sviluppo del processo nonché la tracciabilità documentale del processo decisionale, e riduce quindi il rischio di "blocchi" non controllabili con emersione delle responsabilità per ciascuna fase a rischio e azione;
- l'accesso telematico a dati, documenti e procedimenti e il riutilizzo dei dati, documenti e procedimenti consente l'apertura dell'amministrazione verso l'esterno e, quindi, la diffusione del patrimonio pubblico e il controllo sull'attività da parte dell'utenza;
- il monitoraggio sul rispetto dei termini procedurali per far emergere eventuali omissioni o ritardi che possono essere sintomo di fenomeni corruttivi;
- gli strumenti di controllo e vigilanza sulle società ed sugli enti nei confronti dei quali sussiste il controllo da c.d. vincolo contrattuale sui modelli organizzativi, di gestione e di controllo ai sensi del D.lgs. n.231/2001, integrati con le disposizioni in materia di prevenzione della corruzione e della trasparenza.

In relazione alle misure generali e specifiche, nei BOX di seguito riportati si illustrano le Matrici che l'Ente utilizza per la identificazione e descrizione delle misure nonché lo stato di attuazione dello stesso. Si rinvia all' ALLEGATO "Misure generali" e all' ALLEGATO "TABELLA DI ASSESSMENT delle Misure Specifiche", per la rassegna delle misure medesime e dello stato di attuazione.

## 3.3.8 Trasparenza

### Programmazione dell'attuazione della trasparenza

L'attività amministrativa dell'Amministrazione si informa al principio generale della trasparenza, da considerarsi - dopo il PIAO-sottosezione rischi corruttivi e trasparenza - la principale misura di prevenzione della corruzione.

La trasparenza, quale principio generale dell'attività amministrativa di cui all'art. 1 del D.lgs. 33/2013 è l'accessibilità totale dei dati e dei documenti detenuti dalle pubbliche amministrazioni concernenti l'organizzazione e l'attività delle Pubbliche Amministrazioni, allo scopo di tutelare i diritti dei cittadini e di favorire forme diffuse di controllo sul perseguimento delle funzioni istituzionali e sull'utilizzo delle risorse pubbliche.

Tale definizione è stata riconfermata dal D.lgs. 97/2016 di "Revisione e semplificazione delle disposizioni in materia di prevenzione della corruzione, pubblicità e trasparenza, correttivo della Legge 6 novembre 2012, n. 190 e del Decreto Legislativo 14 marzo 2013 n. 33, ai sensi dell'articolo 7 della Legge 7 agosto 2015, n. 124 in materia di riorganizzazione delle amministrazioni pubbliche" (di seguito "D.lgs. 97/2016") che ha apportato numerosi cambiamenti alla normativa sulla trasparenza, rafforzandone il valore di principio che caratterizza l'organizzazione e l'attività delle pubbliche amministrazioni e i rapporti con i cittadini.

Il citato D.lgs. 97/2016 è intervenuto, con abrogazioni o integrazioni, su diversi obblighi di trasparenza. Tra le modifiche di carattere generale di maggior rilievo, si rileva il mutamento dell'ambito soggettivo di applicazione della normativa sulla trasparenza, l'introduzione del nuovo istituto dell'accesso civico generalizzato agli atti e ai documenti detenuti dalle pubbliche amministrazioni, l'unificazione fra il Programma triennale di prevenzione della corruzione e quello della trasparenza, l'introduzione di nuove sanzioni pecuniarie nonché l'attribuzione ad ANAC della competenza all'irrogazione delle stesse. A fronte delle modifiche apportate dal D.lgs. 97/2016 agli obblighi di trasparenza del D.lgs. 33/2013, nel Piano nazionale anticorruzione 2016 (p.7.1 Trasparenza) l'Autorità si è riservata di intervenire con apposite Linee guida, integrative del PNA, con le quali operare una generale ricognizione dell'ambito soggettivo e oggettivo degli obblighi di trasparenza delle pubbliche amministrazioni.

Con Delibera n. 1310 del 28 dicembre 2016, l'ANAC ha adottato le "Prime linee guida recanti indicazioni sull'attuazione degli obblighi di pubblicità, trasparenza e diffusione di informazioni contenute nel D.lgs. 33/2013 come modificato dal D.lgs. 97/2016".

Secondo quanto indicato dalle fonti in precedenza citate, nel rispetto delle disposizioni in materia di segreto di Stato, di segreto d'ufficio, di segreto statistico e di protezione dei dati personali, concorre ad attuare il principio democratico e i principi costituzionali di eguaglianza, di imparzialità, buon andamento, responsabilità, efficacia ed efficienza nell'utilizzo di risorse pubbliche, integrità e lealtà nel servizio alla nazione. Pertanto, è condizione di garanzia delle libertà individuali e collettive, nonché dei diritti civili, politici e sociali; integra il diritto ad una buona amministrazione e concorre alla realizzazione di un'amministrazione aperta al servizio del cittadino.

Per quanto sopra, la trasparenza costituisce livello essenziale delle prestazioni erogate dall'Amministrazione, ai sensi dell'articolo 117, secondo comma, lettera m) della Costituzione.

Fondamentale precitato del principio generale della trasparenza è la consacrazione della libertà di accesso ai dati e ai documenti detenuti

dall'Amministrazione e garantita, nel rispetto dei limiti relativi alla tutela di interessi pubblici e privati giuridicamente rilevanti, tramite l'accesso civico e tramite la pubblicazione di documenti, informazioni e dati concernenti l'organizzazione e l'attività dell'Amministrazione e le modalità per la loro realizzazione.

Il ruolo di primo piano che il legislatore ha attribuito alla trasparenza si arricchisce oggi, a seguito dell'introduzione del PIAO, con il riconoscimento del suo concorrere alla protezione e alla creazione di valore pubblico. Essa favorisce, in particolare, la più ampia conoscibilità dell'organizzazione e delle attività che ogni amministrazione o ente realizza in favore della comunità di riferimento, degli utenti, degli stakeholder, sia esterni che interni.

### **Livelli di trasparenza, obbligo di pubblicare "dati ulteriori" e obiettivi strategici in materia di trasparenza**

La trasparenza si articola in un livello di base, corrispondente alle pubblicazioni dei documenti, delle informazioni e dei dati, rese obbligatorie ai sensi del richiamato Decreto, che costituisce obiettivo strategico dell'amministrazione.

Ai sensi dell'art. 10, comma 3, la promozione di maggiori livelli di trasparenza costituisce obiettivo strategico dell'Amministrazione e si traduce nella definizione di obiettivi organizzativi e individuali in ragione delle proprie specificità organizzative e funzionali, in aggiunta a quelli la cui pubblicazione è obbligatoria per legge.

In particolare, costituisce obiettivo strategico della sottosezione rischi corruttivi e trasparenza, il seguente obiettivo:

- implementazione del livello di trasparenza, assicurando un livello più elevato di quello obbligatorio e realizzando le Giornate della trasparenza, nell'osservanza della tutela dei dati personali.

Le misure da porre in essere sono le seguenti:

- a) progressiva implementazione dei dati, documenti ed informazioni da pubblicazione, ulteriori rispetto alle pubblicazioni obbligatorie, definendo le tipologie di pubblicazioni ulteriori da garantire per incrementare il livello di trasparenza, e i compiti dei dirigenti/P.O. in materia;
- b) organizzazione di almeno una Giornata della trasparenza per garantire il miglioramento della comunicazione istituzionale, della condivisione e della partecipazione della società civile all'attività amministrativa;
- c) previsione di strumenti di controllo dell'osservanza della disciplina sulla tutela dei dati personali nell'attività di trasparenza.

L'implementazione del livello di trasparenza dal livello minimo al livello ulteriore deve essere effettuata attraverso il collegamento della sottosezione rischi corruttivi e trasparenza con il Piano della Performance. A tal fine, la promozione di maggiori livelli di trasparenza si deve tradurre in parte integrante e sostanziale del ciclo della performance, e deve essere oggetto di rilevazione e misurazione nei modi e nelle forme previste dallo stesso e dalle altre attività di rilevazione di efficacia ed efficienza dell'attività.

I "Dati ulteriori" vanno incrementati, nel corso del triennio, sia in relazione a specifiche esigenze di trasparenza collegate all'attuazione della sottosezione rischi corruttivi e trasparenza, sia a motivate richieste provenienti dagli stakeholder interni o esterni.

La decisione in ordine alla pubblicazione di nuovi dati ulteriori è assunta dall'Ente compatibilmente con i vincoli organizzativi e finanziari e nel rispetto della tutela della riservatezza e della protezione dei dati personali.

I "Dati ulteriori" vanno pubblicati nella sotto-sezione di primo livello "Altri contenuti - Dati ulteriori", soltanto laddove non sia possibile ricondurli ad alcuna delle sotto-sezioni in cui si articola la sezione "Amministrazione Trasparente".

Fermo restando la successiva individuazione di altri dati ulteriori rispetto agli obblighi di legge, si indicano, sin da ora, quali dati ulteriori che possono essere pubblicati:

- elenco affidamenti diretti
- elenco SCIA pervenute
- elenco richieste sgravi tributari concessi
- tutti gli atti dell'OIV
- tutti i verbali dell'Organo di Revisione Contabile.

### **Trasparenza, accesso civico a dati e documenti e registro degli accessi**

L'Amministrazione garantisce l'attuazione della trasparenza anche attraverso l'accesso civico e il relativo registro.

L'art. art. 5 D.lgs. n. 33/2103 contiene la disciplina dell'accesso civico distinguendo:

a) l'accesso civico obbligatorio (o c.d. semplice) di cui all'art. 5, comma 1 in forza del quale:

- chiunque ha il diritto di richiedere documenti, informazioni o dati oggetto di pubblicazione obbligatoria ai sensi della normativa vigente nei casi in cui le pubbliche amministrazioni ne hanno omesso la pubblicazione sul proprio sito web (art. 5, comma 1, del d.lgs. n. 33/2013). L'accesso civico, quindi, è circoscritto ai soli atti, documenti e informazioni oggetto di obblighi di pubblicazione.

b) l'accesso civico generalizzato di cui all'art. 5, comma 2 in forza del quale:

- chiunque ha diritto di accedere ai dati e ai documenti detenuti dalle pubbliche amministrazioni, ulteriori rispetto a quelli oggetto di pubblicazione, nel rispetto dei limiti relativi alla tutela di interessi giuridicamente rilevanti secondo quanto previsto dall'art. 5 bis D.lgs. n. 33/2013.

La procedura esecutiva relativa all'accesso civico generalizzato ha la finalità di indicare i criteri e le modalità organizzative per l'effettivo esercizio nell'ambito della Pubblica Amministrazione del diritto di accesso civico generalizzato. La procedura è un ALLEGATO del presente Piano e ne costituisce

parte integrante e sostanziale.

a) Trasparenza e accesso civico obbligatorio ( o c.d. semplice)

L'accesso civico è circoscritto ai soli atti, documenti e informazioni oggetto di obblighi di pubblicazione.

La richiesta di accesso civico obbligatorio non è sottoposta ad alcuna limitazione quanto alla legittimazione soggettiva del richiedente, non deve essere motivata, è gratuita e va presentata:

- al RPCT dell'ente.

L'istanza può essere trasmessa anche per via telematica, secondo le modalità previste dal d.lgs. 7 marzo 2005, n. 82, compilando il Modulo di richiesta accesso civico al RPCT, ed inoltrandola all'indirizzo di posta elettronica indicato sull'apposita pagina web.

In caso di accoglimento, l'amministrazione entro 30 giorni procede all'inserimento sul sito dei dati, delle informazioni o dei documenti richiesti e comunica al richiedente l'avvenuta pubblicazione, indicando il collegamento ipertestuale a quanto richiesto nell'istanza presentata.

Nei casi di ritardo o mancata risposta, l'istante può ricorrere al titolare del potere sostitutivo, il Segretario/Direttore generale dell'Ente, che, verificata la sussistenza dell'obbligo di pubblicazione, provvede entro 15 giorni dal ricevimento della richiesta.

L'istanza può essere trasmessa anche per via telematica compilando il Modulo richiesta accesso civico al titolare del potere sostitutivo inoltrandola al seguente indirizzo di posta elettronica: [protocollo@pec.anticorruzione.it](mailto:protocollo@pec.anticorruzione.it)

A fronte dell'inerzia da parte del RPCT o del titolare del potere sostitutivo, il richiedente, ai fini della tutela del proprio diritto, può proporre ricorso al Tribunale amministrativo regionale ai sensi dell'articolo 116 del Codice del processo amministrativo del D.lgs. 2 luglio 2010, n. 104.

In considerazione della rilevanza dell'istituto dell'accesso civico obbligatorio nonché del necessario ricorso a strumenti organizzativi e tecnologici volti a garantirne la migliore funzionalità, l'Amministrazione programma le seguenti misure:

- individuazione di un Ufficio cui attribuire la competenza di gestire le richieste di accesso civico obbligatorio coerentemente con le soluzioni individuate nelle Linee guida dell'Autorità n. 1309/201;
- digitalizzazione e informatizzazione del processo di gestione dell'accesso civico obbligatorio.

b) Trasparenza e accesso civico generalizzato

Ai sensi dell'art. art. 5, comma 2 D.lgs. n. 33/2103, allo scopo di favorire forme diffuse di controllo sul perseguimento delle funzioni istituzionali e sull'utilizzo delle risorse pubbliche e di promuovere la partecipazione al dibattito pubblico, chiunque ha diritto di accedere ai dati e ai documenti detenuti dalle pubbliche amministrazioni, ulteriori rispetto a quelli oggetto di pubblicazione ai sensi del presente decreto, nel rispetto dei limiti relativi alla tutela di interessi giuridicamente rilevanti secondo quanto previsto dall'articolo 5 bis.

L'esercizio del diritto di cui ai commi 1 e 2 dell'art. 5 non è sottoposto ad alcuna limitazione quanto alla legittimazione soggettiva del richiedente. L'istanza di accesso civico identifica i dati, le informazioni o i documenti richiesti e non richiede motivazione. L'istanza può essere trasmessa per via telematica secondo le modalità previste dal Decreto Legislativo 7 marzo 2005, n. 82, e successive modificazioni, ed è presentata alternativamente ad uno dei seguenti uffici: a) all'ufficio che detiene i dati, le informazioni o i documenti; b) all'Ufficio relazioni con il pubblico; c) ad altro ufficio indicato dall'amministrazione nella sezione "Amministrazione trasparente" del sito istituzionale; d) al responsabile della prevenzione della corruzione e della trasparenza, ove l'istanza abbia a oggetto dati, informazioni o documenti oggetto di pubblicazione obbligatoria ai sensi del presente decreto.

Il rilascio di dati o documenti in formato elettronico o cartaceo è gratuito, salvo il rimborso del costo effettivamente sostenuto e documentato dall'amministrazione per la riproduzione su supporti materiali.

In considerazione della rilevanza dell'istituto dell'accesso civico generalizzato nonché del necessario ricorso a strumenti organizzativi e tecnologici volti a garantirne la migliore funzionalità, l'Amministrazione programma le seguenti misure:

- individuazione di un Ufficio cui attribuire la competenza di gestire le richieste di accesso civico generalizzato coerentemente con le soluzioni individuate nelle Linee guida dell'Autorità n. 1309/201;
- digitalizzazione e informatizzazione del processo di gestione dell'accesso civico generalizzato.

c) Trasparenza e Registro degli accessi

Le Linee Guida ANAC (Delibera n. 1309/2016) e la Circolare del Ministro per la semplificazione e la pubblica amministrazione n. 2/2017 prevedono:

- la pubblicazione del Registro degli accessi.

Il registro contiene l'elenco delle richieste di accesso presentate all'Ente e riporta l'oggetto e la data dell'istanza e il relativo esito con la data della decisione.

L'elenco delle richieste viene aggiornato semestralmente, come indicato nell'Allegato 1 delle Linee guida ANAC - Delibera n. 1309/2016.

In considerazione della rilevanza del registro l'Amministrazione programma le seguenti misure:

- individuazione di un Ufficio cui attribuire la competenza di gestire il registro con le soluzioni individuate nelle Linee guida dell'Autorità n. 1309/201;
- digitalizzazione e informatizzazione del relativo registro.

## Trasparenza e tutela dei dati personale (GDPR 679/2016)

Il presente Programma tiene conto che l'ANAC ha fornito le seguenti indicazioni sul tema dei rapporti tra Trasparenza e nuova disciplina della tutela dei dati personali (Reg. UE 2016/679).

A seguito dell'applicazione dal 25 maggio 2018 del Regolamento (UE) 2016/679 e, dell'entrata in vigore, il 19 settembre 2018, del Decreto Legislativo n.

101/2018 che adegua il Codice in materia di protezione dei dati personali - D.lgs. n. 196/2003 - alle disposizioni del Regolamento (UE) 2016/679, la compatibilità della nuova disciplina con gli obblighi di pubblicazione previsti dal D.lgs. 33/2013 si basa sulla ricostruzione del quadro normativo ricostruita dall'ANAC, e di seguito riportata, quale linea guida vincolante per tutti i soggetti dell'Ente che svolgono attività gestione della trasparenza, a cui si rinvia

Pertanto, occorre che l'Ente, prima di mettere a disposizione sul proprio sito web istituzionale dati e documenti (in forma integrale o per estratto, ivi compresi gli allegati) contenenti dati personali:

- verifichi che la disciplina in materia di trasparenza contenuta nel D.lgs. 33/2013 o in altre normative, anche di settore, preveda l'obbligo di pubblicazione;
- verifichi che, l'attività di pubblicazione dei dati sui siti web per finalità di trasparenza, anche se effettuata in presenza di idoneo presupposto normativo, avvenga nel rispetto di tutti i principi applicabili al trattamento dei dati personali contenuti all'art. 5 del Regolamento (UE) 2016/679, quali quelli di liceità, correttezza e trasparenza; minimizzazione dei dati; esattezza; limitazione della conservazione; integrità e riservatezza tenendo anche conto del principio di "responsabilizzazione" del titolare del trattamento. In particolare, assumono rilievo i principi di adeguatezza, pertinenza e limitazione a quanto necessario rispetto alle finalità per le quali i dati personali sono trattati ("minimizzazione dei dati") (par. 1, lett. c) e quelli di esattezza e aggiornamento dei dati, con il conseguente dovere di adottare tutte le misure ragionevoli per cancellare o rettificare tempestivamente i dati inesatti rispetto alle finalità per le quali sono trattati (par. 1, lett. d). Il medesimo D.lgs. 33/2013 all'art. 7 bis, co. 4, dispone inoltre che "Nei casi in cui norme di legge o di regolamento prevedano la pubblicazione di atti o documenti, le pubbliche amministrazioni provvedono a rendere non intelligibili i dati personali non pertinenti o, se sensibili o giudiziari, non indispensabili rispetto alle specifiche finalità di trasparenza della pubblicazione". Si richiama anche quanto previsto all'art. 6 del D.lgs. 33/2013 rubricato "Qualità delle informazioni" che risponde alla esigenza di assicurare esattezza, completezza, aggiornamento e adeguatezza dei dati pubblicati.

In generale, in relazione alle cautele da adottare per il rispetto della normativa in materia di protezione dei dati personali nell'attività di pubblicazione sui siti istituzionali per finalità di trasparenza e pubblicità dell'azione amministrativa, vanno scrupolosamente attuate le specifiche indicazioni fornite dal Garante per la protezione dei dati personali.

In ogni caso, ai sensi della normativa europea, in caso di dubbi o incertezze applicative i soggetti che svolgono attività di gestione della trasparenza possono rivolgersi al Responsabile della Protezione dei Dati (RPD), il quale svolge specifici compiti, anche di supporto, per tutta l'amministrazione essendo chiamato a informare, fornire consulenza e sorvegliare in relazione al rispetto degli obblighi derivanti della normativa in materia di protezione dei dati personali (art. 39 del RGPD).

## Il Responsabile della Trasparenza

L'obiettivo di programmare e integrare in modo più incisivo e sinergico la materia della trasparenza e dell'anticorruzione rientra la modifica apportata all'art. 1, co. 7, della Legge 190/2012 dall'art. 41, co. 1, lett. f) del D.lgs. 97/2016 in cui è previsto che vi sia un unico Responsabile della prevenzione della corruzione e della trasparenza (RPCT).

Il RPCT deve, pertanto, occuparsi di svolgere la regia complessiva della predisposizione della sottosezione rischi corruttivi e trasparenza, in costante coordinamento con le strutture dell'amministrazione come indicato nel PNA 2016.

La disposizione sull'unificazione in capo ad un unico soggetto delle due responsabilità va coordinata con l'art. 43 D.lgs. 33/2013, laddove sembra ancora permanere la possibilità di affidare a un soggetto distinto il ruolo di Responsabile della trasparenza.

Il presente Programma tiene conto che:

- ad avviso dell'Autorità, considerata la nuova indicazione legislativa sulla concentrazione delle due responsabilità, la possibilità di mantenere distinte le figure di RPCT e di RT va intesa in senso restrittivo: è possibile, cioè, laddove esistano obiettive difficoltà organizzative tali da giustificare la distinta attribuzione dei ruoli come avviene, ad esempio, in organizzazioni particolarmente complesse ed estese sul territorio, e al solo fine di facilitare l'applicazione effettiva e sostanziale della disciplina sull'anticorruzione e sulla trasparenza;
- sul punto l'Autorità ha ribadito la necessità che le amministrazioni chiariscano espressamente le motivazioni di questa eventuale scelta nei provvedimenti di nomina del RPCT e RT e garantiscano il coordinamento delle attività svolte dai due responsabili, anche attraverso un adeguato supporto organizzativo.

Nel caso di specie, non sussistono difficoltà organizzative che ostano alla unificazione della figura così come previsto dal dettato normativo.

## Rapporti tra RPCT e Responsabile della protezione dati RPD/DPO

Secondo l'art. 1, co. 7, della l. 190/2012 e le precisazioni contenute nei Piani nazionali anticorruzione 2015 e 2016, il RPCT è di regola scelto fra personale interno alle amministrazioni o enti. Diversamente il RPD può essere individuato in una professionalità interna all'ente o assolvere ai suoi compiti in base ad un contratto di servizi stipulato con persona fisica o giuridica esterna all'ente (art. 37 del Regolamento (UE) 2016/679).

Il presente programma tiene conto che:

- per quanto possibile, la figura dell'RPD non deve coincidere con il RPCT, posto che la sovrapposizione dei due ruoli può rischiare di limitare l'effettività dello svolgimento delle attività riconducibili alle due diverse funzioni, tenuto conto dei numerosi compiti e responsabilità che la normativa attribuisce sia al RPD che al RPCT. In particolare, negli enti pubblici di grandi dimensioni, con trattamenti di dati personali di particolare complessità e sensibilità, non devono venire assegnate al RPD ulteriori responsabilità. In tale quadro, ad esempio, avuto riguardo, caso per caso, alla specifica struttura organizzativa, alla

dimensione e alle attività del singolo titolare o responsabile, l'attribuzione delle funzioni di RPD al responsabile per la prevenzione della corruzione e per la trasparenza, considerata la molteplicità degli adempimenti che incombono su tale figura, potrebbe rischiare di creare un cumulo di impegni tali da incidere negativamente sull'effettività dello svolgimento dei compiti che il RGPD attribuisce al RPD";

- eventuali eccezioni possono essere ammesse solo in enti di piccole dimensioni qualora la carenza di personale renda, da un punto di vista organizzativo, non possibile tenere distinte le due funzioni;

- il RPD costituisce una figura di riferimento anche per il RPCT, anche se naturalmente non può sostituirsi ad esso nell'esercizio delle funzioni. Si consideri, ad esempio, il caso delle istanze di riesame di decisioni sull'accesso civico generalizzato che, per quanto possano riguardare profili attinenti alla protezione dei dati personali, sono decise dal RPCT con richiesta di parere al Garante per la protezione dei dati personali ai sensi dell'art. 5, co. 7, del D.lgs. 33/2013. In questi casi il RPCT ben si può avvalere, se ritenuto necessario, del supporto del RPD nell'ambito di un rapporto di collaborazione interna fra gli uffici ma limitatamente a profili di carattere generale, tenuto conto che proprio la legge attribuisce al RPCT il potere di richiedere un parere al Garante per la protezione dei dati personali. Ciò anche se il RPD sia stato eventualmente già consultato in prima istanza dall'ufficio che ha riscontrato l'accesso civico oggetto del riesame.

## Il programma della trasparenza

Il RPCT, che mantiene costanti rapporti con il RPD, per attuare il principio generale della trasparenza, nonché i correlati istituti dell'accesso civico obbligatorio e dell'accesso civico generalizzato, elabora la proposta del Programma triennale della trasparenza e dell'integrità (PTTI) garantendo la piena integrazione di tale programma all'interno della sottosezione rischi corruttivi e trasparenza, come già indicato nella delibera ANAC n. 831/2016. Sottopone quindi il Programma all'organo di indirizzo politico per la relativa approvazione e, e successivamente, lo trasmette a tutti i dipendenti per la relativa attuazione.

In linea con le indicazioni formulate dall'Autorità nella delibera n. 1310/2016, le amministrazioni che adottano il PIAO sono tenute a prevedere nella sezione anticorruzione una sottosezione dedicata alla programmazione della trasparenza.

Essa è impostata come atto fondamentale, con il quale sono organizzati i flussi informativi necessari a garantire l'individuazione/elaborazione, la trasmissione e la pubblicazione dei dati nonché il sistema di monitoraggio sull'attuazione degli stessi.

Al fine di garantire il tempestivo e regolare flusso delle informazioni da pubblicare, caratteristica essenziale della sottosezione PIAO è l'indicazione dei nominativi dei soggetti responsabili di ognuna delle citate attività (elaborazione, trasmissione, pubblicazione dei dati e monitoraggio sull'attuazione degli obblighi).

Nella sottosezione vanno schematizzati, per ciascun dato da pubblicare:

- la denominazione dell'obbligo di trasparenza
- il dirigente responsabile dell'elaborazione dei dati (ove diverso da quello che li detiene e li trasmette per la pubblicazione)
- il dirigente responsabile della trasmissione dei dati (ove diverso dagli altri)
- il dirigente responsabile della pubblicazione dei dati
- il termine di scadenza per la pubblicazione e quello per l'aggiornamento dei dati
- il monitoraggio con l'indicazione di chi fa che cosa e secondo quali tempistiche

Sia gli obiettivi strategici in materia di trasparenza (art. 1, co. 8, l. 190/2012), da pubblicare unitariamente a quelli di prevenzione della corruzione, sia la sezione della trasparenza con l'indicazione dei responsabili della trasmissione e della pubblicazione dei documenti e delle informazioni (art. 10, co. 1, d.lgs. 33/2013) costituiscono contenuto necessario della sottosezione rischi corruttivi e trasparenza fattispecie della mancata adozione del Programma triennale della trasparenza per cui l'ANAC si riserva di irrogare le sanzioni pecuniarie ai sensi dell'art. 19, co. 5, del d.l. 90/2014.

## Il procedimento di elaborazione e adozione del programma

Il Programma è stato proposto dal RPCT, elaborato sulla base di un confronto interno con tutti gli uffici al fine di:

- individuare gli obblighi di trasparenza sull'organizzazione e sull'attività;
- individuare i dati ulteriori da pubblicare;
- individuare i compiti di elaborazione, trasmissione e pubblicazione dei dati;
- definire la tempistica per la pubblicazione, l'aggiornamento e il monitoraggio.

Eventuali modifiche potranno essere predisposte nel corso dell'anno.

Il Programma viene pubblicato sul sito istituzionale dell'Ente.

## Processo di attuazione del programma

Il sistema organizzativo volto ad assicurare la trasparenza dell'Ente, si basa sulla forte responsabilizzazione di ogni singolo ufficio, cui compete:

- l'elaborazione dei dati e delle informazioni;
- la trasmissione dei dati e delle informazioni per la pubblicazione;

- la pubblicazione dei dati e delle informazioni nella sezione "Amministrazione Trasparente".

Il Responsabile della Trasparenza ha un ruolo di "regia", di coordinamento e di monitoraggio sull'effettiva pubblicazione, nell'ottica di analisi dei risultati attesi sotto il profilo della completezza e della periodicità dell'aggiornamento dei dati.

Nella attuazione del programma vengono applicate le istruzioni operative fornite dalle prime linee guida in materia di trasparenza e, di seguito, indicate:

a) osservanza dei criteri di qualità delle informazioni pubblicate sui siti istituzionali ai sensi dell'art. 6 del D.lgs. 33/2013: integrità, costante aggiornamento, completezza, tempestività, semplicità di consultazione, comprensibilità, omogeneità, facile accessibilità, conformità ai documenti originali, indicazione della provenienza e riutilizzabilità;

b) osservanza delle indicazioni già fornite nell'allegato 2 della delibera ANAC 50/2013 in ordine ai criteri di qualità della pubblicazione dei dati, con particolare riferimento ai requisiti di completezza, formato e dati di tipo aperto;

c) esposizione in tabelle dei dati oggetto di pubblicazione, tenuto conto che l'utilizzo, ove possibile, delle tabelle per l'esposizione sintetica dei dati, documenti ed informazioni aumenta, infatti, il livello di comprensibilità e di semplicità di consultazione dei dati, assicurando agli utenti della sezione "Amministrazione Trasparente" la possibilità di reperire informazioni chiare e immediatamente fruibili. Sul punto si rinvia ad apposite disposizioni attuative del RPCT, da adottare mediante atti organizzativi;

d) indicazione della data di aggiornamento del dato, documento ed informazione, tenuto conto della necessità, quale regola generale, di esporre, in corrispondenza di ciascun contenuto della sezione "Amministrazione trasparente", la data di aggiornamento, distinguendo quella di "iniziale" pubblicazione da quella del successivo aggiornamento. Per l'attuazione di questo adempimento si rinvia ad una modifica, anche di natura strutturale, della sezione "Amministrazione Trasparente", che consenta di includere l'informazione relativa alla data di aggiornamento;

e) durata ordinaria della pubblicazione fissata in cinque anni, decorrenti dal 01 gennaio dell'anno successivo a quello da cui decorre l'obbligo di pubblicazione (co. 3) fatti salvi i diversi termini previsti dalla normativa per specifici obblighi (art. 14, co. 2 e art. 15 co. 4) e quanto già previsto in materia di tutela dei dati personali e sulla durata della pubblicazione collegata agli effetti degli atti pubblicati.

f) abrogazione della sezione archivio posto che, trascorso il quinquennio o i diversi termini sopra richiamati, gli atti, i dati e le informazioni non devono essere conservati nella sezione archivio del sito - che quindi viene meno - essendo la trasparenza assicurata mediante la possibilità di presentare l'istanza di accesso civico ai sensi dell'art. 5 (art. 8, co. 3, dal D.lgs. 97/2016):

Resta ferma la possibilità, contemplata all'art. 8, co. 3-bis, introdotto dal D.lgs. 97/2016, che ANAC, anche su proposta del Garante per la protezione dei dati personali, fissi una durata di pubblicazione inferiore al quinquennio basandosi su una valutazione del rischio corruttivo, nonché delle esigenze di semplificazione e delle richieste di accesso presentate.

## La struttura organizzativa

L'analisi della struttura organizzativa dell'Amministrazione, come indicata nel contesto interno della presente sottosezione rischi corruttivi e trasparenza, unitamente all'analisi della dotazione organica e del personale in servizio, costituisce il punto di partenza da considerare per una corretta individuazione dei Responsabili della trasmissione e del Responsabile della pubblicazione dei documenti, delle informazioni e dei dati. Detta analisi deve ulteriormente completarsi con le informazioni relative ai dipendenti, ai responsabili di procedimento e ai dirigenti che gestiscono, in relazione ai flussi in partenza e in arrivo, i processi i cui documenti, dati e informazioni sono oggetto di pubblicazione.

## Gestione dei flussi informativi dall'elaborazione alla pubblicazione dei dati

Direttive, circolari e istruzioni operative sulla gestione dei flussi manuali e informatizzati devono assicurare la costante integrazione dei dati già presenti sul sito, fermo restando:

- per i flussi automatici di pubblicazione dei dati correlati alla gestione automatizzata degli atti, l'implementazione dei flussi medesimi e il loro monitoraggio;

- per i flussi non automatici di pubblicazione, la definizione di procedure necessarie e correlate alla gestione non automatizzata degli atti. Attraverso verifiche periodiche si assicurerà la gestione corretta degli stessi in termini di celerità e completezza della pubblicazione.

I flussi informativi, in partenza e in arrivo per la pubblicazione:

- vanno gestiti e organizzati sotto la direzione del RPCT, con obbligo, per i soggetti tenuti, di implementare i file e le cartelle da pubblicare. A tal fine, ciascun dirigente/ responsabile PO adotta apposite istruzioni operative, all'interno al proprio Settore/Area, individuando il funzionario incaricato della predisposizione dei dati e dei documenti oggetto di

pubblicazione e indicando un sostituto nei casi di assenza del primo. Per quanto concerne le schede sintetiche dei provvedimenti di cui all'art. 23 del D.lgs. n. 97/2016, esse devono essere realizzate dai responsabili dei provvedimenti all'interno di una tabella condivisa da tenere costantemente aggiornata al fine della pubblicazione, da effettuarsi a cadenza semestrale. Le istruzioni operative devono essere sintetizzate in apposite schede interne da sottoporre al RPCT.

## Responsabili della trasmissione e responsabili della pubblicazione dei documenti delle informazioni e dei dati



In relazione all'analisi della struttura organizzativa e dei dati in precedenza menzionati, vengono individuati, nell'ALLEGATO, i Responsabili della Trasmissione (RT) e Responsabili della Pubblicazione (RP).

L'incarico rientra nei compiti e doveri d'ufficio, e viene formalizzato mediante l'approvazione del PIAO-sottosezione rischi corruttivi e trasparenza dandone comunicazione ai destinatari.

Per i Responsabili è obbligatoria la formazione e l'aggiornamento in materia di trasparenza e open data.

a) Compiti, funzioni e responsabilità dei Responsabili della Trasmissione (RT)

I Responsabili della Trasmissione (RT) hanno l'obbligo di garantire il regolare flusso in partenza dei documenti, dei dati e delle informazioni relativi ai processi di competenza dei rispettivi uffici, verso il responsabile della pubblicazione.

A tal fine, devono costantemente coordinarsi con il RPCT e con i Responsabili della Pubblicazione (RP) per la ricognizione degli obblighi di pubblicazione.

I RT, cui spetta l'elaborazione o la trasmissione dei dati forniscono i dati e le informazioni da pubblicare in via informatica ai RP. La trasmissione deve riguardare documenti, dati e informazioni per le quali sussiste l'obbligo di pubblicazione ai fini della trasparenza previsto da disposizioni di legge, di regolamenti, della presente sottosezione rischi corruttivi e trasparenza, ovvero da atti di vigilanza.

I RT inviano i dati nel formato previsto dalla norma, oscurando, laddove necessario, i dati personali non pertinenti o, se sensibili o giudiziari, non indispensabili rispetto alle specifiche finalità di trasparenza e pubblicazione (art. 4, comma 4, D.lgs. 33/2013).

La responsabilità per un'eventuale violazione della normativa riguardante il trattamento dei dati personali è da attribuirsi al funzionario Responsabile della trasmissione (RT) titolare dell'atto o del dato oggetto di pubblicazione.

La trasmissione deve essere tracciabile, su supporto cartaceo o digitale, con riferimento a ciascun documento, dato o informazione trasmessa. La trasmissione deve essere effettuata nei formati in formato di tipo aperto ai sensi dell'articolo 68 del Codice dell'Amministrazione Digitale, di cui al Decreto Legislativo 7 marzo 2005 n. 82, che consentano la riutilizzabilità ai sensi del Decreto Legislativo 24 gennaio 2006 n. 36, Decreto Legislativo 7 marzo 2005 n. 82, e del Decreto Legislativo 30 giugno 2003 n. 196.

La trasmissione deve avvenire con riferimento a tutti i documenti, i dati e le informazioni oggetto di pubblicazione e, sotto il profilo temporale, deve essere effettuata tempestivamente e, comunque, entro limiti temporali utili per consentire ai Responsabili della pubblicazione di adempiere integralmente agli obblighi di pubblicazione.

Gli obblighi di trasmissione rientrano nei doveri d'ufficio e la relativa omissione o parziale attuazione è rilevante sotto il profilo disciplinare, fatte salve le misure sanzionatorie previste dal D.lgs. 33/2013 e s.m.i.. L'inadempimento degli obblighi costituisce elemento di valutazione della responsabilità dirigenziale, eventuale causa di responsabilità per danno all'immagine e sono comunque valutati ai fini della corresponsione della retribuzione di risultato e del trattamento accessorio collegato alla performance individuale dei dirigenti/responsabili di servizio, dei rispettivi settori di competenza e dei singoli dipendenti. Le sanzioni pecuniarie amministrative per le violazioni degli obblighi in merito alla trasparenza sono indicate dal D.lgs. 33/2013, fatte salve sanzioni diverse.

b) Compiti, funzioni e responsabilità dei Responsabili della pubblicazione (RP) dei documenti, delle informazioni e dei dati

I Responsabili della Pubblicazione hanno l'obbligo di garantire la corretta e integrale pubblicazione dei documenti, dei dati e delle informazioni provenienti dai Responsabili della Trasmissione.

A tal fine, i RP devono costantemente coordinarsi con il RPCT e con i RT per la ricognizione degli obblighi di pubblicazione.

La pubblicazione deve avvenire con riferimento a tutti i documenti, i dati e le informazioni oggetto di pubblicazione e, sotto il profilo temporale, deve essere effettuata nei tempi previsti dalle vigenti disposizioni di legge, di regolamento, della presente sottosezione rischi corruttivi e trasparenza, ovvero da atti di vigilanza.

La pubblicazione deve essere effettuata nel rispetto delle disposizioni del D.lgs. 30 giugno 2003 n.196 come sopra specificato.

L'inadempimento degli obblighi costituisce elemento di valutazione della responsabilità dirigenziale, eventuale causa di responsabilità per danno all'immagine e sono comunque valutati ai fini della corresponsione della retribuzione di risultato e del trattamento accessorio collegato alla performance individuale dei dirigenti/responsabili di servizio, dei rispettivi settori di competenza e dei singoli dipendenti.

### **Semplificazioni in materia di trasparenza**

Il presente PTTI, relativamente alle misure di semplificazione indicate dall'ANAC nella Delibera n. 1074 del 21 novembre 2018, di approvazione definitiva dell'Aggiornamento 2018 al Piano Nazionale Anticorruzione, dà atto che le stesse si applicano per i piccoli comuni.

Si tratta di semplificazioni individuate dall'Autorità in attuazione di quanto previsto all'art. 3, co. 1-ter, D.lgs. 33/2013, secondo cui "l'Autorità Nazionale Anticorruzione può, con il Piano Nazionale Anticorruzione, nel rispetto delle disposizioni del presente decreto, precisare gli obblighi di pubblicazione e le relative modalità di attuazione, in relazione alla natura dei soggetti, alla loro dimensione organizzativa e alle attività svolte, prevedendo in particolare modalità semplificate per i comuni con popolazione inferiore a 15.000 abitanti, per gli ordini e collegi professionali".

Ulteriori forme di semplificazione possono derivare dall'attuazione dell'art. 3, co. 1-bis, D.lgs. 33/2013 sulla pubblicazione di informazioni riassuntive, elaborate per aggregazione in alternativa alla pubblicazione in forma integrale.

### **Monitoraggio, vigilanza, azioni correttive e obbligo di attivazione del procedimento disciplinare**

Il monitoraggio e la vigilanza sull'integrale ed esatto adempimento degli obblighi di trasmissione e di pubblicazione competono al RPCT, a tal fine coadiuvato anche supporti interni o esterni.

Sono misure di monitoraggio e di vigilanza sull'attuazione degli obblighi di trasparenza:

- controlli e verifiche a campione sulle trasmissioni, sulle pubblicazioni e sullo stato dell'aggiornamento delle pubblicazioni medesime, da effettuarsi a cura del RPCT con cadenza trimestrale secondo le indicazioni operative indicate negli appositi atti (circolari e direttive) del RPCT. L'esito controlli e verifiche a campione deve essere tracciabile su supporto cartaceo o digitale;
- acquisizione report sullo stato delle trasmissioni e delle pubblicazioni da parte dei RT e RP;
- audit con i RT e i RP, da tracciare su supporto cartaceo o digitale.

Ai fini della relazione annuale del RPCT, vengono utilizzati gli esiti dei controlli, monitoraggi e verifiche a campione, e i report dei RT e dei RP, nonché gli audit con i RT e i RP.

La rilevazione di eventuali scostamenti tra cui, in particolare, la rilevazione dei casi di ritardo o di mancato adempimento degli obblighi di pubblicazione, impongono l'avvio del procedimento disciplinare, ferme le altre forme di responsabilità.

Il responsabile non risponde dell'inadempimento se dimostra, per iscritto, al Responsabile della Trasparenza, che tale inadempimento è dipeso da causa a lui non imputabile.

Le sanzioni per le violazioni degli adempimenti in merito alla trasparenza sono quelle previste dal D.lgs. n. 33/2013, fatte salve sanzioni diverse.

### **Organi di controllo: ANAC**

L'art. 45, co. 1, del D.lgs. 33/2013, attribuisce all'Autorità il compito di controllare "l'esatto adempimento degli obblighi di pubblicazione previsti dalla normativa vigente, esercitando poteri ispettivi mediante richiesta di notizie, informazioni, atti e documenti alle amministrazioni pubbliche e ordinando l'adozione di atti o provvedimenti richiesti dalla normativa vigente, ovvero la rimozione di comportamenti o atti contrastanti con i piani e le regole sulla trasparenza". La vigilanza in materia di trasparenza si distingue in:

- vigilanza d'ufficio;
- vigilanza su segnalazione;

La vigilanza d'ufficio è attivata su richiesta di altri uffici dell'Autorità o in attuazione di specifiche delibere adottate dall'Autorità.

La vigilanza su segnalazioni è attivata a seguito di istanza motivata di chiunque ne abbia interesse, ivi incluse associazioni od organizzazioni rappresentative di interessi collettivi o diffusi.

In entrambi i casi, l'ANAC, dopo avere effettivamente verificato la violazione degli obblighi di pubblicazione dei dati previsti dal D.lgs. 33/2013 sul sito web istituzionale, invia l'Amministrazione, e nello specifico ai vertici politici e p.c., ai responsabili trasparenza ed agli OIV, delle "Richiesta di adeguamento del sito web istituzionale alle previsioni del D.lgs. 33/2013". Con tali richieste, l'ANAC rileva l'inadempimento e rappresenta all'amministrazione l'obbligo di provvedere entro un termine prestabilito di 30 gg. alla pubblicazione dei dati mancanti o incompleti e/o non aggiornati, e richiamano le specifiche responsabilità ai sensi degli artt. 43, co. 5, 45, co. 4, 46 e 47 del D.lgs. 33/2013.

Alla scadenza del termine concesso nella nota di richiesta di adeguamento, l'ANAC effettua un'ulteriore verifica sul sito e, nei casi di adeguamento parziale o non adeguamento, adotta, su deliberazione del Consiglio dell'Autorità, un provvedimento di ordine di pubblicazione, ai sensi dell'art. 1, c. 3, della legge n. 190/2012 e dell'art. 45 comma 1, del D.lgs. n. 33/2013 e come indicato nella Delibera n. 146/2014.

A seguito di ulteriore verifica sugli esiti del provvedimento di ordine, in caso di adeguamento il procedimento si conclude con l'indicazione dell'esito nella rendicontazione periodica pubblicata sul sito istituzionale.

Nei casi di non e/o parziale adeguamento, trascorso un congruo periodo, l'ANAC, nel caso di persistente inadempimento, provvede ad effettuare ulteriori segnalazioni all'ufficio di disciplina dell'amministrazione interessata, ai vertici politici, agli OIV e, se del caso, alla Corte dei Conti, ai sensi dell'art. 45 comma 4 del D.lgs. 33/2013.

### **Organismi di controllo: OIV**

L'Organismo Indipendente di Valutazione (OIV):

- provvede agli adempimenti di controllo così come previsti dalla normativa vigente;
- attesta con apposita relazione l'effettivo assolvimento degli obblighi in materia di trasparenza e integrità ai sensi dell'art. 14 del D.lgs. n. 150/2009;
- verifica la coerenza tra gli obiettivi previsti nel PTIT d e quelli indicati nel Piano Esecutivo di Gestione;
- utilizza le informazioni e i dati relativi all'attuazione degli obblighi di trasparenza ai fini della misurazione e valutazione delle performance sia organizzativa, sia individuale del Responsabile del Servizio e del personale assegnato ai singoli uffici responsabili della trasmissione dei dati.

Le sanzioni per le violazioni degli adempimenti in merito alla trasparenza sono quelle previste dal D.lgs. n. 97/2016, fatte salve sanzioni diverse per la violazione della normativa sul trattamento dei dati personali o dalle normative sulla qualità dei dati pubblicati (Codice dell'amministrazione digitale, Legge n. 4/2004).

### **Organi di controllo: difensore civico per il digitale e formati delle pubblicazioni**



L'art.17, comma 1 quarter, del Decreto Legislativo 7 marzo 2005, n. 82 (CAD) prevede "è istituito presso l'AgID l'ufficio del difensore civico per il digitale, a cui è preposto un soggetto in possesso di adeguati requisiti di terzietà, autonomia e imparzialità. Chiunque può presentare al difensore civico per il digitale, attraverso apposita area presente sul sito istituzionale dell'AgID, segnalazioni relative a presunte violazioni del presente Codice e di ogni altra norma in materia di digitalizzazione ed innovazione della pubblica amministrazione da parte dei soggetti di cui all'articolo 2, comma 2. Ricevuta la segnalazione, il difensore civico, se la ritiene fondata, invita il soggetto responsabile della violazione a porvi rimedio tempestivamente e comunque non oltre trenta giorni. Le decisioni del difensore civico sono pubblicate in un'apposita area del sito Internet istituzionale. Il difensore segnala le inadempienze all'ufficio competente per i procedimenti disciplinari di ciascuna amministrazione."

La determinazione AgID n.15/2018 del 26 gennaio 2018 ha stabilito che, in attuazione del richiamato art.17, comma 1 quarter del CAD, è istituito presso l'AgID l'Ufficio del difensore civico per il digitale .

Il difensore civico per il digitale è competente sulle segnalazioni con cui si evidenzia il mancato rispetto della normativa in materia di accessibilità relativamente ai documenti amministrativi informatici e pubblicati sul sito istituzionale. In particolare, il difensore civico per il digitale verifica se sono pubblicati in documenti sono formato .pdf, come documenti-immagine e, quindi, non adeguatamente accessibili a persone con disabilità (cfr. art. 23 quarter, comma 5 bis del Decreto legislativo 7 marzo 2005 n.82 e s.m.i.) e, in caso affermativo, invita l'Amministrazione a porvi rimedio tempestivamente e comunque non oltre trenta giorni rendendo accessibili i documenti emessi dai propri uffici e pubblicati sul proprio sito istituzionale, dandone conferma all' Agenzia.

In relazione a quanto sopra, particolare attenzione deve essere riservata ai formati delle pubblicazioni a cura di tutti i soggetti tenuti a svolgere compiti e funzioni in materia di trasparenza e pubblicazioni.

### 3.3.9 Allegati

- Contesto esterno, mappatura stakeholder e valutazione di impatto contesto esterno
- Contesto interno gestionale - Mappatura dei macroprocessi
- Contesto interno gestionale - Mappatura dei processi con relative evidenze - Valutazione e trattamento dei rischi
- Elenco misure generali
- Tabella di Assessment misure specifiche
- Registro degli eventi rischiosi
- Obblighi di pubblicazione - Flussi attività trasparenza con indicazione responsabili trasmissione e pubblicazione

## 4 Sezione 3: Organizzazione e capitale umano

### 4.1 Sottosezione di programmazione - Struttura organizzativa

#### **Struttura Ente.**

L'IPAB Centro Anziani di Bussolengo, di seguito definito Ente, è un'Istituzione Pubblica di Assistenza e Beneficenza fondata nel 1990, che fornisce servizi socio sanitari ed assistenziali di carattere residenziale a persone anziane non autosufficienti. L'Ente è autorizzato all'esercizio ed è accreditato dalla Regione Veneto. Scopo dell'Ente è quello di erogare servizi socio sanitari ed assistenziali qualificati agli Ospiti, ponendo sempre al centro dell'attenzione la persona come soggetto unico portatore di valori intrinseci. Vista la peculiarità delle prestazioni erogate, è attuato un particolare impegno per garantire il rispetto delle libertà individuali di ciascuno e per riprodurre, per quanto possibile, un clima intimo e familiare. La struttura sede dell'Ente è situata nelle vicinanze del centro storico di Bussolengo, con accesso pedonale lungo via P. Veronese, risultando in posizione comoda e centrale rispetto ai vari servizi. L'edificio è disposto su tre livelli: Piano Seminterrato: si trovano i magazzini, la cucina, i servizi di lavanderia e stireria, gli spogliatoi del personale, la cella salme e la sala mortuaria.

Piano Terra: sono situati il salone polifunzionale attività, la palestra, i servizi di psicologia, di assistente sociale di fisioterapia, di parrucchiera e di podologo, gli uffici del Direttore ed amministrativi, la saletta del Consiglio ed il Nucleo di degenza Blu.

Piano Primo: sono localizzati i Nuclei di degenza Bordeaux e Giallo, l'ufficio del Coordinatore S.S.A.S., gli ambulatori del medico ed infermieristico.

Ciascun nucleo di degenza dispone di n.20 posti letto, suddivisi in n.12 stanze singole e doppie. Tutte le stanze sono dotate di bagno attrezzato privato. Ogni nucleo è strutturalmente autonomo, dotato di propria sala da pranzo, zona soggiorno con sala tv, sala ricreativa e bagno assistito.

L'edificio, all'esterno è dotato di giardino, che consente agli Ospiti e ai loro familiari, di vivere momenti riservati di relax all'aria aperta, ed inoltre, di un ampio plateatico coperto, dove, durante la stagione estiva, vengono attuate attività educative e socializzanti. La struttura, infine, è collegata tramite un passaggio privato al circolo pensionati comunale.

#### **Funzionigramma**

##### **01. Politica dell'ENTE**

##### **La MISSIONE**

Lo scopo missione dell'Ente, è quello di sostenere, promuovere e realizzare iniziative sociali e di assistenza, a favore di persone anziane non autosufficienti. Possono essere ospitate, previa adeguata certificazione, anche persone autosufficienti che si trovino in condizioni di incapacità a condurre una vita autonoma.

##### **La "VISIONE" del FUTURO**

L'Ente si propone di tradurre la sua missione mediante la condivisione di specifici progetti assistenziali che si fondano su: sulle seguenti linee guida di indirizzo:

La promozione dei valori fondamentali quali:

- a. il valore della vita e della dignità di ogni persona;
- b. il valore dell'accoglienza, di appartenenza alla comunità, del rispetto della diversità, della sussidiarietà;
- c. il valore dell'impegno, della volontà e del senso di responsabilità;
- d. il valore della solidarietà, della comprensione e della condivisione.

La predisposizione di progetti di assistenza personalizzati per mettere l'ospite, nella condizione di amalgamarsi in maniera attiva e personalizzata:

- a. l'ospite non autosufficiente, che in via transitoria o irreversibile, è soggetto a decadimento o traumatismo fisici, dipendenti dalla senilità, dovrà essere aiutato a raggiungere la maggior qualità di vita possibile conformemente a livello di capacità ed autonomia:

- b. l'ospite, inoltre e se possibile, dovrà essere stimolato oltre che a badare a se stesso a cercare, altresì, di promuovere e realizzare azioni positive nei confronti degli altri con spirito di disponibilità e di accettazione dei regolamenti comunitari;
- c. l'integrazione ed il collegamento con le realtà territoriali, per favorire la partecipazione della comunità civile e religiosa collegata al miglioramento del servizio e delle prestazioni a favore degli ospiti.

La formazione continua del personale, quale strumento per favorire la costante crescita professionale e deontologica.

#### **DIVULGAZIONE ed APPLICAZIONE della POLITICA dell'ENTE**

Le modalità di diffusione e comprensione dei principi sopra esposti, sono riconducibili alla sistematica attività di comunicazione e formazione pianificata per tutto il personale.

#### **02. Attenzione focalizzata all'OSPITE**

Ai fini di garantire che le esigenze degli ospiti siano costantemente monitorate, è stato nominato il Responsabile delle funzioni per la sicurezza del paziente, ai sensi delle vigenti normative, come attivazione di un processo di cambiamento culturale e per registrare gli accadimenti avversi, quale fonte conoscitiva per il possibile miglioramento dell'attività socio sanitaria, con particolare attenzione operativa ai rischi connessi ai servizi assistenziali erogati agli ospiti.

E' stata approvata la procedura di segnalazione di incident reporting e/o near miss e la scheda di segnalazione di incident reporting – gestione del rischio clinico.

I dati raccolti sono elaborati dalla Direzione in stretta collaborazione con il Settore interessato, per essere comunicati agli interessati e costituiscono un ulteriore strumento

#### **03. Pianificazione**

##### **OBIETTIVI dell'ENTE**

La Direzione assicura che per tutto il personale dell'Ente siano chiaramente stabiliti puntuali obiettivi funzionali. Detta definizione viene presentata in occasioni di riunioni appositamente indette o nel corso dell'ordinaria conduzione delle attività.

Nella definizione degli obiettivi sono sempre adottati i seguenti criteri:

- a. Misurabilità;
- b. Puntuale individuazione dei responsabili del conseguimento;
- c. Definizione delle modalità e frequenze di monitoraggio.

##### **PIANIFICAZIONE del SISTEMA di GESTIONE**

L'Ente ha pianificato i processi di erogazione dei servizi in modo da garantire la massima soddisfazione degli ospiti.

La documentazione è sviluppata in modo congruente con gli obiettivi della politica dell'Ente e coerentemente con i requisiti rispondenti alle esigenze operative interne.

#### **04. Responsabilità, autorità e comunicazione**

##### **RESPONSABILITA' e AUTORITA'**

La responsabilità di accertare la conformità e la qualità di servizi e prestazioni erogati, non è demandata ad organi specifici, in quanto:

**TUTTI DEVONO OPERARE in "AUTOCONTROLLO" e VERIFICARE COSTANTEMENTE L'ATTIVITA' ATTUATA e SEGNALARE SUBITANEAMENTE, al PROPRIO REFERENTE, EVENTUALI PROBLEMATICHE.**

La struttura organizzativa dell'Ente è illustrata nell'ORGANIGRAMMA e nel FUNZIONIGRAMMA. Per ogni figura e processo, sono definite le relative responsabilità.

### **CONSIGLIO di AMMINISTRAZIONE**

L'Organo di governo dell'Ente (trattasi di un'Istituzione Pubblica di Assistenza e Beneficenza di classe 2<sup>a</sup>) è il Consiglio di Amministrazione, composto da tre membri nominati dal Sindaco del Comune di Bussolengo, con a capo un Presidente pro-tempore, nominato in conformità allo Statuto.

Per competenze e responsabilità si rimanda allo STATUTO.

### **PRESIDENTE**

Il Presidente ha la legale rappresentanza dell'Ente e ne interpreta le esigenze, ne individua le prospettive, ai fini del buon funzionamento quale struttura che eroga servizi socio sanitari e quale centro servizi di rilevante interesse sociale. Attua, pertanto, costanti funzioni di promozione e di controllo dell'attività.

Le specifiche competenze e responsabilità sono elencate nello STATUTO e nel REGOLAMENTO di AMMINISTRAZIONE.

### **SEGRETARIO DIRETTORE**

Il Segretario Direttore è responsabile della gestione finanziaria, tecnica ed amministrativa dell'Ente, con attribuzione delle seguenti specifiche funzioni.

- a. Datore di Lavoro ai sensi del D.Lgs. n.81.2008 e s.m.i.;
- b. Responsabile della prevenzione, della corruzione e della trasparenza ai sensi del D.Lgs. n.190.2012 e s.m.i.;
- c. Responsabile della privacy ai sensi del Regolamento UE del 27 aprile 2016 n. 2016.679.UE entrato in vigore il 25 maggio 2018;
- d. Presidente della delegazione trattante di parte pubblica;
- e. Responsabile dei procedimenti disciplinari.

Le specifiche competenze e responsabilità sono elencate nello STATUTO e nel REGOLAMENTO di AMMINISTRAZIONE.

## **05. Impegno della Direzione**

Lo scopo dell'Ipab Centro Anziani di Bussolengo, è quello di sostenere, promuovere e realizzare iniziative sociali e di assistenza, prevalentemente a favore di persone anziane non autosufficienti. Presso la struttura possono essere ospitate, previa adeguata certificazione, anche persone autosufficienti che si trovino in condizioni di incapacità a condurre una vita autonoma.

La filosofia assistenziale consiste nel provvedere alle necessità degli ospiti, con riguardo alle condizioni e alle esigenze spirituali, fisiche, psichiche, sociali di ciascuno, favorendo, nel pieno rispetto della personalità e della libertà individuali, le relazioni tra loro, con i famigliari e, se possibile, con l'ambiente esterno. Deve essere dedicata particolare attenzione alla loro evoluzione psico-fisica, per impedire l'emarginazione, la solitudine, l'inazione, mediante l'applicazione di metodiche comportamentali che perseguono l'operosità e le relazioni sociali.

A tale scopo, la Direzione si impegna ad individuare gli strumenti, le modalità e le risorse funzionali al conseguimento degli obiettivi e programmi come identificati.

La Direzione fornirà adeguata comunicazione e presentazione delle scelte operate, indicandone motivazioni ragioni e presupposti, onde consentire a tutti di concorrere al miglioramento dei servizi offerti agli ospiti, favorendo possibili suggerimenti migliorativi.

Le modalità in uso per la diffusione di tali principi, sono riconducibili al sistema di comunicazione interna. Tale procedura prevede periodici incontri con tutto il personale finalizzati all'individuazione delle problematiche per le quali si è ritenuto opportuno condividere le modalità di risoluzione.

## **06. SERVIZI AMMINISTRATIVI**

I servizi amministrativi dell'Ente sono suddivisi in settori, come definiti dalla Direzione con determinazione n.67 del 01.04.2019, esecutiva ai sensi di Legge, giusti indirizzi forniti dal Consiglio d'Amministrazione con deliberazione n.27 del 13.12.2018, esecutiva ai sensi di Legge e sono i seguenti:

### **a. SETTORE FINANZIARIO e delle FORNITURE e MANUTENZIONI**

- a. bilancio di previsione e di esercizio;
- b. aspetti economico finanziari e delle forniture/manutenzioni;
- c. rapporti con i Revisori dei conti in sinergia con la Direzione.

### **b. SETTORE AFFARI GENERALI e PERSONALE**

- a. personale dipendente comprese rilevazione presenze collaboratori e professionisti;
- b. fatturazione mensile rette, rendicontazioni/statistiche e comunicazioni ai familiari;
- c. rapporti con gli Organi Amministrativi (Presidente e Consiglio d'Amministrazione) e le Organizzazioni sindacali in sinergia con la Direzione.

### **c. SETTORE SEGRETERIA, SERVIZI SOCIO SANITARI e VARI**

- a. ingresso ospiti e rapporti con i parenti e gli amministratori di sostegno;
- b. D.Lgs. n.81.2008 sicurezza sul lavoro, Regolamento UE del 27 aprile 2016 n.2016.679.UE inerente la privacy, gestione formazione ed infortuni del personale dipendente e dei collaboratori interinali, tirocini, pratiche mediche della struttura e medico del lavoro;
- c. aspetti socio sanitari in sinergia con il Coordinatore S.S.A.S.

Le specifiche singole specifiche competenze sono riportate nel mansionario attuativo dal 24 marzo 2016, come parzialmente modificato con determinazione n.67.2019.

## **07. SERVIZI SOCIO SANITARI ed ASSISTENZIALI**

### **MEDICO della STRUTTURA**

Il Medico è il responsabile dell'assistenza sanitaria.

I compiti del medico di medicina generale riguardano diagnosi, cura, prevenzione e riabilitazione D.p.r. n. 270.2000, in particolare:

- a. Accoglimento dell'ospite in struttura, con valutazione e compilazione del diario clinico al primo accesso utile del medico;
- b. Compilazione del diario clinico e suo costante aggiornamento con l'annotazione di interventi, visite, ricoveri, considerazioni cliniche, accertamenti diagnostici richiesti, visite specialistiche ed eventuali altre indicazioni utili;
- c. Visita medica generale periodica dell'ospite, durante tutta la permanenza in struttura, con cadenza minima mensile e, comunque, immediata ad ogni richiesta del personale paramedico;
- d. Prescrizione di accertamenti diagnostici, visite specialistiche, farmaci, di presidi/ausili ivi compresi i presidi atti all'eventuale contenzione secondo le indicazioni dell'Ulss;
- e. Rilascio di certificazioni;
- f. Partecipazione all'U.O.I. per la predisposizione, attivazione ed aggiornamento dei programmi individuali;
- g. Collaborazione con il personale della struttura, con particolare riferimento alle indicazioni sulla effettuazione delle terapie prescritte, sia ordinarie che al bisogno;
- h. Indicazioni scritte, in casi di particolare necessità, per i colleghi di continuità assistenziale chiamati durante il loro servizio (ore notturne prefestive e festive);
- i. Rispetto dell'orario come da parametri stabiliti nell'accordo con l'Ulss ed in particolare rilevazione della presenza giornaliera con sistemi automatizzati o, in assenza, diversamente autorizzati;
- l. Il range orario preferibile: dalle ore 8.00 alle 12.30 - dalle ore 14.30 alle 18.30 (salvo diversi accordi con la struttura residenziali);
- m. Presenza giornaliera concordata con la struttura nell'arco della settimana, preferibilmente articolata sia al mattino che al pomeriggio ed in caso di servizio di più medici, obbligo di adeguare gli orari alla massima copertura nell'arco della giornata. Ogni cambiamento di orario dovrà essere richiesto con anticipo di almeno un mese e attuato solo previo accordo con la struttura;
- n. Obbligo di disponibilità in qualsiasi momento nel rispetto delle norme di cui al D.p.r. n.270.2000.

### **RAPPORTI con il PERSONALE della STRUTTURA**

Non sussistono rapporti gerarchici tra il medico convenzionato ed il personale di assistenza che, però, è tenuto ad ottemperare alle prescrizioni di carattere sanitario impartite dal medico, a favore degli ospiti.

Il medico ha il divieto di ricevere informatori farmaceutici ed i propri assistiti esterni durante l'orario, di cui al punto precedente.

La comunicazione delle assenze alla struttura va fatta, di regola, con congruo anticipo (almeno tre giorni prima), per iscritto se i giorni di assenza sono superiori a n.03, ed anche verbalmente per assenze di durata inferiore.

Contestualmente alla comunicazione dell'assenza alla struttura, va indicato il nominativo del medico sostituto, il quale dovrà garantire l'orario del medico sostituto.

## **COORDINATORE SOCIO SANITARIO ASSISTENZIALE e dei SERVIZI**

Figura che programma e gestisce i servizi socio sanitari ed assistenziali erogati agli ospiti, controllando e verificando costantemente la corretta applicazione della normativa.

Attua inoltre le seguenti funzioni:

- a. Responsabile della sicurezza dell'ospite;
- b. Addetto al servizio di protezione e prevenzione.

Funzioni parte sanitaria – assistenziale:

- a. Affianca il medico nel corso delle visite, segnalandogli situazioni di rilievo;
- b. In base alle direttive del medico, ha la responsabilità di coordinare, pianificare e verificare l'assistenza sociosanitaria ed assistenziale preventiva, curativa e riabilitativa, avendo cura di controllare la corretta applicazione delle prescrizioni diagnostiche e terapeutiche. E' suo dovere operare in conformità al piano assistenziale individuale (P.A.I.) di ciascun ospite espresso dal lavoro interdisciplinare della U.O.I. Interna, utilizzando procedure, istruzioni, protocolli e modulistica come autorizzati dall'Ente;
- c. Garantisce la corretta gestione ed archiviazione della documentazione sanitaria degli ospiti, dei referti medici e diagnostici, cartacea ed informatica;
- d. Attuando le indicazioni del medico, prenota le visite specialistiche presso le strutture sanitarie esterne, avvisa i parenti e prepara la documentazione necessaria, aggiornando la documentazione infermieristica secondo le prescrizioni documentate;
- e. Predispose e gestisce la turnazione del personale infermieristico ed assistenziale, nel rispetto delle necessità e dei diritti degli ospiti, delle disposizioni contrattuali, delle direttive dell'Ente e di tutta la normativa prevista dal C.C.N.L., perseguendo l'ottimizzazione delle risorse;
- f. Gestisce l'accoglienza del nuovo ospite sin dall'ingresso, sia dal punto di vista sanitario inserendolo nella programmazione dell'attività infermieristica (cartella sanitaria e modulistica) e seguendo le prescrizioni mediche, che assistenziale con assegnazione posto letto, posto tavola, giorno bagno, predisponendo ed aggiornando gli elenchi e la modulistica prevista, per tutta la durata della presenza dell'ospite in struttura.
- g. Garantisce continuità nell'opera di relazione nei confronti dell'ospite, della sua famiglia, dei colleghi di lavoro e di tutte le persone con cui interagisce nella sua attività quotidiana. E' il referente degli infermieri per i parenti per eventuali segnalazioni;
- h. Controlla il servizio di ristorazione con particolare attenzione alla qualità e quantità delle pietanze previste. Deve monitorare il rispetto delle diete prescritte dal medico, compila giornalmente l'ordine dei pasti e comunica all'ufficio eventuali non conformità del servizio;
- i. Cura l'inserimento di nuovo personale sociosanitario ed assistenziale nell'organizzazione della struttura, calendarizza riunioni di settore comunicando alla Direzione ed alle figure professionali interessate eventuali criticità e necessità emerse;
- l. Quale infermiere, nell'espletamento della propria attività assieme agli altri infermieri, svolge un'azione di istruzione e di educazione ai fini del controllo della qualità della tecnica infermieristica, assistenziale e delle modalità di lavoro degli stessi, nel rispetto delle norme di sicurezza e delle prescrizioni mediche;
- m. Controlla l'applicazione delle norme di igiene previste dal manuale H.A.C.C.P., durante la distribuzione dei pasti;
- n. Raccoglie e gestisce, per quanto di competenze, i rapporti con i famigliari, gli amministratori di sostegno, gli ospiti e, se necessario, collabora con le figure professionali di riferimento.

Funzioni parte amministrativa:

- a. Si occupa delle prove di nuovi prodotti, supervisiona il rifornimento ed i consumi ai piani del materiale assistenziale rapportandosi con il magazzino. Per il settore infermieristico: controllo delle scadenze farmaci, emissioni ordini farmaci alla farmacia dell'Ulss ed alla farmacia esterna, controllo corretto funzionamento attrezzature sanitarie e registrazione degli stupefacenti;
- b. Verifica e controlla il corretto funzionamento ed utilizzo delle attrezzature sanitarie ed in caso di urgenza ed emergenza, contatta il Settore delle forniture/manutenzione per eventuali interventi;

- c. Segnala e definisce il trattamento risolutivo delle procedure di incident reporting e/o near miss, segnalandole alla Direzione e concorda le eventuali azioni correttive e/o miglioramento, documentandole;
- e. Controlla l'applicazione dei requisiti di sicurezza dei luoghi di lavoro ai sensi delle disposizioni di cui alla Legge 81.2008;
- f. Individua le necessità formative del personale da proporre alla Direzione, raccogliendo e vagliando, in sede di riunioni di reparto, le richieste del personale socio-sanitario-assistenziale;
- g. Predisporre e gestisce la turnazione del personale addetto alle pulizie, nel rispetto delle disposizioni contrattuali e delle direttive dell'Ente e di tutta la normativa prevista dal C.C.N.L., in particolare, in accordo con le esigenze delle altre figure professionali, inserisce e concilia nella pianificazione giornaliera tali attività, al fine di armonizzare le azioni delle stesse, per la migliore qualità dei servizi resi agli ospiti, perseguendo l'ottimizzazione delle risorse;
- h. Organizza e controlla lo svolgimento dell'attività di sanificazione degli ambienti delle addette alle pulizie, secondo le procedure, le istruzioni e la modulistica prevista;
- i. Programma la gestione del servizio di lavanderia guardaroba in caso di congedo ordinario, permessi, malattia o infortunio dell'addetta;
- l. Compila ed inoltra le rendicontazioni richieste dall'Ulss inerenti il programma informatico regionale dei flussi G.P.I.;
- m. Riferisce al Segretario Direttore ogni situazione degna di rilievo con riferimento a comportamenti del personale di riferimento non conformi al proprio dovere;
- n. Tiene i rapporti con servizio sanitario per quanto attiene l'ospite in ordine a quanto disposto dal Medico di struttura e da Medici specialisti;
- o. Svolge ruolo di tramite della Direzione nelle comunicazioni con la ditta appaltatrice del servizio di ristorazione, raccogliendo le segnalazioni di disservizio;
- p. In caso di assenza, delega una persona, a gestire le sue competenze giornaliere al fine di garantire continuità nelle attività quotidiane;
- q. In caso di assenza del personale incaricato o di urgenza ed emergenza, contatta e controlla i tecnici che si occupano delle manutenzioni ordinarie e straordinarie degli impianti della struttura.

#### **VICE COORDINATORE SOCIO SANITARIO ASSISTENZIALE e dei SERVIZI**

Figura di infermiere dipendente dell'Ente a tempo indeterminato, che collabora con il Coordinatore S.S.A.S. nella programmazione e gestione dei servizi socio sanitari ed assistenziali erogati agli ospiti, controllandone e verificandone costantemente la corretta attuazione. Sostituisce il Coordinatore S.S.A.S. in caso di assenza, attuando le funzioni sanitarie, assistenziali ed amministrative come sopra descritte. La nomina e la durata dell'incarico, rinnovabili, saranno definite dalla Direzione, sentito il parere del Coordinatore S.S.A.S.

#### **ASSISTENTE SOCIALE**

Figura dipendente dell'Ente a tempo indeterminato o professionista esterno, che opera in collaborazione con il Segretario Direttore per la gestione delle problematiche amministrative e con il Coordinatore S.S.A.S., per la gestione delle funzioni attinenti l'ambito socio sanitario.

Funzioni:

- a. Predisporre e gestisce le pratiche amministrative relative agli ospiti dall'inserimento, al trasferimento, alle dimissioni e al decesso;
- b. Gestisce l'archivio richieste di ingresso in struttura;
- c. Coordina le Unità Operative Interne e precisamente: predisposizione del P.A.I. dell'ospite, calendarizzazione, convocazioni, elaborazione ed invio dei verbali;
- d. Gestione la procedura di rivalutazione delle S.Va.M.A.;
- e. Segue, per quanto di competenza, i rapporti con i famigliari degli ospiti e gli enti territoriali;
- f. Fornisce i dati di competenza relativi a rendicontazioni, statistiche di natura socio sanitaria per l'Ulss, l'Istat ed Enti vari come richiesti dal Settore di riferimento;
- g. Predisporre e gestisce, in sinergia con il Coordinatore S.S.A.S., le necessità formative, il calendario dei corsi formativi obbligatori e facoltativi del personale dell'Ente ed cura la documentazione;
- h. Compila ed inoltra le rendicontazioni richieste dall'Ulss inerenti il programma informatico regionale dei flussi G.P.I.;
- i. Gestione e aggiornamento del sito dell'Ente in generale ed nello specifico la sezione Amministrazione Trasparente;
- i. Gestisce le pratiche relative alle disposizioni di cui al D.Lgs. n.81.2008 sicurezza sul lavoro curando i rapporti con il R.S.P.P., il R.L.S. ed i Responsabili della Sicurezza, all'Accordo Stato Regioni del 2011;
- l. Gestisce quanto attiene al Regolamento UE del 27 aprile 2016 n.2016.679.UE inerente la privacy e cura i rapporti con il D.P.O.;
- m. Gestisce le procedure per gli infortuni del personale dipendente e cura il relativo registro;

- n. Cura le pratiche del medico competente;
- o. Programma e cura, in collaborazione con il Comune di Bussolengo, le procedure per consentire la votazione degli ospiti in occasione delle elezioni;
- p. Gestisce le singole specifiche competenze come riportate nel mansionario attuativo dal 24 marzo 2016, parzialmente modificato con determinazione n.67.2019.
- q. In caso di assenza del personale incaricato o di urgenza ed emergenza, contatta e controlla i tecnici che si occupano delle manutenzioni ordinarie e straordinarie degli impianti della struttura.

## **PSICOLOGO**

Figura dipendente dell'Ente a tempo indeterminato o professionista esterno esperto di consulenza specialistica psicologica. Le prestazioni sono rivolte agli ospiti, ai loro familiari al personale.

Funzioni:

- a. Partecipa alle Unità Operative Interne allo scopo di promuovere progetto finalizzati al benessere psico fisico dell'ospite.
- b. Se necessario, su richiesta del Coordinatore S.S.A.S., partecipa alle riunioni di reparto, in particolare alle riunioni degli operatori socio sanitari per comprendere, valutare e suggerire il modo di relazionare con gli ospiti;
- c. Attua una valutazione neuro psicologica, attraverso colloqui e la somministrazione di una batteria di test, monitorando i risultati per attuare eventuali rivalutazioni e riprogettazioni;
- d. Si occupa della somministrazione e raccolta dei questionari di rilevazione della soddisfazione del servizio ai familiari ed agli ospiti, elabora i dati per l'eventuale riesame ed invia alla Direzione una relazione finale con l'indicazione di interventi da attuare;
- e. Espleta le attività formative di competenza;
- f. Cura il sostegno psicologico a favore degli ospiti ed ei famigliari, mediante colloqui individuali;
- g. Da corso alle attività di verifica dello stress collegato al lavoro mediante la raccolta di indicatori aziendali e successive proposte di miglioramento in sinergia con il Coordinatore S.S.A.S.;
- h. Programma e cura le attività organizzative dello sportello psicologico per il personale;
- i. Svolte attività di riabilitazione cognitiva ed affettiva rivolte agli ospiti quali la psicomotricità, la terapia della fiaba, la terapia del Mandala ed la terapia della bambola
- l. In caso di assenza del personale incaricato o di urgenza ed emergenza, contatta e controlla i tecnici che si occupano delle manutenzioni ordinarie e straordinarie degli impianti della struttura.

## **INFERMIERE**

Figura che opera in costante rapporto ed integrazione con le figure professionali che erogano l'assistenza di base, garantendo un'assistenza globale socio sanitaria.

I rapporti gerarchici tra il medico della struttura ed il personale socio sanitario assistenziale non sussistono. Il personale, peraltro, è tenuto ad ottemperare alle prescrizioni di carattere sanitario impartite dal medico, a favore degli ospiti.

Agisce in piena e diretta responsabilità con funzioni di carattere assistenziale sanitaria ed amministrativo, con la supervisione del Coordinatore S.S.A.S ed attua le disposizioni prescritte dal Medico di Struttura.

Funzioni:

- a. Garantisce la corretta applicazione delle prescrizioni diagnostico terapeutiche come disposte dal Medico di Struttura, segnalando direttamente allo stesso le situazioni importanti relative agli ospiti, compilando ed aggiornando la modulistica predisposta dal Coordinatore S.S.A.S.;
- b. In caso di urgenza ed emergenza, a tutela dell'incolumità degli ospiti, agisce individualmente ed in collaborazione con gli operatori socio sanitari: contatta direttamente il medico, il pronto soccorso e, se necessario, superiori ed autorità;
- c. Partecipa all'identificazione dei bisogni di salute dell'ospite e formula i relativi obiettivi, collaborando nella pianificazione, gestione e valutazione dell'intervento assistenziale infermieristico;
- d. Cura la gestione dei farmaci, prepara e somministra le terapie farmacologiche prescritte dal medico, controlla le scadenze e verifica e segnala tempestivamente eventuali necessità di farmaci ed attrezzature. Tiene in ordine e controllato il magazzino del materiale infermieristico.
- e. Garantisce la corretta gestione ed archiviazione dei referti medici e diagnostici e della documentazione sanitaria degli ospiti in forma



cartacea ed informatica;

f. Aggiorna il diario giornaliero dell'ospite e fornisce ai parenti le informazioni sulla situazione sanitaria, limitatamente alle proprie competenze;

g. Stabilisce quali ospiti possono essere alzati o lasciati a letto, comunicandolo agli operatori socio sanitari, salvo diverse disposizioni indicate dal Coordinatore S.S.A.S. o dal Medico di Struttura;

h. Affianca il Medico di Struttura ed eventuali Medici specialisti nel corso delle visite, in caso di assenza del Coordinatore S.S.A.S.;

l. E' responsabile del corretto utilizzo delle attrezzature sanitarie come affidate ed in caso di guasto o mal funzionamento, deve comunicarlo tempestivamente al Coordinatore S.S.A.S. e/o al Settore Manutenzioni ed in caso di assenza di quest'ultimi, contatta autonomamente e direttamente le ditte autorizzate per la riparazione;

m. Controlla la corretta esecuzione delle visite specialistiche presso le strutture sanitarie esterne e si cura che la documentazione relativa sia lasciata in visione al Medico;

n. In caso di assenza del personale incaricato o di urgenza ed emergenza, contatta e controlla i tecnici che si occupano delle manutenzioni ordinarie e straordinarie degli impianti della struttura.

## **REFERENTE di NUCLEO**

Figura di operatore socio sanitario dipendente dell'Ente a tempo indeterminato, che opera in stretta e costante sinergia con il Coordinatore S.S.A.S. ed attua le seguenti funzioni:

a. controllo della registrazione dei pesi degli ospiti in cartella CBA, taglie dei dispositivi per l'incontinenza, fornitura settimanale dei materiali in magazzino, controllo consegna organizzativa in cartella CBA e registri segnalazione guasti e contenzioni con relative prescrizioni mediche;

b. calendarizzazione pulizia comodini, carrozzine, deambulatori e sostegni delle flebo;

c. riferire al Coordinatore S.S.A.S. di eventuali specifiche problematiche inerenti gli ospiti, i parenti ed i visitatori dell'Ente.

La nomina e la durata dell'incarico, rinnovabili saranno definite dalla Direzione, sentito il parere del Coordinatore S.S.A.S.

## **OPERATORE SOCIO SANITARIO**

Figura che eroga direttamente l'assistenza agli ospiti, aiutandoli nelle attività quotidiane e favorendone le abilità residue e l'autonomia.

Fornisce l'assistenza igienico sanitaria, controlla le condizioni igieniche dell'ambiente ed attua interventi volti a favorire la vita di relazione della persona in un'ottica di rapporti interpersonali.

Attua funzioni di carattere esecutivo nell'ambito delle prescrizioni impartite dall'infermiere con il controllo del Coordinatore S.S.A.S., dando corso a quanto segue:

Aiuto dell'ospite nelle attività quotidiane, favorendone l'autosufficienza/l'autonomia e precisamente:

a. Prestazioni igienico - sanitarie di semplice attuazione inserite in un programma globale di assistenza e in collaborazione con il servizio sanitario (sostenere la persona nella cura di se stessa – pulizia, vestizione etc.);

b. Aiutare l'ospite nell'assunzione dei pasti e comunicare al Coordinatore e/o agli infermieri eventuali problematiche riguardanti il servizio di ristorazione;

c. Aiutare l'ospite nella deambulazione e nella giusta posizione degli arti in condizioni di riposo;

d. Curare l'unità di degenza dell'ospite e gli spazi comuni;

e. Curare l'aspetto personale dell'igiene dell'ospite;

f. Rilevare il peso, temperature corporea, controllo dell'alvo e della diuresi e riferisce i parametri al personale infermieristico;

g. Eseguire tecniche dirette alla prevenzione e cura delle lesioni da pressione secondo le disposizioni del personale infermieristico;

h. Controllare e modificare le posture secondo prescrizioni e procedure impartite dal Coordinatore S.S.A.S., fisioterapista e personale infermieristico;

i. Stimolare e sostenere l'ospite sul piano del rapporto con i propri pari;

m. Stimolare e favorire i rapporti con i famigliari.

l. Collaborare con le varie figure (educatore, psicologo, fisioterapista, logopedista, parrucchiere, etc.), nell'organizzazione e gestione degli ospiti, per garantirne la massima partecipazione e del Coordinatore S.S.A.S. e delle figure professionali interessate;

m. Segnalare all'infermiere ed al Coordinatore S.S.A.S. segni e sintomi relativi alle condizioni dell'ospite

b. Collaborare con l'infermiere negli interventi di primo soccorso.

Responsabilità di carattere generale:

- a. Corretto utilizzo delle attrezzature come affidate ed, in caso di guasto o mal funzionamento, comunicazione tempestiva al Coordinatore S.S.A.S. e/o al Responsabile del Settore Forniture/Manutenzioni ed in caso di assenza di quest'ultimi contattare autonomamente e direttamente le ditte autorizzate per la riparazione;
- b. Segnalazione sugli appositi registri delle eventuali necessità di manutenzioni rilevate nell'ambiente di competenza e, in caso di urgenza ed emergenza, contattare direttamente i tecnici al fine di ridurre ed eliminare situazioni che compromettono il corretto svolgimento delle mansioni assistenziali;
- c. In caso di assenza del magazzino, garantire il rifornimento dei materiali necessari per l'erogazione dei servizi, previa comunicazione al Coordinatore Socio Sanitario Assistenziale e dei Servizi;
- c. Controllo ed applicazione dei requisiti di sicurezza dei luoghi di lavoro in accordo la Legge n.81.2008.
- d. Aggiornamento della consegna giornaliera e della modulistica di riferimento in modo chiaro e puntuale;
- e. Comunicazione ai parenti di informazioni sulla situazione assistenziale dell'ospite, riferite alle proprie competenze.

### **REFERENTE del SERVIZIO di FISIOTERAPIA**

Figura dipendente dell'Ente a tempo indeterminato, in possesso del diploma universitario abilitante, che svolge in via autonoma, o in collaborazione con altre figure socio sanitarie, gli interventi di prevenzione, cura e riabilitazione dell'ospite nelle aree della motricità, delle funzioni corticali superiori e di quelle viscerali conseguenti a eventi patologici, a varia eziologia congenita od acquisita.

Funzioni:

- a. Elabora, anche in equipe multidisciplinare, la definizione del programma di riabilitazione volto all'individuazione ed al superamento del bisogno di salute dell'ospite;
  - b. Pratica autonomamente attività terapeutica per la rieducazione funzionale delle disabilità motorie, psicomotorie e cognitive utilizzando terapie fisiche, manuali ed occupazionali;
  - c. Propone l'adozione di protesi e di ausili, ne addestra e ne verifica l'efficacia;
  - d. Verifica le rispondenze della metodologia riabilitativa attuata, agli obiettivi di recupero funzionale dell'ospite.
  - m. Cura il programma terapeutico-riabilitativo in riferimento alla prescrizione medica;
  - n. Collabora con il Coordinatore S.S.A.S. nella gestione dei rapporti con l'Ulss ufficio protesi;
  - o. Controlla ed applica i requisiti di sicurezza dei luoghi di lavoro di cui alla Legge n.81.2008;
- La nomina e la durata dell'incarico, rinnovabili, saranno definiti dalla Direzione.

### **FISIOTERAPISTA**

Figura dipendente dell'Ente a tempo indeterminato o collaboratore di agenzia per il lavoro, in possesso del diploma universitario abilitante, che collabora ed opera in stretta sinergia con il Referente del servizio, attuando gli interventi di prevenzione, cura e riabilitazione dell'ospite nelle aree della motricità, delle funzioni corticali superiori e di quelle viscerali conseguenti a eventi patologici, a varia eziologia congenita od acquisita.

### **EDUCATORE ANIMATORE**

Figura dipendente dell'Ente a tempo determinato o professionista esterno, che in sinergia con il Segretario Direttore e sentiti il Coordinatore S.S.A.S. ed il personale assistenziale, organizza attività occupazionali e di animazione finalizzate alla socializzazione ma, soprattutto, al rallentamento del decadimento delle funzioni cognitive degli ospiti, conciliando le attività con la pianificazione giornaliera dei servizi socio sanitari ed assistenziali.

Funzioni:

- a. Programma, gestisce e verifica interventi educativi mirati al recupero ed allo sviluppo delle potenzialità degli ospiti per il raggiungimento di livelli sempre più avanzati di autonomia;
- b. Contribuisce a promuovere ed organizzare/realizzare progetti educativi;
- c. Programma, organizza, gestisce e verifica le proprie attività professionali all'interno di servizi socio-sanitari e riabilitativi, in modo coordinato ed integrato con altre figure professionali presenti nelle strutture e con il coinvolgimento diretto degli ospiti interessati e/o delle loro famiglie, dei gruppi, della collettività;

- d. Opera in sinergia con i familiari, per verificare il gradimento degli ospiti;
- e. Partecipa ad attività di studio, ricerca e documentazione finalizzate agli scopi sopra elencati;
- f. Svolge attività di tutor aziendale in collaborazione con istituti scolastici ed agenzie territoriali ed extra;
- g. Predisporre il programma annuale delle attività di animazione comprendente gite/uscite, laboratori ed attività, rappresentazioni musicali e teatrali e feste ed appuntamenti vari.
- h. Cura la redazione e la distribuzione trimestrale del pieghevole InformAnziani;
- i. Attua, in stretta collaborazione con il Segretario Direttore, l'attività di informazione e comunicazione dell'Ente;
- l. Gestisce l'attività dei volontari come da regolamento dell'Ente e cura l'inserimento dei nuovi;
- m. Controlla ed applica i requisiti di sicurezza dei luoghi di lavoro di cui alla Legge n.81.2008;
- n. E' responsabile del corretto utilizzo delle attrezzature come affidate ed, in caso di guasto o mal funzionamento, attiva una comunicazione al Coordinatore e/o al Responsabile del Settore Forniture/Manutenzioni ed in caso di assenza di quest'ultimi contattare autonomamente e direttamente le ditte autorizzate per la riparazione.

## **LOGOPEDISTA**

Figura professionista esterno che esercita le funzioni atte alla cura, educazione e rieducazione della fonetica e del linguaggio

Funzioni:

- a. Cura e verifica le abilità residue dell'ospite in merito alle capacità di deglutizione e possibile disfagia;
- b. Applica tecniche appropriate per disfunzioni temporanee o definitive del linguaggio
- c. Collabora con le altre figure professionali di riferimento, realizzando attività propedeutiche al recupero funzionale dell'ospite
- d. Registra nella cartella clinica dell'ospite la situazione sanitaria di competenza come verificata;
- e. Espleta le attività formative di competenza a favore del personale socio sanitario in sinergia con il Coordinatore S.S.A.S.;
- f. E' responsabile del corretto utilizzo delle attrezzature sanitarie come affidate ed, in caso di guasto o mal funzionamento, attiva una comunicazione al Coordinatore S.S.A.S. e/o al Responsabile del Settore Forniture/Manutenzioni ed in caso di assenza di quest'ultimi contattare autonomamente e direttamente le ditte autorizzate per la riparazione.

## **PODOLOGO**

Figura professionista esterno, che con la sua attività persegue mantenimento costante delle condizioni delle mani e dei piedi onde evitare la comparsa di patologie o l'acutizzarsi di eventuali patologie in corso.

Opera in collaborazione con il Coordinatore S.S.A.S.

Funzioni:

- a. Visita podologica all'ingresso del nuovo ospite e sulla base di tale valutazione iniziale, definisce la programmazione delle visite di controllo o degli eventuali interventi di trattamento necessari;
- b. Visite e trattamenti periodici programmati;
- c. Su segnalazione dell'infermiere, verifica eventuali problematiche ed attua interventi di medicazione ed indica all'infermiere eventuali attività di medicazione da eseguire quotidianamente.
- d. E' responsabile del corretto utilizzo delle attrezzature sanitarie come affidate ed, in caso di guasto o mal funzionamento, attiva una comunicazione al Coordinatore S.S.A.S. e/o al Responsabile del Settore Forniture/Manutenzioni ed in caso di assenza di quest'ultimi contattare autonomamente e direttamente le ditte autorizzate per la riparazione.

## **08. SERVIZI GENERALI**

### **REFERENTE del SERVIZIO di LAVANDERIA e GUARDAROBA**

Figura dipendente dell'Ente a tempo indeterminato o collaboratore di agenzia per il lavoro.

Funzioni:

- a. Cura e coordina il lavaggio e stiraggio degli indumenti degli ospiti, la distribuzione nelle camere e la sistemazione degli armadi;
- b. Comunica e si interfaccia direttamente con i familiari nei cambi di stagione e nella sistemazione del guardaroba del nuovo ospite;

- c. Utilizza macchinari di tipo semplice e complesso necessari a garantire il regolare, costante e continuo svolgimento del servizio, effettua lavori di cucito, rammendo e quant'altro necessario per ripristinare il vestiario degli ospiti;
  - d. Segue le procedure, le istruzioni e la modulistica prevista di sua competenza;
  - e. Cura, in sinergia con il Responsabile del Settore Forniture/Manutenzione, la consegna dei prodotti e l'attuazione degli interventi di manutenzione necessari;
  - f. Comunica per tempo, direttamente al Coordinatore S.S.A.S. e per conoscenza al Segretario Direttore ed al Responsabile del Settore Affari Generali e Personale, i periodi di congedo ordinario per la programmazione della sostituzione;
  - g. Controlla ed applica i requisiti di sicurezza dei luoghi di lavoro - Legge n.81.2008;
  - h. E' responsabile del corretto utilizzo delle attrezzature come affidate ed, in caso di guasto o mal funzionamento, attiva una comunicazione al Coordinatore S.S.A.S. e/o al Responsabile del Settore Forniture/Manutenzioni ed in caso di assenza di quest'ultimi contattare autonomamente e direttamente le ditte autorizzate per la riparazione.
- La nomina e la durata dell'incarico, rinnovabili, saranno definiti dalla Direzione.

#### **ADDETTO al SERVIZIO di LAVANDERIA e GUARDAROBA**

Figura dipendente dell'Ente a tempo indeterminato o collaboratore di agenzia per il lavoro, che collabora ed opera in stretta sinergia con il Referente del servizio, attuandone disposizioni ed indicazioni.

#### **REFERENTE del SERVIZIO di PULIZIA e SANIFICAZIONE**

Figura dipendente dell'Ente a tempo indeterminato o collaboratore di agenzia per il lavoro.

Funzioni:

- a. Predisposizione ed attuazione dell'ordine settimanale del materiale di magazzino (il mercoledì);
  - b. Controllo delle attrezzature in uso per quanto attiene l'adeguatezza, la funzionalità ed eseguire un report mensile da inviare al Coordinatore S.S.A.S.;
  - c. Controllo di corretto utilizzo, manutenzione e gestione del carrello delle pulizie giornaliero ed invio nota al Coordinatore S.S.A.S. il 1° e 3° lunedì del mese;
  - d. Programmazione in collaborazione con il Coordinatore S.S.A.S. degli interventi di pulizia di fondo della struttura;
  - e. Assente il Coordinatore S.S.A.S., programmazione delle sostituzioni per eventuali malattie o assenze non programmate, con report alla Direzione;
  - f. Relazione trimestrale da inviare alla Direzione ed al Coordinatore S.S.A.S. sulla gestione del servizio di pulizia.
- La nomina e la durata dell'incarico, rinnovabili, saranno definite dalla Direzione, sentito il parere del Coordinatore S.S.A.S.

#### **ADDETTO ai SERVIZI di PULIZIA e SANIFICAZIONE**

Figura dipendente dell'Ente a tempo indeterminato o collaboratore di agenzia per il lavoro.

Funzioni:

- a. Da corso alle attività di sanificazione e pulizia della struttura ed annessi, sia manuale che meccanica, secondo le procedure, le istruzioni e la modulistica prevista;
- b. Cura la pulizia ed il riordino dei nuclei di degenza e degli spazi comuni;
- c. Attua il cambio e la pulizia del letto dell'ospite ad esclusione delle persone allettate;
- d. Controlla ed applica i requisiti di sicurezza dei luoghi di lavoro di cui alla Legge n.81.2008;
- e. E' responsabile del corretto utilizzo delle attrezzature come affidate ed, in caso di guasto o mal funzionamento, attiva una comunicazione al Coordinatore S.S.A.S. e/o al Responsabile del Settore Forniture/Manutenzioni ed in caso di assenza di quest'ultimi contattare autonomamente e direttamente le ditte autorizzate per la riparazione.

#### **MAGAZZINIERE e MANUTENTORE**

Figura dipendente dell'Ente a tempo indeterminato o collaboratore di agenzia per il lavoro.

#### Funzioni:

##### a. Ricevimento della merce ordinata e sistemazione del magazzino:

- \* Il Settore Forniture e Manutenzioni consegnerà il modulo di ordine al magazziniere, che lo confronterà con la bolla/fattura di accompagnamento;
- \* Verificato, con spunto su entrambi i documenti dell'effettiva consegna del prodotto ordinato, dovrà riportare nell'apposito registro di carico del prodotto/materiale e sistemato sugli scaffali.
- \* In questo modulo, oltre al carico, dovrà registrare i prelievi che eseguirà ogni volta che evaderà le richieste dei reparti, onde avere un'attestazione per la verifica in caso di contestazioni da parte dei richiedenti.
- \* L'ordine di acquisto e le relative bolle/fatture accompagnatorie verificate e controfirmate dovranno essere consegnate al Settore.
- \* Non è consentito fare ordini verbali direttamente ai rappresentanti delle ditte fornitrici, ma sempre informatici/cartacei o ritirare merce senza confrontarla con la richiesta di ordine dell'Ente;

##### b. Comunicazione al Settore Forniture e Manutenzioni per gli ordini:

- \* Quando le quantità presenti risultano scarse, il magazziniere dovrà compilare i moduli di ordine e consegnarli al Settore che attuerà gli ordinativi e glieli restituirà per la verifica alla consegna;
- \* Approvvigionamento dei prodotti per tutti i reparti (oss/pulizie/lavanderia/ip etc.) del prodotto richiesto su apposito modulo;
- \* I responsabili o referenti di ogni reparto consegneranno al magazziniere o nell'apposita cartellina posta al di fuori del magazzino il modulo di richiesta dei prodotti per quantità.
- \* Il magazziniere porterà ai piani e a caricherà gli armadi direttamente e dovrà comunque registrare a suo nome su un modulo di richiesta e di norma evitare di accettare richieste verbali;
- \* Il Settore provvederà a consegnare i moduli aggiornati per ditta o prodotto, nel caso in cui vengano modificati od aggiornati.
- \* Non è di competenza del magazziniere la gestione del magazzino degli infermieri e degli educatori;
- \* Per il magazzino dei pannoloni, avrà il compito di controllare il ricevimento delle quantità ordinate, la sistemazione ed il riordino del magazzino;
- \* L'ordine alla ditta sarà sempre a cura del Responsabile del Settore Forniture e Manutenzioni, che consegnerà copia al magazziniere per il controllo al ricevimento;

##### c. Registrazione scarico/scarico della merce prelevata dal magazzino: vedi primo punto ed inoltre:

- \* Nel magazzino sono presenti anche gli ausili Ulss degli utenti, il cui approvvigionamento è di competenza del fisioterapista, il quale consegnerà al magazziniere gli ausili da conservare e che a sua volta consegnerà a chi ne fa richiesta registrando su apposito modulo sia la consegna sia il nominativo del richiedente.
- \* Quando gli ausili risulteranno insufficienti o finiti dovrà comunicarlo al fisioterapista che valuterà il da farsi, il fisioterapista deve, però, sempre garantire la presenza di prodotto ai piani (materassini ad etc.);
- \* Ritiro del prodotto convenzionato Ulss (guanti etc.): nei giorni e modi previsti dall'Ulss, il magazziniere dovrà ritirare il prodotto necessario e sistemarlo nel magazzino. Dovrà predisporre l'ordine utilizzando l'apposito blocco dell'Ulss e consegnarne una copia al Settore, al quale, in seguito, consegnerà anche la bolla di consegna;

##### d. Funzioni attuate all'esterno:

- \* Consegna e ritiro prelievi, farmaci e materiali vari presso gli Ospedali di Bussolengo e Villafranca, presso la farmacia convenzionata, distretto Ulss di Caprino;
- \* Accompagnamenti ospiti per visite mediche specialistiche;
- \* Commissioni per l'Ente presso uffici territoriali;

##### e. Prodotti da smaltire:

- \* Nel caso in cui venga consegnato del prodotto da eliminare dovrà, comunicarlo al Settore Forniture e Manutenzione che provvederà alle pratiche amministrative, e successivamente provvederà allo smaltimento presso gli appositi siti;
- \* Gli scaffali posti nell'autorimessa contengono prodotto dei tecnici/manutentori (idraulici/elettricisti etc.) e non sono di competenza del magazziniere.
- \* Nel caso, siano posti in questi scaffali prodotti dell'Ente, quali materassi, sponde etc., dovrà essere registrato nell'elenco di carico del prodotto.

##### f. Manutenzioni:

- \* Esegue le piccole manutenzioni delle strutture e degli impianti dell'Ente come indicati dal Responsabile del Settore Forniture e Manutenzioni e/o dal Segretario Direttore;
- \* Attua gli acquisti dei materiali per l'esecuzione degli interventi di piccola manutenzione;
- \* Verifica, su indicazione del Segretario Direttore, la corretta esecuzione degli interventi di manutenzione ordinaria e straordinaria, da parte della ditta incaricata, su impianto Elettrico, Idrico-Sanitario, di Riscaldamento, di Raffrescamento, Solare e di Sanificazione

(legionella).

### CONTINUITA' nel SERVIZIO

E' necessario che sia sempre garantito l'approvvigionamento del prodotto per evitare disagi ai servizi, perciò le persone individuate a svolgere tale compito devono organizzarsi autonomamente per garantire l'evasione delle richieste e pertanto la loro presenza.

### ACCESSO al MAGAZZINO

Le chiavi del magazzino sono in possesso del magazziniere e del Settore.

Non potranno essere lasciate ad altre figure se non autorizzate del Segretario-Direttore né ovviamente fatte copie delle chiavi.

Il magazzino deve sempre essere chiuso ed il magazziniere potrà dar corso ad una "chiusura" periodica inventariale per il controllo delle quantità ed il riordino degli scaffali.

### PULIZIA del MAGAZZINO

Per la pulizia del magazzino concorderà con le addette alle pulizie i tempi e modi per poterle eseguire senza che il magazzino sia lasciato incustodito.

E' escluso il ritiro e controllo della biancheria (tovaglie/lenzuola) che resta di competenza dell'operatore di turno.

### DOTAZIONE ORGANICA

PROFILO PROFESSIONALE	CAT. INIZIALE	POSTI PREVISTI		POSTI COPERTI		POSTI VACANTI		TITOLO DI STUDIO PER L'ACCESSO	NOTE
		TP	PT	TP	PT	TP	PT		
		<b>AREA AMMINISTRATIVA</b>							
DIRETTORE	D1	1		1				Laurea	in rapporto professionale o convenzionale
ISTRUTTORE AMMINISTRATIVO	C1	1		1				Diploma Scuola Media Superiore	
ISTRUTTORE AMMINISTRATIVO	C1		1				1	Diploma Scuola Media Superiore	anche in rapporto professionale o convenzionale/agenzia di lavoro
ISTRUTTORE AMMINISTRATIVO	C1		1				1	Diploma Scuola Media Superiore	anche in rapporto professionale o convenzionale/agenzia di lavoro
<b>TOT AREA</b>		<b>2</b>	<b>2</b>	<b>2</b>			<b>2</b>		
<b>AREA ASSISTENZIALE</b>									
COORD. SOCIO SANITARIO ASSISTENZIALE E DEI SERVIZI	D1	1		1				Laurea e Master in Coordinamento	
ASSISTENTE SOCIALE	D1		1		1			Laurea in Scienze Sociali con abilitazione professionale	
PSICOLOGA	D1		1		1			Laurea in Psicologia	

FISIOTERAPISTA	C1		2		1		1	Laurea in fisioterapia	anche in rapporto professionale o convenzionale/agenzia di lavoro
LOGOPEDISTA	C1		1				1	Laurea in logopedia	anche in rapporto professionale o convenzionale/agenzia di lavoro
INFERMIERE PROFESSIONALE	C1	6	1	6	1			Laurea in Scienze infermieristiche	
OPERATORE SOCIO SANITARIO	B1	21	10	21	10			Licenza Scuola dell'obbligo e attestato Operatore Socio Sanitario	
EDUCATORE PROFESSIONALE	C1	1		1				Laurea in Scienze dell'Educazione	
<b>TOT AREA</b>		<b>29</b>	<b>16</b>	<b>29</b>	<b>14</b>		<b>2</b>		
<b>AREA SERVIZI GENERALI</b>									
MANUTENTORE AUTISTA	A1		1				1	Diploma di licenza media + Patente B	anche in rapporto professionale o convenzionale/agenzia di lavoro
ADDETTA ALLE PULIZIE E ALLA LAVANDERIA / GUARDAROBA	A1		9		4		5	Diploma di licenza media	anche in rapporto professionale o convenzionale/agenzia di lavoro
<b>TOT AREA</b>			<b>10</b>		<b>4</b>		<b>6</b>		
<b>TOT COMPLESSIVO</b>		<b>31</b>	<b>28</b>	<b>31</b>	<b>18</b>		<b>10</b>		

NOTA: I titoli di studio devono ritenersi validi anche qualora siano equipollenti a quelli richiesti

## Organigramma

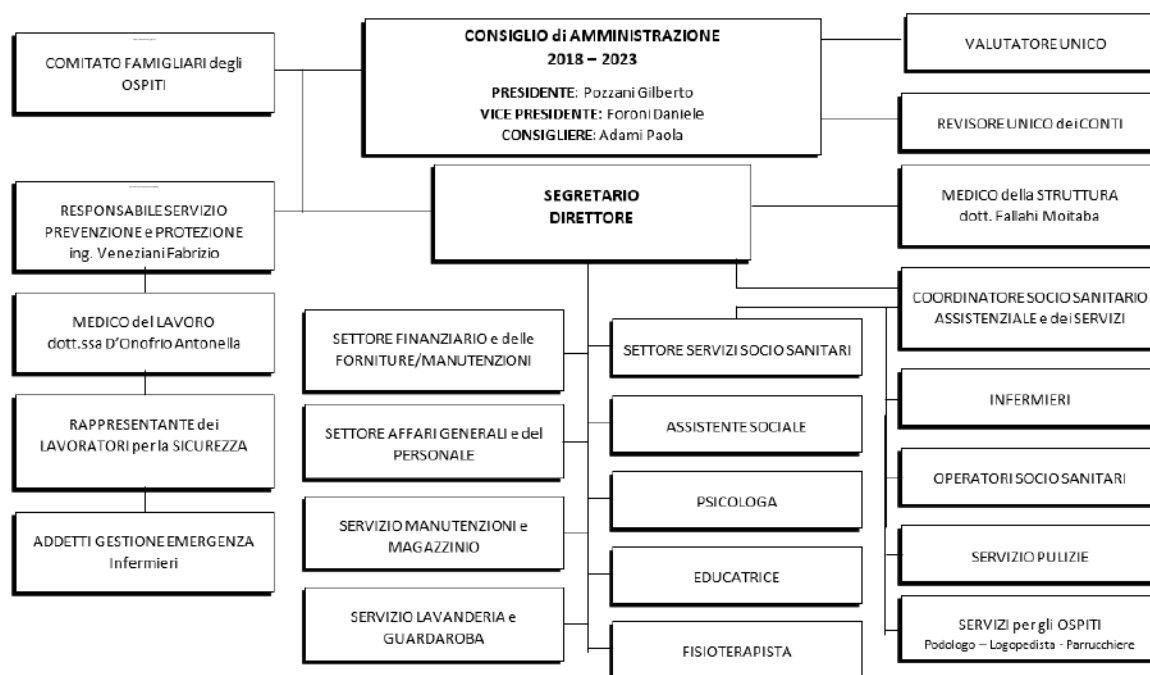

## 4.2 Sottosezione di programmazione - Organizzazione del lavoro agile

Il lavoro agile nelle amministrazioni pubbliche è stato introdotto dall'art. 14 legge n. 124 del 2015 e successivamente disciplinato dall'art. 18 della legge n. 81 del 2017. A seguito dell'emergenza sanitaria determinata dalla pandemia da Covid-19, il lavoro agile è stato promosso nelle amministrazioni pubbliche quale "modalità ordinaria di svolgimento della prestazione lavorativa" per preservare la salute dei dipendenti pubblici e, nel contempo, garantire la continuità dell'azione amministrativa. Ai sensi dell'art. 263 del decreto legge n. 34 del 2020, convertito con modificazioni dalla legge n. 77 del 2020, le amministrazioni pubbliche, entro il 31 gennaio di ciascun anno, possono adottare il Piano organizzativo del lavoro agile (POLA), quale sezione del Piano della Performance. Il POLA è lo strumento di programmazione del lavoro agile e del lavoro da remoto; ne individua le modalità attuative prevedendo, per le attività che possono essere svolte da remoto, che almeno il 60 per cento dei dipendenti possa avvalersene, garantendo che gli stessi non subiscano penalizzazioni ai fini del riconoscimento di professionalità e della progressione di carriera. Nel comma 4-bis dell'articolo 263 del D.L. 34/2020, convertito in legge 77/2020, di modifica del comma 1 dell'articolo 14 della legge 124/2015, si dispone invece che: "In caso di mancata adozione del POLA, il lavoro agile si applica almeno al 30 per cento dei dipendenti, ove lo richiedano". Data la particolare tipologia di servizi erogati non è possibile pensare al lavoro agile. Solo il servizio segreteria potrebbe essere svolto con tale modalità ma, essendo necessario rispondere alle richieste, anche telefoniche, di utenti e familiari e data l'esiguità del personale addetto, anche per questo servizio risulta impossibile organizzare alcun tipo di lavoro a distanza.



## 4.3 Sottosezione di programmazione - Piano triennale dei fabbisogni del personale

Il Piano Triennale di fabbisogno del personale, approvato con Deliberazione del Consiglio di Amministrazione n. 14 del 20.12.2022 :

- a. rileva le necessità dell'Ente in termini di personale fornendo, altresì, indicazioni di massima circa la modalità con cui realizzare la copertura degli organici prevista;
- b. si configura come atto propedeutico autorizzatorio per l'avvio delle procedure di assunzione;
- c. può essere suscettibile di ulteriori variazioni, integrazioni e limitazioni in relazione all'evoluzione del quadro normativo di riferimento e/o a nuove imprevedibili esigenze dell'Ente

### Anno 2023

- a. n.02 infermieri categoria C posizione economica C1 a tempo indeterminato con orario di n.36 ore settimanali;

### Anno 2024

- a. n.03 operatori socio sanitari categoria B posizione economica B1 a tempo indeterminato con orario di n.30 ore settimanali

### Anno 2025

- a. n.01 istruttore amministrativo categoria C posizione economica C1 a tempo indeterminato con orario n.24 ore settimanali
- b. n.01 manutentore magazziniere categoria B posizione economica B1 a tempo indeterminato con orario n. 24 ore settimanali

### **Formazione dei lavoratori sulla sicurezza**

Ai sensi dell'Accordo Stato Regioni del 21/12/2011 sulla base del Codice Ateco 2007 l'azienda rientra tra le aziende a "elevato rischio". I lavoratori che svolgono mansioni da ufficio o assimilabili rientrano nella classificazione del "basso rischio".

Di conseguenza il programma di formazione dei lavoratori ai sensi dell'art. 37 D.Lgs 81/2008 e Accordo Stato Regioni 21/12/2011 e 7/07/2017 e altre norme vigenti sui rischi specifici della mansione svolta è il seguente:

<i>Mansione</i>	<i>Programma di formazione / addestramento</i>
<ul style="list-style-type: none"> <li>- Impiegato</li> </ul>	<ul style="list-style-type: none"> <li>- Corso di 4 ore di formazione generale sulla sicurezza entro 60 gg dalla data di assunzione</li> <li>- Corso di 4 ore di formazione sui rischi specifici della mansione entro 60 gg dalla data di assunzione</li> <li>- Corso di 6 ore di aggiornamento sui rischi specifici della mansione ogni cinque anni dalla data dell'attestato di formazione specifica</li> </ul>
<ul style="list-style-type: none"> <li>- Infermiere</li> <li>- Operatore socio sanitario (OSS)</li> <li>- Fisioterapista</li> <li>- Educatore</li> <li>- Psicologo</li> <li>- Addetto lavanderia</li> </ul>	<ul style="list-style-type: none"> <li>- Corso di 4 ore di formazione generale sulla sicurezza entro 60 gg dalla data di assunzione</li> <li>- Corso di 12 ore di formazione sui rischi specifici della mansione entro 60 gg dalla data di assunzione</li> <li>- Corso di 6 ore di aggiornamento sui rischi specifici della mansione ogni cinque anni dalla data dell'attestato di formazione specifica</li> </ul>
<ul style="list-style-type: none"> <li>- Addetto pulizie</li> <li>- Assistente sociale</li> <li>- Operaio generico</li> </ul>	

I lavoratori <b>non formati</b> devono frequentare il corso di formazione generale di 4 ore e il corso di formazione sui rischi specifici di 12 ore (4 ore per chi svolge mansioni da ufficio o similari - v. nominativi su Quadro dati formazione lavoratori – possibile anche in modalità elearning)).	Alto / Basso
I lavoratori <b>formati</b> devono frequentare il corso di 6 ore di aggiornamento sulla sicurezza entro cinque anni dalla data dell'ultimo corso di formazione specifica frequentato (v. nominativi e scadenze su Quadro dati formazione lavoratori - possibile anche in modalità elearning)	Basso

la Direzione, recependo le indicazioni fornite dai lavoratori nel corso del 2022 e previa attuazione della necessaria concertazione con il Coordinatore S.S.A.S., ha reso operativo il programma dei corsi di **formazione facoltativa** per infermieri ed operatori socio sanitari dipendenti e collaboratori di agenzia per il lavoro, da attuare nel corso del 2023 come di seguito indicati:

01. La gestione del paziente disfagico mediante alimentazione metodo Harg;
02. Empatia;
03. La comunicazione: uno strumento di cura. Attività di role playing sulla comunicazione con persone residenti in struttura affette da patologie degenerative o con esiti neurologici;
04. "Grazie della brutta notizia". Comunicare e gestire la morte degli ospiti della struttura;
05. La gestione della disfagia: dalla teoria alla pratica;
06. L'ECG facile;
07. La gestione delle urgenze.

## 5 Sezione 4: Monitoraggio

### 5.1 Monitoraggio: Valutazione e Controllo Dell'efficacia Del Sistema

il monitoraggio della sezione "Rischi corruttivi e trasparenza" avverrà secondo le indicazioni di ANAC.

#### **Stato del monitoraggio**

Dall'ultima Relazione annuale del RPCT emerge il dato:

- del monitoraggio per verificare la sostenibilità di tutte le misure, generali e specifiche, individuate nel PTPCT;
- delle principali criticità riscontrate e delle relative iniziative adottate.

Dalla Relazione del RPCT emerge, altresì, il giudizio sulle "altre misure" con specificazione delle ragioni della loro efficacia oppure della loro mancata adozione o attuazione.

Ciò premesso, va rilevato che monitoraggio e il riesame periodico costituiscono una fase fondamentale del processo di gestione del rischio attraverso cui verificare l'attuazione e l'adeguatezza delle misure di prevenzione nonché il complessivo funzionamento del processo stesso e consentire in tal modo di apportare tempestivamente le modifiche necessarie (cfr. Parte II PNA 2019).

Il monitoraggio è un'attività continuativa di verifica dell'attuazione e dell'idoneità delle singole misure di trattamento del rischio.

Per quanto riguarda il monitoraggio la presente sottosezione rischi corruttivi e trasparenza distingue due sotto-fasi:

- il monitoraggio sull'attuazione delle misure di trattamento del rischio;
- il monitoraggio sull'idoneità delle misure di trattamento del rischio.

I risultati dell'attività di monitoraggio sono utilizzati per effettuare il riesame periodico della funzionalità complessiva del "Sistema di gestione del rischio", che comporta la valutazione del livello di rischio a seguito delle azioni di risposta, ossia delle misure di prevenzione introdotte. Il riesame è, infatti, un'attività svolta ad intervalli programmati che riguarda il funzionamento del sistema nel suo complesso.

Questa fase è finalizzata alla verifica dell'efficacia del sistema di prevenzione adottato e, quindi, alla successiva messa in atto di ulteriori strategie di prevenzione.

#### **Monitoraggio sull'attuazione delle misure: sistema di monitoraggio dell'attuazione delle misure**

##### A) Modalità di attuazione

Il monitoraggio si svolge su più livelli, in cui il primo è in capo alla struttura organizzativa che è chiamata ad adottare le misure e il secondo livello, successivo, in capo al RPCT o ad altri organi indipendenti rispetto all'attività da verificare.

L'ANAC consiglia (PNA 2019- Allegato 1, Par. 6) di avvalersi di strumenti e soluzioni informatiche idonee a facilitare l'attività di monitoraggio, inclusa la piattaforma realizzata dall'Autorità per l'acquisizione della sottosezione rischi corruttivi e trasparenza.

Conformemente a tale indicazione, l'amministrazione si è dotata di una piattaforma digitale in cloud per informatizzare e automatizzare l'attività di monitoraggio che si integra con le funzioni della piattaforma realizzata dall'Autorità.

##### - Monitoraggio di primo livello

Il monitoraggio di primo livello deve essere attuato in autovalutazione da parte dei referenti (se previsti) o dai responsabili degli uffici e dei servizi della struttura organizzativa che ha la responsabilità di attuare le misure oggetto del monitoraggio. In autovalutazione, il responsabile del monitoraggio di primo livello è chiamato a fornire al RPCT evidenze concrete dell'effettiva adozione della misura.

##### - Monitoraggio di secondo livello

Il monitoraggio di secondo livello deve essere realizzato sulla totalità delle misure di prevenzione programmate all'interno della sottosezione rischi corruttivi e trasparenza, fermo restando che in amministrazioni particolarmente complesse o con scarse risorse, il monitoraggio di secondo livello può essere effettuato attraverso campionamento delle misure da sottoporre a verifica, con obbligo di fornire adeguata motivazione della scelta effettuata e delle modalità di campionamento utilizzate (di "tipo statistico" oppure può essere "ragionato").

Il monitoraggio di secondo livello è attuato o dal RPCT, coadiuvato da una struttura di supporto ovvero da altri organi con funzioni di controllo interno, laddove presenti o da altri organi indipendenti rispetto all'attività da verificare. Il monitoraggio di secondo livello consiste nel verificare l'osservanza delle misure di prevenzione del rischio previste nella sottosezione rischi corruttivi e trasparenza da parte delle unità organizzative

in cui si articola l'amministrazione.

#### B) Piano del monitoraggio annuale

L'attività di monitoraggio è oggetto del Piano di monitoraggio annuale che include sia:

- l'attività di monitoraggio adeguatamente pianificata e documentata;
- l'attività di monitoraggio non pianificata da attuare a seguito di segnalazioni che pervengono in corso d'anno tramite il canale del whistleblowing o con altre modalità.

Relativamente alla attività di monitoraggio adeguatamente pianificata e documentata, il Piano di monitoraggio annuale deve indicare:

- i processi/attività oggetto del monitoraggio su cui va effettuato il monitoraggio sia di primo che di secondo livello;
- le periodicità delle verifiche;
- le modalità di svolgimento della verifica.

Per quanto riguarda i processi/attività oggetto del monitoraggio, si deve tener conto:

- delle risultanze dell'attività di valutazione del rischio per individuare i processi/attività maggiormente a rischio sui quali concentrare l'azione di monitoraggio;
- dell'esigenza di includere nel monitoraggio i processi/attività non verificati negli anni precedenti.

#### C) Periodicità

Il Piano di monitoraggio annuale definisce la tempistica del monitoraggio più consona all'esposizione al rischio e alle caratteristiche organizzative dell'amministrazione tenendo conto che:

- maggiore è la frequenza del monitoraggio (ad esempio mensile, bimestrale o trimestrale), maggiore è la tempestività con cui un eventuale correttivo potrà essere introdotto.

D'altra parte, Piano di monitoraggio annuale deve tenere conto che una maggiore frequenza dei monitoraggi si associa ad un maggiore onere organizzativo in termini di reperimento e elaborazione delle informazioni. Pertanto, coerentemente al principio guida della "gradualità" e tenendo nella dovuta considerazione le specificità dimensionali dell'amministrazione:

- il monitoraggio sull'attuazione delle misure deve essere almeno annuale, fermo restando l'opportunità di prevedere verifiche più frequenti.

Il monitoraggio è infatti indispensabile per acquisire elementi conoscitivi a supporto della redazione della Relazione annuale del RPCT.

#### D) Modalità di verifica

Va verificata, con il monitoraggio di secondo livello, la veridicità delle informazioni rese in autovalutazione attraverso il controllo degli indicatori previsti per l'attuazione delle misure all'interno del Piano e attraverso la richiesta di documenti, informazioni e/o qualsiasi "prova" dell'effettiva azione svolta.

È necessario che l'organo competente per il monitoraggio di secondo livello (RPCT, altri organismi indipendenti dall'attività da verificare) svolga:

- audits specifici, con verifiche sul campo che consentono il più agevole reperimento delle informazioni, evidenze e documenti necessari al miglior svolgimento del monitoraggio di secondo livello. Tali momenti di confronto sono utili anche ai fini della migliore comprensione dello stato di attuazione delle misure e di eventuali criticità riscontrate, in un'ottica di dialogo e miglioramento continuo. Al fine di agevolare i controlli, inoltre, può essere utile ricorrere a sistemi informatizzati o spazi digitali condivisi (come le intranet) dove far confluire tutti i documenti che formalizzano le misure;

È necessario che l'organo competente per il monitoraggio di secondo livello (RPCT, altri organismi indipendenti dall'attività da verificare), al fine di agevolare i controlli:

- ricorra a sistemi informatizzati e/o spazi digitali condivisi dove far confluire tutti i documenti che formalizzano le misure.

#### E) Risultanze del monitoraggio sulle misure

Le risultanze del monitoraggio sulle misure di prevenzione della corruzione costituiscono il presupposto della definizione della successiva sottosezione rischi corruttivi e trasparenza.

### **Monitoraggio sull'adozione delle misure**

Il monitoraggio delle misure non si limita alla sola attuazione delle stesse ma contempla anche una valutazione della loro idoneità, intesa come effettiva capacità di riduzione del rischio corruttivo, secondo il principio guida della "effettività".

L'inidoneità di una misura può dipendere da diversi fattori tra cui:

- l'erronea associazione della misura di trattamento all'evento rischioso dovuta ad una non corretta comprensione dei fattori abilitanti;
- una sopravvenuta modificazione dei presupposti della valutazione (es. modifica delle caratteristiche del processo o degli attori dello stesso);
- una definizione approssimativa della misura o un'attuazione meramente formale della stessa.

L'aver inserito nella sottosezione rischi corruttivi e trasparenza misure basate su un "mero formalismo" molto probabilmente determinerà

bassi livelli di idoneità.

L'inidoneità può anche essere rilevata attraverso il verificarsi di episodi avversi nei processi trattati con quella determinata misura.

La valutazione dell'idoneità delle misure pertiene al monitoraggio di secondo livello e, quindi, al RPCT, che può essere coadiuvato, da un punto di vista metodologico, da:

- organismi deputati all'attività di valutazione delle performance (OIV e organismi con funzioni analoghe)
- strutture di vigilanza e
- audit interno. Laddove venga prevista un'attività di supporto al RPCT, le amministrazioni provvederanno autonomamente ad identificare nei rispettivi Piani quali sono gli organismi preposti e quali le funzioni a loro attribuite specificando le modalità di intervento correlate con le rispettive tempistiche.

Qualora una o più misure si rivelino non idonee a prevenire il rischio, il RPCT deve intervenire con tempestività per ridefinire la modalità di trattamento del rischio.

### **Riesame periodico della funzionalità complessiva del sistema**

Il processo di gestione del rischio, le cui risultanze confluiscono nella sottosezione rischi corruttivi e trasparenza, è organizzato e realizzato in maniera tale da consentire un costante flusso di informazioni e feedback in ogni sua fase e deve essere svolto secondo il principio guida del "miglioramento progressivo e continuo".

Nel Piano di monitoraggio annuale, l'amministrazione definisce la frequenza, almeno annuale, con cui procedere al riesame periodico della funzionalità complessiva del sistema e gli organi da coinvolgere nel riesame.

Il riesame periodico della funzionalità del sistema di gestione del rischio è un momento di confronto e dialogo tra i soggetti coinvolti nella programmazione dell'amministrazione affinché vengano riesaminati i principali passaggi e risultati al fine di potenziare gli strumenti in atto ed eventualmente promuoverne di nuovi. In tal senso, il riesame del Sistema:

- riguarda tutte le fasi del processo di gestione del rischio al fine di poter individuare rischi emergenti, identificare processi organizzativi trascurati nella fase di mappatura, prevedere nuovi e più efficaci criteri per analisi e ponderazione del rischio.

Il riesame periodico è coordinato dal RPCT ma è realizzato con il contributo metodologico degli organismi deputati all'attività di valutazione delle performance (OIV e organismi con funzioni analoghe) e/o delle strutture di vigilanza e audit interno.

Il BOX seguente indica le azioni, il cronoprogramma, le modalità e gli indicatori del monitoraggio inclusi nell'ultima edizione del PTPCT.

### **Monitoraggio dei rapporti tra l'amministrazione e i soggetti che con essa stipulano contratti e indicazioni delle ulteriori iniziative nell'ambito dei contratti pubblici**

Vengono monitorati i dati pubblicati nella sezione del sito web "Amministrazione Trasparente" - "Bandi di gara e contratti", entro il 31 gennaio di ogni anno e relativi l'anno precedente mediante una tabella riassuntiva in formato digitale aperto comprendente affidamento di lavori, forniture, servizi, nella quale saranno indicati:

- modalità di selezione prescelta ai sensi del codice dei contratti pubblici relativi a lavori, servizi e forniture;
- struttura proponente;
- oggetto del bando;
- elenco degli operatori invitati a presentare offerte;
- aggiudicatario;
- importo di aggiudicazione;
- tempi di completamento dell'opera, servizio o fornitura;
- importo delle somme liquidate.

Dopo l'ultima edizione del PTPCT, gli aggiornamenti 2022-2024 e 2023-2025, relativi al presente paragrafo, sono di seguito riportati.

#### **AGGIORNAMENTO 2022-2024**

In una linea di continuità con i precedenti Piani, vengono confermati, relativamente al presente Capitolo della Sez. 2.3 del PIAO - relativa all'anticorruzione, i contenuti delle pregresse edizioni, come in precedenza riportati.

## 5.2 Riesame

In base a quanto contenuto nelle Indicazioni metodologiche Anac, allegato al PNA 2019, l'Ente organizza il processo di gestione del rischio in maniera tale da consentire un costante flusso di informazioni e feedback in ogni sua fase, e da essere svolto secondo il principio guida del "miglioramento progressivo e continuo". La frequenza del riesame periodico della funzionalità complessiva del sistema coincide con l'aggiornamento annuale, salvo situazioni in cui, durante il corso dell'anno, risulti necessario effettuare un riesame.

Gli organi da coinvolgere nel riesame sono tutti i dirigenti/P.O., i referenti, i componenti della struttura di supporto stabile al RPCT, essendo il riesame periodico della funzionalità del sistema di gestione del rischio un momento di confronto e dialogo tra i soggetti coinvolti nella programmazione. Il confronto e il conseguente riesame riguardano tutte le fasi del processo di gestione del rischio al fine di poter individuare rischi emergenti, identificare processi organizzativi tralasciati nella fase di mappatura, prevedere nuovi e più efficaci criteri per analisi e ponderazione del rischio. Il riesame, coordinato dal RPCT, è realizzato anche con coinvolgimento e il contributo metodologico dell'organismo deputato all'attività di valutazione delle performance (OIV/Nucleo) e/o delle strutture di vigilanza e audit interno.

## 6 ALLEGATI











**Sez. 2.3 Rischi corruttivi e trasparenza 2023/2025**

**UFFICIO: Servizio Manutenzioni e Magazzino**

Responsabile UFFICIO:  
Ridolfi Riccardo

**IDENTIFICAZIONE MACROPROCESSI E PROCESSI**

Processi di supporto/processi primari	Funzioni istituzionali	MACRO PROCESSO	PROCESSO	Area di rischio	Ufficio
Processo primario	Servizi istituzionali, generali e di gestione	Servizi istituzionali, generali e di gestione: Gestione economica, finanziaria, programmazione e provveditorato	n. 1 Consegne materiali	G) Controlli, verifiche, ispezioni e sanzioni	Servizio Manutenzioni e Magazzino
Processo primario	Servizi istituzionali, generali e di gestione	Servizi istituzionali, generali e di gestione: Gestione economica, finanziaria, programmazione e provveditorato	n. 2 Report sui consumi	F) Gestione delle entrate, delle spese e del patrimonio	Servizio Manutenzioni e Magazzino
Processo di supporto	Assetto del territorio ed edilizia abitativa	Assetto del territorio ed edilizia abitativa: Edilizia residenziale pubblica e locale e piani di edilizia economico-popolare	n. 3 Gestione magazzino	F) Gestione delle entrate, delle spese e del patrimonio	Servizio Manutenzioni e Magazzino
Processo di supporto	Assetto del territorio ed edilizia abitativa	Assetto del territorio ed edilizia abitativa: Urbanistica e assetto del territorio	n. 4 Manutenzione mezzi	G) Controlli, verifiche, ispezioni e sanzioni	Servizio Manutenzioni e Magazzino
Processo primario	Servizi istituzionali, generali e di gestione	Servizi istituzionali, generali e di gestione: Altri servizi generali	n. 5 Servizio di cura e pulizia parco	D) Contratti pubblici (generale)	Servizio Manutenzioni e Magazzino
Processo primario	Servizi istituzionali, generali e di gestione	Servizi istituzionali, generali e di gestione: Altri servizi generali	n. 6 Servizio pulizia aree comuni e di degenza della struttura	D) Contratti pubblici (generale)	Servizio Manutenzioni e Magazzino
Processo primario	Servizi istituzionali, generali e di gestione	Servizi istituzionali, generali e di gestione: Gestione economica,	n. 6 Consegne materiali	G) Controlli, verifiche, ispezioni e sanzioni	Servizio Manutenzioni e

	gestione	finanziaria, programmazione e provveditorato			Magazzino
Processo primario	Servizi istituzionali, generali e di gestione	Servizi istituzionali, generali e di gestione: Gestione economica, finanziaria, programmazione e provveditorato	n. 6 Report sui consumi	F) Gestione delle entrate, delle spese e del patrimonio	Servizio Manutenzioni e Magazzino
Processo primario	Servizi istituzionali, generali e di gestione	Servizi istituzionali, generali e di gestione: Gestione economica, finanziaria, programmazione e provveditorato	n. 7 Consegne materiali	G) Controlli, verifiche, ispezioni e sanzioni	Servizio Manutenzioni e Magazzino
Processo primario	Servizi istituzionali, generali e di gestione	Servizi istituzionali, generali e di gestione: Gestione economica, finanziaria, programmazione e provveditorato	n. 7 Report sui consumi	F) Gestione delle entrate, delle spese e del patrimonio	Servizio Manutenzioni e Magazzino
Processo primario	Servizi istituzionali, generali e di gestione	Servizi istituzionali, generali e di gestione: Altri servizi generali	n. 7 Servizio di trasporto	D) Contratti pubblici (generale)	Servizio Manutenzioni e Magazzino

**UFFICIO: Settore Affari Generali e del Personale**

Responsabile UFFICIO:  
JAROSZ MALGORZATA ELZBIETA

**IDENTIFICAZIONE MACROPROCESSI E PROCESSI**

Processi di supporto/processi primari	Funzioni istituzionali	MACRO PROCESSO	PROCESSO	Area di rischio	Ufficio
Processo di supporto	Servizi istituzionali, generali e di gestione	Servizi istituzionali, generali e di gestione: Risorse umane	n. 1 CUD	F) Gestione delle entrate, delle spese e del patrimonio	Settore Affari Generali e del Personale
Processo di supporto	Servizi istituzionali, generali e di gestione	Servizi istituzionali, generali e di gestione: Risorse umane	n. 2 Pensioni: Liquidazioni INPS - riscatti - ricongiunzioni	F) Gestione delle entrate, delle spese e del patrimonio	Settore Affari Generali e del Personale
Processo di supporto	Servizi istituzionali, generali e di gestione	Servizi istituzionali, generali e di gestione: Risorse umane	n. 3 Rilascio certificato di stipendio/certificato	F) Gestione delle entrate, delle spese e del patrimonio	Settore Affari Generali e del

			di servizio		Personale
Processo primario	Servizi istituzionali, generali e di gestione	Servizi istituzionali, generali e di gestione: Risorse umane	n. 4 Statistiche	P) Gestione dati e informazioni, e tutela della privacy (specifica)	Settore Affari Generali e del Personale
Processo di supporto	Servizi istituzionali, generali e di gestione	Servizi istituzionali, generali e di gestione: Risorse umane	n. 5 Stipendi e Paghe	F) Gestione delle entrate, delle spese e del patrimonio	Settore Affari Generali e del Personale
Processo primario	Servizi istituzionali, generali e di gestione	Servizi istituzionali, generali e di gestione: Risorse umane	n. 6 Selezioni da centro per l'impiego	G) Controlli, verifiche, ispezioni e sanzioni	Settore Affari Generali e del Personale
Processo primario	Servizi istituzionali, generali e di gestione	Servizi istituzionali, generali e di gestione: Risorse umane	n. 7 Stabilizzazioni	G) Controlli, verifiche, ispezioni e sanzioni	Settore Affari Generali e del Personale
Processo primario	Servizi istituzionali, generali e di gestione	Servizi istituzionali, generali e di gestione: Risorse umane	n. 8 Mobilita' dall'esterno ex art. 30 del D.Lgs. 165/2001	G) Controlli, verifiche, ispezioni e sanzioni	Settore Affari Generali e del Personale
Processo primario	Servizi istituzionali, generali e di gestione	Servizi istituzionali, generali e di gestione: Risorse umane	n. 9 Mobilita' ex art. 34 bis, D.Lgs. 165/2001	G) Controlli, verifiche, ispezioni e sanzioni	Settore Affari Generali e del Personale
Processo primario	Servizi istituzionali, generali e di gestione	Servizi istituzionali, generali e di gestione: Risorse umane	n. 10 Mobilita' interna intersettoriale da P.E.G.	G) Controlli, verifiche, ispezioni e sanzioni	Settore Affari Generali e del Personale
Processo di supporto	Servizi istituzionali, generali e di gestione	Servizi istituzionali, generali e di gestione: Risorse umane	n. 11 Medico del lavoro	E) Incarichi e nomine (generale)	Settore Affari Generali e del Personale
Processo di supporto	Servizi istituzionali, generali e di gestione	Servizi istituzionali, generali e di gestione: Risorse umane	n. 12 Gestione coperture INAIL	G) Controlli, verifiche, ispezioni e sanzioni	Settore Affari Generali e del Personale
Processo di supporto	Servizi istituzionali, generali e di gestione	Servizi istituzionali, generali e di gestione: Risorse umane	n. 13 Certificazioni e attestazioni posizioni assicurative (pa)	F) Gestione delle entrate, delle spese e del patrimonio	Settore Affari Generali e del Personale

			per uso ricongiunzioni, riscatti ed altro		e
Processo primario	Servizi istituzionali, generali e di gestione	Servizi istituzionali, generali e di gestione: Gestione economica, finanziaria, programmazione e provveditorato	n. 14 Servizi di supporto: Abbonamento ad aggiornamenti normativi, banche dati, altri servizi di assistenza/consule nza	D) Contratti pubblici (generale)	Settore Affari Generali e del Personal e
Processo primario	Servizi istituzionali, generali e di gestione	Servizi istituzionali, generali e di gestione: Risorse umane	n. 14 Corresponsione dell'assegno nucleo familiare	BB) Autorizzazione o concessione e provvedimenti amministrativi ampliati della sfera giuridica dei destinatari con effetto economico diretto ed immediato per il destinatario (generale)	Settore Affari Generali e del Personal e
Processo primario	Servizi istituzionali, generali e di gestione	Servizi istituzionali, generali e di gestione: Risorse umane	n. 14 Assunzione di personale mediante concorsi, mobilita' e contratti di lavoro a tempo determinato o flessibile	A) Acquisizione e gestione del personale (generale)	Settore Affari Generali e del Personal e
Processo primario	Ordine pubblico e sicurezza	Ordine pubblico e sicurezza: Polizia locale e amministrativa	n. 15 Denunce infortuni sul lavoro	H) Affari legali e contenzioso (generale)	Settore Affari Generali e del Personal e
Processo primario	Assetto del territorio ed edilizia abitativa	Sviluppo sostenibile e tutela del territorio e dell'ambiente: Tutela, valorizzazione e recupero ambientale	n. 16 Piani formativi e corsi di formazione	P) Gestione dati e informazioni, e tutela della privacy (specificata)	Settore Affari Generali e del Personal e
Processo primario	Servizi istituzionali, generali e di gestione	Servizi istituzionali, generali e di gestione: Segreteria generale	n. 17 Albo e notifiche: Notifiche	H) Affari legali e contenzioso (generale)	Settore Affari Generali e del Personal e
Processo primario	Servizi istituzionali, generali e di gestione	Servizi istituzionali, generali e di gestione: Altri servizi generali	n. 17 Albo: Pubblicazioni albo on-line	P) Gestione dati e informazioni, e tutela della privacy (specificata)	Settore Affari Generali e del Personal e



Processo primario	Servizi istituzionali, generali e di gestione	Servizi istituzionali, generali e di gestione: Organi istituzionali	n. 18 Ricevimento pubblico	P) Gestione dati e informazioni, e tutela della privacy (specifica)	Settore Affari Generali e del Personale
Processo primario	Servizi istituzionali, generali e di gestione	Servizi istituzionali, generali e di gestione: Altri servizi generali	n. 19 Informazioni e comunicazioni al telefono e via email	O) Accesso e Trasparenza (specifica)	Settore Affari Generali e del Personale
Processo primario	Diritti sociali, politiche sociali e famiglia	Diritti sociali, politiche sociali e famiglia: Interventi per soggetti a rischio di esclusione sociale	n. 20 Servizio di dichiarazione quota sanitaria e assistenziale per dichiarazione dei redditi	G) Controlli, verifiche, ispezioni e sanzioni	Settore Affari Generali e del Personale
Processo primario	Servizi istituzionali, generali e di gestione	Servizi istituzionali, generali e di gestione: Altri servizi generali	n. 21 Trasparenza e promozione trasparenza smart 2.0	P) Gestione dati e informazioni, e tutela della privacy (specifica)	Settore Affari Generali e del Personale
Processo primario	Servizi istituzionali, generali e di gestione	Servizi istituzionali, generali e di gestione: Altri servizi generali	n. 22 Gestione sito web: Aggiornamento pagine	P) Gestione dati e informazioni, e tutela della privacy (specifica)	Settore Affari Generali e del Personale
Processo di supporto	Servizi istituzionali, generali e di gestione	Servizi istituzionali, generali e di gestione: Risorse umane	n. 23 Liquidazione indennita' trimestrale amministratori	F) Gestione delle entrate, delle spese e del patrimonio	Settore Affari Generali e del Personale
Processo primario	Ordine pubblico e sicurezza	Ordine pubblico e sicurezza: Polizia locale e amministrativa	n. 24 Controllo Green Pass lavoratori	H) Affari legali e contenzioso (generale)	Settore Affari Generali e del Personale
Processo primario	Servizi istituzionali, generali e di gestione	Servizi istituzionali, generali e di gestione: Segreteria generale	n. 24 Consulenza e assistenza del Segretario/Direttore e agli organi di indirizzo politico	P) Gestione dati e informazioni, e tutela della privacy (specifica)	Settore Affari Generali e del Personale
Processo primario	Servizi istituzionali, generali e di gestione	Servizi istituzionali, generali e di gestione: Altri servizi generali	n. 24 Gestione e acquisizione degli atti e della posta in arrivo e in partenza per la registrazione sul protocollo informatico	P) Gestione dati e informazioni, e tutela della privacy (specifica)	Settore Affari Generali e del Personale



Processo primario	Servizi istituzionali, generali e di gestione	Servizi istituzionali, generali e di gestione: Altri servizi generali	n. 24 Accettazione, protocollazione e smistamento delle partecipazioni a gare	P) Gestione dati e informazioni, e tutela della privacy (specifica)	Settore Affari Generali e del Personale
Processo primario	Servizi istituzionali, generali e di gestione	Servizi istituzionali, generali e di gestione: Altri servizi generali	n. 24 Tenuta archivio corrente	P) Gestione dati e informazioni, e tutela della privacy (specifica)	Settore Affari Generali e del Personale
Processo primario	Servizi istituzionali, generali e di gestione	Servizi istituzionali, generali e di gestione: Altri servizi generali	n. 24 Archiviazione atti in archivio di deposito	P) Gestione dati e informazioni, e tutela della privacy (specifica)	Settore Affari Generali e del Personale
Processo primario	Servizi istituzionali, generali e di gestione	Servizi istituzionali, generali e di gestione: Altri servizi generali	n. 25 Scarti di archivio	P) Gestione dati e informazioni, e tutela della privacy (specifica)	Settore Affari Generali e del Personale
Processo primario	Servizi istituzionali, generali e di gestione	Servizi istituzionali, generali e di gestione: Altri servizi generali	n. 26 Sviluppo software: Acquisizione del servizio di assistenza, manutenzione, gestione software gestionali	S) Agenda Digitale, digitalizzazione e informatizzazione processi (specifica)	Settore Affari Generali e del Personale
Processo primario	Servizi istituzionali, generali e di gestione	Servizi istituzionali, generali e di gestione: Altri servizi generali	n. 27 Gestione consulenze hardware e software	S) Agenda Digitale, digitalizzazione e informatizzazione processi (specifica)	Settore Affari Generali e del Personale
Processo primario	Servizi istituzionali, generali e di gestione	Servizi istituzionali, generali e di gestione: Altri servizi generali	n. 28 Digitalizzazione ed erogazione dei servizi on-line	S) Agenda Digitale, digitalizzazione e informatizzazione processi (specifica)	Settore Affari Generali e del Personale
Processo primario	Servizi istituzionali, generali e di gestione	Servizi istituzionali, generali e di gestione: Altri servizi generali	n. 28 Rilascio copia dei contratti stipulati con l'amministrazione	O) Accesso e Trasparenza (specifica)	Settore Affari Generali e del Personale
Processo primario	Servizi istituzionali, generali e di gestione	Servizi istituzionali, generali e di gestione: Organi istituzionali	n. 29 Assistenza organi istituzionali: Trascrizione verbali consiglio	P) Gestione dati e informazioni, e tutela della privacy (specifica)	Settore Affari Generali e del Personale
Processo primario	Servizi istituzionali,	Servizi istituzionali,	n. 30 Albo e inviti:	P) Gestione dati e informazioni, e	Settore Affari

	generali e di gestione	generali e di gestione: Segreteria generale	convocazione Consiglio di Amministrazione	tutela della privacy (specifica)	Generali e del Personale
Processo primario	Servizi istituzionali, generali e di gestione	Servizi istituzionali, generali e di gestione: Anagrafe, stato civile e servizio elettorale	n. 31 Archiviazione deliberazioni/deter minazioni	P) Gestione dati e informazioni, e tutela della privacy (specifica)	Settore Affari Generali e del Personale
Processo primario	Servizi istituzionali, generali e di gestione	Servizi istituzionali, generali e di gestione: Risorse umane	n. 32 Modello 770	F) Gestione delle entrate, delle spese e del patrimonio	Settore Affari Generali e del Personale
Processo di supporto	Servizi istituzionali, generali e di gestione	Servizi istituzionali, generali e di gestione: Risorse umane	n. 33 Certificazioni stipendio per cessione quinto - prestiti e cessioni	F) Gestione delle entrate, delle spese e del patrimonio	Settore Affari Generali e del Personale
Processo primario	Servizi istituzionali, generali e di gestione	Servizi istituzionali, generali e di gestione: Gestione economica, finanziaria, programmazione e provveditorato	n. 34 Servizio di fornitura di personale	F) Gestione delle entrate, delle spese e del patrimonio	Settore Affari Generali e del Personale
Processo primario	Servizi istituzionali, generali e di gestione	Servizi istituzionali, generali e di gestione: Risorse umane	n. 35 Controlli obbligatoriosi per la sicurezza e gestione obbligatoria corsi dipendenti	G) Controlli, verifiche, ispezioni e sanzioni	Settore Affari Generali e del Personale

#### UFFICIO: Settore Finanziario e delle Forniture/Manutenzioni

Responsabile UFFICIO:  
Avanzi Giovanna

#### IDENTIFICAZIONE MACROPROCESSI E PROCESSI

Processi di supporto/pro cessi primari	Funzioni istituzionali	MACRO PROCESSO	PROCESSO	Area di rischio	Ufficio
Processo primario	Servizi istituzionali, generali e di gestione	Servizi istituzionali, generali e di gestione: Gestione economica, finanziaria, programmazione e provveditorato	n. 1 Acquisto arredi e attrezzature uffici e cancelleria	F) Gestione delle entrate, delle spese e del patrimonio	Settore Finanziari o e delle Forniture/ Manutenz ioni

Processo primario	Servizi istituzionali, generali e di gestione	Servizi istituzionali, generali e di gestione: Gestione economica, finanziaria, programmazione e provveditorato	n. 2 Fornitura vestiario, calzature per il personale e attrezzature assistenziali e sanitarie	F) Gestione delle entrate, delle spese e del patrimonio	Settore Finanziario e delle Forniture/Manutenzioni
Processo primario	Servizi istituzionali, generali e di gestione	Servizi istituzionali, generali e di gestione: Gestione economica, finanziaria, programmazione e provveditorato	n. 3 Accesso art. 22 e segg. della L. 241/90	O) Accesso e Trasparenza (specificata)	Settore Finanziario e delle Forniture/Manutenzioni
Processo primario	Servizi istituzionali, generali e di gestione	Servizi istituzionali, generali e di gestione: Gestione economica, finanziaria, programmazione e provveditorato	n. 4 Accesso art. 43, co. 2 del T.U.E.L. da parte dei consiglieri	O) Accesso e Trasparenza (specificata)	Settore Finanziario e delle Forniture/Manutenzioni
Processo di supporto	Servizi istituzionali, generali e di gestione	Servizi istituzionali, generali e di gestione: Gestione economica, finanziaria, programmazione e provveditorato	n. 5 Inserimento e controllo dati IVA	G) Controlli, verifiche, ispezioni e sanzioni	Settore Finanziario e delle Forniture/Manutenzioni
Processo di supporto	Servizi istituzionali, generali e di gestione	Servizi istituzionali, generali e di gestione: Gestione economica, finanziaria, programmazione e provveditorato	n. 6 Inventario beni mobili e immobili	F) Gestione delle entrate, delle spese e del patrimonio	Settore Finanziario e delle Forniture/Manutenzioni
Processo di supporto	Servizi istituzionali, generali e di gestione	Servizi istituzionali, generali e di gestione: Gestione economica, finanziaria, programmazione e provveditorato	n. 7 Liquidazione fatture	F) Gestione delle entrate, delle spese e del patrimonio	Settore Finanziario e delle Forniture/Manutenzioni
Processo di supporto	Servizi istituzionali, generali e di gestione	Servizi istituzionali, generali e di gestione: Gestione economica, finanziaria, programmazione e provveditorato	n. 8 Pagamento premi e gestione polizze assicurative	F) Gestione delle entrate, delle spese e del patrimonio	Settore Finanziario e delle Forniture/Manutenzioni
Processo di supporto	Servizi istituzionali, generali e di gestione	Servizi istituzionali, generali e di gestione: Gestione economica, finanziaria, programmazione e provveditorato	n. 9 Mandati di pagamento	F) Gestione delle entrate, delle spese e del patrimonio	Settore Finanziario e delle Forniture/Manutenzioni
Processo primario	Servizi istituzionali, generali e di gestione	Servizi istituzionali, generali e di gestione: Risorse umane	n. 10 Certificazione crediti	F) Gestione delle entrate, delle spese e del patrimonio	Settore Finanziario e delle Forniture/Manutenzioni

					ioni
Processo primario	Servizi istituzionali, generali e di gestione	Servizi istituzionali, generali e di gestione: Altri servizi generali	n. 11 Gestione software contabilità, protocollazione, cartella sanitaria	S) Agenda Digitale, digitalizzazione e informatizzazione processi (specifica)	Settore Finanziario e delle Forniture/Manutenzioni
Processo di supporto	Servizi istituzionali, generali e di gestione	Servizi istituzionali, generali e di gestione: Gestione economica, finanziaria, programmazione e provveditorato	n. 12 Bilancio pluriennale	F) Gestione delle entrate, delle spese e del patrimonio	Settore Finanziario e delle Forniture/Manutenzioni
Processo primario	Servizi istituzionali, generali e di gestione	Servizi istituzionali, generali e di gestione: Gestione economica, finanziaria, programmazione e provveditorato	n. 13 Documento Unico di Programmazione - DUP	F) Gestione delle entrate, delle spese e del patrimonio	Settore Finanziario e delle Forniture/Manutenzioni
Processo primario	Servizi istituzionali, generali e di gestione	Servizi istituzionali, generali e di gestione: Gestione economica, finanziaria, programmazione e provveditorato	n. 13 Bilancio di previsione	F) Gestione delle entrate, delle spese e del patrimonio	Settore Finanziario e delle Forniture/Manutenzioni
Processo di supporto	Servizi istituzionali, generali e di gestione	Servizi istituzionali, generali e di gestione: Gestione economica, finanziaria, programmazione e provveditorato	n. 14 Variazioni al bilancio di previsione	F) Gestione delle entrate, delle spese e del patrimonio	Settore Finanziario e delle Forniture/Manutenzioni
Processo primario	Servizi istituzionali, generali e di gestione	Servizi istituzionali, generali e di gestione: Gestione economica, finanziaria, programmazione e provveditorato	n. 15 Registrazione movimenti inventariali	P) Gestione dati e informazioni, e tutela della privacy (specifica)	Settore Finanziario e delle Forniture/Manutenzioni
Processo primario	Servizi istituzionali, generali e di gestione	Servizi istituzionali, generali e di gestione: Gestione economica, finanziaria, programmazione e provveditorato	n. 16 Contratti di locazione attiva	P) Gestione dati e informazioni, e tutela della privacy (specifica)	Settore Finanziario e delle Forniture/Manutenzioni
Processo di supporto	Servizi istituzionali, generali e di gestione	Servizi istituzionali, generali e di gestione: Gestione economica, finanziaria, programmazione e provveditorato	n. 17 Servizio di tesoreria	F) Gestione delle entrate, delle spese e del patrimonio	Settore Finanziario e delle Forniture/Manutenzioni
Processo primario	Servizi istituzionali, generali e di gestione	Servizi istituzionali, generali e di gestione: Gestione economica, finanziaria, programmazione e	n. 18 Servizi di supporto: Abbonamento ad aggiornamenti	D) Contratti pubblici (generale)	Settore Finanziario e delle Forniture/Manutenzioni

		provveditorato	normativi, banche dati, altri servizi di assistenza/consulenza		
Processo primario	Servizi istituzionali, generali e di gestione	Servizi istituzionali, generali e di gestione: Altri servizi generali	n. 18 Pagamento delle spese di registrazione	F) Gestione delle entrate, delle spese e del patrimonio	Settore Finanziario e delle Forniture/Manutenzioni
Processo primario	Servizi istituzionali, generali e di gestione	Servizi istituzionali, generali e di gestione: Risorse umane	n. 19 Gestione Abbonamento Software Anticorruzione e Privacy, abbonamento supporto legale e amministrativo	A) Acquisizione e gestione del personale (generale)	Settore Finanziario e delle Forniture/Manutenzioni
Processo di supporto	Servizi istituzionali, generali e di gestione	Servizi istituzionali, generali e di gestione: Risorse umane	n. 20 Certificazione in materia di spesa di personale	F) Gestione delle entrate, delle spese e del patrimonio	Settore Finanziario e delle Forniture/Manutenzioni
Processo di supporto	Servizi istituzionali, generali e di gestione	Servizi istituzionali, generali e di gestione: Risorse umane	n. 21 Liquidazione periodiche trattamenti accessori	F) Gestione delle entrate, delle spese e del patrimonio	Settore Finanziario e delle Forniture/Manutenzioni
Processo primario	Servizi istituzionali, generali e di gestione	Servizi istituzionali, generali e di gestione: Altri servizi generali	n. 22 Servizio di manutenzione elettrico, idraulico, falegnameria, tinteggiatura e piccole costruzioni	D) Contratti pubblici (generale)	Settore Finanziario e delle Forniture/Manutenzioni
Processo primario	Servizi istituzionali, generali e di gestione	Servizi istituzionali, generali e di gestione: Gestione economica, finanziaria, programmazione e provveditorato	n. 22 Consegne materiali	G) Controlli, verifiche, ispezioni e sanzioni	Settore Finanziario e delle Forniture/Manutenzioni

**UFFICIO: Servizio Lavanderia e Guardaroba**

Responsabile UFFICIO:  
Dolci Daniela

Processi di supporto/processi primari	Funzioni istituzionali	MACRO PROCESSO	PROCESSO	Area di rischio	Ufficio
Processo primario	Servizi istituzionali, generali e di gestione	Servizi istituzionali, generali e di gestione: Altri servizi generali	n. 1 Servizio lavanderia indumenti ospiti	D) Contratti pubblici (generale)	Servizio Lavanderi a e Guardar ba
Processo primario	Servizi istituzionali, generali e di gestione	Servizi istituzionali, generali e di gestione: Altri servizi generali	n. 2 Servizio guardaroba	D) Contratti pubblici (generale)	Servizio Lavanderi a e Guardar ba
Processo primario	Servizi istituzionali, generali e di gestione	Servizi istituzionali, generali e di gestione: Altri servizi generali	n. 3 Rinvenimento oggetti smarriti	G) Controlli, verifiche, ispezioni e sanzioni	Servizio Lavanderi a e Guardar ba
Processo primario	Servizi istituzionali, generali e di gestione	Servizi istituzionali, generali e di gestione: Gestione economica, finanziaria, programmazione e provveditorato	n. 4 Consegne materiali	G) Controlli, verifiche, ispezioni e sanzioni	Servizio Lavanderi a e Guardar ba
Processo primario	Servizi istituzionali, generali e di gestione	Servizi istituzionali, generali e di gestione: Gestione economica, finanziaria, programmazione e provveditorato	n. 5 Report sui consumi	F) Gestione delle entrate, delle spese e del patrimonio	Servizio Lavanderi a e Guardar ba

#### UFFICIO: CUCINA - Refettorio

Responsabile UFFICIO:  
Massimo Fiorenza

#### IDENTIFICAZIONE MACROPROCESSI E PROCESSI

Processi di supporto/processi primari	Funzioni istituzionali	MACRO PROCESSO	PROCESSO	Area di rischio	Ufficio
Processo primario	Diritti sociali, politiche sociali e famiglia	Diritti sociali, politiche sociali e famiglia: Interventi per gli anziani	n. 1 Pasti agli ospiti	D) Contratti pubblici (generale)	CUCINA - Refettorio
Processo primario	Servizi istituzionali, generali e di gestione	Servizi istituzionali, generali e di gestione: Gestione economica, finanziaria, programmazione e provveditorato	n. 2 Consegne materiali	G) Controlli, verifiche, ispezioni e sanzioni	CUCINA - Refettorio



Processo primario	Servizi istituzionali, generali e di gestione	Servizi istituzionali, generali e di gestione: Gestione economica, finanziaria, programmazione e provveditorato	n. 3 Report sui consumi	F) Gestione delle entrate, delle spese e del patrimonio	CUCINA - Refettorio
-------------------	-----------------------------------------------	-----------------------------------------------------------------------------------------------------------------	-------------------------	---------------------------------------------------------	---------------------

**UFFICIO: CUCINA - Servizio di refezione**

Responsabile UFFICIO:  
Massimo Fiorenza

**IDENTIFICAZIONE MACROPROCESSI E PROCESSI**

Processi di supporto/processi primari	Funzioni istituzionali	MACRO PROCESSO	PROCESSO	Area di rischio	Ufficio
Processo primario	Servizi istituzionali, generali e di gestione	Servizi istituzionali, generali e di gestione: Altri servizi generali	n. 1 Servizio di ristorazione	D) Contratti pubblici (generale)	CUCINA - Servizio di refezione
Processo primario	Servizi istituzionali, generali e di gestione	Servizi istituzionali, generali e di gestione: Gestione economica, finanziaria, programmazione e provveditorato	n. 2 Consegne materiali	G) Controlli, verifiche, ispezioni e sanzioni	CUCINA - Servizio di refezione
Processo primario	Servizi istituzionali, generali e di gestione	Servizi istituzionali, generali e di gestione: Gestione economica, finanziaria, programmazione e provveditorato	n. 3 Report sui consumi	F) Gestione delle entrate, delle spese e del patrimonio	CUCINA - Servizio di refezione

**UFFICIO: Servizio Pulizie**

Responsabile UFFICIO:  
Trazzi Barbara

**IDENTIFICAZIONE MACROPROCESSI E PROCESSI**

Processi di supporto/processi primari	Funzioni istituzionali	MACRO PROCESSO	PROCESSO	Area di rischio	Ufficio
Processo primario	Servizi istituzionali, generali e di gestione	Servizi istituzionali, generali e di gestione: Altri servizi generali	n. 1 Rinvenimento oggetti smarriti	G) Controlli, verifiche, ispezioni e sanzioni	Servizio Pulizie

**UFFICIO: Coordinatore Socio Sanitario Assistenziale e dei Servizi**

Responsabile UFFICIO:  
Trazzi Barbara

**IDENTIFICAZIONE MACROPROCESSI E PROCESSI**

Processi di supporto/processi primari	Funzioni istituzionali	MACRO PROCESSO	PROCESSO	Area di rischio	Ufficio
Processo primario	Servizi istituzionali, generali e di gestione	Servizi istituzionali, generali e di gestione: Altri servizi generali	n. 1 Assistenza infermieristica	P) Gestione dati e informazioni, e tutela della privacy (specifica)	Coordinatore Socio Sanitario Assistenziale e dei Servizi
Processo primario	Servizi istituzionali, generali e di gestione	Servizi istituzionali, generali e di gestione: Altri servizi generali	n. 2 Servizio farmacia	P) Gestione dati e informazioni, e tutela della privacy (specifica)	Coordinatore Socio Sanitario Assistenziale e dei Servizi
Processo primario	Servizi istituzionali, generali e di gestione	Servizi istituzionali, generali e di gestione: Altri servizi generali	n. 3 Rinvenimento oggetti smarriti	G) Controlli, verifiche, ispezioni e sanzioni	Coordinatore Socio Sanitario Assistenziale e dei Servizi
Processo primario	Servizi istituzionali, generali e di gestione	Servizi istituzionali, generali e di gestione: Risorse umane	n. 4 Riunione operativa interna	P) Gestione dati e informazioni, e tutela della privacy (specifica)	Coordinatore Socio Sanitario Assistenziale e dei Servizi
Processo primario	Servizi istituzionali, generali e di gestione	Servizi istituzionali, generali e di gestione: Risorse umane	n. 4 Riunione operativa interna	P) Gestione dati e informazioni, e tutela della privacy (specifica)	Coordinatore Socio Sanitario Assistenziale e dei Servizi
Processo primario	Servizi istituzionali, generali e di gestione	Servizi istituzionali, generali e di gestione: Altri servizi generali	n. 4 Coordinamento e gestione Unita' Operative Interne per la valutazione continua dell'utenza	P) Gestione dati e informazioni, e tutela della privacy (specifica)	Coordinatore Socio Sanitario Assistenziale e dei Servizi

**UFFICIO: Fisioterapista**



Responsabile UFFICIO:  
Todesco Stefano

### IDENTIFICAZIONE MACROPROCESSI E PROCESSI

Processi di supporto/processi primari	Funzioni istituzionali	MACRO PROCESSO	PROCESSO	Area di rischio	Ufficio
Processo primario	Servizi istituzionali, generali e di gestione	Servizi istituzionali, generali e di gestione: Altri servizi generali	n. 1 Rinvenimento oggetti smarriti	G) Controlli, verifiche, ispezioni e sanzioni	Fisioterapista
Processo primario	Servizi istituzionali, generali e di gestione	Servizi istituzionali, generali e di gestione: Gestione economica, finanziaria, programmazione e provveditorato	n. 2 Gestione servizi fisioterapici	F) Gestione delle entrate, delle spese e del patrimonio	Fisioterapista
Processo primario	Servizi istituzionali, generali e di gestione	Servizi istituzionali, generali e di gestione: Gestione economica, finanziaria, programmazione e provveditorato	n. 3 Report sui consumi	F) Gestione delle entrate, delle spese e del patrimonio	Fisioterapista

**UFFICIO: Medico della Struttura**

Responsabile UFFICIO:  
Fallahi Mojtaba

### IDENTIFICAZIONE MACROPROCESSI E PROCESSI

Processi di supporto/processi primari	Funzioni istituzionali	MACRO PROCESSO	PROCESSO	Area di rischio	Ufficio
Processo di supporto	Servizi istituzionali, generali e di gestione	Servizi istituzionali, generali e di gestione: Risorse umane	n. 1 Assistenza medica	E) Incarichi e nomine (generale)	Medico della Struttura
Processo primario	Servizi istituzionali, generali e di gestione	Servizi istituzionali, generali e di gestione: Altri servizi generali	n. 2 Compilazione scheda SVAMA	P) Gestione dati e informazioni, e tutela della privacy (specifica)	Medico della Struttura

**UFFICIO: Operatori Socio Sanitari**

Responsabile UFFICIO:  
Trazzi Barbara

### IDENTIFICAZIONE MACROPROCESSI E PROCESSI

Processi di supporto/processi primari	Funzioni istituzionali	MACRO PROCESSO	PROCESSO	Area di rischio	Ufficio
Processo primario	Servizi istituzionali, generali e di gestione	Servizi istituzionali, generali e di gestione: Altri servizi generali	n. 1 Servizio Assistenziale igienico-sanitario	D) Contratti pubblici (generale)	Operatori Socio Sanitari
Processo primario	Servizi istituzionali, generali e di gestione	Servizi istituzionali, generali e di gestione: Altri servizi generali	n. 2 Servizio di cura alla persona: podologia	D) Contratti pubblici (generale)	Operatori Socio Sanitari
Processo primario	Servizi istituzionali, generali e di gestione	Servizi istituzionali, generali e di gestione: Altri servizi generali	n. 3 Servizio di cura alla persona: parrucchiera/barbierre	D) Contratti pubblici (generale)	Operatori Socio Sanitari
Processo primario	Servizi istituzionali, generali e di gestione	Servizi istituzionali, generali e di gestione: Altri servizi generali	n. 4 Rinvenimento oggetti smarriti	G) Controlli, verifiche, ispezioni e sanzioni	Operatori Socio Sanitari

UFFICIO: Segretario - Direttore

Responsabile UFFICIO:  
Zantedeschi Francesco

### IDENTIFICAZIONE MACROPROCESSI E PROCESSI

Processi di supporto/processi primari	Funzioni istituzionali	MACRO PROCESSO	PROCESSO	Area di rischio	Ufficio
Processo primario	Servizi istituzionali, generali e di gestione	Servizi istituzionali, generali e di gestione: Altri servizi generali	n. 1 Adempimenti conseguenti alla stipula del contratto: registrazione anni successivi	G) Controlli, verifiche, ispezioni e sanzioni	Segretari o - Direttore
Processo primario	Servizi istituzionali, generali e di gestione	Servizi istituzionali, generali e di gestione: Altri servizi generali	n. 2 Registrazione contratti	G) Controlli, verifiche, ispezioni e sanzioni	Segretari o - Direttore
Processo primario	Servizi istituzionali, generali e di	Servizi istituzionali, generali e di gestione: Altri servizi generali	n. 3 Tenuta e adempimenti legati al repertorio dei	G) Controlli, verifiche, ispezioni e sanzioni	Segretari o - Direttore

	gestione		contratti		
Processo primario	Servizi istituzionali, generali e di gestione	Servizi istituzionali, generali e di gestione: Organi istituzionali	n. 4 Assistenza organi istituzionali: gestione sedute Consiglio di Amministrazione	P) Gestione dati e informazioni, e tutela della privacy (specifica)	Segretari o - Direttore
Processo primario	Servizi istituzionali, generali e di gestione	Servizi istituzionali, generali e di gestione: Anagrafe, stato civile e servizio elettorale	n. 5 Redazione delibera/determina	P) Gestione dati e informazioni, e tutela della privacy (specifica)	Segretari o - Direttore
Processo primario	Servizi istituzionali, generali e di gestione	Servizi istituzionali, generali e di gestione: Risorse umane	n. 6 Gestione consulenze legali O.I.V.	A) Acquisizione e gestione del personale (generale)	Segretari o - Direttore
Processo primario	Servizi istituzionali, generali e di gestione	Servizi istituzionali, generali e di gestione: Risorse umane	n. 7 Assunzioni interinali	G) Controlli, verifiche, ispezioni e sanzioni	Segretari o - Direttore
Processo di supporto	Servizi istituzionali, generali e di gestione	Servizi istituzionali, generali e di gestione: Altri servizi generali	n. 7 Formazione sulla prevenzione della corruzione e della illegalita'	P) Gestione dati e informazioni, e tutela della privacy (specifica)	Segretari o - Direttore
Processo primario	Servizi istituzionali, generali e di gestione	Servizi istituzionali, generali e di gestione: Risorse umane	n. 8 Conferimento di incarichi di collaborazione, studio e ricerca nonche' di consulenza a soggetti estranei all'amministrazione	A) Acquisizione e gestione del personale (generale)	Segretari o - Direttore
Processo primario	Servizi istituzionali, generali e di gestione	Servizi istituzionali, generali e di gestione: Risorse umane	n. 9 Attribuzione progressioni economiche orizzontali o di carriera	A) Acquisizione e gestione del personale (generale)	Segretari o - Direttore
Processo primario	Servizi istituzionali, generali e di gestione	Servizi istituzionali, generali e di gestione: Risorse umane	n. 10 Assunzione di personale mediante concorsi, mobilita' e contratti di lavoro a tempo determinato o flessibile	A) Acquisizione e gestione del personale (generale)	Segretari o - Direttore
Processo primario	Tutte le funzioni istituzionali	Tutti i macroprocessi	n. 11 Affidamento appalto di servizi e forniture di importo pari o superiore a	D) Contratti pubblici (generale)	Segretari o - Direttore

			40.000 euro e inferiore alle soglie di cui all'articolo 35, D.Lgs. 50/2016 mediante il sistema della procedura negoziata		
Processo primario	Tutte le funzioni istituzionali	Tutti i macroprocessi	n. 11 Affidamento appalto di lavori, servizi e forniture di importo inferiore a 40.000 euro tramite il sistema dell'affidamento diretto	D) Contratti pubblici (generale)	Segretario - Direttore
Processo primario	Servizi istituzionali, generali e di gestione	Servizi istituzionali, generali e di gestione: Risorse umane	n. 11 Programma triennale ed annuale del fabbisogno di personale	F) Gestione delle entrate, delle spese e del patrimonio	Segretario - Direttore
Processo primario	Servizi istituzionali, generali e di gestione	Servizi istituzionali, generali e di gestione: Risorse umane	n. 12 Cambi di profilo professionale	G) Controlli, verifiche, ispezioni e sanzioni	Segretario - Direttore
Processo primario	Servizi istituzionali, generali e di gestione	Servizi istituzionali, generali e di gestione: Risorse umane	n. 13 Trasformazione del rapporto di lavoro a tempo parziale	G) Controlli, verifiche, ispezioni e sanzioni	Segretario - Direttore
Processo di supporto	Servizi istituzionali, generali e di gestione	Servizi istituzionali, generali e di gestione: Risorse umane	n. 14 Procedimento disciplinare	H) Affari legali e contenzioso (generale)	Segretario - Direttore
Processo di supporto	Servizi istituzionali, generali e di gestione	Servizi istituzionali, generali e di gestione: Risorse umane	n. 15 Comandi e trasferimenti	G) Controlli, verifiche, ispezioni e sanzioni	Segretario - Direttore
Processo primario	Assetto del territorio ed edilizia abitativa	Sviluppo sostenibile e tutela del territorio e dell'ambiente: Tutela, valorizzazione e recupero ambientale	n. 16 Segnalazioni di illecito	P) Gestione dati e informazioni, e tutela della privacy (specifica)	Segretario - Direttore
Processo primario	Servizi istituzionali, generali e di gestione	Servizi istituzionali, generali e di gestione: Segreteria generale	n. 17 Accesso art. 22 e segg. della L. 241/90	O) Accesso e Trasparenza (specifica)	Segretario - Direttore
Processo primario	Servizi istituzionali, generali e di gestione	Servizi istituzionali, generali e di gestione: Risorse umane	n. 17 Riunione operativa interna	P) Gestione dati e informazioni, e tutela della privacy (specifica)	Segretario - Direttore

Processo primario	Servizi istituzionali, generali e di gestione	Servizi istituzionali, generali e di gestione: Altri servizi generali	n. 18 Accesso art. 43, co. 2 del T.U.E.L. da parte dei consiglieri	O) Accesso e Trasparenza (specificata)	Segretario - Direttore
Processo primario	Servizi istituzionali, generali e di gestione	Servizi istituzionali, generali e di gestione: Segreteria generale	n. 19 Accesso civico semplice concernente dati, documenti e informazioni soggetti a pubblicazione obbligatoria ai sensi del D.Lgs. 33/2013	O) Accesso e Trasparenza (specificata)	Segretario - Direttore
Processo primario	Servizi istituzionali, generali e di gestione	Servizi istituzionali, generali e di gestione: Altri servizi generali	n. 20 Attività gestionale con la P.A.	O) Accesso e Trasparenza (specificata)	Segretario - Direttore
Processo primario	Servizi istituzionali, generali e di gestione	Servizi istituzionali, generali e di gestione: Altri servizi generali	n. 21 Supervisione protocolli relativi alle attività inerenti gli ospiti	G) Controlli, verifiche, ispezioni e sanzioni	Segretario - Direttore

#### UFFICIO: Consiglio di Amministrazione

Responsabile UFFICIO:  
Presidente Pozzani Gilberto

#### IDENTIFICAZIONE MACROPROCESSI E PROCESSI

Processi di supporto/processi primari	Funzioni istituzionali	MACRO PROCESSO	PROCESSO	Area di rischio	Ufficio
Processo primario	Istruzione e diritto allo studio	Istruzione e diritto allo studio: Servizi ausiliari all'istruzione	n. 1 Servizio di gestione tariffe e rette	F) Gestione delle entrate, delle spese e del patrimonio	Consiglio di Amministrazione

#### UFFICIO: Prevenzione della corruzione e illegalità

Responsabile UFFICIO:  
Zantedeschi Francesco

#### IDENTIFICAZIONE MACROPROCESSI E PROCESSI

Processi di supporto/processi primari	Funzioni istituzionali	MACRO PROCESSO	PROCESSO	Area di rischio	Ufficio
Processo primario	Servizi istituzionali, generali e di gestione	Servizi istituzionali, generali e di gestione: Altri servizi generali	n. 1 Sistema di gestione del rischio di corruzione-PTPCT	P) Gestione dati e informazioni, e tutela della privacy (specifica)	Prevenzione della corruzione e illegalità
Processo primario	Servizi istituzionali, generali e di gestione	Servizi istituzionali, generali e di gestione: Altri servizi generali	n. 2 Segnalazione-Esposto	H) Affari legali e contenzioso (generale)	Prevenzione della corruzione e illegalità
Processo primario	Servizi istituzionali, generali e di gestione	Servizi istituzionali, generali e di gestione: Altri servizi generali	n. 3 Monitoraggio funzionamento PTPCT e monitoraggio singole misure	G) Controlli, verifiche, ispezioni e sanzioni	Prevenzione della corruzione e illegalità
Processo primario	Servizi istituzionali, generali e di gestione	Servizi istituzionali, generali e di gestione: Altri servizi generali	n. 4 Attivazione del sistema di tutela del dipendente che segnala illeciti	P) Gestione dati e informazioni, e tutela della privacy (specifica)	Prevenzione della corruzione e illegalità

**UFFICIO: Psicologa**

Responsabile UFFICIO:  
Toffali Anna

#### IDENTIFICAZIONE MACROPROCESSI E PROCESSI

Processi di supporto/processi primari	Funzioni istituzionali	MACRO PROCESSO	PROCESSO	Area di rischio	Ufficio
Processo primario	Servizi istituzionali, generali e di gestione	Servizi istituzionali, generali e di gestione: Altri servizi generali	n. 1 Carte dei Servizi	P) Gestione dati e informazioni, e tutela della privacy (specifica)	Psicologa
Processo primario	Servizi istituzionali, generali e di gestione	Servizi istituzionali, generali e di gestione: Altri servizi generali	n. 2 Rilevazione di Customer Satisfaction	O) Accesso e Trasparenza (specifica)	Psicologa
Processo primario	Servizi istituzionali, generali e di gestione	Servizi istituzionali, generali e di gestione: Altri servizi generali	n. 3 Rilevazione soddisfazione interna dagli uffici dell'ente	O) Accesso e Trasparenza (specifica)	Psicologa

Processo primario	Servizi istituzionali, generali e di gestione	Servizi istituzionali, generali e di gestione: Altri servizi generali	n. 4 Comunicazioni di pubblica utilita'	P) Gestione dati e informazioni, e tutela della privacy (specifica)	Psicologa
Processo primario	Servizi istituzionali, generali e di gestione	Servizi istituzionali, generali e di gestione: Altri servizi generali	n. 5 Rapporti con gli Enti Istituzionali del Territorio (Comuni, Aziende U.I.s.s. etc.)	P) Gestione dati e informazioni, e tutela della privacy (specifica)	Psicologa
Processo primario	Servizi istituzionali, generali e di gestione	Servizi istituzionali, generali e di gestione: Altri servizi generali	n. 6 Rinvenimento oggetti smarriti	G) Controlli, verifiche, ispezioni e sanzioni	Psicologa
Processo primario	Servizi istituzionali, generali e di gestione	Servizi istituzionali, generali e di gestione: Altri servizi generali	n. 7 Cura rapporti con i famigliari degli ospiti	P) Gestione dati e informazioni, e tutela della privacy (specifica)	Psicologa
Processo primario	Servizi istituzionali, generali e di gestione	Servizi istituzionali, generali e di gestione: Altri servizi generali	n. 8 Servizio psicologico	P) Gestione dati e informazioni, e tutela della privacy (specifica)	Psicologa
Processo primario	Servizi istituzionali, generali e di gestione	Servizi istituzionali, generali e di gestione: Altri servizi generali	n. 9 Coordinamento servizi socio-assistenziali complementari	P) Gestione dati e informazioni, e tutela della privacy (specifica)	Psicologa
Processo primario	Servizi istituzionali, generali e di gestione	Servizi istituzionali, generali e di gestione: Altri servizi generali	n. 10 Coordinamento progetti con scuole del territorio	P) Gestione dati e informazioni, e tutela della privacy (specifica)	Psicologa

**UFFICIO: Assistente sociale**

Responsabile UFFICIO:  
Leone Carmela Elisa

**IDENTIFICAZIONE MACROPROCESSI E PROCESSI**

Processi di supporto/processi primari	Funzioni istituzionali	MACRO PROCESSO	PROCESSO	Area di rischio	Ufficio
Processo primario	Servizi istituzionali, generali e di gestione	Servizi istituzionali, generali e di gestione: Altri servizi generali	n. 1 Informazioni e comunicazioni al telefono e via email	O) Accesso e Trasparenza (specifica)	Assistent e sociale
Processo primario	Servizi istituzionali, generali e di	Servizi istituzionali, generali e di gestione:	n. 2 Ricevimento pubblico	P) Gestione dati e informazioni, e tutela della privacy	Assistent e sociale



	gestione	Organi istituzionali		(specifica)	
Processo primario	Servizi istituzionali, generali e di gestione	Servizi istituzionali, generali e di gestione: Altri servizi generali	n. 3 Rinvenimento oggetti smarriti	G) Controlli, verifiche, ispezioni e sanzioni	Assistent e sociale
Processo primario	Servizi istituzionali, generali e di gestione	Servizi istituzionali, generali e di gestione: Risorse umane	n. 4 Riunione operativa interna	P) Gestione dati e informazioni, e tutela della privacy (specifica)	Assistent e sociale
Processo primario	Servizi istituzionali, generali e di gestione	Servizi istituzionali, generali e di gestione: Altri servizi generali	n. 5 Compilazione scheda SVAMA	P) Gestione dati e informazioni, e tutela della privacy (specifica)	Assistent e sociale
Processo primario	Servizi istituzionali, generali e di gestione	Servizi istituzionali, generali e di gestione: Altri servizi generali	n. 6 Assistenza continuativa alle pratiche amministrative degli ospiti e dei famigliari	P) Gestione dati e informazioni, e tutela della privacy (specifica)	Assistent e sociale
Processo primario	Servizi istituzionali, generali e di gestione	Servizi istituzionali, generali e di gestione: Altri servizi generali	n. 7 Contratto di accogliamento ospiti	P) Gestione dati e informazioni, e tutela della privacy (specifica)	Assistent e sociale

## UFFICIO: Educatrice

Responsabile UFFICIO:  
Munari Cecilia

### IDENTIFICAZIONE MACROPROCESSI E PROCESSI

Processi di supporto/processi primari	Funzioni istituzionali	MACRO PROCESSO	PROCESSO	Area di rischio	Ufficio
Processo primario	Servizi istituzionali, generali e di gestione	Servizi istituzionali, generali e di gestione: Altri servizi generali	n. 1 Servizio socio-educativo, ludico-ricreativo	P) Gestione dati e informazioni, e tutela della privacy (specifica)	Educatrice

La rilevanza del processo, ai fini del RISK MANAGEMENT, e' subordinata all'accertamento della presenza del RISCHIO DI CORRUZIONE. Si ha rischio di corruzione quando il potere conferito puo', anche solo astrattamente, essere esercitato con abuso, da parte dei soggetti a cui e' affidato, al fine di ottenere vantaggi privati per se' o altri soggetti particolari. Il RISCHIO e' collegato ad un malfunzionamento dell'amministrazione a causa dell'uso a fini privati delle funzioni attribuite. L'ANALISI, che e' la prima fase del RISK MANAGEMENT, e che viene effettuata con la MAPPATURA, mediante scomposizione del processo in fasi e azioni, e' finalizzata all'accertamento della presenza o meno del rischio. Se l'ANALISI fa emergere un profilo di rischio, anche solo teorico, nella gestione di una o più azioni di questo processo, seguono, con riferimento alle medesime azioni, le fasi della VALUTAZIONE (intesa come identificazione e ponderazione del rischio) e dal TRATTAMENTO del rischio mediante applicazione di adeguate misure di prevenzione, secondo quanto prescritto sistema di RISK MANAGEMENT come delineato dall'ANAC.



**INFORMAZIONI PRINCIPALI PER TUTTI I PROCESSI**

**ATTIVITÀ:** descritte nella mappatura analitica del processo articolata in fasi e azioni, e da realizzare progressivamente a partire dalla mappatura del processo nel suo complesso

**VINCOLI DEL PROCESSO:** risultano dai documenti di programmazione strategica e operativa, in atti

**RISORSE DEL PROCESSO:** risultano dai documenti di pianificazione operativa-gestionale e dall'organico dell'ufficio, in atti

**INTERRELAZIONI TRA I PROCESSI:** Le interrelazioni tra il processo in esame e altri processi sono descritte nelle attività (fasi e azioni), fermo restando che sono comuni a tutti i processi le interrelazioni con: - processo di gestione rischio di corruzione-PTPCT: attuazione delle misure di prevenzione della corruzione e, in particolare, delle norme del Codice di comportamento - processo di trattamento dati personali: operazioni di trattamento (raccolta, elaborazione, anonimizzazione, comunicazione, diffusione, ect.)

**CRITICITÀ DEL PROCESSO:** la complessità delle attività, la tempistica ristretta, l'inadeguatezza di risorse, la rigidità dei vincoli e la numerosità delle interrelazioni determinano criticità organizzative e/o gestionali

**UFFICIO:** Servizio Manutenzioni e Magazzino

**RESPONSABILE:** Ridolfi Riccardo

**PROCESSO NUMERO:** 1 Consegne materiali

**INPUT:** L'input, inteso come elementi in ingresso che innescano il processo, e' costituito da iniziativa d' ufficio e si alimenta con l'allocazione, al processo, dei fattori di input indicati negli atti di programmazione e pianificazione strategica e operativa

**OUTPUT:** Consegne materiali effettuate conformemente ai requisiti

**INFORMAZIONI PRINCIPALI SUL PROCESSO:**

Il processo rientra nella funzione istituzionale e nel macro processo Servizi istituzionali, generali e di gestione: Gestione economica, finanziaria, programmazione e provveditorato dai quali si desume la finalita' o scopo del processo medesimo. Si tratta di un processo di tipo primario.

La sequenza di "attività" (fasi e azioni) che consentono di raggiungere l'output come in precedenza definito, e' descritta nella Tabella sotto indicata, e corrisponde alle indicazioni metodologiche dell'Allegato 1 al PNA 2019

**AREA DI RISCHIO:** G) Controlli, verifiche, ispezioni e sanzioni

**TEMPI DI SVOLGIMENTO DEL PROCESSO E DELLE SUE ATTIVITÀ:** N.R.

MAPPATURA PROCESSO FASE, AZIONI E ESECUTORI	DESCRIZIONE COMPORTAMENTO A RISCHIO	CATEGORIA EVENTO RISCHIOSO	MISURE MISURE GENERALI MISURE SPECIFICHE	PROGRAMMAZIONE
<p><b>FASE:</b> Il livello di mappatura conseguito è il livello minimo (LM = mappatura del processo). L'implementazione di tale livello prevede il passaggio, progressivo, al livello Standard (LS = mappatura delle fasi) e a livello avanzato (LA = mappatura fasi e azioni)</p> <p><b>AZIONI:</b> Il livello di mappatura conseguito è il livello minimo (LM = mappatura del processo). L'implementazione di tale livello prevede il passaggio, progressivo, al livello Standard (LS = mappatura delle fasi) e a livello avanzato (LA = mappatura fasi e azioni)</p> <p><b>ESECUTORE:</b> Responsabile procedimento o diverso soggetto identificabile in base alla struttura organizzativa, alla dotazione organica ed effettiva dell'ufficio, alle funzioni, ai ruoli e alle mansioni dei dipendenti</p>	<ul style="list-style-type: none"> <li>- Acquisire parzialmente e/o occultare elementi conoscitivi afferenti agli accertamenti necessari all'avvio del processo</li> <li>- Ritardare l'avvio del processo/procedimento</li> <li>- Differire i termini di avvio nel potenziale interesse di soggetti o gruppi</li> <li>- Differire i termini di avvio e/o distorcere l'esercizio dell'attività'</li> </ul>	<ul style="list-style-type: none"> <li>- Accordi con soggetti privati</li> <li>- Alterazione/manipolazione/utilizzo improprio di informazioni e documentazione</li> <li>- Condizionamento dell'attività' per interessi particolari, di singoli o di gruppi</li> <li>- Conflitto di interessi</li> <li>- Mancato rispetto principio di separazione tra indirizzo politico-amministrativo e gestione, con indebita ingerenza dell'organo di indirizzo politico nell'attività' gestionale</li> <li>- Uso improprio o distorsione della discrezionalità'</li> </ul>	<p><b>MISURE GENERALI-MG:</b> MG-100 - Tutte le misure obbligatorie previste dalla Legge 190/2012, dal PNA 2013 e annualità successive nonche' da altre fonti normative cogenti, purché compatibili con l'attività' in esame</p> <p><b>MISURE SPECIFICHE-MS:</b> MIS SPEC 103 - Formazione su procedure, istruzioni, documentazione e sui sistemi di gestione del rischio</p> <p>MIS SPEC 09 - Direttive finalizzate alla prevenzione del comportamento a rischio</p>	<p><b>STATO DI ATTUAZIONE:</b> Misure generali in fase di attuazione - Misure specifiche da attuare secondo gli atti di esecuzione del PTPCT</p> <p><b>FASE E TEMPI DI ATTUAZIONE:</b> Misure generali continuamente, in fase di gestione dei processi a cui sono collegate - Misure specifiche secondo i tempi e le fasi progettati</p> <p><b>INDICATORI DI ATTUAZIONE:</b> Come indicato negli atti di esecuzione del PTPCT, di competenza del RPCT</p> <p><b>SOGGETTO RESPONSABILE:</b> Dirigente/Responsabile P.O.</p>

**VALUTAZIONE INTERO PROCESSO:** MEDIO

**INDICATORI LIVELLO DI RISCHIO:**

LIVELLO DI INTERESSE "ESTERNO": BASSO

GRADO DI DISCREZIONALITA': BASSO

LIVELLO DI COLLABORAZIONE DEL RESPONSABILE DEL PROCESSO O DELL'ATTIVITÀ: BASSO

GRADO DI ATTUAZIONE DELLE MISURE DI TRATTAMENTO: TRASCURABILE

PRESENZA DI CRITICITÀ: MEDIO

TIPOLOGIA PROCESSO (indicatore non utilizzabile per la valutazione delle singole fasi): BASSO

UNITA' ORGANIZZATIVA/FUNZIONALE: TRASCURABILE

SEPARAZIONE TRA INDIRIZZO E GESTIONE: BASSO

**GIUDIZIO SINTETICO:** Presenza di interessi, anche economici, non rilevanti e di benefici non rilevanti per i destinatari - Il processo decisionale e' parzialmente vincolato dalla legge e da atti amministrativi (regolamenti, direttive, circolari) - Presenza di collaborazione parziale e/o non continuativa - Misure di trattamento attuale al 100% - Sono presenti criticità di risorse di personale e/o di formazione in grado di impattare sulla corretta realizzazione del processo - Il processo e' un processo primario, di produzione-erogazione di prodotti e/o servizi ai destinatari delle funzioni istituzionali - Unità/organizzative/funzionali: regolamentazione e atti di alta amministrazione - bilancio - programmazione- controllo di gestione - controlli interni - monitoraggio - Principio di separazione attuato parzialmente, con rischio basso di ingerenza dell'amministratore nella sfera di competenze riservate al dirigente/PO o del dirigente/PO nella sfera di competenze riservate all'amministratore

**UFFICIO:** Servizio Manutenzioni e Magazzino

**RESPONSABILE:** Ridolfi Riccardo

**PROCESSO NUMERO:** 2 Report sui consumi

**INPUT:** L'input, inteso come elementi in ingresso che innescano il processo, e' costituito da iniziativa d' ufficio e si alimenta con l'allocazione, al processo, dei fattori di input indicati negli atti di programmazione e pianificazione strategica e operativa

**OUTPUT:** Report sui consumi

**INFORMAZIONI PRINCIPALI SUL PROCESSO:**

Report sui consumi

**AREA DI RISCHIO:** F) Gestione delle entrate, delle spese e del patrimonio

**TEMPI DI SVOLGIMENTO DEL PROCESSO E DELLE SUE ATTIVITÀ:**

MAPPATURA PROCESSO FASE, AZIONI E ESECUTORI	DESCRIZIONE COMPORTAMENTO A RISCHIO	CATEGORIA EVENTO RISCHIOSO	MISURE MISURE GENERALI MISURE SPECIFICHE	PROGRAMMAZIONE
<p><b>FASE:</b> Il livello di mappatura conseguito è il livello minimo (LM = mappatura del processo). L'implementazione di tale livello prevede il passaggio, progressivo, al livello Standard (LS = mappatura delle fasi) e a livello avanzato (LA = mappatura fasi e azioni)</p> <p><b>AZIONI:</b> Il livello di mappatura conseguito è il livello minimo (LM = mappatura del processo). L'implementazione di tale livello prevede il passaggio, progressivo, al livello Standard (LS = mappatura delle fasi) e a livello avanzato (LA = mappatura fasi e azioni)</p> <p><b>ESECUTORE:</b> Responsabile procedimento o diverso soggetto identificabile in base alla struttura organizzativa, alla dotazione organica ed effettiva dell'ufficio, alle funzioni, ai ruoli e alle mansioni dei dipendenti</p>	<ul style="list-style-type: none"> <li>- Acquisire parzialmente e/o occultare elementi conoscitivi afferenti agli accertamenti necessari all'avvio del processo</li> <li>- Ritardare l'avvio del processo/procedimento</li> <li>- Differire i termini di avvio nel potenziale interesse di soggetti o gruppi</li> <li>- Differire i termini di avvio e/o distorcere l'esercizio dell'attività'</li> </ul>	<ul style="list-style-type: none"> <li>- Accordi con soggetti privati</li> <li>- Alterazione/manipolazione/utilizzo improprio di informazioni e documentazione</li> <li>- Condizionamento dell'attività' per interessi particolari, di singoli o di gruppi</li> <li>- Conflitto di interessi</li> <li>- Mancato rispetto principio di separazione tra indirizzo politico-amministrativo e gestione, con indebita ingerenza dell'organo di indirizzo politico nell'attività' gestionale</li> <li>- Uso improprio o distorsione della discrezionalità'</li> </ul>	<p><b>MISURE GENERALI-MG:</b> MG-100 - Tutte le misure obbligatorie previste dalla Legge 190/2012, dal PNA 2013 e annualità successive nonche' da altre fonti normative cogenti, purché compatibili con l'attività' in esame</p> <p><b>MISURE SPECIFICHE-MS:</b> MIS SPEC 103 - Formazione su procedure, istruzioni, documentazione e sui sistemi di gestione del rischio</p> <p>MIS SPEC 09 - Direttive finalizzate alla prevenzione del comportamento a rischio</p>	<p><b>STATO DI ATTUAZIONE:</b> Misure generali in fase di attuazione - Misure specifiche da attuare secondo gli atti di esecuzione del PTPCT</p> <p><b>FASE E TEMPI DI ATTUAZIONE:</b> Misure generali continuamente, in fase di gestione dei processi a cui sono collegate - Misure specifiche secondo i tempi e le fasi progettati</p> <p><b>INDICATORI DI ATTUAZIONE:</b> Come indicato negli atti di esecuzione del PTPCT, di competenza del RPCT</p> <p><b>SOGGETTO RESPONSABILE:</b> Dirigente/Responsabile P.O.</p>

**VALUTAZIONE INTERO PROCESSO:** MEDIO

**INDICATORI LIVELLO DI RISCHIO:**

LIVELLO DI INTERESSE "ESTERNO": BASSO

GRADO DI DISCREZIONALITA': BASSO

LIVELLO DI COLLABORAZIONE DEL RESPONSABILE DEL PROCESSO O DELL'ATTIVITÀ: BASSO

GRADO DI ATTUAZIONE DELLE MISURE DI TRATTAMENTO: TRASCURABILE

PRESENZA DI CRITICITÀ: MEDIO

TIPOLOGIA PROCESSO (indicatore non utilizzabile per la valutazione delle singole fasi): BASSO

UNITA' ORGANIZZATIVA/FUNZIONALE: TRASCURABILE

SEPARAZIONE TRA INDIRIZZO E GESTIONE: BASSO

**GIUDIZIO SINTETICO:** Presenza di interessi, anche economici, non rilevanti e di benefici non rilevanti per i destinatari - Il processo decisionale e' parzialmente vincolato dalla legge e da atti amministrativi (regolamenti, direttive, circolari) - Presenza di collaborazione parziale e/o non continuativa - Misure di trattamento attuale al 100% - Sono presenti criticità di risorse di personale e/o di formazione in grado di impattare sulla corretta realizzazione del processo - Il processo e' un processo primario, di produzione-erogazione di prodotti e/o servizi ai destinatari delle funzioni istituzionali - Unità/organizzative/funzionali: regolamentazione e atti di alta amministrazione - bilancio - programmazione- controllo di gestione - controlli interni - monitoraggio - Principio di separazione attuato parzialmente, con rischio basso di ingerenza dell'amministratore nella sfera di competenze riservate al dirigente/PO o del dirigente/PO nella sfera di competenze riservate all'amministratore

**UFFICIO:** Servizio Manutenzioni e Magazzino

**RESPONSABILE:** Ridolfi Riccardo

**PROCESSO NUMERO:** 3 Gestione magazzino

**INPUT:** L'input, inteso come elementi in ingresso che innescano il processo, e' costituito da iniziativa d' ufficio e si alimenta con l'allocazione, al processo, dei fattori di input indicati negli atti di programmazione e pianificazione strategica e operativa

**OUTPUT:** Gestione magazzino

**INFORMAZIONI PRINCIPALI SUL PROCESSO:**

Gestione magazzino

**AREA DI RISCHIO:** F) Gestione delle entrate, delle spese e del patrimonio

**TEMPI DI SVOLGIMENTO DEL PROCESSO E DELLE SUE ATTIVITÀ:**

MAPPATURA PROCESSO FASE, AZIONI E ESECUTORI	DESCRIZIONE COMPORTAMENTO A RISCHIO	CATEGORIA EVENTO RISCHIOSO	MISURE MISURE GENERALI MISURE SPECIFICHE	PROGRAMMAZIONE
<p><b>FASE:</b> Il livello di mappatura conseguito è il livello minimo (LM = mappatura del processo). L'implementazione di tale livello prevede il passaggio, progressivo, al livello Standard (LS = mappatura delle fasi) e a livello avanzato (LA = mappatura fasi e azioni)</p> <p><b>AZIONI:</b> Il livello di mappatura conseguito è il livello minimo (LM = mappatura del processo). L'implementazione di tale livello prevede il passaggio, progressivo, al livello Standard (LS = mappatura delle fasi) e a livello avanzato (LA = mappatura fasi e azioni)</p> <p><b>ESECUTORE:</b> Responsabile procedimento o diverso soggetto identificabile in base alla struttura organizzativa, alla dotazione organica ed effettiva dell'ufficio, alle funzioni, ai ruoli e alle mansioni dei dipendenti</p>	<ul style="list-style-type: none"> <li>- Acquisire parzialmente e/o occultare elementi conoscitivi afferenti agli accertamenti necessari all'avvio del processo</li> <li>- Ritardare l'avvio del processo/procedimento</li> <li>- Differire i termini di avvio nel potenziale interesse di soggetti o gruppi</li> <li>- Differire i termini di avvio e/o distorcere l'esercizio dell'attività'</li> </ul>	<ul style="list-style-type: none"> <li>- Accordi con soggetti privati</li> <li>- Alterazione/manipolazione/utilizzo improprio di informazioni e documentazione</li> <li>- Condizionamento dell'attività' per interessi particolari, di singoli o di gruppi</li> <li>- Conflitto di interessi</li> <li>- Mancato rispetto principio di separazione tra indirizzo politico-amministrativo e gestione, con indebita ingerenza dell'organo di indirizzo politico nell'attività' gestionale</li> <li>- Uso improprio o distorsione della discrezionalità'</li> </ul>	<p><b>MISURE GENERALI-MG:</b> MG-100 - Tutte le misure obbligatorie previste dalla Legge 190/2012, dal PNA 2013 e annualità successive nonche' da altre fonti normative cogenti, purché compatibili con l'attività' in esame</p> <p><b>MISURE SPECIFICHE-MS:</b> MIS SPEC 103 - Formazione su procedure, istruzioni, documentazione e sui sistemi di gestione del rischio</p> <p>MIS SPEC 74 - Regolazione dell'esercizio della discrezionalità' nei procedimenti amministrativi e nei processi di attività', mediante circolari o direttive interne, in modo che lo scostamento dalle indicazioni generali debba essere motivato; creazione di flussi informativi</p>	<p><b>STATO DI ATTUAZIONE:</b> Misure generali in fase di attuazione - Misure specifiche da attuare secondo gli atti di esecuzione del PTPCT</p> <p><b>FASE E TEMPI DI ATTUAZIONE:</b> Misure generali continuamente, in fase di gestione dei processi a cui sono collegate - Misure specifiche secondo i tempi e le fasi progettati</p> <p><b>INDICATORI DI ATTUAZIONE:</b> Come indicato negli atti di esecuzione del PTPCT, di competenza del RPCT</p> <p><b>SOGGETTO RESPONSABILE:</b> Dirigente/Responsabile P.O.</p>

**VALUTAZIONE INTERO PROCESSO:** ALTO

**INDICATORI LIVELLO DI RISCHIO:**  
 LIVELLO DI INTERESSE: 'ESTERNO': BASSO  
 GRADO DI DISCREZIONALITA': BASSO  
 LIVELLO DI COLLABORAZIONE DEL RESPONSABILE DEL PROCESSO O DELL'ATTIVITA': BASSO  
 GRADO DI ATTUAZIONE DELLE MISURE DI TRATTAMENTO: TRASCURABILE  
 PRESENZA DI CRITICITA': TRASCURABILE  
 TIPOLOGIA PROCESSO (indicatore non utilizzabile per la valutazione delle singole fasi): BASSO  
 UNITA' ORGANIZZATIVA/FUNZIONALE: ALTO  
 SEPARAZIONE TRA INDIRIZZO E GESTIONE: BASSO

**GIUDIZIO SINTETICO:** Presenza di interessi, anche economici, non rilevanti e di benefici non rilevanti per i destinatari - Il processo decisionale e' parzialmente vincolato dalla legge e da atti amministrativi (regolamenti, direttive, circolari) - Presenza di collaborazione parziale e/o non continuativa - Misure di trattamento attuate al 100% - Non sono presenti di criticita' in grado di impattare sulla corretta realizzazione del processo - Il processo e' un processo primario, di produzione-erogazione di prodotti e/o servizi ai destinatari delle funzioni istituzionali - Unita'organizzative/funzionali: opere e lavori pubblici - affidamenti contratti pubblici - manutenzioni - patrimonio - urbanistica - ecologia - edilizia SUE - protezione civile - servizi alla persona - SUAP- Polizia locale - gestione risorse umane e/o gestione segnalazione illeciti - incarichi e consulenze - Principio di separazione attuato parzialmente, con rischio basso di ingerenza dell'amministratore nella sfera di competenze riservate al dirigente/PO o del dirigente/PO nella sfera di competenze riservate all'amministratore

**UFFICIO:** Servizio Manutenzioni e Magazzino

**RESPONSABILE:** Ridolfi Riccardo

**PROCESSO NUMERO:** 4 Manutenzione mezzi

**INPUT:** L'input, inteso come elementi in ingresso che innescano il processo, e' costituito da iniziativa d' ufficio e si alimenta con l'allocazione, al processo, dei fattori di input indicati negli atti di programmazione e pianificazione strategica e operativa

**OUTPUT:**

**INFORMAZIONI PRINCIPALI SUL PROCESSO:**

Manutenzione mezzi

**AREA DI RISCHIO:** G) Controlli, verifiche, ispezioni e sanzioni

**TEMPI DI SVOLGIMENTO DEL PROCESSO E DELLE SUE ATTIVITA':**

MAPPATURA PROCESSO FASE, AZIONI E ESECUTORI	DESCRIZIONE COMPORTAMENTO A RISCHIO	CATEGORIA EVENTO RISCHIOSO	MISURE MISURE GENERALI MISURE SPECIFICHE	PROGRAMMAZIONE
<p><b>FASE:</b> Il livello di mappatura conseguito e' il livello minimo (LM = mappatura del processo). L'implementazione di tale livello prevede il passaggio, progressivo, al livello Standard (LS = mappatura delle fasi) e a livello avanzato (LA = mappatura fasi e azioni)</p> <p><b>AZIONI:</b> Il livello di mappatura conseguito e' il livello minimo (LM = mappatura del processo). L'implementazione di tale livello prevede il passaggio, progressivo, al livello Standard (LS = mappatura delle fasi) e a livello avanzato (LA = mappatura fasi e azioni)</p> <p><b>ESECUTORE:</b> Responsabile procedimento o diverso soggetto identificabile in base alla struttura organizzativa, alla dotazione organica ed effettiva dell'ufficio, alle funzioni, ai ruoli e alle mansioni dei dipendenti</p>	<ul style="list-style-type: none"> <li>- Acquisire parzialmente e/o occultare elementi conoscitivi afferenti agli accertamenti necessari all'avvio del processo</li> <li>- Ritardare l'avvio del processo/procedimento</li> <li>- Differire i termini di avvio nel potenziale interesse di soggetti o gruppi</li> <li>- Differire i termini di avvio e/o distorcere l'esercizio dell'attivita'</li> </ul>	<ul style="list-style-type: none"> <li>- Accordi con soggetti privati</li> <li>- Alterazione/manipolazione/utilizzo improprio di informazioni e documentazione</li> <li>- Condizionamento dell'attivita' per interessi particolari, di singoli o di gruppi</li> <li>- Conflitto di interessi</li> <li>- Mancato rispetto principio di separazione tra indirizzo politico-amministrativo e gestione, con indebita ingerenza dell'organo di indirizzo politico nell'attivita' gestionale</li> <li>- Uso improprio o distorcimento della discrezionalità'</li> </ul>	<p><b>MISURE GENERALI-MG:</b> MG-100 - Tutte le misure obbligatorie previste dalla Legge 190/2012, dal PNA 2013 e annualita' successive nonche' da altre fonti normative cogenti, purché compatibili con l'attivita' in esame</p> <p><b>MISURE SPECIFICHE-MS:</b> MIS SPEC 103 - Formazione su procedure, istruzioni, documentazione e sui sistemi di gestione del rischio</p> <p><b>MIS SPEC 74 -</b> Regolazione dell'esercizio della discrezionalità' nei procedimenti amministrativi e nei processi di attivita', mediante circolari o direttive interne, in modo che lo scostamento dalle indicazioni generali debba essere motivato; creazione di flussi informativi</p>	<p><b>STATO DI ATTUAZIONE:</b> Misure generali in fase di attuazione - Misure specifiche da attuare secondo gli atti di esecuzione del PT/PCT</p> <p><b>FASE E TEMPI DI ATTUAZIONE:</b> Misure generali continuamente, in fase di gestione dei processi a cui sono collegate - Misure specifiche secondo i tempi e le fasi progettati</p> <p><b>INDICATORI DI ATTUAZIONE:</b> Come indicato negli atti di esecuzione del PT/PCT, di competenza del RPCT</p> <p><b>SOGGETTO RESPONSABILE:</b> Dirigente/Responsabile P.O.</p>

**VALUTAZIONE INTERO PROCESSO:** ALTO

**INDICATORI LIVELLO DI RISCHIO:**  
 LIVELLO DI INTERESSE: 'ESTERNO': BASSO  
 GRADO DI DISCREZIONALITA': BASSO  
 LIVELLO DI COLLABORAZIONE DEL RESPONSABILE DEL PROCESSO O DELL'ATTIVITA': BASSO  
 GRADO DI ATTUAZIONE DELLE MISURE DI TRATTAMENTO: TRASCURABILE  
 PRESENZA DI CRITICITA': TRASCURABILE  
 TIPOLOGIA PROCESSO (indicatore non utilizzabile per la valutazione delle singole fasi): BASSO  
 UNITA' ORGANIZZATIVA/FUNZIONALE: ALTO  
 SEPARAZIONE TRA INDIRIZZO E GESTIONE: BASSO

**GIUDIZIO SINTETICO:** Presenza di interessi, anche economici, non rilevanti e di benefici non rilevanti per i destinatari - Il processo decisionale e' parzialmente vincolato dalla legge e da atti amministrativi (regolamenti, direttive, circolari) - Presenza di collaborazione parziale e/o non continuativa - Misure di trattamento attuate al 100% - Non sono presenti di criticita' in grado di impattare sulla corretta realizzazione del processo - Il processo e' un processo primario, di produzione-erogazione di prodotti e/o servizi ai destinatari delle funzioni istituzionali - Unita'organizzative/funzionali: opere e lavori pubblici - affidamenti contratti pubblici - manutenzioni - patrimonio - urbanistica - ecologia - edilizia SUE - protezione civile - servizi alla persona - SUAP- Polizia locale - gestione risorse umane e/o gestione segnalazione illeciti - incarichi e consulenze - Principio di separazione attuato parzialmente, con rischio basso di ingerenza dell'amministratore nella sfera di competenze riservate al dirigente/PO o del dirigente/PO nella sfera di competenze riservate all'amministratore

**UFFICIO:** Servizio Manutenzioni e Magazzino

**RESPONSABILE:** Ridolfi Riccardo

**PROCESSO NUMERO:** 5 Servizio di cura e pulizia parco

**INPUT:** L'input, inteso come elementi in ingresso che innescano il processo, e' costituito da iniziativa d' ufficio e si alimenta con l'allocazione, al processo, dei fattori di input indicati negli atti di programmazione e pianificazione strategica e operativa

**OUTPUT:**

**INFORMAZIONI PRINCIPALI SUL PROCESSO:**

Servizio di cura e pulizia parco

**AREA DI RISCHIO:** D) Contratti pubblici (generale)

**TEMPI DI SVOLGIMENTO DEL PROCESSO E DELLE SUE ATTIVITA':**

MAPPATURA PROCESSO FASE, AZIONI E ESECUTORI	DESCRIZIONE COMPORTAMENTO A RISCHIO	CATEGORIA EVENTO RISCHIOSO	MISURE MISURE GENERALI MISURE SPECIFICHE	PROGRAMMAZIONE
<p><b>FASE:</b> Il livello di mappatura conseguito e' il livello minimo (LM = mappatura del processo). L'implementazione di tale livello prevede il passaggio, progressivo, al livello Standard (LS = mappatura delle fasi) e a livello avanzato (LA = mappatura fasi e azioni)</p> <p><b>AZIONI:</b> Il livello di mappatura conseguito e' il livello minimo (LM = mappatura del processo). L'implementazione di tale livello prevede il passaggio, progressivo, al livello Standard (LS = mappatura delle fasi) e a livello avanzato (LA = mappatura fasi e azioni)</p> <p><b>ESECUTORE:</b> Responsabile procedimento o diverso soggetto identificabile in base alla struttura organizzativa, alla dotazione organica ed effettiva dell'ufficio, alle funzioni, ai ruoli e alle mansioni dei dipendenti</p>	<ul style="list-style-type: none"> <li>- Acquisire parzialmente e/o occultare elementi conoscitivi afferenti agli accertamenti necessari all'avvio del processo</li> <li>- Ritardare l'avvio del processo/procedimento</li> <li>- Differire i termini di avvio nel potenziale interesse di soggetti o gruppi</li> <li>- Differire i termini di avvio e/o distorcere l'esercizio dell'attivita'</li> </ul>	<ul style="list-style-type: none"> <li>- Accordi con soggetti privati</li> <li>- Alterazione/manipolazione/utilizzo improprio di informazioni e documentazione</li> <li>- Condizionamento dell'attivita' per interessi particolari, di singoli o di gruppi</li> <li>- Conflitto di interessi</li> <li>- Mancato rispetto principio di separazione tra indirizzo politico-amministrativo e gestione, con indebita ingerenza dell'organo di indirizzo politico nell'attivita' gestionale</li> <li>- Uso improprio o distorcimento della discrezionalità'</li> </ul>	<p><b>MISURE GENERALI-MG:</b> MG-100 - Tutte le misure obbligatorie previste dalla Legge 190/2012, dal PNA 2013 e annualita' successive nonche' da altre fonti normative cogenti, purché compatibili con l'attivita' in esame</p> <p><b>MISURE SPECIFICHE-MS:</b> MIS SPEC 74 - Regolazione dell'esercizio della discrezionalità' nei procedimenti amministrativi e nei processi di attivita', mediante circolari o direttive interne, in modo che lo scostamento dalle indicazioni generali debba essere motivato; creazione di flussi informativi</p>	<p><b>STATO DI ATTUAZIONE:</b> Misure generali in fase di attuazione - Misure specifiche da attuare secondo gli atti di esecuzione del PT/PCT</p> <p><b>FASE E TEMPI DI ATTUAZIONE:</b> Misure generali continuamente, in fase di gestione dei processi a cui sono collegate - Misure specifiche secondo i tempi e le fasi progettati</p> <p><b>INDICATORI DI ATTUAZIONE:</b> Come indicato negli atti di esecuzione del PT/PCT, di competenza del RPCT</p> <p><b>SOGGETTO RESPONSABILE:</b> Dirigente/Responsabile P.O.</p>

**VALUTAZIONE INTERO PROCESSO:** ALTO

**INDICATORI LIVELLO DI RISCHIO:**  
 LIVELLO DI INTERESSE: 'ESTERNO': BASSO  
 GRADO DI DISCREZIONALITA': BASSO  
 LIVELLO DI COLLABORAZIONE DEL RESPONSABILE DEL PROCESSO O DELL'ATTIVITA': BASSO  
 GRADO DI ATTUAZIONE DELLE MISURE DI TRATTAMENTO: TRASCURABILE  
 PRESENZA DI CRITICITA': MEDIO  
 TIPOLOGIA PROCESSO (indicatore non utilizzabile per la valutazione delle singole fasi): BASSO  
 UNITA' ORGANIZZATIVA/FUNZIONALE: ALTO  
 SEPARAZIONE TRA INDIRIZZO E GESTIONE: BASSO

**GIUDIZIO SINTETICO:** Presenza di interessi, anche economici, non rilevanti e di benefici non rilevanti per i destinatari - Il processo decisionale e' parzialmente vincolato dalla legge e da atti amministrativi (regolamenti, direttive, circolari) - Presenza di collaborazione parziale e/o non continuativa - Misure di trattamento attuate al 100% - Non sono presenti di criticita' di risorse di personale e/o di formazione in grado di impattare sulla corretta realizzazione del processo - Il processo e' un processo primario, di produzione-erogazione di prodotti e/o servizi ai destinatari delle funzioni istituzionali - Unita'organizzative/funzionali: opere e lavori pubblici - affidamenti contratti pubblici - manutenzioni - patrimonio - urbanistica - ecologia - edilizia SUE - protezione civile - servizi alla persona - SUAP- Polizia locale - gestione risorse umane e/o gestione segnalazione illeciti - incarichi e consulenze - Principio di separazione attuato parzialmente, con rischio basso di ingerenza dell'amministratore nella sfera di competenze riservate al dirigente/PO o del dirigente/PO nella sfera di competenze riservate all'amministratore

**UFFICIO:** Servizio Manutenzioni e Magazzino

**RESPONSABILE:** Ridolfi Riccardo

**PROCESSO NUMERO:** 6 Servizio pulizia aree comuni e di degenza della struttura

**INPUT:** L'input, inteso come elementi in ingresso che innescano il processo, e' costituito da iniziativa d' ufficio e si alimenta con l'allocazione, al processo, dei fattori di input indicati negli atti di programmazione e pianificazione strategica e operativa

**OUTPUT:** Servizio di segretariato sociale erogato conformemente ai requisiti

**INFORMAZIONI PRINCIPALI SUL PROCESSO:**

Il processo rientra nella funzione istituzionale e nel macro processo Servizi istituzionali, generali e di gestione: Gestione economica, finanziaria, programmazione e provveditorato dai quali si desume la finalita' o scopo del processo medesimo. Si tratta di un processo di tipo primario, procedimento.

La sequenza di "attivita'" (fasi e azioni) che consentono di raggiungere l'output come in precedenza definito, e' descritta nella Tabella sotto indicata, e corrisponde alle indicazioni metodologiche dell'Allegato 1 al PNA 2019

**AREA DI RISCHIO:** D) Contratti pubblici (generale)

**TEMPI DI SVOLGIMENTO DEL PROCESSO E DELLE SUE ATTIVITA':** - A vista.

MAPPATURA PROCESSO FASE, AZIONI E ESECUTORI	DESCRIZIONE COMPORTAMENTO A RISCHIO	CATEGORIA EVENTO RISCHIOSO	MISURE MISURE GENERALI MISURE SPECIFICHE	PROGRAMMAZIONE
<p><b>FASE:</b> Il livello di mappatura conseguito e' il livello minimo (LM = mappatura del processo). L'implementazione di tale livello prevede il passaggio, progressivo, al livello Standard (LS = mappatura delle fasi) e a livello avanzato (LA = mappatura fasi e azioni)</p> <p><b>AZIONI:</b> Il livello di mappatura conseguito e' il livello minimo (LM = mappatura del processo). L'implementazione di tale livello prevede il passaggio, progressivo, al livello Standard (LS = mappatura delle fasi) e a livello avanzato (LA = mappatura fasi e azioni)</p> <p><b>ESECUTORE:</b> Responsabile procedimento o diverso soggetto identificabile in base alla struttura organizzativa, alla dotazione organica ed effettiva dell'ufficio, alle funzioni, ai ruoli e alle mansioni dei dipendenti</p>	<ul style="list-style-type: none"> <li>- Acquisire parzialmente e/o occultare elementi conoscitivi afferenti agli accertamenti necessari all'avvio del processo</li> <li>- Ritardare l'avvio del processo/procedimento</li> <li>- Differire i termini di avvio nel potenziale interesse di soggetti o gruppi</li> <li>- Differire i termini di avvio e/o distorcere l'esercizio dell'attivita'</li> </ul>	<ul style="list-style-type: none"> <li>- Accordi con soggetti privati</li> <li>- Alterazione/manipolazione/utilizzo improprio di informazioni e documentazione</li> <li>- Condizionamento dell'attivita' per interessi particolari, di singoli o di gruppi</li> <li>- Conflitto di interessi</li> <li>- Mancato rispetto principio di separazione tra indirizzo politico-amministrativo e gestione, con indebita ingerenza dell'organo di indirizzo politico nell'attivita' gestionale</li> <li>- Uso improprio o distorcimento della discrezionalità'</li> </ul>	<p><b>MISURE GENERALI-MG:</b> MG-100 - Tutte le misure obbligatorie previste dalla Legge 190/2012, dal PNA 2013 e annualita' successive nonche' da altre fonti normative cogenti, purché compatibili con l'attivita' in esame</p> <p><b>MISURE SPECIFICHE-MS:</b> MIS SPEC 103 - Formazione su procedure, istruzioni, documentazione e sui sistemi di gestione del rischio</p> <p><b>MIS SPEC 09 -</b> Direttive finalizzate alla prevenzione del comportamento a rischio</p>	<p><b>STATO DI ATTUAZIONE:</b> Misure generali in fase di attuazione - Misure specifiche da attuare secondo gli atti di esecuzione del PT/PCT</p> <p><b>FASE E TEMPI DI ATTUAZIONE:</b> Misure generali continuamente, in fase di gestione dei processi a cui sono collegate - Misure specifiche secondo i tempi e le fasi progettati</p> <p><b>INDICATORI DI ATTUAZIONE:</b> Come indicato negli atti di esecuzione del PT/PCT, di competenza del RPCT</p> <p><b>SOGGETTO RESPONSABILE:</b> Dirigente/Responsabile P.O.</p>

**VALUTAZIONE INTERO PROCESSO:** MEDIO

**INDICATORI LIVELLO DI RISCHIO:**  
 LIVELLO DI INTERESSE 'ESTERNO': BASSO  
 GRADO DI DISCREZIONALITA': BASSO  
 LIVELLO DI COLLABORAZIONE DEL RESPONSABILE DEL PROCESSO O DELL'ATTIVITA': BASSO  
 GRADO DI ATTUAZIONE DELLE MISURE DI TRATTAMENTO: TRASCURABILE  
 PRESENZA DI CRITICITA': MEDIO  
 TIPOLOGIA PROCESSO (indicatore non utilizzabile per la valutazione delle singole fasi): BASSO  
 UNITA' ORGANIZZATIVA/FUNZIONALE: TRASCURABILE  
 SEPARAZIONE TRA INDIRIZZO E GESTIONE: BASSO

**GIUDIZIO SINTETICO:** Presenza di interessi, anche economici, non rilevanti e di benefici non rilevanti per i destinatari - Il processo decisionale e' parzialmente vincolato dalla legge e da atti amministrativi (regolamenti, direttive, circolari) - Presenza di collaborazione parziale e/o non continuativa - Misure di trattamento attuale al 100% - Sono presenti criticita' di risorse di personale e/o di formazione in grado di impattare sulla corretta realizzazione del processo - Il processo e' un processo primario, di produzione-erogazione di prodotti e/o servizi ai destinatari delle funzioni istituzionali - Unita'organizzativa/funzionale: regolamentazione e atti di alta amministrazione - bilancio - programmazione- controllo di gestione - controlli interni - monitoraggio - Principio di separazione attuato parzialmente, con rischio basso di ingerenza dell'amministratore nella sfera di competenze riservate al dirigente/PO o del dirigente/PO nella sfera di competenze riservate all'amministratore

**UFFICIO:** Servizio Manutenzioni e Magazzino

**RESPONSABILE:** Ridolfi Riccardo

**PROCESSO NUMERO:** 6 Consegne materiali

**INPUT:** L'input, inteso come elementi in ingresso che innescano il processo, e' costituito da iniziativa d' ufficio e si alimenta con l'allocazione, al processo, dei fattori di input indicati negli atti di programmazione e pianificazione strategica e operativa

**OUTPUT:**

**INFORMAZIONI PRINCIPALI SUL PROCESSO:**

Consegne materiali

**AREA DI RISCHIO:** G) Controlli, verifiche, ispezioni e sanzioni

**TEMPI DI SVOLGIMENTO DEL PROCESSO E DELLE SUE ATTIVITA':**

MAPPATURA PROCESSO FASE, AZIONI E ESECUTORI	DESCRIZIONE COMPORTAMENTO A RISCHIO	CATEGORIA EVENTO RISCHIOSO	MISURE MISURE GENERALI MISURE SPECIFICHE	PROGRAMMAZIONE
<p><b>FASE:</b> Il livello di mappatura conseguito e' il livello minimo (LM = mappatura del processo). L'implementazione di tale livello prevede il passaggio, progressivo, al livello Standard (LS = mappatura delle fasi) e a livello avanzato (LA = mappatura fasi e azioni)</p> <p><b>AZIONI:</b> Il livello di mappatura conseguito e' il livello minimo (LM = mappatura del processo). L'implementazione di tale livello prevede il passaggio, progressivo, al livello Standard (LS = mappatura delle fasi) e a livello avanzato (LA = mappatura fasi e azioni)</p> <p><b>ESECUTORE:</b> Responsabile procedimento o diverso soggetto identificabile in base alla struttura organizzativa, alla dotazione organica ed effettiva dell'ufficio, alle funzioni, ai ruoli e alle mansioni dei dipendenti</p>	<ul style="list-style-type: none"> <li>- Acquisire parzialmente e/o occultare elementi conoscitivi afferenti agli accertamenti necessari all'avvio del processo</li> <li>- Ritardare l'avvio del processo/procedimento</li> <li>- Differire i termini di avvio nel potenziale interesse di soggetti o gruppi</li> <li>- Differire i termini di avvio e/o distorcere l'esercizio dell'attivita'</li> </ul>	<ul style="list-style-type: none"> <li>- Accordi con soggetti privati</li> <li>- Alterazione/manipolazione/utilizzo improprio di informazioni e documentazione</li> <li>- Condizionamento dell'attivita' per interessi particolari, di singoli o di gruppi</li> <li>- Conflitto di interessi</li> <li>- Mancato rispetto principio di separazione tra indirizzo politico-amministrativo e gestione, con indebita ingerenza dell'organo di indirizzo politico nell'attivita' gestionale</li> <li>- Uso improprio o distorsione della discrezionalità'</li> </ul>	<p><b>MISURE GENERALI-MG:</b> MG-100 - Tutte le misure obbligatorie previste dalla Legge 190/2012, dal PNA 2013 e annualita' successive nonche' da altre fonti normative cogenti, purché compatibili con l'attivita' in esame</p> <p><b>MISURE SPECIFICHE-MS:</b> MIS SPEC 103 - Formazione su procedure, istruzioni, documentazione e sui sistemi di gestione del rischio</p> <p><b>MIS SPEC 09 -</b> Direttive finalizzate alla prevenzione del comportamento a rischio</p>	<p><b>STATO DI ATTUAZIONE:</b> Misure generali in fase di attuazione - Misure specifiche da attuare secondo gli atti di esecuzione del PT/PTCT</p> <p><b>FASE E TEMPI DI ATTUAZIONE:</b> Misure generali continuativamente, in fase di gestione dei processi a cui sono collegate - Misure specifiche secondo i tempi e le fasi progettati</p> <p><b>INDICATORI DI ATTUAZIONE:</b> Come indicato negli atti di esecuzione del PT/PTCT, di competenza del RPCT</p> <p><b>SOGGETTO RESPONSABILE:</b> Dirigente/Responsabile P.O.</p>

**VALUTAZIONE INTERO PROCESSO:** MEDIO

**INDICATORI LIVELLO DI RISCHIO:**  
 LIVELLO DI INTERESSE 'ESTERNO': BASSO  
 GRADO DI DISCREZIONALITA': BASSO  
 LIVELLO DI COLLABORAZIONE DEL RESPONSABILE DEL PROCESSO O DELL'ATTIVITA': BASSO  
 GRADO DI ATTUAZIONE DELLE MISURE DI TRATTAMENTO: TRASCURABILE  
 PRESENZA DI CRITICITA': MEDIO  
 TIPOLOGIA PROCESSO (indicatore non utilizzabile per la valutazione delle singole fasi): BASSO  
 UNITA' ORGANIZZATIVA/FUNZIONALE: TRASCURABILE  
 SEPARAZIONE TRA INDIRIZZO E GESTIONE: BASSO

**GIUDIZIO SINTETICO:** Presenza di interessi, anche economici, non rilevanti e di benefici non rilevanti per i destinatari - Il processo decisionale e' parzialmente vincolato dalla legge e da atti amministrativi (regolamenti, direttive, circolari) - Presenza di collaborazione parziale e/o non continuativa - Misure di trattamento attuale al 100% - Sono presenti criticita' di risorse di personale e/o di formazione in grado di impattare sulla corretta realizzazione del processo - Il processo e' un processo primario, di produzione-erogazione di prodotti e/o servizi ai destinatari delle funzioni istituzionali - Unita'organizzativa/funzionale: regolamentazione e atti di alta amministrazione - bilancio - programmazione- controllo di gestione - controlli interni - monitoraggio - Principio di separazione attuato parzialmente, con rischio basso di ingerenza dell'amministratore nella sfera di competenze riservate al dirigente/PO o del dirigente/PO nella sfera di competenze riservate all'amministratore

**UFFICIO:** Servizio Manutenzioni e Magazzino

**RESPONSABILE:** Ridolfi Riccardo

**PROCESSO NUMERO:** 6 Report sui consumi

**INPUT:** L'input, inteso come elementi in ingresso che innescano il processo, e' costituito da iniziativa d' ufficio e si alimenta con l'allocazione, al processo, dei fattori di input indicati negli atti di programmazione e pianificazione strategica e operativa

**OUTPUT:**

**INFORMAZIONI PRINCIPALI SUL PROCESSO:**

Report sui consumi

**AREA DI RISCHIO:** F) Gestione delle entrate, delle spese e del patrimonio

**TEMPI DI SVOLGIMENTO DEL PROCESSO E DELLE SUE ATTIVITA':**

MAPPATURA PROCESSO FASE, AZIONI E ESECUTORI	DESCRIZIONE COMPORTAMENTO A RISCHIO	CATEGORIA EVENTO RISCHIOSO	MISURE MISURE GENERALI MISURE SPECIFICHE	PROGRAMMAZIONE
<p><b>FASE:</b> Il livello di mappatura conseguito e' il livello minimo (LM = mappatura del processo). L'implementazione di tale livello prevede il passaggio, progressivo, al livello Standard (LS = mappatura delle fasi) e a livello avanzato (LA = mappatura fasi e azioni)</p> <p><b>AZIONI:</b> Il livello di mappatura conseguito e' il livello minimo (LM = mappatura del processo). L'implementazione di tale livello prevede il passaggio, progressivo, al livello Standard (LS = mappatura delle fasi) e a livello avanzato (LA = mappatura fasi e azioni)</p> <p><b>ESECUTORE:</b> Responsabile procedimento o diverso soggetto identificabile in base alla struttura organizzativa, alla dotazione organica ed effettiva dell'ufficio, alle funzioni, ai ruoli e alle mansioni dei dipendenti</p>	<ul style="list-style-type: none"> <li>- Acquisire parzialmente e/o occultare elementi conoscitivi afferenti agli accertamenti necessari all'avvio del processo</li> <li>- Ritardare l'avvio del processo/procedimento</li> <li>- Differire i termini di avvio nel potenziale interesse di soggetti o gruppi</li> <li>- Differire i termini di avvio e/o distorcere l'esercizio dell'attivita'</li> </ul>	<ul style="list-style-type: none"> <li>- Accordi con soggetti privati</li> <li>- Alterazione/manipolazione/utilizzo improprio di informazioni e documentazione</li> <li>- Condizionamento dell'attivita' per interessi particolari, di singoli o di gruppi</li> <li>- Conflitto di interessi</li> <li>- Mancato rispetto principio di separazione tra indirizzo politico-amministrativo e gestione, con indebita ingerenza dell'organo di indirizzo politico nell'attivita' gestionale</li> <li>- Uso improprio o distorsione della discrezionalità'</li> </ul>	<p><b>MISURE GENERALI-MG:</b> MG-100 - Tutte le misure obbligatorie previste dalla Legge 190/2012, dal PNA 2013 e annualita' successive nonche' da altre fonti normative cogenti, purché compatibili con l'attivita' in esame</p> <p><b>MISURE SPECIFICHE-MS:</b> MIS SPEC 103 - Formazione su procedure, istruzioni, documentazione e sui sistemi di gestione del rischio</p> <p><b>MIS SPEC 09 -</b> Direttive finalizzate alla prevenzione del comportamento a rischio</p>	<p><b>STATO DI ATTUAZIONE:</b> Misure generali in fase di attuazione - Misure specifiche da attuare secondo gli atti di esecuzione del PT/PTCT</p> <p><b>FASE E TEMPI DI ATTUAZIONE:</b> Misure generali continuativamente, in fase di gestione dei processi a cui sono collegate - Misure specifiche secondo i tempi e le fasi progettati</p> <p><b>INDICATORI DI ATTUAZIONE:</b> Come indicato negli atti di esecuzione del PT/PTCT, di competenza del RPCT</p> <p><b>SOGGETTO RESPONSABILE:</b> Dirigente/Responsabile P.O.</p>

**VALUTAZIONE INTERO PROCESSO:** MEDIO

**INDICATORI LIVELLO DI RISCHIO:**  
 LIVELLO DI INTERESSE 'ESTERNO': BASSO  
 GRADO DI DISCREZIONALITA': BASSO  
 LIVELLO DI COLLABORAZIONE DEL RESPONSABILE DEL PROCESSO O DELL'ATTIVITA': BASSO  
 GRADO DI ATTUAZIONE DELLE MISURE DI TRATTAMENTO: TRASCURABILE  
 PRESENZA DI CRITICITA': MEDIO  
 TIPOLOGIA PROCESSO (indicatore non utilizzabile per la valutazione delle singole fasi): BASSO  
 UNITA' ORGANIZZATIVA/FUNZIONALE: TRASCURABILE  
 SEPARAZIONE TRA INDIRIZZO E GESTIONE: BASSO

**GIUDIZIO SINTETICO:** Presenza di interessi, anche economici, non rilevanti e di benefici non rilevanti per i destinatari - Il processo decisionale e' parzialmente vincolato dalla legge e da atti amministrativi (regolamenti, direttive, circolari) - Presenza di collaborazione parziale e/o non continuativa - Misure di trattamento attuale al 100% - Sono presenti criticita' di risorse di personale e/o di formazione in grado di impattare sulla corretta realizzazione del processo - Il processo e' un processo primario, di produzione-erogazione di prodotti e/o servizi ai destinatari delle funzioni istituzionali - Unita'organizzativa/funzionale: regolamentazione e atti di alta amministrazione - bilancio - programmazione- controllo di gestione - controlli interni - monitoraggio - Principio di separazione attuato parzialmente, con rischio basso di ingerenza dell'amministratore nella sfera di competenze riservate al dirigente/PO o del dirigente/PO nella sfera di competenze riservate all'amministratore

**UFFICIO:** Servizio Manutenzioni e Magazzino

**RESPONSABILE:** Ridolfi Riccardo

**PROCESSO NUMERO:** 7 Consegne materiali

**INPUT:** L'input, inteso come elementi in ingresso che innescano il processo, e' costituito da iniziativa d' ufficio e si alimenta con l'allocazione, al processo, dei fattori di input indicati negli atti di programmazione e pianificazione strategica e operativa

**OUTPUT:**

**INFORMAZIONI PRINCIPALI SUL PROCESSO:**

Consegne materiali

**AREA DI RISCHIO:** G) Controlli, verifiche, ispezioni e sanzioni

**TEMPI DI SVOLGIMENTO DEL PROCESSO E DELLE SUE ATTIVITA':**

MAPPATURA PROCESSO FASE, AZIONI E ESECUTORI	DESCRIZIONE COMPORTAMENTO A RISCHIO	CATEGORIA EVENTO RISCHIOSO	MISURE MISURE GENERALI MISURE SPECIFICHE	PROGRAMMAZIONE
<p><b>FASE:</b> Il livello di mappatura conseguito e' il livello minimo (LM = mappatura del processo). L'implementazione di tale livello prevede il passaggio, progressivo, al livello Standard (LS = mappatura delle fasi) e a livello avanzato (LA = mappatura fasi e azioni)</p> <p><b>AZIONI:</b> Il livello di mappatura conseguito e' il livello minimo (LM = mappatura del processo). L'implementazione di tale livello prevede il passaggio, progressivo, al livello Standard (LS = mappatura delle fasi) e a livello avanzato (LA = mappatura fasi e azioni)</p> <p><b>ESECUTORE:</b> Responsabile procedimento o diverso soggetto identificabile in base alla struttura organizzativa, alla dotazione organica ed effettiva dell'ufficio, alle funzioni, ai ruoli e alle mansioni dei dipendenti</p>	<ul style="list-style-type: none"> <li>- Acquisire parzialmente e/o occultare elementi conoscitivi afferenti agli accertamenti necessari all'avvio del processo</li> <li>- Ritardare l'avvio del processo/procedimento</li> <li>- Differire i termini di avvio nel potenziale interesse di soggetti o gruppi</li> <li>- Differire i termini di avvio e/o distorcere l'esercizio dell'attivita'</li> </ul>	<ul style="list-style-type: none"> <li>- Accordi con soggetti privati</li> <li>- Alterazione/manipolazione/utilizzo improprio di informazioni e documentazione</li> <li>- Condizionamento dell'attivita' per interessi particolari, di singoli o di gruppi</li> <li>- Conflitto di interessi</li> <li>- Mancato rispetto principio di separazione tra indirizzo politico-amministrativo e gestione, con indebita ingerenza dell'organo di indirizzo politico nell'attivita' gestionale</li> <li>- Uso improprio o distorsione della discrezionalità'</li> </ul>	<p><b>MISURE GENERALI-MG:</b> MG-100 - Tutte le misure obbligatorie previste dalla Legge 190/2012, dal PNA 2013 e annualita' successive nonche' da altre fonti normative cogenti, purché compatibili con l'attivita' in esame</p> <p><b>MISURE SPECIFICHE-MS:</b> MIS SPEC 103 - Formazione su procedure, istruzioni, documentazione e sui sistemi di gestione del rischio</p> <p><b>MIS SPEC 09 -</b> Direttive finalizzate alla prevenzione del comportamento a rischio</p>	<p><b>STATO DI ATTUAZIONE:</b> Misure generali in fase di attuazione - Misure specifiche da attuare secondo gli atti di esecuzione del PT/PTCT</p> <p><b>FASE E TEMPI DI ATTUAZIONE:</b> Misure generali continuativamente, in fase di gestione dei processi a cui sono collegate - Misure specifiche secondo i tempi e le fasi progettati</p> <p><b>INDICATORI DI ATTUAZIONE:</b> Come indicato negli atti di esecuzione del PT/PTCT, di competenza del RPCT</p> <p><b>SOGGETTO RESPONSABILE:</b> Dirigente/Responsabile P.O.</p>

**VALUTAZIONE INTERO PROCESSO:** MEDIO

**INDICATORI LIVELLO DI RISCHIO:**  
 LIVELLO DI INTERESSE "ESTERNO": BASSO  
 GRADO DI DISCREZIONALITA': BASSO  
 LIVELLO DI COLLABORAZIONE DEL RESPONSABILE DEL PROCESSO O DELL'ATTIVITA': BASSO  
 GRADO DI ATTUAZIONE DELLE MISURE DI TRATTAMENTO: TRASCURABILE  
 PRESENZA DI CRITICITA': MEDIO  
 TIPOLOGIA PROCESSO (indicatore non utilizzabile per la valutazione delle singole fasi): BASSO  
 UNITA' ORGANIZZATIVA/FUNZIONALE: TRASCURABILE  
 SEPARAZIONE TRA INDIRIZZO E GESTIONE: BASSO

**GIUDIZIO SINTETICO:** Presenza di interessi, anche economici, non rilevanti e di benefici non rilevanti per i destinatari - Il processo decisionale e' parzialmente vincolato dalla legge e da atti amministrativi (regolamenti, direttive, circolari) - Presenza di collaborazione parziale e/o non continuativa - Misure di trattamento attuale al 100% - Sono presenti criticita' di risorse di personale e/o di formazione in grado di impattare sulla corretta realizzazione del processo - Il processo e' un processo primario, di produzione-erogazione di prodotti e/o servizi ai destinatari delle funzioni istituzionali - Unita' organizzative/funzionali: regolamentazione e atti di alta amministrazione - bilancio - programmazione - controllo di gestione - controlli interni - monitoraggio - Principio di separazione attuato parzialmente, con rischio basso di ingerenza dell'amministratore nella sfera di competenze riservate al dirigente/PO o del dirigente/PO nella sfera di competenze riservate all'amministratore

**UFFICIO:** Servizio Manutenzioni e Magazzino

**RESPONSABILE:** Ridolfi Riccardo

**PROCESSO NUMERO:** 7 Report sui consumi

**INPUT:** L'input, inteso come elementi in ingresso che innescano il processo, e' costituito da iniziativa d' ufficio e si alimenta con l'allocazione, al processo, dei fattori di input indicati negli atti di programmazione e pianificazione strategica e operativa

**OUTPUT:**

**INFORMAZIONI PRINCIPALI SUL PROCESSO:**

Report sui consumi

**AREA DI RISCHIO:** F) Gestione delle entrate, delle spese e del patrimonio

**TEMPI DI SVOLGIMENTO DEL PROCESSO E DELLE SUE ATTIVITA':**

MAPPATURA PROCESSO FASE, AZIONI E ESECUTORI	DESCRIZIONE COMPORTAMENTO A RISCHIO	CATEGORIA EVENTO RISCHIOSO	MISURE MISURE GENERALI MISURE SPECIFICHE	PROGRAMMAZIONE
<p><b>FASE:</b> Il livello di mappatura conseguito e' il livello minimo (LM = mappatura del processo). L'implementazione di tale livello prevede il passaggio, progressivo, al livello Standard (LS = mappatura delle fasi) e a livello avanzato (LA = mappatura fasi e azioni).</p> <p><b>AZIONI:</b> Il livello di mappatura conseguito e' il livello minimo (LM = mappatura del processo). L'implementazione di tale livello prevede il passaggio, progressivo, al livello Standard (LS = mappatura delle fasi) e a livello avanzato (LA = mappatura fasi e azioni).</p> <p><b>ESECUTORE:</b> Responsabile procedimento o diverso soggetto identificabile in base alla struttura organizzativa, alla dotazione organica ed effettiva dell'ufficio, alle funzioni, ai ruoli e alle mansioni dei dipendenti</p>	<ul style="list-style-type: none"> <li>- Acquisire parzialmente e/o occultare elementi conoscitivi afferenti agli accertamenti necessari all'avvio del processo</li> <li>- Ritardare l'avvio del processo/procedimento</li> <li>- Differire i termini di avvio nel potenziale interesse di soggetti o gruppi</li> <li>- Differire i termini di avvio e/o distorcere l'esercizio dell'attivita'</li> </ul>	<ul style="list-style-type: none"> <li>- Accordi con soggetti privati</li> <li>- Alterazione/manipolazione/utilizzo improprio di informazioni e documentazione</li> <li>- Condizionamento dell'attivita' per interessi particolari, di singoli o di gruppi</li> <li>- Conflitto di interessi</li> <li>- Mancato rispetto principio di separazione tra indirizzo politico-amministrativo e gestione, con indebita ingerenza dell'organo di indirizzo politico nell'attivita' gestionale</li> <li>- Uso improprio o distorcimento della discrezionalità'</li> </ul>	<p><b>MISURE GENERALI-MG:</b> MG-100 - Tutte le misure obbligatorie previste dalla Legge 190/2012, dal PNA 2013 e annualita' successive nonche' da altre fonti normative cogenti, purché compatibili con l'attivita' in esame</p> <p><b>MISURE SPECIFICHE-MS:</b> MIS SPEC 103 - Formazione su procedure, istruzioni, documentazione e sui sistemi di gestione del rischio</p> <p><b>MIS SPEC 09 -</b> Direttive finalizzate alla prevenzione del comportamento a rischio</p>	<p><b>STATO DI ATTUAZIONE:</b> Misure generali in fase di attuazione - Misure specifiche da attuare secondo gli atti di esecuzione del PT/PTCT</p> <p><b>FASE E TEMPI DI ATTUAZIONE:</b> Misure generali continuativamente, in fase di gestione dei processi a cui sono collegate - Misure specifiche secondo i tempi e le fasi progettati</p> <p><b>INDICATORI DI ATTUAZIONE:</b> Come indicato negli atti di esecuzione del PT/PTCT, di competenza del RPCT</p> <p><b>SOGGETTO RESPONSABILE:</b> Dirigente/Responsabile P.O.</p>

**VALUTAZIONE INTERO PROCESSO:** MEDIO

**INDICATORI LIVELLO DI RISCHIO:**

LIVELLO DI INTERESSE "ESTERNO": BASSO

GRADO DI DISCREZIONALITA': BASSO

LIVELLO DI COLLABORAZIONE DEL RESPONSABILE DEL PROCESSO O DELL'ATTIVITA': BASSO

GRADO DI ATTUAZIONE DELLE MISURE DI TRATTAMENTO: TRASCURABILE

PRESENZA DI CRITICITA': MEDIO

TIPOLOGIA PROCESSO (indicatore non utilizzabile per la valutazione delle singole fasi): BASSO

UNITA' ORGANIZZATIVA/FUNZIONALE: TRASCURABILE

SEPARAZIONE TRA INDIRIZZO E GESTIONE: BASSO

**GIUDIZIO SINTETICO:** Presenza di interessi, anche economici, non rilevanti e di benefici non rilevanti per i destinatari - Il processo decisionale e' parzialmente vincolato dalla legge e da atti amministrativi (regolamenti, direttive, circolari) - Presenza di collaborazione parziale e/o non continuativa - Misure di trattamento attuale al 100% - Sono presenti criticita' di risorse di personale e/o di formazione in grado di impattare sulla corretta realizzazione del processo - Il processo e' un processo primario, di produzione-erogazione di prodotti e/o servizi ai destinatari delle funzioni istituzionali - Unita' organizzative/funzionali: regolamentazione e atti di alta amministrazione - bilancio - programmazione - controllo di gestione - controlli interni - monitoraggio - Principio di separazione attuato parzialmente, con rischio basso di ingerenza dell'amministratore nella sfera di competenze riservate al dirigente/PO o del dirigente/PO nella sfera di competenze riservate all'amministratore

**UFFICIO:** Servizio Manutenzioni e Magazzino

**RESPONSABILE:** Ridolfi Riccardo

**PROCESSO NUMERO:** 7 Servizio di trasporto

**INPUT:** L'input, inteso come elementi in ingresso che innescano il processo, e' costituito da istanza di parte e si alimenta con l'allocazione, al processo, dei fattori di input indicati negli atti di programmazione e pianificazione strategica e operativa

**OUTPUT:** Servizio di trasporto anziani eseguito conformemente ai requisiti

**INFORMAZIONI PRINCIPALI SUL PROCESSO:**

Il processo rientra nella funzione istituzionale e nel macro processo Diritti sociali, politiche sociali e famiglia: Interventi per gli anziani dai quali si desume la finalita' o scopo del processo medesimo. Si tratta di un processo di tipo primario, procedimento. La sequenza di "attivita'" (fasi e azioni) che consentono di raggiungere l'output come in precedenza definito, e' descritta nella Tabella sotto indicata, e corrisponde alle indicazioni metodologiche dell'Allegato 1 al PNA 2019

**AREA DI RISCHIO:** D) Contratti pubblici (generale)

**TEMPI DI SVOLGIMENTO DEL PROCESSO E DELLE SUE ATTIVITA':** -180 giorni.

MAPPATURA PROCESSO FASE, AZIONI E ESECUTORI	DESCRIZIONE COMPORTAMENTO A RISCHIO	CATEGORIA EVENTO RISCHIOSO	MISURE MISURE GENERALI MISURE SPECIFICHE	PROGRAMMAZIONE
<p><b>FASE:</b> Il livello di mappatura conseguito e' il livello minimo (LM = mappatura del processo). L'implementazione di tale livello prevede il passaggio, progressivo, al livello Standard (LS = mappatura delle fasi) e a livello avanzato (LA = mappatura fasi e azioni).</p> <p><b>AZIONI:</b> Il livello di mappatura conseguito e' il livello minimo (LM = mappatura del processo). L'implementazione di tale livello prevede il passaggio, progressivo, al livello Standard (LS = mappatura delle fasi) e a livello avanzato (LA = mappatura fasi e azioni).</p> <p><b>ESECUTORE:</b> Responsabile procedimento o diverso soggetto identificabile in base alla struttura organizzativa, alla dotazione organica ed effettiva dell'ufficio, alle funzioni, ai ruoli e alle mansioni dei dipendenti</p>	<ul style="list-style-type: none"> <li>- Acquisire parzialmente e/o occultare elementi conoscitivi afferenti agli accertamenti necessari all'avvio del processo</li> <li>- Ritardare l'avvio del processo/procedimento</li> <li>- Differire i termini di avvio nel potenziale interesse di soggetti o gruppi</li> <li>- Differire i termini di avvio e/o distorcere l'esercizio dell'attivita'</li> </ul>	<ul style="list-style-type: none"> <li>- Accordi con soggetti privati</li> <li>- Alterazione/manipolazione/utilizzo improprio di informazioni e documentazione</li> <li>- Condizionamento dell'attivita' per interessi particolari, di singoli o di gruppi</li> <li>- Conflitto di interessi</li> <li>- Mancato rispetto principio di separazione tra indirizzo politico-amministrativo e gestione, con indebita ingerenza dell'organo di indirizzo politico nell'attivita' gestionale</li> <li>- Uso improprio o distorcimento della discrezionalità'</li> </ul>	<p><b>MISURE GENERALI-MG:</b> MG-100 - Tutte le misure obbligatorie previste dalla Legge 190/2012, dal PNA 2013 e annualita' successive nonche' da altre fonti normative cogenti, purché compatibili con l'attivita' in esame</p> <p><b>MISURE SPECIFICHE-MS:</b> MIS SPEC 74 - Regolazione dell'esercizio della discrezionalità' nei procedimenti amministrativi e nei processi di attivita', mediante circolari o direttive interne, in modo che lo scostamento dalle indicazioni generali debba essere motivato; creazione di flussi informativi</p>	<p><b>STATO DI ATTUAZIONE:</b> Misure generali in fase di attuazione - Misure specifiche da attuare secondo gli atti di esecuzione del PT/PTCT</p> <p><b>FASE E TEMPI DI ATTUAZIONE:</b> Misure generali continuativamente, in fase di gestione dei processi a cui sono collegate - Misure specifiche secondo i tempi e le fasi progettati</p> <p><b>INDICATORI DI ATTUAZIONE:</b> Come indicato negli atti di esecuzione del PT/PTCT, di competenza del RPCT</p> <p><b>SOGGETTO RESPONSABILE:</b> Dirigente/Responsabile P.O.</p>

**VALUTAZIONE INTERO PROCESSO:** ALTO

**INDICATORI LIVELLO DI RISCHIO:**

LIVELLO DI INTERESSE "ESTERNO": BASSO

GRADO DI DISCREZIONALITA': BASSO

LIVELLO DI COLLABORAZIONE DEL RESPONSABILE DEL PROCESSO O DELL'ATTIVITA': BASSO

GRADO DI ATTUAZIONE DELLE MISURE DI TRATTAMENTO: TRASCURABILE

PRESENZA DI CRITICITA': MEDIO

TIPOLOGIA PROCESSO (indicatore non utilizzabile per la valutazione delle singole fasi): BASSO

UNITA' ORGANIZZATIVA/FUNZIONALE: ALTO

SEPARAZIONE TRA INDIRIZZO E GESTIONE: BASSO

**GIUDIZIO SINTETICO:** Presenza di interessi, anche economici, non rilevanti e di benefici non rilevanti per i destinatari - Il processo decisionale e' parzialmente vincolato dalla legge e da atti amministrativi (regolamenti, direttive, circolari) - Presenza di collaborazione parziale e/o non continuativa - Misure di trattamento attuale al 100% - Sono presenti criticita' di risorse di personale e/o di formazione in grado di impattare sulla corretta realizzazione del processo - Il processo e' un processo primario, di produzione-erogazione di prodotti e/o servizi ai destinatari delle funzioni istituzionali - Unita' organizzative/funzionali: opere e lavori pubblici - affidamenti contratti pubblici - manutenzioni - patrimonio - urbanistica - ecologia - edilizia SUE - protezione civile - servizi alla persona - SUAP - Polizia locale - gestione risorse umane e gestione segnalazioni illeciti - incarichi e consulenze - Principio di separazione attuato parzialmente, con rischio basso di ingerenza dell'amministratore nella sfera di competenze riservate al dirigente/PO o del dirigente/PO nella sfera di competenze riservate all'amministratore

**INFORMAZIONI PRINCIPALI PER TUTTI I PROCESSI**

**ATTIVITA':** descritte nella mappatura analitica del processo articolata in fasi e azioni, e da realizzare progressivamente a partire dalla mappatura del processo nel suo complesso

**VINCOLI DEL PROCESSO:** risultano dai documenti di programmazione strategica e operativa, in atti

**RISORSE DEL PROCESSO:** risultano dai documenti di pianificazione operativa-gestionale e dall'organico dell'ufficio, in atti

**INTERRELAZIONI TRA I PROCESSI:** Le interrelazioni tra il processo in esame e altri processi sono descritte nelle attivita' (fasi e azioni), fermo restando che sono comuni a tutti i processi le interrelazioni con: - processo di gestione rischio di corruzione-PT/PTCT: attuazione delle misure di prevenzione della corruzione e, in particolare, delle norme del Codice di comportamento - processo di trattamento dati personali: operazioni di trattamento (raccolta, elaborazione, anonimizzazione, comunicazione, diffusione, ect.)

**CRITICITA' DEL PROCESSO:** la complessita' delle attivita', la tempistica ristretta, l'inadeguatezza di risorse, la rigidita' dei vincoli e la numerosita' delle interrelazioni determinano criticita' organizzative e/o gestionali

**UFFICIO:** Servizio Lavanderia e Guardaroba

**RESPONSABILE:** Dolci Daniela

**PROCESSO NUMERO:** 1 Servizio lavanderia indumenti ospiti

**INPUT:** L'input, inteso come elementi in ingresso che innescano il processo, e' costituito da iniziativa d' ufficio e si alimenta con l'allocazione, al processo, dei fattori di input indicati negli atti di programmazione e pianificazione strategica e operativa

**OUTPUT:**

**INFORMAZIONI PRINCIPALI SUL PROCESSO:**

Servizio lavanderia indumenti ospiti

**AREA DI RISCHIO:** D) Contratti pubblici (generale)

**TEMPI DI SVOLGIMENTO DEL PROCESSO E DELLE SUE ATTIVITA':**

MAPPATURA PROCESSO FASE, AZIONI E ESECUTORI	DESCRIZIONE COMPORTAMENTO A RISCHIO	CATEGORIA EVENTO RISCHIOSO	MISURE MISURE GENERALI MISURE SPECIFICHE	PROGRAMMAZIONE
------------------------------------------------	----------------------------------------	----------------------------	------------------------------------------------	----------------

<p><b>FASE:</b> Il livello di mappatura conseguito è il livello minimo (LM = mappatura del processo). L'implementazione di tale livello prevede il passaggio, progressivo, al livello Standard (LS = mappatura delle fasi) e a livello avanzato (LA = mappatura fasi e azioni)</p> <p><b>AZIONI:</b> Il livello di mappatura conseguito è il livello minimo (LM = mappatura del processo). L'implementazione di tale livello prevede il passaggio, progressivo, al livello Standard (LS = mappatura delle fasi) e a livello avanzato (LA = mappatura fasi e azioni)</p> <p><b>ESECUTORE:</b> Responsabile procedimento o diverso soggetto identificabile in base alla struttura organizzativa, alla dotazione organica ed effettiva dell'ufficio, alle funzioni, ai ruoli e alle mansioni dei dipendenti</p>	<ul style="list-style-type: none"> <li>- Acquisire parzialmente e/o occultare elementi conoscitivi afferenti agli accertamenti necessari all'avvio del processo</li> <li>- Ritardare l'avvio del processo/procedimento</li> <li>- Differire i termini di avvio nel potenziale interesse di soggetti o gruppi</li> <li>- Differire i termini di avvio e/o distorcere l'esercizio dell'attività</li> </ul>	<ul style="list-style-type: none"> <li>- Accordi con soggetti privati</li> <li>- Alterazione/manipolazione/utilizzo improprio di informazioni e documentazione</li> <li>- Condizionamento dell'attività per interessi particolari, di singoli o di gruppi</li> <li>- Conflitto di interessi</li> <li>- Mancato rispetto principio di separazione tra indirizzo politico-amministrativo e gestione, con indebita ingerenza dell'organo di indirizzo politico nell'attività gestionale</li> <li>- Uso improprio o distorsione della discrezionalità</li> </ul>	<p><b>MISURE GENERALI-MG:</b> MG-100 - Tutte le misure obbligatorie, previste dalla Legge 190/2012, dal PNA 2013 e annualità successive nonche' da altre fonti normative cogenti, purché compatibili con l'attività in esame</p> <p><b>MISURE SPECIFICHE-MS:</b> MIS SPEC 74 - Regolazione dell'esercizio della discrezionalità nei procedimenti amministrativi e nei processi di attività, mediante circolari o direttive interne, in modo che lo scostamento dalle indicazioni generali debba essere motivato; creazione di flussi informativi</p>	<p><b>STATO DI ATTUAZIONE:</b> Misure generali in fase di attuazione - Misure specifiche da attuare secondo gli atti di esecuzione del PT/PTCT</p> <p><b>FASE E TEMPI DI ATTUAZIONE:</b> Misure generali continuamente, in fase di gestione dei processi a cui sono collegate - Misure specifiche secondo i tempi e le fasi progettati</p> <p><b>INDICATORI DI ATTUAZIONE:</b> Come indicato negli atti di esecuzione del PT/PTCT, di competenza del RPCT</p> <p><b>SOGGETTO RESPONSABILE:</b> Dirigente/Responsabile P.O.</p>
--------------------------------------------------------------------------------------------------------------------------------------------------------------------------------------------------------------------------------------------------------------------------------------------------------------------------------------------------------------------------------------------------------------------------------------------------------------------------------------------------------------------------------------------------------------------------------------------------------------------------------------------------------------------------------------------------------------------------------------------------------------------------------------------------------------	----------------------------------------------------------------------------------------------------------------------------------------------------------------------------------------------------------------------------------------------------------------------------------------------------------------------------------------------------------------------------------------------------------	--------------------------------------------------------------------------------------------------------------------------------------------------------------------------------------------------------------------------------------------------------------------------------------------------------------------------------------------------------------------------------------------------------------------------------------------------------------------------------------------------------------------------------------------------------------	------------------------------------------------------------------------------------------------------------------------------------------------------------------------------------------------------------------------------------------------------------------------------------------------------------------------------------------------------------------------------------------------------------------------------------------------------------------------------------------------------------------------------------------------------	--------------------------------------------------------------------------------------------------------------------------------------------------------------------------------------------------------------------------------------------------------------------------------------------------------------------------------------------------------------------------------------------------------------------------------------------------------------------------------------------------------------------------------

**VALUTAZIONE INTERO PROCESSO:** ALTO

**INDICATORI LIVELLO DI RISCHIO:**  
 LIVELLO DI INTERESSE "ESTERNO": BASSO  
 GRADO DI DISCREZIONALITÀ: BASSO  
 LIVELLO DI COLLABORAZIONE DEL RESPONSABILE DEL PROCESSO O DELL'ATTIVITÀ: BASSO  
 GRADO DI ATTUAZIONE DELLE MISURE DI TRATTAMENTO: TRASCURABILE  
 PRESENZA DI CRITICITÀ: MEDIO  
 TIPOLOGIA PROCESSO (indicatore non utilizzabile per la valutazione delle singole fasi): BASSO  
 UNITÀ ORGANIZZATIVA/FUNZIONALE: ALTO  
 SEPARAZIONE TRA INDIRIZZO E GESTIONE: BASSO

**GIUDIZIO SINTETICO:** Presenza di interessi, anche economici, non rilevanti e di benefici non rilevanti per i destinatari - Il processo decisionale è parzialmente vincolato dalla legge e da atti amministrativi (regolamenti, direttive, circolari) - Presenza di collaborazione parziale e/o non continuativa - Misure di trattamento attuale al 100% - Sono presenti criticità di risorse di personale e/o di formazione in grado di impattare sulla corretta realizzazione del processo - Il processo è un processo primario, di produzione-erogazione di prodotti e/o servizi ai destinatari delle funzioni istituzionali - Unità/organizzativa/funzionale: opere e lavori pubblici - affidamenti contratti pubblici - manutenzioni - patrimonio - urbanistica - ecologia - giustizia SUE - protezione civile - servizi alla persona - SUAP- Polizia locale - gestione risorse umane e/o gestione segnalazione illeciti - incarichi e consulenze - Principio di separazione attuato parzialmente, con rischio basso di ingerenza dell'amministratore nella sfera di competenza riservata al dirigente/PO o del dirigente/PO nella sfera di competenza riservata all'amministratore

**UFFICIO:** Servizio Lavanderia e Guardaroba  
**RESPONSABILE:** Dolci Daniela  
**PROCESSO NUMERO:** 2 Servizio guardaroba

**INPUT:** L'input, inteso come elementi in ingresso che innescano il processo, è costituito da iniziativa d'ufficio e si alimenta con l'allocazione, al processo, dei fattori di input indicati negli atti di programmazione e pianificazione strategica e operativa

**OUTPUT:**

**INFORMAZIONI PRINCIPALI SUL PROCESSO:**  
 Servizio guardaroba

**AREA DI RISCHIO:** D) Contratti pubblici (generale)

**TEMPI DI SVOLGIMENTO DEL PROCESSO E DELLE SUE ATTIVITÀ:**

MAPPATURA PROCESSO FASE, AZIONI E ESECUTORI	DESCRIZIONE COMPORTAMENTO A RISCHIO	CATEGORIA EVENTO RISCHIOSO	MISURE MISURE GENERALI MISURE SPECIFICHE	PROGRAMMAZIONE
<p><b>FASE:</b> Il livello di mappatura conseguito è il livello minimo (LM = mappatura del processo). L'implementazione di tale livello prevede il passaggio, progressivo, al livello Standard (LS = mappatura delle fasi) e a livello avanzato (LA = mappatura fasi e azioni)</p> <p><b>AZIONI:</b> Il livello di mappatura conseguito è il livello minimo (LM = mappatura del processo). L'implementazione di tale livello prevede il passaggio, progressivo, al livello Standard (LS = mappatura delle fasi) e a livello avanzato (LA = mappatura fasi e azioni)</p> <p><b>ESECUTORE:</b> Responsabile procedimento o diverso soggetto identificabile in base alla struttura organizzativa, alla dotazione organica ed effettiva dell'ufficio, alle funzioni, ai ruoli e alle mansioni dei dipendenti</p>	<ul style="list-style-type: none"> <li>- Acquisire parzialmente e/o occultare elementi conoscitivi afferenti agli accertamenti necessari all'avvio del processo</li> <li>- Ritardare l'avvio del processo/procedimento</li> <li>- Differire i termini di avvio nel potenziale interesse di soggetti o gruppi</li> <li>- Differire i termini di avvio e/o distorcere l'esercizio dell'attività</li> </ul>	<ul style="list-style-type: none"> <li>- Accordi con soggetti privati</li> <li>- Alterazione/manipolazione/utilizzo improprio di informazioni e documentazione</li> <li>- Condizionamento dell'attività per interessi particolari, di singoli o di gruppi</li> <li>- Conflitto di interessi</li> <li>- Mancato rispetto principio di separazione tra indirizzo politico-amministrativo e gestione, con indebita ingerenza dell'organo di indirizzo politico nell'attività gestionale</li> <li>- Uso improprio o distorsione della discrezionalità</li> </ul>	<p><b>MISURE GENERALI-MG:</b> MG-100 - Tutte le misure obbligatorie, previste dalla Legge 190/2012, dal PNA 2013 e annualità successive nonche' da altre fonti normative cogenti, purché compatibili con l'attività in esame</p> <p><b>MISURE SPECIFICHE-MS:</b> MIS SPEC 74 - Regolazione dell'esercizio della discrezionalità nei procedimenti amministrativi e nei processi di attività, mediante circolari o direttive interne, in modo che lo scostamento dalle indicazioni generali debba essere motivato; creazione di flussi informativi</p>	<p><b>STATO DI ATTUAZIONE:</b> Misure generali in fase di attuazione - Misure specifiche da attuare secondo gli atti di esecuzione del PT/PTCT</p> <p><b>FASE E TEMPI DI ATTUAZIONE:</b> Misure generali continuamente, in fase di gestione dei processi a cui sono collegate - Misure specifiche secondo i tempi e le fasi progettati</p> <p><b>INDICATORI DI ATTUAZIONE:</b> Come indicato negli atti di esecuzione del PT/PTCT, di competenza del RPCT</p> <p><b>SOGGETTO RESPONSABILE:</b> Dirigente/Responsabile P.O.</p>

**VALUTAZIONE INTERO PROCESSO:** ALTO

**INDICATORI LIVELLO DI RISCHIO:**  
 LIVELLO DI INTERESSE "ESTERNO": BASSO  
 GRADO DI DISCREZIONALITÀ: BASSO  
 LIVELLO DI COLLABORAZIONE DEL RESPONSABILE DEL PROCESSO O DELL'ATTIVITÀ: BASSO  
 GRADO DI ATTUAZIONE DELLE MISURE DI TRATTAMENTO: TRASCURABILE  
 PRESENZA DI CRITICITÀ: MEDIO  
 TIPOLOGIA PROCESSO (indicatore non utilizzabile per la valutazione delle singole fasi): BASSO  
 UNITÀ ORGANIZZATIVA/FUNZIONALE: ALTO  
 SEPARAZIONE TRA INDIRIZZO E GESTIONE: BASSO

**GIUDIZIO SINTETICO:** Presenza di interessi, anche economici, non rilevanti e di benefici non rilevanti per i destinatari - Il processo decisionale è parzialmente vincolato dalla legge e da atti amministrativi (regolamenti, direttive, circolari) - Presenza di collaborazione parziale e/o non continuativa - Misure di trattamento attuale al 100% - Sono presenti criticità di risorse di personale e/o di formazione in grado di impattare sulla corretta realizzazione del processo - Il processo è un processo primario, di produzione-erogazione di prodotti e/o servizi ai destinatari delle funzioni istituzionali - Unità/organizzativa/funzionale: opere e lavori pubblici - affidamenti contratti pubblici - manutenzioni - patrimonio - urbanistica - ecologia - giustizia SUE - protezione civile - servizi alla persona - SUAP- Polizia locale - gestione risorse umane e/o gestione segnalazione illeciti - incarichi e consulenze - Principio di separazione attuato parzialmente, con rischio basso di ingerenza dell'amministratore nella sfera di competenza riservata al dirigente/PO o del dirigente/PO nella sfera di competenza riservata all'amministratore

**UFFICIO:** Servizio Lavanderia e Guardaroba  
**RESPONSABILE:** Dolci Daniela  
**PROCESSO NUMERO:** 3 Rinvenimento oggetti smarriti

**INPUT:** L'input, inteso come elementi in ingresso che innescano il processo, è costituito da iniziativa d'ufficio e si alimenta con l'allocazione, al processo, dei fattori di input indicati negli atti di programmazione e pianificazione strategica e operativa

**OUTPUT:** Rinvenimento oggetti smarriti eseguito conformemente ai requisiti

**INFORMAZIONI PRINCIPALI SUL PROCESSO:**  
 Il processo rientra nella funzione istituzionale e nel macro processo Ordine pubblico e sicurezza: Polizia locale e amministrativa dai quali si desume la finalità o scopo del processo medesimo. Si tratta di un processo di tipo primario. La sequenza di "attività" (fasi e azioni) che consentono di raggiungere l'output come in precedenza definito, è descritta nella Tabella sotto indicata, e corrisponde alle indicazioni metodologiche dell'Allegato 1 al PNA 2019

**AREA DI RISCHIO:** G) Controlli, verifiche, ispezioni e sanzioni

**TEMPI DI SVOLGIMENTO DEL PROCESSO E DELLE SUE ATTIVITÀ:** N.R.

MAPPATURA PROCESSO FASE, AZIONI E ESECUTORI	DESCRIZIONE COMPORTAMENTO A RISCHIO	CATEGORIA EVENTO RISCHIOSO	MISURE MISURE GENERALI MISURE SPECIFICHE	PROGRAMMAZIONE
<p><b>FASE:</b> Il livello di mappatura conseguito è il livello minimo (LM = mappatura del processo). L'implementazione di tale livello prevede il passaggio, progressivo, al livello Standard (LS = mappatura delle fasi) e a livello avanzato (LA = mappatura fasi e azioni)</p> <p><b>AZIONI:</b> Il livello di mappatura conseguito è il livello minimo (LM = mappatura del processo). L'implementazione di tale livello prevede il passaggio, progressivo, al livello Standard (LS = mappatura delle fasi) e a livello avanzato (LA = mappatura fasi e azioni)</p> <p><b>ESECUTORE:</b> Responsabile procedimento o diverso soggetto identificabile in base alla struttura organizzativa, alla dotazione organica ed effettiva dell'ufficio, alle funzioni, ai ruoli e alle mansioni dei dipendenti</p>	<ul style="list-style-type: none"> <li>- Acquisire parzialmente e/o occultare elementi conoscitivi afferenti agli accertamenti necessari all'avvio del processo</li> <li>- Differire i termini di avvio nel potenziale interesse di soggetti o gruppi</li> <li>- Differire i termini di avvio e/o distorcere l'esercizio dell'attività</li> </ul>	<ul style="list-style-type: none"> <li>- Accordi con soggetti privati</li> <li>- Alterazione/manipolazione/utilizzo improprio di informazioni e documentazione</li> <li>- Condizionamento dell'attività per interessi particolari, di singoli o di gruppi</li> <li>- Conflitto di interessi</li> <li>- Mancato rispetto principio di separazione tra indirizzo politico-amministrativo e gestione, con indebita ingerenza dell'organo di indirizzo politico nell'attività gestionale</li> <li>- Uso improprio o distorsione della discrezionalità</li> </ul>	<p><b>MISURE GENERALI-MG:</b> MG-100 - Tutte le misure obbligatorie, previste dalla Legge 190/2012, dal PNA 2013 e annualità successive nonche' da altre fonti normative cogenti, purché compatibili con l'attività in esame</p> <p><b>MISURE SPECIFICHE-MS:</b> MIS SPEC 103 - Formazione su procedure, istruzioni, documentazione e sui sistemi di gestione del rischio</p> <p>MIS SPEC 09 - Direttive finalizzate alla prevenzione del comportamento a rischio</p>	<p><b>STATO DI ATTUAZIONE:</b> Misure generali in fase di attuazione - Misure specifiche da attuare secondo gli atti di esecuzione del PT/PTCT</p> <p><b>FASE E TEMPI DI ATTUAZIONE:</b> Misure generali continuamente, in fase di gestione dei processi a cui sono collegate - Misure specifiche secondo i tempi e le fasi progettati</p> <p><b>INDICATORI DI ATTUAZIONE:</b> Come indicato negli atti di esecuzione del PT/PTCT, di competenza del RPCT</p> <p><b>SOGGETTO RESPONSABILE:</b> Dirigente/Responsabile P.O.</p>

**VALUTAZIONE INTERO PROCESSO:** MEDIO

**INDICATORI LIVELLO DI RISCHIO:**  
 LIVELLO DI INTERESSE "ESTERNO": BASSO  
 GRADO DI DISCREZIONALITÀ: BASSO  
 LIVELLO DI COLLABORAZIONE DEL RESPONSABILE DEL PROCESSO O DELL'ATTIVITÀ: BASSO  
 GRADO DI ATTUAZIONE DELLE MISURE DI TRATTAMENTO: TRASCURABILE  
 PRESENZA DI CRITICITÀ: MEDIO  
 TIPOLOGIA PROCESSO (indicatore non utilizzabile per la valutazione delle singole fasi): BASSO  
 UNITÀ ORGANIZZATIVA/FUNZIONALE: TRASCURABILE  
 SEPARAZIONE TRA INDIRIZZO E GESTIONE: BASSO

**GIUDIZIO SINTETICO:** Presenza di interessi, anche economici, non rilevanti e di benefici non rilevanti per i destinatari - Il processo decisionale è parzialmente vincolato dalla legge e da atti amministrativi (regolamenti, direttive, circolari) - Presenza di collaborazione parziale e/o non continuativa - Misure di trattamento attuale al 100% - Sono presenti criticità di risorse di personale e/o di formazione in grado di impattare sulla corretta realizzazione del processo - Il processo è un processo primario, di produzione-erogazione di prodotti e/o servizi ai destinatari delle funzioni istituzionali - Unità/organizzativa/funzionale: regolamentazione e atti di alta amministrazione - bilancio - programmazione - controllo di gestione - controlli interni - monitoraggio - Principio di separazione attuato parzialmente, con rischio basso di ingerenza dell'amministratore nella sfera di competenza riservata al dirigente/PO o del dirigente/PO nella sfera di competenza riservata all'amministratore

**UFFICIO:** Servizio Lavanderia e Guardaroba  
**RESPONSABILE:** Dolci Daniela  
**PROCESSO NUMERO:** 4 Consegne materiali

**INPUT:** L'input, inteso come elementi in ingresso che innescano il processo, è costituito da iniziativa d'ufficio e si alimenta con l'allocazione, al processo, dei fattori di input indicati negli atti di programmazione e pianificazione strategica e operativa

**OUTPUT:**

**INFORMAZIONI PRINCIPALI SUL PROCESSO:**  
 Consegne materiali

**AREA DI RISCHIO:** G) Controlli, verifiche, ispezioni e sanzioni

**TEMPI DI SVOLGIMENTO DEL PROCESSO E DELLE SUE ATTIVITÀ:**

MAPPATURA PROCESSO FASE, AZIONI E ESECUTORI	DESCRIZIONE COMPORTAMENTO A RISCHIO	CATEGORIA EVENTO RISCHIOSO	MISURE MISURE GENERALI MISURE SPECIFICHE	PROGRAMMAZIONE
------------------------------------------------	----------------------------------------	----------------------------	------------------------------------------------	----------------



<p><b>FASI:</b> Il livello di mappatura conseguito è il livello minimo (LM = mappatura del processo). L'implementazione di tale livello prevede il passaggio, progressivo, al livello Standard (LS = mappatura delle fasi) e a livello avanzato (LA = mappatura fasi e azioni)</p> <p><b>AZIONI:</b> Il livello di mappatura conseguito è il livello minimo (LM = mappatura del processo). L'implementazione di tale livello prevede il passaggio, progressivo, al livello Standard (LS = mappatura delle fasi) e a livello avanzato (LA = mappatura fasi e azioni)</p> <p><b>ESECUTORE:</b> Responsabile procedimento o diverso soggetto identificabile in base alla struttura organizzativa, alla dotazione organica ed effettiva dell'ufficio, alle funzioni, ai ruoli e alle mansioni dei dipendenti</p>	<ul style="list-style-type: none"> <li>- Acquisire parzialmente e/o occultare elementi conoscitivi afferenti agli accertamenti necessari all'avvio del processo</li> <li>- Ritardare l'avvio del processo/procedimento</li> <li>- Differire i termini di avvio nel potenziale interesse di soggetti o gruppi</li> <li>- Differire i termini di avvio e/o distorcere l'esercizio dell'attività</li> </ul>	<ul style="list-style-type: none"> <li>- Accordi con soggetti privati</li> <li>- Alterazione/manipolazione/utilizzo improprio di informazioni e documentazione</li> <li>- Condizionamento dell'attività per interessi particolari, di singoli o di gruppi</li> <li>- Conflitto di interessi</li> <li>- Mancato rispetto principio di separazione tra indirizzo politico-amministrativo e gestione, con indebita ingerenza dell'organo di indirizzo politico nell'attività gestionale</li> <li>- Uso improprio o distorsione della discrezionalità</li> </ul>	<p><b>MISURE GENERALI-MG:</b> MG-100 - Tutte le misure obbligatorie previste dalla Legge 190/2012, dal PNA 2013 e annualità successive nonchè da altre fonti normative cogenti, purché compatibili con l'attività in esame</p> <p><b>MISURE SPECIFICHE-MS:</b> MIS SPEC 103 - Formazione su procedure, istruzioni, documentazione e sui sistemi di gestione del rischio</p> <p>MIS SPEC 09 - Direttive finalizzate alla prevenzione del comportamento a rischio</p>	<p><b>STATO DI ATTUAZIONE:</b> Misure generali in fase di attuazione - Misure specifiche da attuare secondo gli atti di esecuzione del PT/PTCT</p> <p><b>FASI E TEMPI DI ATTUAZIONE:</b> Misure generali continuativamente, in fase di gestione dei processi a cui sono collegate - Misure specifiche secondo i tempi e le fasi progettati</p> <p><b>INDICATORI DI ATTUAZIONE:</b> Come indicato negli atti di esecuzione del PT/PTCT, di competenza del RPCT</p> <p><b>SOGGETTO RESPONSABILE:</b> Dirigente/Responsabile P.O.</p>
--------------------------------------------------------------------------------------------------------------------------------------------------------------------------------------------------------------------------------------------------------------------------------------------------------------------------------------------------------------------------------------------------------------------------------------------------------------------------------------------------------------------------------------------------------------------------------------------------------------------------------------------------------------------------------------------------------------------------------------------------------------------------------------------------------------	----------------------------------------------------------------------------------------------------------------------------------------------------------------------------------------------------------------------------------------------------------------------------------------------------------------------------------------------------------------------------------------------------------	--------------------------------------------------------------------------------------------------------------------------------------------------------------------------------------------------------------------------------------------------------------------------------------------------------------------------------------------------------------------------------------------------------------------------------------------------------------------------------------------------------------------------------------------------------------	---------------------------------------------------------------------------------------------------------------------------------------------------------------------------------------------------------------------------------------------------------------------------------------------------------------------------------------------------------------------------------------------------------------------------------------------------------------------	------------------------------------------------------------------------------------------------------------------------------------------------------------------------------------------------------------------------------------------------------------------------------------------------------------------------------------------------------------------------------------------------------------------------------------------------------------------------------------------------------------------------------------

<p><b>VALUTAZIONE INTERO PROCESSO:</b> MEDIO</p> <p><b>INDICATORI LIVELLO DI RISCHIO:</b>  LIVELLO DI INTERESSE: "ESTERNO": BASSO  GRADO DI DISCREZIONALITÀ: BASSO  LIVELLO DI COLLABORAZIONE DEL RESPONSABILE DEL PROCESSO O DELL'ATTIVITÀ: BASSO  GRADO DI ATTUAZIONE DELLE MISURE DI TRATTAMENTO: TRASCURABILE  PRESENZA DI CRITICITÀ: MEDIO  TIPOLOGIA PROCESSO (indicatore non utilizzabile per la valutazione delle singole fasi): BASSO  UNITÀ ORGANIZZATIVA/FUNZIONALE: TRASCURABILE  SEPARAZIONE TRA INDIRIZZO E GESTIONE: BASSO</p>
-------------------------------------------------------------------------------------------------------------------------------------------------------------------------------------------------------------------------------------------------------------------------------------------------------------------------------------------------------------------------------------------------------------------------------------------------------------------------------------------------------------------------------------------------------------------------------

**GIUDIZIO SINTETICO:** Presenza di interessi, anche economici, non rilevanti e di benefici non rilevanti per i destinatari - Il processo decisionale e' parzialmente vincolato dalla legge e da atti amministrativi (regolamenti, direttive, circolari) - Presenza di collaborazione parziale e/o non continuativa - Misure di trattamento attuale al 100% - Sono presenti criticità di risorse di personale e/o di formazione in grado di impattare sulla corretta realizzazione del processo - Il processo e' un processo primario, di produzione-erogazione di prodotti e/o servizi ai destinatari delle funzioni istituzionali - Unità organizzativa/funzionale: regolamentazione e atti di alta amministrazione - bilancio - programmazione- controllo di gestione - controlli interni - monitoraggio - Principio di separazione attuato parzialmente, con rischio basso di ingerenza dell'amministratore nella sfera di competenze riservate al dirigente/PO o del dirigente/PO nella sfera di competenze riservate all'amministratore

**UFFICIO:** Servizio Lavanderia e Guardaroba

**RESPONSABILE:** Dolci Daniela

**PROCESSO NUMERO:** 5 Report sui consumi

**INPUT:** L'input, inteso come elementi in ingresso che innescano il processo, e' costituito da iniziativa d' ufficio e si alimenta con l'allocazione, al processo, dei fattori di input indicati negli atti di programmazione e pianificazione strategica e operativa

**OUTPUT:**

**INFORMAZIONI PRINCIPALI SUL PROCESSO:**  
Report sui consumi

**AREA DI RISCHIO:** F) Gestione delle entrate, delle spese e del patrimonio

**TEMPI DI SVOLGIMENTO DEL PROCESSO E DELLE SUE ATTIVITÀ:**

MAPPATURA PROCESSO FASE, AZIONI E ESECUTORI	DESCRIZIONE COMPORTAMENTO A RISCHIO	CATEGORIA EVENTO RISCHIOSO	MISURE MISURE GENERALI MISURE SPECIFICHE	PROGRAMMAZIONE
<p><b>FASI:</b> Il livello di mappatura conseguito è il livello minimo (LM = mappatura del processo). L'implementazione di tale livello prevede il passaggio, progressivo, al livello Standard (LS = mappatura delle fasi) e a livello avanzato (LA = mappatura fasi e azioni)</p> <p><b>AZIONI:</b> Il livello di mappatura conseguito è il livello minimo (LM = mappatura del processo). L'implementazione di tale livello prevede il passaggio, progressivo, al livello Standard (LS = mappatura delle fasi) e a livello avanzato (LA = mappatura fasi e azioni)</p> <p><b>ESECUTORE:</b> Responsabile procedimento o diverso soggetto identificabile in base alla struttura organizzativa, alla dotazione organica ed effettiva dell'ufficio, alle funzioni, ai ruoli e alle mansioni dei dipendenti</p>	<ul style="list-style-type: none"> <li>- Acquisire parzialmente e/o occultare elementi conoscitivi afferenti agli accertamenti necessari all'avvio del processo</li> <li>- Ritardare l'avvio del processo/procedimento</li> <li>- Differire i termini di avvio nel potenziale interesse di soggetti o gruppi</li> <li>- Differire i termini di avvio e/o distorcere l'esercizio dell'attività</li> </ul>	<ul style="list-style-type: none"> <li>- Accordi con soggetti privati</li> <li>- Alterazione/manipolazione/utilizzo improprio di informazioni e documentazione</li> <li>- Condizionamento dell'attività per interessi particolari, di singoli o di gruppi</li> <li>- Conflitto di interessi</li> <li>- Mancato rispetto principio di separazione tra indirizzo politico-amministrativo e gestione, con indebita ingerenza dell'organo di indirizzo politico nell'attività gestionale</li> <li>- Uso improprio o distorsione della discrezionalità</li> </ul>	<p><b>MISURE GENERALI-MG:</b> MG-100 - Tutte le misure obbligatorie previste dalla Legge 190/2012, dal PNA 2013 e annualità successive nonchè da altre fonti normative cogenti, purché compatibili con l'attività in esame</p> <p><b>MISURE SPECIFICHE-MS:</b> MIS SPEC 103 - Formazione su procedure, istruzioni, documentazione e sui sistemi di gestione del rischio</p> <p>MIS SPEC 09 - Direttive finalizzate alla prevenzione del comportamento a rischio</p>	<p><b>STATO DI ATTUAZIONE:</b> Misure generali in fase di attuazione - Misure specifiche da attuare secondo gli atti di esecuzione del PT/PTCT</p> <p><b>FASI E TEMPI DI ATTUAZIONE:</b> Misure generali continuativamente, in fase di gestione dei processi a cui sono collegate - Misure specifiche secondo i tempi e le fasi progettati</p> <p><b>INDICATORI DI ATTUAZIONE:</b> Come indicato negli atti di esecuzione del PT/PTCT, di competenza del RPCT</p> <p><b>SOGGETTO RESPONSABILE:</b> Dirigente/Responsabile P.O.</p>

<p><b>VALUTAZIONE INTERO PROCESSO:</b> MEDIO</p> <p><b>INDICATORI LIVELLO DI RISCHIO:</b>  LIVELLO DI INTERESSE: "ESTERNO": BASSO  GRADO DI DISCREZIONALITÀ: BASSO  LIVELLO DI COLLABORAZIONE DEL RESPONSABILE DEL PROCESSO O DELL'ATTIVITÀ: BASSO  GRADO DI ATTUAZIONE DELLE MISURE DI TRATTAMENTO: TRASCURABILE  PRESENZA DI CRITICITÀ: MEDIO  TIPOLOGIA PROCESSO (indicatore non utilizzabile per la valutazione delle singole fasi): BASSO  UNITÀ ORGANIZZATIVA/FUNZIONALE: TRASCURABILE  SEPARAZIONE TRA INDIRIZZO E GESTIONE: BASSO</p>
-------------------------------------------------------------------------------------------------------------------------------------------------------------------------------------------------------------------------------------------------------------------------------------------------------------------------------------------------------------------------------------------------------------------------------------------------------------------------------------------------------------------------------------------------------------------------------

**GIUDIZIO SINTETICO:** Presenza di interessi, anche economici, non rilevanti e di benefici non rilevanti per i destinatari - Il processo decisionale e' parzialmente vincolato dalla legge e da atti amministrativi (regolamenti, direttive, circolari) - Presenza di collaborazione parziale e/o non continuativa - Misure di trattamento attuale al 100% - Sono presenti criticità di risorse di personale e/o di formazione in grado di impattare sulla corretta realizzazione del processo - Il processo e' un processo primario, di produzione-erogazione di prodotti e/o servizi ai destinatari delle funzioni istituzionali - Unità organizzativa/funzionale: regolamentazione e atti di alta amministrazione - bilancio - programmazione- controllo di gestione - controlli interni - monitoraggio - Principio di separazione attuato parzialmente, con rischio basso di ingerenza dell'amministratore nella sfera di competenze riservate al dirigente/PO o del dirigente/PO nella sfera di competenze riservate all'amministratore

**INFORMAZIONI PRINCIPALI PER TUTTI I PROCESSI**

**ATTIVITÀ:** descritte nella mappatura analitica del processo articolata in fasi e azioni, e da realizzare progressivamente a partire dalla mappatura del processo nel suo complesso

**VINCOLI DEL PROCESSO:** risultano dai documenti di programmazione strategica e operativa, in atti

**RISORSE DEL PROCESSO:** risultano dai documenti di pianificazione operativa-gestionale e dall'organico dell'ufficio, in atti

**INTERRELAZIONI TRA I PROCESSI:** Le interrelazioni tra il processo in esame e altri processi sono descritte nelle attività (fasi e azioni), fermo restando che sono comuni a tutti i processi le interrelazioni con: - processo di gestione rischio di corruzione-PT/PTCT: attuazione delle misure di prevenzione della corruzione e, in particolare, delle norme del Codice di comportamento - processo di trattamento dati personali: operazioni di trattamento (raccolta, elaborazione, anonimizzazione, comunicazione, diffusione, ect.)

**CRITICITÀ DEL PROCESSO:** la complessità delle attività, la tempistica ristretta, l'inadeguatezza di risorse, la rigidità dei vincoli e la numerosità delle interrelazioni determinano criticità organizzative e/o gestionali

**UFFICIO:** CUCINA - Refettorio

**RESPONSABILE:** Massimo Fiorenza

**PROCESSO NUMERO:** 1 Pasti agli ospiti

**INPUT:** L'input, inteso come elementi in ingresso che innescano il processo, e' costituito da iniziativa d' ufficio e si alimenta con l'allocazione, al processo, dei fattori di input indicati negli atti di programmazione e pianificazione strategica e operativa

**OUTPUT:**

**INFORMAZIONI PRINCIPALI SUL PROCESSO:**  
Pasti agli ospiti

**AREA DI RISCHIO:** D) Contratti pubblici (generale)

**TEMPI DI SVOLGIMENTO DEL PROCESSO E DELLE SUE ATTIVITÀ:**

MAPPATURA PROCESSO FASE, AZIONI E ESECUTORI	DESCRIZIONE COMPORTAMENTO A RISCHIO	CATEGORIA EVENTO RISCHIOSO	MISURE MISURE GENERALI MISURE SPECIFICHE	PROGRAMMAZIONE
<p><b>FASI:</b> Il livello di mappatura conseguito è il livello minimo (LM = mappatura del processo). L'implementazione di tale livello prevede il passaggio, progressivo, al livello Standard (LS = mappatura delle fasi) e a livello avanzato (LA = mappatura fasi e azioni)</p> <p><b>AZIONI:</b> Il livello di mappatura conseguito è il livello minimo (LM = mappatura del processo). L'implementazione di tale livello prevede il passaggio, progressivo, al livello Standard (LS = mappatura delle fasi) e a livello avanzato (LA = mappatura fasi e azioni)</p> <p><b>ESECUTORE:</b> Responsabile procedimento o diverso soggetto identificabile in base alla struttura organizzativa, alla dotazione organica ed effettiva dell'ufficio, alle funzioni, ai ruoli e alle mansioni dei dipendenti</p>	<ul style="list-style-type: none"> <li>- Acquisire parzialmente e/o occultare elementi conoscitivi afferenti agli accertamenti necessari all'avvio del processo</li> <li>- Ritardare l'avvio del processo/procedimento</li> <li>- Differire i termini di avvio nel potenziale interesse di soggetti o gruppi</li> <li>- Differire i termini di avvio e/o distorcere l'esercizio dell'attività</li> </ul>	<ul style="list-style-type: none"> <li>- Accordi con soggetti privati</li> <li>- Alterazione/manipolazione/utilizzo improprio di informazioni e documentazione</li> <li>- Condizionamento dell'attività per interessi particolari, di singoli o di gruppi</li> <li>- Conflitto di interessi</li> <li>- Mancato rispetto principio di separazione tra indirizzo politico-amministrativo e gestione, con indebita ingerenza dell'organo di indirizzo politico nell'attività gestionale</li> <li>- Uso improprio o distorsione della discrezionalità</li> </ul>	<p><b>MISURE GENERALI-MG:</b> MG-100 - Tutte le misure obbligatorie previste dalla Legge 190/2012, dal PNA 2013 e annualità successive nonchè da altre fonti normative cogenti, purché compatibili con l'attività in esame</p> <p><b>MISURE SPECIFICHE-MS:</b> MIS SPEC 74 - Regolazione dell'esercizio della discrezionalità nei procedimenti amministrativi e nei processi di attività, mediante circolari o direttive interne, in modo che lo sostamento dalle indicazioni generali debba essere motivato: creazione di flussi informativi</p>	<p><b>STATO DI ATTUAZIONE:</b> Misure generali in fase di attuazione - Misure specifiche da attuare secondo gli atti di esecuzione del PT/PTCT</p> <p><b>FASI E TEMPI DI ATTUAZIONE:</b> Misure generali continuativamente, in fase di gestione dei processi a cui sono collegate - Misure specifiche secondo i tempi e le fasi progettati</p> <p><b>INDICATORI DI ATTUAZIONE:</b> Come indicato negli atti di esecuzione del PT/PTCT, di competenza del RPCT</p> <p><b>SOGGETTO RESPONSABILE:</b> Dirigente/Responsabile P.O.</p>

<p><b>VALUTAZIONE INTERO PROCESSO:</b> ALTO</p> <p><b>INDICATORI LIVELLO DI RISCHIO:</b>  LIVELLO DI INTERESSE: "ESTERNO": BASSO  GRADO DI DISCREZIONALITÀ: BASSO  LIVELLO DI COLLABORAZIONE DEL RESPONSABILE DEL PROCESSO O DELL'ATTIVITÀ: BASSO  GRADO DI ATTUAZIONE DELLE MISURE DI TRATTAMENTO: TRASCURABILE  PRESENZA DI CRITICITÀ: MEDIO  TIPOLOGIA PROCESSO (indicatore non utilizzabile per la valutazione delle singole fasi): BASSO  UNITÀ ORGANIZZATIVA/FUNZIONALE: ALTO  SEPARAZIONE TRA INDIRIZZO E GESTIONE: BASSO</p>
----------------------------------------------------------------------------------------------------------------------------------------------------------------------------------------------------------------------------------------------------------------------------------------------------------------------------------------------------------------------------------------------------------------------------------------------------------------------------------------------------------------------------------------------------------------------

**GIUDIZIO SINTETICO:** Presenza di interessi, anche economici, non rilevanti e di benefici non rilevanti per i destinatari - Il processo decisionale e' parzialmente vincolato dalla legge e da atti amministrativi (regolamenti, direttive, circolari) - Presenza di collaborazione parziale e/o non continuativa - Misure di trattamento attuale al 100% - Sono presenti criticità di risorse di personale e/o di formazione in grado di impattare sulla corretta realizzazione del processo - Il processo e' un processo primario, di produzione-erogazione di prodotti e/o servizi ai destinatari delle funzioni istituzionali - Unità organizzativa/funzionale: opere e lavori pubblici - affidamenti contratti pubblici - manutenzioni - patrimonio - urbanistica - ecologia - edilizia SUE - protezione civile - servizi alla persona - SUAP- Polizia locale - gestione risorse umane e/o gestione segnalazioni illeciti - incarichi e consulenze - Principio di separazione attuato parzialmente, con rischio basso di ingerenza dell'amministratore nella sfera di competenze riservate al dirigente/PO o del dirigente/PO nella sfera di competenze riservate all'amministratore

**UFFICIO:** CUCINA - Refettorio

**RESPONSABILE:** Massimo Fiorenza

**PROCESSO NUMERO:** 2 Consegne materiali

**INPUT:** L'input, inteso come elementi in ingresso che innescano il processo, e' costituito da iniziativa d' ufficio e si alimenta con l'allocazione, al processo, dei fattori di input indicati negli atti di programmazione e pianificazione strategica e operativa

**OUTPUT:**

INFORMAZIONI PRINCIPALI SUL PROCESSO:				
Consegne materiali				
AREA DI RISCHIO: G) Controlli, verifiche, ispezioni e sanzioni				
TEMPI DI SVOLGIMENTO DEL PROCESSO E DELLE SUE ATTIVITÀ:				
MAPPATURA PROCESSO FASE, AZIONI E ESECUTORI	DESCRIZIONE COMPORTAMENTO A RISCHIO	CATEGORIA EVENTO RISCHIOSO	MISURE MISURE GENERALI MISURE SPECIFICHE	PROGRAMMAZIONE
<p><b>FASE:</b> Il livello di mappatura conseguito è il livello minimo (LM = mappatura del processo). L'implementazione di tale livello prevede il passaggio, progressivo, al livello Standard (LS = mappatura delle fasi) e a livello avanzato (LA = mappatura fasi e azioni)</p> <p><b>AZIONI:</b> Il livello di mappatura conseguito è il livello minimo (LM = mappatura del processo). L'implementazione di tale livello prevede il passaggio, progressivo, al livello Standard (LS = mappatura delle fasi) e a livello avanzato (LA = mappatura fasi e azioni)</p> <p><b>ESECUTORE:</b> Responsabile procedimento o diverso soggetto identificabile in base alla struttura organizzativa, alla dotazione organica ed effettiva dell'ufficio, alle funzioni, ai ruoli e alle mansioni dei dipendenti</p>	<ul style="list-style-type: none"> <li>- Acquisire parzialmente e/o occultare elementi conoscitivi afferenti agli accertamenti necessari all'avvio del processo</li> <li>- Ritardare l'avvio del processo/procedimento</li> <li>- Differire i termini di avvio nel potenziale interesse di soggetti o gruppi</li> <li>- Differire i termini di avvio e/o distorcere l'esercizio dell'attività</li> </ul>	<ul style="list-style-type: none"> <li>- Accordi con soggetti privati</li> <li>- Alterazione/manipolazione/utilizzo improprio di informazioni e documentazione</li> <li>- Condizionamento dell'attività per interessi particolari, di singoli o di gruppi</li> <li>- Conflitto di interessi</li> <li>- Mancato rispetto principio di separazione tra indirizzo politico-amministrativo e gestione, con indebita ingerenza dell'organo di indirizzo politico nell'attività gestionale</li> <li>- Uso improprio o distorsione della discrezionalità</li> </ul>	<p><b>MISURE GENERALI-MG:</b> MG-100 - Tutte le misure obbligatorie previste dalla Legge 190/2012, dal PNA 2013 e annualità successive nonchè da altre fonti normative cogenti, purché compatibili con l'attività in esame</p> <p><b>MISURE SPECIFICHE-MS:</b> MIS SPEC 103 - Formazione su procedure, istruzioni, documentazione e sui sistemi di gestione del rischio</p> <p>MIS SPEC 09 - Direttive finalizzate alla prevenzione del comportamento a rischio</p>	<p><b>STATO DI ATTUAZIONE:</b> Misure generali in fase di attuazione - Misure specifiche da attuare secondo gli atti di esecuzione del PT/PTCT</p> <p><b>FASE E TEMPI DI ATTUAZIONE:</b> Misure generali continuativamente, in fase di gestione dei processi a cui sono collegate - Misure specifiche secondo i tempi e le fasi progettati</p> <p><b>INDICATORI DI ATTUAZIONE:</b> Come indicato negli atti di esecuzione del PT/PTCT, di competenza del RPCT</p> <p><b>SOGGETTO RESPONSABILE:</b> Dirigente/Responsabile P.O.</p>
<p><b>VALUTAZIONE INTERO PROCESSO:</b> MEDIO</p> <p><b>INDICATORI LIVELLO DI RISCHIO:</b></p> <p>LIVELLO DI INTERESSE "ESTERNO": BASSO</p> <p>GRADO DI DISCREZIONALITÀ: BASSO</p> <p>LIVELLO DI COLLABORAZIONE DEL RESPONSABILE DEL PROCESSO O DELL'ATTIVITÀ: BASSO</p> <p>GRADO DI ATTUAZIONE DELLE MISURE DI TRATTAMENTO: TRASCURABILE</p> <p>PRESENZA DI CRITICITÀ: MEDIO</p> <p>TIPOLOGIA PROCESSO (indicatore non utilizzabile per la valutazione delle singole fasi): BASSO</p> <p>UNITÀ ORGANIZZATIVA/FUNZIONALE: TRASCURABILE</p> <p>SEPARAZIONE TRA INDIRIZZO E GESTIONE: BASSO</p>				
<p><b>GIUDIZIO SINTETICO:</b> Presenza di interessi, anche economici, non rilevanti e di benefici non rilevanti per i destinatari - Il processo decisionale è parzialmente vincolato dalla legge e da atti amministrativi (regolamenti, direttive, circolari) - Presenza di collaborazione parziale e/o non continuativa - Misure di trattamento attuale al 100% - Sono presenti criticità di risorse di personale e/o di formazione in grado di impattare sulla corretta realizzazione del processo - Il processo è un processo primario, di produzione-erogazione di prodotti e/o servizi ai destinatari delle funzioni istituzionali - Unità organizzative/funzionali: regolamentazione e atti di alta amministrazione - bilancio - programmazione - controllo di gestione - controlli interni - monitoraggi - Principio di separazione attuato parzialmente, con rischio basso di ingerenza dell'amministratore nella sfera di competenze riservate al dirigente/PO o del dirigente/PO nella sfera di competenze riservate all'amministratore</p>				
<p><b>UFFICIO:</b> CUCINA - Refettorio</p> <p><b>RESPONSABILE:</b> Massimo Fiorenza</p> <p><b>PROCESSO NUMERO:</b> 3 Report sui consumi</p>				
<p><b>INPUT:</b> L'input, inteso come elementi in ingresso che innescano il processo, è costituito da iniziativa d'ufficio e si alimenta con l'allocazione, al processo, dei fattori di input indicati negli atti di programmazione e pianificazione strategica e operativa</p>				
<p><b>OUTPUT:</b></p>				
<p><b>INFORMAZIONI PRINCIPALI SUL PROCESSO:</b></p> <p>Report sui consumi</p>				
<p>AREA DI RISCHIO: F) Gestione delle entrate, delle spese e del patrimonio</p>				
TEMPI DI SVOLGIMENTO DEL PROCESSO E DELLE SUE ATTIVITÀ:				
MAPPATURA PROCESSO FASE, AZIONI E ESECUTORI	DESCRIZIONE COMPORTAMENTO A RISCHIO	CATEGORIA EVENTO RISCHIOSO	MISURE MISURE GENERALI MISURE SPECIFICHE	PROGRAMMAZIONE
<p><b>FASE:</b> Il livello di mappatura conseguito è il livello minimo (LM = mappatura del processo). L'implementazione di tale livello prevede il passaggio, progressivo, al livello Standard (LS = mappatura delle fasi) e a livello avanzato (LA = mappatura fasi e azioni)</p> <p><b>AZIONI:</b> Il livello di mappatura conseguito è il livello minimo (LM = mappatura del processo). L'implementazione di tale livello prevede il passaggio, progressivo, al livello Standard (LS = mappatura delle fasi) e a livello avanzato (LA = mappatura fasi e azioni)</p> <p><b>ESECUTORE:</b> Responsabile procedimento o diverso soggetto identificabile in base alla struttura organizzativa, alla dotazione organica ed effettiva dell'ufficio, alle funzioni, ai ruoli e alle mansioni dei dipendenti</p>	<ul style="list-style-type: none"> <li>- Acquisire parzialmente e/o occultare elementi conoscitivi afferenti agli accertamenti necessari all'avvio del processo</li> <li>- Ritardare l'avvio del processo/procedimento</li> <li>- Differire i termini di avvio nel potenziale interesse di soggetti o gruppi</li> <li>- Differire i termini di avvio e/o distorcere l'esercizio dell'attività</li> </ul>	<ul style="list-style-type: none"> <li>- Accordi con soggetti privati</li> <li>- Alterazione/manipolazione/utilizzo improprio di informazioni e documentazione</li> <li>- Condizionamento dell'attività per interessi particolari, di singoli o di gruppi</li> <li>- Conflitto di interessi</li> <li>- Mancato rispetto principio di separazione tra indirizzo politico-amministrativo e gestione, con indebita ingerenza dell'organo di indirizzo politico nell'attività gestionale</li> <li>- Uso improprio o distorsione della discrezionalità</li> </ul>	<p><b>MISURE GENERALI-MG:</b> MG-100 - Tutte le misure obbligatorie previste dalla Legge 190/2012, dal PNA 2013 e annualità successive nonchè da altre fonti normative cogenti, purché compatibili con l'attività in esame</p> <p><b>MISURE SPECIFICHE-MS:</b> MIS SPEC 103 - Formazione su procedure, istruzioni, documentazione e sui sistemi di gestione del rischio</p> <p>MIS SPEC 09 - Direttive finalizzate alla prevenzione del comportamento a rischio</p>	<p><b>STATO DI ATTUAZIONE:</b> Misure generali in fase di attuazione - Misure specifiche da attuare secondo gli atti di esecuzione del PT/PTCT</p> <p><b>FASE E TEMPI DI ATTUAZIONE:</b> Misure generali continuativamente, in fase di gestione dei processi a cui sono collegate - Misure specifiche secondo i tempi e le fasi progettati</p> <p><b>INDICATORI DI ATTUAZIONE:</b> Come indicato negli atti di esecuzione del PT/PTCT, di competenza del RPCT</p> <p><b>SOGGETTO RESPONSABILE:</b> Dirigente/Responsabile P.O.</p>
<p><b>VALUTAZIONE INTERO PROCESSO:</b> MEDIO</p> <p><b>INDICATORI LIVELLO DI RISCHIO:</b></p> <p>LIVELLO DI INTERESSE "ESTERNO": BASSO</p> <p>GRADO DI DISCREZIONALITÀ: BASSO</p> <p>LIVELLO DI COLLABORAZIONE DEL RESPONSABILE DEL PROCESSO O DELL'ATTIVITÀ: BASSO</p> <p>GRADO DI ATTUAZIONE DELLE MISURE DI TRATTAMENTO: TRASCURABILE</p> <p>PRESENZA DI CRITICITÀ: MEDIO</p> <p>TIPOLOGIA PROCESSO (indicatore non utilizzabile per la valutazione delle singole fasi): BASSO</p> <p>UNITÀ ORGANIZZATIVA/FUNZIONALE: TRASCURABILE</p> <p>SEPARAZIONE TRA INDIRIZZO E GESTIONE: BASSO</p>				
<p><b>GIUDIZIO SINTETICO:</b> Presenza di interessi, anche economici, non rilevanti e di benefici non rilevanti per i destinatari - Il processo decisionale è parzialmente vincolato dalla legge e da atti amministrativi (regolamenti, direttive, circolari) - Presenza di collaborazione parziale e/o non continuativa - Misure di trattamento attuale al 100% - Sono presenti criticità di risorse di personale e/o di formazione in grado di impattare sulla corretta realizzazione del processo - Il processo è un processo primario, di produzione-erogazione di prodotti e/o servizi ai destinatari delle funzioni istituzionali - Unità organizzative/funzionali: regolamentazione e atti di alta amministrazione - bilancio - programmazione - controllo di gestione - controlli interni - monitoraggi - Principio di separazione attuato parzialmente, con rischio basso di ingerenza dell'amministratore nella sfera di competenze riservate al dirigente/PO o del dirigente/PO nella sfera di competenze riservate all'amministratore</p>				
<p><b>INFORMAZIONI PRINCIPALI PER TUTTI I PROCESSI</b></p>				
<p><b>ATTIVITÀ:</b> descritte nella mappatura analitica del processo articolata in fasi e azioni, e da realizzare progressivamente a partire dalla mappatura del processo nel suo complesso</p>				
<p><b>VINCOLI DEL PROCESSO:</b> risultano dai documenti di programmazione strategica e operativa, in atti</p>				
<p><b>RISORSE DEL PROCESSO:</b> risultano dai documenti di pianificazione operativa-gestionale e dall'organico dell'ufficio, in atti</p>				
<p><b>INTERRELAZIONI TRA I PROCESSI:</b> Le interrelazioni tra il processo in esame e altri processi sono descritte nelle attività (fasi e azioni), fermo restando che sono comuni a tutti i processi le interrelazioni con: - processo di gestione rischio di corruzione-PT/PTCT: attuazione delle misure di prevenzione della corruzione e, in particolare, delle norme del Codice di comportamento - processo di trattamento dati personali: operazioni di trattamento (raccolta, elaborazione, anonimizzazione, comunicazione, diffusione, ect.)</p>				
<p><b>CRITICITÀ DEL PROCESSO:</b> la complessità delle attività, la tempistica ristretta, l'inadeguatezza di risorse, la rigidità dei vincoli e la numerosità delle interrelazioni determinano criticità organizzative e/o gestionali</p>				
<p><b>UFFICIO:</b> CUCINA - Servizio di refezione</p> <p><b>RESPONSABILE:</b> Massimo Fiorenza</p> <p><b>PROCESSO NUMERO:</b> 1 Servizio di ristorazione</p>				
<p><b>INPUT:</b> L'input, inteso come elementi in ingresso che innescano il processo, è costituito da iniziativa d'ufficio e si alimenta con l'allocazione, al processo, dei fattori di input indicati negli atti di programmazione e pianificazione strategica e operativa</p>				
<p><b>OUTPUT:</b></p>				
<p><b>INFORMAZIONI PRINCIPALI SUL PROCESSO:</b></p> <p>Servizio di ristorazione</p>				
<p>AREA DI RISCHIO: D) Contratti pubblici (generale)</p>				
TEMPI DI SVOLGIMENTO DEL PROCESSO E DELLE SUE ATTIVITÀ:				
MAPPATURA PROCESSO FASE, AZIONI E ESECUTORI	DESCRIZIONE COMPORTAMENTO A RISCHIO	CATEGORIA EVENTO RISCHIOSO	MISURE MISURE GENERALI MISURE SPECIFICHE	PROGRAMMAZIONE
<p><b>FASE:</b> Il livello di mappatura conseguito è il livello minimo (LM = mappatura del processo). L'implementazione di tale livello prevede il passaggio, progressivo, al livello Standard (LS = mappatura delle fasi) e a livello avanzato (LA = mappatura fasi e azioni)</p> <p><b>AZIONI:</b> Il livello di mappatura conseguito è il livello minimo (LM = mappatura del processo). L'implementazione di tale livello prevede il passaggio, progressivo, al livello Standard (LS = mappatura delle fasi) e a livello avanzato (LA = mappatura fasi e azioni)</p> <p><b>ESECUTORE:</b> Responsabile procedimento o diverso soggetto identificabile in base alla struttura organizzativa, alla dotazione organica ed effettiva dell'ufficio, alle funzioni, ai ruoli e alle mansioni dei dipendenti</p>	<ul style="list-style-type: none"> <li>- Acquisire parzialmente e/o occultare elementi conoscitivi afferenti agli accertamenti necessari all'avvio del processo</li> <li>- Ritardare l'avvio del processo/procedimento</li> <li>- Differire i termini di avvio nel potenziale interesse di soggetti o gruppi</li> <li>- Differire i termini di avvio e/o distorcere l'esercizio dell'attività</li> </ul>	<ul style="list-style-type: none"> <li>- Accordi con soggetti privati</li> <li>- Alterazione/manipolazione/utilizzo improprio di informazioni e documentazione</li> <li>- Condizionamento dell'attività per interessi particolari, di singoli o di gruppi</li> <li>- Conflitto di interessi</li> <li>- Mancato rispetto principio di separazione tra indirizzo politico-amministrativo e gestione, con indebita ingerenza dell'organo di indirizzo politico nell'attività gestionale</li> <li>- Uso improprio o distorsione della discrezionalità</li> </ul>	<p><b>MISURE GENERALI-MG:</b> MG-100 - Tutte le misure obbligatorie previste dalla Legge 190/2012, dal PNA 2013 e annualità successive nonchè da altre fonti normative cogenti, purché compatibili con l'attività in esame</p> <p><b>MISURE SPECIFICHE-MS:</b> MIS SPEC 74 - Regolazione dell'esercizio della discrezionalità nei procedimenti amministrativi e nei processi di attività, mediante circolari o direttive interne, in modo che lo scostamento dalle indicazioni generali debba essere motivato; creazione di flussi informativi</p>	<p><b>STATO DI ATTUAZIONE:</b> Misure generali in fase di attuazione - Misure specifiche da attuare secondo gli atti di esecuzione del PT/PTCT</p> <p><b>FASE E TEMPI DI ATTUAZIONE:</b> Misure generali continuativamente, in fase di gestione dei processi a cui sono collegate - Misure specifiche secondo i tempi e le fasi progettati</p> <p><b>INDICATORI DI ATTUAZIONE:</b> Come indicato negli atti di esecuzione del PT/PTCT, di competenza del RPCT</p> <p><b>SOGGETTO RESPONSABILE:</b> Dirigente/Responsabile P.O.</p>
<p><b>VALUTAZIONE INTERO PROCESSO:</b> ALTO</p> <p><b>INDICATORI LIVELLO DI RISCHIO:</b></p> <p>LIVELLO DI INTERESSE "ESTERNO": BASSO</p> <p>GRADO DI DISCREZIONALITÀ: BASSO</p> <p>LIVELLO DI COLLABORAZIONE DEL RESPONSABILE DEL PROCESSO O DELL'ATTIVITÀ: BASSO</p> <p>GRADO DI ATTUAZIONE DELLE MISURE DI TRATTAMENTO: TRASCURABILE</p> <p>PRESENZA DI CRITICITÀ: MEDIO</p> <p>TIPOLOGIA PROCESSO (indicatore non utilizzabile per la valutazione delle singole fasi): BASSO</p> <p>UNITÀ ORGANIZZATIVA/FUNZIONALE: ALTO</p> <p>SEPARAZIONE TRA INDIRIZZO E GESTIONE: BASSO</p>				
<p><b>GIUDIZIO SINTETICO:</b> Presenza di interessi, anche economici, non rilevanti e di benefici non rilevanti per i destinatari - Il processo decisionale è parzialmente vincolato dalla legge e da atti amministrativi (regolamenti, direttive, circolari) - Presenza di collaborazione parziale e/o non continuativa - Misure di trattamento attuale al 100% - Sono presenti criticità di risorse di personale e/o di formazione in grado di impattare sulla corretta realizzazione del processo - Il processo è un processo primario, di produzione-erogazione di prodotti e/o servizi ai destinatari delle funzioni istituzionali - Unità organizzative/funzionali: opere e lavori pubblici - affidamenti contratti pubblici - manutenzioni - patrimonio - urbanistica - ecologia - edilizia SUE - protezione civile - servizi alla persona - SUAP - Polizia locale - gestione risorse umane e/o gestione segnalazioni illeciti - incarichi e consulenze - Principio di separazione attuato parzialmente, con rischio basso di ingerenza dell'amministratore nella sfera di competenze riservate al dirigente/PO o del dirigente/PO nella sfera di competenze riservate all'amministratore</p>				

**UFFICIO:** CUCINA - Servizio di refezione  
**RESPONSABILE:** Massimo Fiorenza  
**PROCESSO NUMERO:** 2 Consegne materiali

**INPUT:** L'input, inteso come elementi in ingresso che innescano il processo, e' costituito da iniziativa d' ufficio e si alimenta con l'allocazione, al processo, dei fattori di input indicati negli atti di programmazione e pianificazione strategica e operativa

**OUTPUT:**

**INFORMAZIONI PRINCIPALI SUL PROCESSO:**  
 Consegne materiali

**AREA DI RISCHIO:** G) Controlli, verifiche, ispezioni e sanzioni

**TEMPI DI SVOLGIMENTO DEL PROCESSO E DELLE SUE ATTIVITÀ:**

MAPPATURA PROCESSO FASE, AZIONI E ESECUTORI	DESCRIZIONE COMPORTAMENTO A RISCHIO	CATEGORIA EVENTO RISCHIOSO	MISURE MISURE GENERALI MISURE SPECIFICHE	PROGRAMMAZIONE
<b>FASE:</b> Il livello di mappatura conseguito è il livello minimo (LM = mappatura del processo). L'implementazione di tale livello prevede il passaggio, progressivo, al livello Standard (LS = mappatura delle fasi) e a livello avanzato (LA = mappatura fasi e azioni) <b>AZIONI:</b> Il livello di mappatura conseguito è il livello minimo (LM = mappatura del processo). L'implementazione di tale livello prevede il passaggio, progressivo, al livello Standard (LS = mappatura delle fasi) e a livello avanzato (LA = mappatura fasi e azioni) <b>ESECUTORE:</b> Responsabile procedimento o diverso soggetto identificabile in base alla struttura organizzativa, alla dotazione organica ed effettiva dell'ufficio, alle funzioni, ai ruoli e alle mansioni dei dipendenti	<ul style="list-style-type: none"> <li>- Acquisire parzialmente e/o occultare elementi conoscitivi afferenti agli accertamenti necessari all'avvio del processo</li> <li>- Ritardare l'avvio del processo/procedimento</li> <li>- Differire i termini di avvio nel potenziale interesse di soggetti o gruppi</li> <li>- Differire i termini di avvio e/o distorcere l'esercizio dell'attività</li> </ul>	<ul style="list-style-type: none"> <li>- Accordi con soggetti privati</li> <li>- Alterazione/manipolazione/utilizzo improprio di informazioni e documentazione</li> <li>- Condizionamento dell'attività per interessi particolari, di singoli o di gruppi</li> <li>- Conflitto di interessi</li> <li>- Mancato rispetto principio di separazione tra indirizzo politico-amministrativo e gestione, con indebita ingerenza dell'organo di indirizzo politico nell'attività gestionale</li> <li>- Uso improprio o distorsione della discrezionalità</li> </ul>	<b>MISURE GENERALI-MG:</b> MG-100 - Tutte le misure obbligatorie previste dalla Legge 190/2012, dal PNA 2013 e annualità successive nonche' da altre fonti normative cogenti, purché compatibili con l'attività in esame <b>MISURE SPECIFICHE-MS:</b> MIS SPEC 103 - Formazione su procedure, istruzioni, documentazione e sui sistemi di gestione del rischio <b>MIS SPEC 09 -</b> Direttive finalizzate alla prevenzione del comportamento a rischio	<b>STATO DI ATTUAZIONE:</b> Misure generali in fase di attuazione - Misure specifiche da attuare secondo gli atti di esecuzione del PT/PCT <b>FASE E TEMPI DI ATTUAZIONE:</b> Misure generali continuativamente, in fase di gestione dei processi a cui sono collegate - Misure specifiche secondo i tempi e le fasi progettati <b>INDICATORI DI ATTUAZIONE:</b> Come indicato negli atti di esecuzione del PT/PCT, di competenza del RPCT <b>SOGGETTO RESPONSABILE:</b> Dirigente/Responsabile P.O.

**VALUTAZIONE INTERO PROCESSO:** MEDIO

**INDICATORI LIVELLO DI RISCHIO:**  
 LIVELLO DI INTERESSE "ESTERNO": BASSO  
 GRADO DI DISCREZIONALITÀ: BASSO  
 LIVELLO DI COLLABORAZIONE DEL RESPONSABILE DEL PROCESSO O DELL'ATTIVITÀ: BASSO  
 GRADO DI ATTUAZIONE DELLE MISURE DI TRATTAMENTO: TRASCURABILE  
 PRESENZA DI CRITICITÀ: MEDIO  
 TIPOLOGIA PROCESSO (indicatore non utilizzabile per la valutazione delle singole fasi): BASSO  
 UNITÀ ORGANIZZATIVA/FUNZIONALE: TRASCURABILE  
 SEPARAZIONE TRA INDIRIZZO E GESTIONE: BASSO

**GIUDIZIO SINTETICO:** Presenza di interessi, anche economici, non rilevanti e di benefici non rilevanti per i destinatari - Il processo decisionale e' parzialmente vincolato dalla legge e da atti amministrativi (regolamenti, direttive, circolari) - Presenza di collaborazione parziale e/o non continuativa - Misure di trattamento attuale al 100% - Sono presenti criticità di risorse di personale e/o di formazione in grado di impattare sulla corretta realizzazione del processo - Il processo e' un processo primario, di produzione-erogazione di prodotti e/o servizi ai destinatari delle funzioni istituzionali - Unità/organizzativa/funzionale: regolamentazione e atti di alta amministrazione - bilancio - programmazione-controllo di gestione - controlli interni - monitoraggio - Principio di separazione attuato parzialmente, con rischio basso di ingerenza dell'amministratore nella sfera di competenze riservate al dirigente/PO o del dirigente/PO nella sfera di competenze riservate all'amministratore

**UFFICIO:** CUCINA - Servizio di refezione  
**RESPONSABILE:** Massimo Fiorenza  
**PROCESSO NUMERO:** 3 Report sui consumi

**INPUT:** L'input, inteso come elementi in ingresso che innescano il processo, e' costituito da iniziativa d' ufficio e si alimenta con l'allocazione, al processo, dei fattori di input indicati negli atti di programmazione e pianificazione strategica e operativa

**OUTPUT:**  
 Report sui consumi

**INFORMAZIONI PRINCIPALI SUL PROCESSO:**  
 Report sui consumi

**AREA DI RISCHIO:** F) Gestione delle entrate, delle spese e del patrimonio

**TEMPI DI SVOLGIMENTO DEL PROCESSO E DELLE SUE ATTIVITÀ:**

MAPPATURA PROCESSO FASE, AZIONI E ESECUTORI	DESCRIZIONE COMPORTAMENTO A RISCHIO	CATEGORIA EVENTO RISCHIOSO	MISURE MISURE GENERALI MISURE SPECIFICHE	PROGRAMMAZIONE
<b>FASE:</b> Il livello di mappatura conseguito è il livello minimo (LM = mappatura del processo). L'implementazione di tale livello prevede il passaggio, progressivo, al livello Standard (LS = mappatura delle fasi) e a livello avanzato (LA = mappatura fasi e azioni) <b>AZIONI:</b> Il livello di mappatura conseguito è il livello minimo (LM = mappatura del processo). L'implementazione di tale livello prevede il passaggio, progressivo, al livello Standard (LS = mappatura delle fasi) e a livello avanzato (LA = mappatura fasi e azioni) <b>ESECUTORE:</b> Responsabile procedimento o diverso soggetto identificabile in base alla struttura organizzativa, alla dotazione organica ed effettiva dell'ufficio, alle funzioni, ai ruoli e alle mansioni dei dipendenti	<ul style="list-style-type: none"> <li>- Acquisire parzialmente e/o occultare elementi conoscitivi afferenti agli accertamenti necessari all'avvio del processo</li> <li>- Ritardare l'avvio del processo/procedimento</li> <li>- Differire i termini di avvio nel potenziale interesse di soggetti o gruppi</li> <li>- Differire i termini di avvio e/o distorcere l'esercizio dell'attività</li> </ul>	<ul style="list-style-type: none"> <li>- Accordi con soggetti privati</li> <li>- Alterazione/manipolazione/utilizzo improprio di informazioni e documentazione</li> <li>- Condizionamento dell'attività per interessi particolari, di singoli o di gruppi</li> <li>- Conflitto di interessi</li> <li>- Mancato rispetto principio di separazione tra indirizzo politico-amministrativo e gestione, con indebita ingerenza dell'organo di indirizzo politico nell'attività gestionale</li> <li>- Uso improprio o distorsione della discrezionalità</li> </ul>	<b>MISURE GENERALI-MG:</b> MG-100 - Tutte le misure obbligatorie previste dalla Legge 190/2012, dal PNA 2013 e annualità successive nonche' da altre fonti normative cogenti, purché compatibili con l'attività in esame <b>MISURE SPECIFICHE-MS:</b> MIS SPEC 103 - Formazione su procedure, istruzioni, documentazione e sui sistemi di gestione del rischio <b>MIS SPEC 09 -</b> Direttive finalizzate alla prevenzione del comportamento a rischio	<b>STATO DI ATTUAZIONE:</b> Misure generali in fase di attuazione - Misure specifiche da attuare secondo gli atti di esecuzione del PT/PCT <b>FASE E TEMPI DI ATTUAZIONE:</b> Misure generali continuativamente, in fase di gestione dei processi a cui sono collegate - Misure specifiche secondo i tempi e le fasi progettati <b>INDICATORI DI ATTUAZIONE:</b> Come indicato negli atti di esecuzione del PT/PCT, di competenza del RPCT <b>SOGGETTO RESPONSABILE:</b> Dirigente/Responsabile P.O.

**VALUTAZIONE INTERO PROCESSO:** MEDIO

**INDICATORI LIVELLO DI RISCHIO:**  
 LIVELLO DI INTERESSE "ESTERNO": BASSO  
 GRADO DI DISCREZIONALITÀ: BASSO  
 LIVELLO DI COLLABORAZIONE DEL RESPONSABILE DEL PROCESSO O DELL'ATTIVITÀ: BASSO  
 GRADO DI ATTUAZIONE DELLE MISURE DI TRATTAMENTO: TRASCURABILE  
 PRESENZA DI CRITICITÀ: MEDIO  
 TIPOLOGIA PROCESSO (indicatore non utilizzabile per la valutazione delle singole fasi): BASSO  
 UNITÀ ORGANIZZATIVA/FUNZIONALE: TRASCURABILE  
 SEPARAZIONE TRA INDIRIZZO E GESTIONE: BASSO

**GIUDIZIO SINTETICO:** Presenza di interessi, anche economici, non rilevanti e di benefici non rilevanti per i destinatari - Il processo decisionale e' parzialmente vincolato dalla legge e da atti amministrativi (regolamenti, direttive, circolari) - Presenza di collaborazione parziale e/o non continuativa - Misure di trattamento attuale al 100% - Sono presenti criticità di risorse di personale e/o di formazione in grado di impattare sulla corretta realizzazione del processo - Il processo e' un processo primario, di produzione-erogazione di prodotti e/o servizi ai destinatari delle funzioni istituzionali - Unità/organizzativa/funzionale: regolamentazione e atti di alta amministrazione - bilancio - programmazione-controllo di gestione - controlli interni - monitoraggio - Principio di separazione attuato parzialmente, con rischio basso di ingerenza dell'amministratore nella sfera di competenze riservate al dirigente/PO o del dirigente/PO nella sfera di competenze riservate all'amministratore

**INFORMAZIONI PRINCIPALI PER TUTTI I PROCESSI**  
**ATTIVITÀ:** descritte nella mappatura analitica del processo articolata in fasi e azioni, e da realizzare progressivamente a partire dalla mappatura del processo nel suo complesso  
**VINCOLI DEL PROCESSO:** risultano dai documenti di programmazione strategica e operativa, in atti  
**RISORSE DEL PROCESSO:** risultano dai documenti di pianificazione operativa-gestionale e dall'organico dell'ufficio, in atti  
**INTERRELAZIONI TRAI PROCESSI:** Le interrelazioni tra il processo in esame e altri processi sono descritte nelle attività (fasi e azioni), fermo restando che sono comuni a tutti i processi le interrelazioni con: - processo di gestione rischio di corruzione-PT/PCT: attuazione delle misure di prevenzione della corruzione e, in particolare, delle norme del Codice di comportamento - processo di trattamento dati personali: operazioni di trattamento (raccolta, elaborazione, anonimizzazione, comunicazione, diffusione, ect.)  
**CRITICITÀ DEL PROCESSO:** la complessità delle attività, la tempistica ristretta, l'inadeguatezza di risorse, la rigidità dei vincoli e la numerosità delle interrelazioni determinano criticità organizzative e/o gestionali

**UFFICIO:** Servizio Pulizie  
**RESPONSABILE:** Trazzi Barbara  
**PROCESSO NUMERO:** 1 Rinvenimento oggetti smarriti

**INPUT:** L'input, inteso come elementi in ingresso che innescano il processo, e' costituito da iniziativa d' ufficio e si alimenta con l'allocazione, al processo, dei fattori di input indicati negli atti di programmazione e pianificazione strategica e operativa

**OUTPUT:** Rinvenimento oggetti smarriti eseguito conformemente ai requisiti

**INFORMAZIONI PRINCIPALI SUL PROCESSO:**  
 Il processo rientra nella funzione istituzionale e nel macro processo Ordine pubblico e sicurezza: Polizia locale e amministrativa dai quali si desume la finalità o scopo del processo medesimo. Si tratta di un processo di tipo primario.  
 La sequenza di "attività" (fasi e azioni) che consentono di raggiungere l'output come in precedenza definito, e' descritta nella Tabella sotto indicata, e corrisponde alle indicazioni metodologiche dell'Allegato 1 al PNA 2019

**AREA DI RISCHIO:** G) Controlli, verifiche, ispezioni e sanzioni

**TEMPI DI SVOLGIMENTO DEL PROCESSO E DELLE SUE ATTIVITÀ:** N.R.

MAPPATURA PROCESSO FASE, AZIONI E ESECUTORI	DESCRIZIONE COMPORTAMENTO A RISCHIO	CATEGORIA EVENTO RISCHIOSO	MISURE MISURE GENERALI MISURE SPECIFICHE	PROGRAMMAZIONE
<b>FASE:</b> Il livello di mappatura conseguito è il livello minimo (LM = mappatura del processo). L'implementazione di tale livello prevede il passaggio, progressivo, al livello Standard (LS = mappatura delle fasi) e a livello avanzato (LA = mappatura fasi e azioni) <b>AZIONI:</b> Il livello di mappatura conseguito è il livello minimo (LM = mappatura del processo). L'implementazione di tale livello prevede il passaggio, progressivo, al livello Standard (LS = mappatura delle fasi) e a livello avanzato (LA = mappatura fasi e azioni) <b>ESECUTORE:</b> Responsabile procedimento o diverso soggetto identificabile in base alla struttura organizzativa, alla dotazione organica ed effettiva dell'ufficio, alle funzioni, ai ruoli e alle mansioni dei dipendenti	<ul style="list-style-type: none"> <li>- Acquisire parzialmente e/o occultare elementi conoscitivi afferenti agli accertamenti necessari all'avvio del processo</li> <li>- Ritardare l'avvio del processo/procedimento</li> <li>- Differire i termini di avvio nel potenziale interesse di soggetti o gruppi</li> <li>- Differire i termini di avvio e/o distorcere l'esercizio dell'attività</li> </ul>	<ul style="list-style-type: none"> <li>- Accordi con soggetti privati</li> <li>- Alterazione/manipolazione/utilizzo improprio di informazioni e documentazione</li> <li>- Condizionamento dell'attività per interessi particolari, di singoli o di gruppi</li> <li>- Conflitto di interessi</li> <li>- Mancato rispetto principio di separazione tra indirizzo politico-amministrativo e gestione, con indebita ingerenza dell'organo di indirizzo politico nell'attività gestionale</li> <li>- Uso improprio o distorsione della discrezionalità</li> </ul>	<b>MISURE GENERALI-MG:</b> MG-100 - Tutte le misure obbligatorie previste dalla Legge 190/2012, dal PNA 2013 e annualità successive nonche' da altre fonti normative cogenti, purché compatibili con l'attività in esame <b>MISURE SPECIFICHE-MS:</b> MIS SPEC 103 - Formazione su procedure, istruzioni, documentazione e sui sistemi di gestione del rischio <b>MIS SPEC 09 -</b> Direttive finalizzate alla prevenzione del comportamento a rischio	<b>STATO DI ATTUAZIONE:</b> Misure generali in fase di attuazione - Misure specifiche da attuare secondo gli atti di esecuzione del PT/PCT <b>FASE E TEMPI DI ATTUAZIONE:</b> Misure generali continuativamente, in fase di gestione dei processi a cui sono collegate - Misure specifiche secondo i tempi e le fasi progettati <b>INDICATORI DI ATTUAZIONE:</b> Come indicato negli atti di esecuzione del PT/PCT, di competenza del RPCT <b>SOGGETTO RESPONSABILE:</b> Dirigente/Responsabile P.O.

**VALUTAZIONE INTERO PROCESSO:** MEDIO



**INDICATORI LIVELLO DI RISCHIO:**  
 LIVELLO DI INTERESSE 'ESTERNO': BASSO  
 GRADO DI DISCREZIONALITA': BASSO  
 LIVELLO DI COLLABORAZIONE DEL RESPONSABILE DEL PROCESSO O DELL'ATTIVITA': BASSO  
 GRADO DI ATTUAZIONE DELLE MISURE DI TRATTAMENTO: TRASCURABILE  
 PRESENZA DI CRITICITA': MEDIO  
 TIPOLOGIA PROCESSO (indicatore non utilizzabile per la valutazione delle singole fasi): BASSO  
 UNITA' ORGANIZZATIVA/FUNZIONALE: TRASCURABILE  
 SEPARAZIONE TRA INDIRIZZO E GESTIONE: BASSO

**GIUDIZIO SINTETICO:** Presenza di interessi, anche economici, non rilevanti e di benefici non rilevanti per i destinatari - Il processo decisionale e' parzialmente vincolato dalla legge e da atti amministrativi (regolamenti, direttive, circolari) - Presenza di collaborazione parziale e/o non continuativa - Misure di trattamento attuale al 100% - Sono presenti criticita' di risorse di personale e/o di formazione in grado di impattare sulla corretta realizzazione del processo - Il processo e' un processo primario, di produzione-erogazione di prodotti e/o servizi ai destinatari delle funzioni istituzionali - Unita' organizzativa/funzionale: regolamentazione e atti di alta amministrazione - bilancio - programmazione- controllo di gestione - controlli interni - monitoraggi - Principio di separazione attuato parzialmente, con rischio basso di ingerenza dell'amministratore nella sfera di competenze riservate al dirigente/PO o del dirigente/PO nella sfera di competenze riservate all'amministratore

**INFORMAZIONI PRINCIPALI PER TUTTI I PROCESSI**

**ATTIVITA':** descritte nella mappatura analitica del processo articolata in fasi e azioni, e da realizzare progressivamente a partire dalla mappatura del processo nel suo complesso

**VINCOLI DEL PROCESSO:** risultano dai documenti di programmazione strategica e operativa, in atti

**RISORSE DEL PROCESSO:** risultano dai documenti di pianificazione operativa-gestionale e dall'organico dell'ufficio, in atti

**INTERRELAZIONI TRA I PROCESSI:** Le interrelazioni tra il processo in esame e altri processi sono descritte nelle attivita' (fasi e azioni), fermo restando che sono comuni a tutti i processi le interrelazioni con: - processo di gestione rischio di corruzione-PTPCT: attuazione delle misure di prevenzione della corruzione e, in particolare, delle norme del Codice di comportamento - processo di trattamento dati personali: operazioni di trattamento (raccolta, elaborazione, anonimizzazione, comunicazione, diffusione, ect.)

**CRITICITA' DEL PROCESSO:** la complessita' delle attivita', la tempistica ristretta, l'inadeguatezza di risorse, la rigidita' dei vincoli e la numerosita' delle interrelazioni determinano criticita' organizzative e/o gestionali

**UFFICIO:** Fisioterapista

**RESPONSABILE:** Todesco Stefano

**PROCESSO NUMERO:** 1 Rinvenimento oggetti smarriti

**INPUT:** L'input, inteso come elementi in ingresso che innescano il processo, e' costituito da iniziativa d' ufficio e si alimenta con l'allocazione, al processo, dei fattori di input indicati negli atti di programmazione e pianificazione strategica e operativa

**OUTPUT:** Rinvenimento oggetti smarriti eseguito conformemente ai requisiti

**INFORMAZIONI PRINCIPALI SUL PROCESSO:**

Il processo rientra nella funzione istituzionale e nel macro processo Ordine pubblico e sicurezza: Polizia locale e amministrativa dai quali si desume la finalita' o scopo del processo medesimo. Si tratta di un processo di tipo primario.

La sequenza di "attivita'" (fasi e azioni) che consentono di raggiungere l'output come in precedenza definito, e' descritta nella Tabella sotto indicata, e corrisponde alle indicazioni metodologiche dell'Allegato 1 al PNA 2019

**AREA DI RISCHIO:** G) Controlli, verifiche, ispezioni e sanzioni

**TEMPI DI SVOLGIMENTO DEL PROCESSO E DELLE SUE ATTIVITA':** N.R.

MAPPATURA PROCESSO FASE, AZIONI E ESECUTORI	DESCRIZIONE COMPORTAMENTO A RISCHIO	CATEGORIA EVENTO RISCHIOSO	MISURE MISURE GENERALI MISURE SPECIFICHE	PROGRAMMAZIONE
<p><b>FASI:</b> Il livello di mappatura conseguito e' il livello minimo (LM = mappatura del processo). L'implementazione di tale livello prevede il passaggio, progressivo, al livello Standard (LS = mappatura delle fasi) e a livello avanzato (LA = mappatura fasi e azioni)</p> <p><b>AZIONI:</b> Il livello di mappatura conseguito e' il livello minimo (LM = mappatura del processo). L'implementazione di tale livello prevede il passaggio, progressivo, al livello Standard (LS = mappatura delle fasi) e a livello avanzato (LA = mappatura fasi e azioni)</p> <p><b>ESECUTORE:</b> Responsabile procedimento o diverso soggetto identificabile in base alla struttura organizzativa, alla dotazione organica ed effettiva dell'ufficio, alle funzioni, ai ruoli e alle mansioni dei dipendenti</p>	<ul style="list-style-type: none"> <li>- Acquisire parzialmente e/o occultare elementi conoscitivi afferenti agli accertamenti necessari all'avvio del processo</li> <li>- Ritardare l'avvio del processo/procedimento</li> <li>- Differire i termini di avvio nel potenziale interesse di soggetti o gruppi</li> <li>- Differire i termini di avvio e/o distorcere l'esercizio dell'attivita'</li> </ul>	<ul style="list-style-type: none"> <li>- Accordi con soggetti privati</li> <li>- Alterazione/manipolazione/utilizzo improprio di informazioni e documentazione</li> <li>- Condizionamento dell'attivita' per interessi particolari, di singoli o di gruppi</li> <li>- Conflitto di interessi</li> <li>- Mancato rispetto principio di separazione tra indirizzo politico-amministrativo e gestione, con indebita ingerenza dell'organo di indirizzo politico nell'attivita' gestionale</li> <li>- Uso improprio o distorcimento della discrezionalità'</li> </ul>	<p><b>MISURE GENERALI-MG:</b> MG-100 - Tutte le misure obbligatorie previste dalla Legge 190/2012, dal PNA 2013 e annualita' successive nonche' da altre fonti normative cogenti, purché compatibili con l'attivita' in esame</p> <p><b>MISURE SPECIFICHE-MS:</b> MIS SPEC 103 - Formazione su procedure, istruzioni, documentazione e sui sistemi di gestione del rischio</p> <p>MIS SPEC 09 - Direttive finalizzate alla prevenzione del comportamento a rischio</p>	<p><b>STATO DI ATTUAZIONE:</b> Misure generali in fase di attuazione - Misure specifiche da attuare secondo gli atti di esecuzione del PTPCT</p> <p><b>FASI E TEMPI DI ATTUAZIONE:</b> Misure generali continuativamente, in fase di gestione dei processi a cui sono collegate - Misure specifiche secondo i tempi e le fasi progettati</p> <p><b>INDICATORI DI ATTUAZIONE:</b> Come indicato negli atti di esecuzione del PTPCT, di competenza del RPCT</p> <p><b>SOGGETTO RESPONSABILE:</b> Dirigente/Responsabile P.O.</p>

**VALUTAZIONE INTERO PROCESSO:** MEDIO

**INDICATORI LIVELLO DI RISCHIO:**  
 LIVELLO DI INTERESSE 'ESTERNO': BASSO  
 GRADO DI DISCREZIONALITA': BASSO  
 LIVELLO DI COLLABORAZIONE DEL RESPONSABILE DEL PROCESSO O DELL'ATTIVITA': BASSO  
 GRADO DI ATTUAZIONE DELLE MISURE DI TRATTAMENTO: TRASCURABILE  
 PRESENZA DI CRITICITA': MEDIO  
 TIPOLOGIA PROCESSO (indicatore non utilizzabile per la valutazione delle singole fasi): BASSO  
 UNITA' ORGANIZZATIVA/FUNZIONALE: TRASCURABILE  
 SEPARAZIONE TRA INDIRIZZO E GESTIONE: BASSO

**GIUDIZIO SINTETICO:** Presenza di interessi, anche economici, non rilevanti e di benefici non rilevanti per i destinatari - Il processo decisionale e' parzialmente vincolato dalla legge e da atti amministrativi (regolamenti, direttive, circolari) - Presenza di collaborazione parziale e/o non continuativa - Misure di trattamento attuale al 100% - Sono presenti criticita' di risorse di personale e/o di formazione in grado di impattare sulla corretta realizzazione del processo - Il processo e' un processo primario, di produzione-erogazione di prodotti e/o servizi ai destinatari delle funzioni istituzionali - Unita' organizzativa/funzionale: regolamentazione e atti di alta amministrazione - bilancio - programmazione- controllo di gestione - controlli interni - monitoraggi - Principio di separazione attuato parzialmente, con rischio basso di ingerenza dell'amministratore nella sfera di competenze riservate al dirigente/PO o del dirigente/PO nella sfera di competenze riservate all'amministratore

**UFFICIO:** Fisioterapista

**RESPONSABILE:** Todesco Stefano

**PROCESSO NUMERO:** 2 Gestione servizi fisioterapici

**INPUT:** L'input, inteso come elementi in ingresso che innescano il processo, e' costituito da iniziativa d' ufficio e si alimenta con l'allocazione, al processo, dei fattori di input indicati negli atti di programmazione e pianificazione strategica e operativa

**OUTPUT:**

**INFORMAZIONI PRINCIPALI SUL PROCESSO:**

Gestione servizi fisioterapici

**AREA DI RISCHIO:** F) Gestione delle entrate, delle spese e del patrimonio

**TEMPI DI SVOLGIMENTO DEL PROCESSO E DELLE SUE ATTIVITA':**

MAPPATURA PROCESSO FASE, AZIONI E ESECUTORI	DESCRIZIONE COMPORTAMENTO A RISCHIO	CATEGORIA EVENTO RISCHIOSO	MISURE MISURE GENERALI MISURE SPECIFICHE	PROGRAMMAZIONE
<p><b>FASI:</b> Il livello di mappatura conseguito e' il livello minimo (LM = mappatura del processo). L'implementazione di tale livello prevede il passaggio, progressivo, al livello Standard (LS = mappatura delle fasi) e a livello avanzato (LA = mappatura fasi e azioni)</p> <p><b>AZIONI:</b> Il livello di mappatura conseguito e' il livello minimo (LM = mappatura del processo). L'implementazione di tale livello prevede il passaggio, progressivo, al livello Standard (LS = mappatura delle fasi) e a livello avanzato (LA = mappatura fasi e azioni)</p> <p><b>ESECUTORE:</b> Responsabile procedimento o diverso soggetto identificabile in base alla struttura organizzativa, alla dotazione organica ed effettiva dell'ufficio, alle funzioni, ai ruoli e alle mansioni dei dipendenti</p>	<ul style="list-style-type: none"> <li>- Acquisire parzialmente e/o occultare elementi conoscitivi afferenti agli accertamenti necessari all'avvio del processo</li> <li>- Ritardare l'avvio del processo/procedimento</li> <li>- Differire i termini di avvio nel potenziale interesse di soggetti o gruppi</li> <li>- Differire i termini di avvio e/o distorcere l'esercizio dell'attivita'</li> </ul>	<ul style="list-style-type: none"> <li>- Accordi con soggetti privati</li> <li>- Alterazione/manipolazione/utilizzo improprio di informazioni e documentazione</li> <li>- Condizionamento dell'attivita' per interessi particolari, di singoli o di gruppi</li> <li>- Conflitto di interessi</li> <li>- Mancato rispetto principio di separazione tra indirizzo politico-amministrativo e gestione, con indebita ingerenza dell'organo di indirizzo politico nell'attivita' gestionale</li> <li>- Uso improprio o distorcimento della discrezionalità'</li> </ul>	<p><b>MISURE GENERALI-MG:</b> MG-100 - Tutte le misure obbligatorie previste dalla Legge 190/2012, dal PNA 2013 e annualita' successive nonche' da altre fonti normative cogenti, purché compatibili con l'attivita' in esame</p> <p><b>MISURE SPECIFICHE-MS:</b> MIS SPEC 103 - Formazione su procedure, istruzioni, documentazione e sui sistemi di gestione del rischio</p> <p>MIS SPEC 09 - Direttive finalizzate alla prevenzione del comportamento a rischio</p>	<p><b>STATO DI ATTUAZIONE:</b> Misure generali in fase di attuazione - Misure specifiche da attuare secondo gli atti di esecuzione del PTPCT</p> <p><b>FASI E TEMPI DI ATTUAZIONE:</b> Misure generali continuativamente, in fase di gestione dei processi a cui sono collegate - Misure specifiche secondo i tempi e le fasi progettati</p> <p><b>INDICATORI DI ATTUAZIONE:</b> Come indicato negli atti di esecuzione del PTPCT, di competenza del RPCT</p> <p><b>SOGGETTO RESPONSABILE:</b> Dirigente/Responsabile P.O.</p>

**VALUTAZIONE INTERO PROCESSO:** MEDIO

**INDICATORI LIVELLO DI RISCHIO:**  
 LIVELLO DI INTERESSE 'ESTERNO': BASSO  
 GRADO DI DISCREZIONALITA': BASSO  
 LIVELLO DI COLLABORAZIONE DEL RESPONSABILE DEL PROCESSO O DELL'ATTIVITA': BASSO  
 GRADO DI ATTUAZIONE DELLE MISURE DI TRATTAMENTO: TRASCURABILE  
 PRESENZA DI CRITICITA': MEDIO  
 TIPOLOGIA PROCESSO (indicatore non utilizzabile per la valutazione delle singole fasi): BASSO  
 UNITA' ORGANIZZATIVA/FUNZIONALE: TRASCURABILE  
 SEPARAZIONE TRA INDIRIZZO E GESTIONE: BASSO

**GIUDIZIO SINTETICO:** Presenza di interessi, anche economici, non rilevanti e di benefici non rilevanti per i destinatari - Il processo decisionale e' parzialmente vincolato dalla legge e da atti amministrativi (regolamenti, direttive, circolari) - Presenza di collaborazione parziale e/o non continuativa - Misure di trattamento attuale al 100% - Sono presenti criticita' di risorse di personale e/o di formazione in grado di impattare sulla corretta realizzazione del processo - Il processo e' un processo primario, di produzione-erogazione di prodotti e/o servizi ai destinatari delle funzioni istituzionali - Unita' organizzativa/funzionale: regolamentazione e atti di alta amministrazione - bilancio - programmazione- controllo di gestione - controlli interni - monitoraggi - Principio di separazione attuato parzialmente, con rischio basso di ingerenza dell'amministratore nella sfera di competenze riservate al dirigente/PO o del dirigente/PO nella sfera di competenze riservate all'amministratore

**UFFICIO:** Fisioterapista

**RESPONSABILE:** Todesco Stefano

**PROCESSO NUMERO:** 3 Report sui consumi

**INPUT:** L'input, inteso come elementi in ingresso che innescano il processo, e' costituito da iniziativa d' ufficio e si alimenta con l'allocazione, al processo, dei fattori di input indicati negli atti di programmazione e pianificazione strategica e operativa

**OUTPUT:**

**INFORMAZIONI PRINCIPALI SUL PROCESSO:**

Report sui consumi

**AREA DI RISCHIO:** F) Gestione delle entrate, delle spese e del patrimonio

**TEMPI DI SVOLGIMENTO DEL PROCESSO E DELLE SUE ATTIVITA':**

MAPPATURA PROCESSO FASE, AZIONI E ESECUTORI	DESCRIZIONE COMPORTAMENTO A RISCHIO	CATEGORIA EVENTO RISCHIOSO	MISURE MISURE GENERALI MISURE SPECIFICHE	PROGRAMMAZIONE

<p><b>FASE:</b> Il livello di mappatura conseguito è il livello minimo (LM = mappatura del processo). L'implementazione di tale livello prevede il passaggio, progressivo, al livello Standard (LS = mappatura delle fasi) e a livello avanzato (LA = mappatura fasi e azioni)</p> <p><b>AZIONI:</b> Il livello di mappatura conseguito è il livello minimo (LM = mappatura del processo). L'implementazione di tale livello prevede il passaggio, progressivo, al livello Standard (LS = mappatura delle fasi) e a livello avanzato (LA = mappatura fasi e azioni)</p> <p><b>ESECUTORE:</b> Responsabile procedimento o diverso soggetto identificabile in base alla struttura organizzativa, alla dotazione organica ed effettiva dell'ufficio, alle funzioni, ai ruoli e alle mansioni dei dipendenti</p>	<ul style="list-style-type: none"> <li>- Acquisire parzialmente e/o occultare elementi conoscitivi afferenti agli accertamenti necessari all'avvio del processo</li> <li>- Ritardare l'avvio del processo/procedimento</li> <li>- Differire i termini di avvio nel potenziale interesse di soggetti o gruppi</li> <li>- Differire i termini di avvio e/o distorcere l'esercizio dell'attività</li> </ul>	<ul style="list-style-type: none"> <li>- Accordi con soggetti privati</li> <li>- Alterazione/manipolazione/utilizzo improprio di informazioni e documentazione</li> <li>- Condizionamento dell'attività per interessi particolari, di singoli o di gruppi</li> <li>- Conflitto di interessi</li> <li>- Mancato rispetto principio di separazione tra indirizzo politico-amministrativo e gestione, con indebita ingerenza dell'organo di indirizzo politico nell'attività gestionale</li> <li>- Uso improprio o distorsione della discrezionalità</li> </ul>	<p><b>MISURE GENERALI-MG:</b> MG-100 - Tutte le misure obbligatorie previste dalla Legge 190/2012, dal PNA 2013 e annualità successive nonche' da altre fonti normative cogenti, purché compatibili con l'attività in esame</p> <p><b>MISURE SPECIFICHE-MS:</b> MIS SPEC 103 - Formazione su procedure, istruzioni, documentazione e sui sistemi di gestione del rischio</p> <p>MIS SPEC 09 - Direttive finalizzate alla prevenzione del comportamento a rischio</p>	<p><b>STATO DI ATTUAZIONE:</b> Misure generali in fase di attuazione - Misure specifiche da attuare secondo gli atti di esecuzione del PT/PTCT</p> <p><b>FASE E TEMPI DI ATTUAZIONE:</b> Misure generali continuamente, in fase di gestione dei processi a cui sono collegate - Misure specifiche secondo i tempi e le fasi progettati</p> <p><b>INDICATORI DI ATTUAZIONE:</b> Come indicato negli atti di esecuzione del PT/PTCT, di competenza del RPCT</p> <p><b>SOGGETTO RESPONSABILE:</b> Dirigente/Responsabile P.O.</p>
--------------------------------------------------------------------------------------------------------------------------------------------------------------------------------------------------------------------------------------------------------------------------------------------------------------------------------------------------------------------------------------------------------------------------------------------------------------------------------------------------------------------------------------------------------------------------------------------------------------------------------------------------------------------------------------------------------------------------------------------------------------------------------------------------------------	----------------------------------------------------------------------------------------------------------------------------------------------------------------------------------------------------------------------------------------------------------------------------------------------------------------------------------------------------------------------------------------------------------	--------------------------------------------------------------------------------------------------------------------------------------------------------------------------------------------------------------------------------------------------------------------------------------------------------------------------------------------------------------------------------------------------------------------------------------------------------------------------------------------------------------------------------------------------------------	----------------------------------------------------------------------------------------------------------------------------------------------------------------------------------------------------------------------------------------------------------------------------------------------------------------------------------------------------------------------------------------------------------------------------------------------------------------------	--------------------------------------------------------------------------------------------------------------------------------------------------------------------------------------------------------------------------------------------------------------------------------------------------------------------------------------------------------------------------------------------------------------------------------------------------------------------------------------------------------------------------------

<p><b>VALUTAZIONE INTERO PROCESSO:</b> MEDIO</p>				
<p><b>INDICATORI LIVELLO DI RISCHIO:</b></p>				
<p>LIVELLO DI INTERESSE "ESTERNO": BASSO</p>				
<p>GRADO DI DISCREZIONALITÀ: BASSO</p>				
<p>LIVELLO DI COLLABORAZIONE DEL RESPONSABILE DEL PROCESSO O DELL'ATTIVITÀ: BASSO</p>				
<p>GRADO DI ATTUAZIONE DELLE MISURE DI TRATTAMENTO: TRASCURABILE</p>				
<p>PRESENZA DI CRITICITÀ: MEDIO</p>				
<p>TIPOLOGIA PROCESSO (indicatore non utilizzabile per la valutazione delle singole fasi): BASSO</p>				
<p>UNITÀ ORGANIZZATIVA/FUNZIONALE: TRASCURABILE</p>				
<p>SEPARAZIONE TRA INDIRIZZO E GESTIONE: BASSO</p>				

**GIUDIZIO SINTETICO:** Presenza di interessi, anche economici, non rilevanti e di benefici non rilevanti per i destinatari - Il processo decisionale e' parzialmente vincolato dalla legge e da atti amministrativi (regolamenti, direttive, circolari) - Presenza di collaborazione parziale e/o non continuativa - Misure di trattamento attuate al 100% - Sono presenti criticità di risorse di personale e/o di formazione in grado di impattare sulla corretta realizzazione del processo - Il processo e' un processo primario, di produzione-engagement di prodotti e/o servizi ai destinatari delle funzioni istituzionali - Unità organizzativa/funzionale: regolamentazione e atti di alta amministrazione - bilancio - programmazione- controllo di gestione - controlli interni - monitoraggio - Principio di separazione attuato parzialmente, con rischio basso di ingerenza dell'amministratore nella sfera di competenze riservate al dirigente/PO o del dirigente/PO nella sfera di competenze riservate all'amministratore

<p><b>INFORMAZIONI PRINCIPALI PER TUTTI I PROCESSI</b></p>				
<p><b>ATTIVITÀ:</b> descritte nella mappatura analitica del processo articolata in fasi e azioni, e da realizzare progressivamente a partire dalla mappatura del processo nel suo complesso</p>				
<p><b>VINCOLI DEL PROCESSO:</b> risultano dai documenti di programmazione strategica e operativa, in atti</p>				
<p><b>RISORSE DEL PROCESSO:</b> risultano dai documenti di pianificazione operativa-gestionale e dall'organico dell'ufficio, in atti</p>				
<p><b>INTERRELAZIONI TRA I PROCESSI:</b> Le interrelazioni tra il processo in esame e altri processi sono descritte nelle attività (fasi e azioni), fermo restando che sono comuni a tutti i processi le interrelazioni con: - processo di gestione rischio di corruzione-PT/PTCT: attuazione delle misure di prevenzione della corruzione e, in particolare, delle norme del Codice di comportamento - processo di trattamento dati personali: operazioni di trattamento (raccolta, elaborazione, anonimizzazione, comunicazione, diffusione, ect.)</p>				
<p><b>CRITICITÀ DEL PROCESSO:</b> la complessità delle attività, la tempistica ristretta, l'inadeguatezza di risorse, la rigidità dei vincoli e la numerosità delle interrelazioni determinano criticità organizzative e/o gestionali</p>				

<p><b>UFFICIO:</b> Medico della Struttura</p>				
<p><b>RESPONSABILE:</b> Fallahi Mojtaba</p>				
<p><b>PROCESSO NUMERO:</b> 1 Assistenza medica</p>				
<p><b>INPUT:</b> l'input, inteso come elementi in ingresso che innescano il processo, e' costituito da iniziativa d' ufficio e si alimenta con l'allocazione, al processo, dei fattori di input indicati negli atti di programmazione e pianificazione strategica e operativa</p>				
<p><b>OUTPUT:</b></p>				
<p><b>INFORMAZIONI PRINCIPALI SUL PROCESSO:</b></p>				
<p>Assistenza medica</p>				
<p><b>AREA DI RISCHIO:</b> E) Incarichi e nomine (generale)</p>				
<p><b>TEMPI DI SVOLGIMENTO DEL PROCESSO E DELLE SUE ATTIVITÀ:</b></p>				

MAPPATURA PROCESSO FASE, AZIONI E ESECUTORI	DESCRIZIONE COMPORTAMENTO A RISCHIO	CATEGORIA EVENTO RISCHIOSO	MISURE MISURE GENERALI MISURE SPECIFICHE	PROGRAMMAZIONE
<p><b>FASE:</b> Il livello di mappatura conseguito è il livello minimo (LM = mappatura del processo). L'implementazione di tale livello prevede il passaggio, progressivo, al livello Standard (LS = mappatura delle fasi) e a livello avanzato (LA = mappatura fasi e azioni)</p> <p><b>AZIONI:</b> Il livello di mappatura conseguito è il livello minimo (LM = mappatura del processo). L'implementazione di tale livello prevede il passaggio, progressivo, al livello Standard (LS = mappatura delle fasi) e a livello avanzato (LA = mappatura fasi e azioni)</p> <p><b>ESECUTORE:</b> Responsabile procedimento o diverso soggetto identificabile in base alla struttura organizzativa, alla dotazione organica ed effettiva dell'ufficio, alle funzioni, ai ruoli e alle mansioni dei dipendenti</p>	<ul style="list-style-type: none"> <li>- Acquisire parzialmente e/o occultare elementi conoscitivi afferenti agli accertamenti necessari all'avvio del processo</li> <li>- Ritardare l'avvio del processo/procedimento</li> <li>- Differire i termini di avvio nel potenziale interesse di soggetti o gruppi</li> <li>- Differire i termini di avvio e/o distorcere l'esercizio dell'attività</li> </ul>	<ul style="list-style-type: none"> <li>- Accordi con soggetti privati</li> <li>- Alterazione/manipolazione/utilizzo improprio di informazioni e documentazione</li> <li>- Condizionamento dell'attività per interessi particolari, di singoli o di gruppi</li> <li>- Conflitto di interessi</li> <li>- Mancato rispetto principio di separazione tra indirizzo politico-amministrativo e gestione, con indebita ingerenza dell'organo di indirizzo politico nell'attività gestionale</li> <li>- Uso improprio o distorsione della discrezionalità</li> </ul>	<p><b>MISURE GENERALI-MG:</b> MG-100 - Tutte le misure obbligatorie previste dalla Legge 190/2012, dal PNA 2013 e annualità successive nonche' da altre fonti normative cogenti, purché compatibili con l'attività in esame</p> <p><b>MISURE SPECIFICHE-MS:</b> MIS SPEC 103 - Formazione su procedure, istruzioni, documentazione e sui sistemi di gestione del rischio</p> <p>MIS SPEC 09 - Direttive finalizzate alla prevenzione del comportamento a rischio</p>	<p><b>STATO DI ATTUAZIONE:</b> Misure generali in fase di attuazione - Misure specifiche da attuare secondo gli atti di esecuzione del PT/PTCT</p> <p><b>FASE E TEMPI DI ATTUAZIONE:</b> Misure generali continuamente, in fase di gestione dei processi a cui sono collegate - Misure specifiche secondo i tempi e le fasi progettati</p> <p><b>INDICATORI DI ATTUAZIONE:</b> Come indicato negli atti di esecuzione del PT/PTCT, di competenza del RPCT</p> <p><b>SOGGETTO RESPONSABILE:</b> Dirigente/Responsabile P.O.</p>

<p><b>VALUTAZIONE INTERO PROCESSO:</b> MEDIO</p>				
<p><b>INDICATORI LIVELLO DI RISCHIO:</b></p>				
<p>LIVELLO DI INTERESSE "ESTERNO": BASSO</p>				
<p>GRADO DI DISCREZIONALITÀ: BASSO</p>				
<p>LIVELLO DI COLLABORAZIONE DEL RESPONSABILE DEL PROCESSO O DELL'ATTIVITÀ: BASSO</p>				
<p>GRADO DI ATTUAZIONE DELLE MISURE DI TRATTAMENTO: TRASCURABILE</p>				
<p>PRESENZA DI CRITICITÀ: MEDIO</p>				
<p>TIPOLOGIA PROCESSO (indicatore non utilizzabile per la valutazione delle singole fasi): BASSO</p>				
<p>UNITÀ ORGANIZZATIVA/FUNZIONALE: TRASCURABILE</p>				
<p>SEPARAZIONE TRA INDIRIZZO E GESTIONE: BASSO</p>				

**GIUDIZIO SINTETICO:** Presenza di interessi, anche economici, non rilevanti e di benefici non rilevanti per i destinatari - Il processo decisionale e' parzialmente vincolato dalla legge e da atti amministrativi (regolamenti, direttive, circolari) - Presenza di collaborazione parziale e/o non continuativa - Misure di trattamento attuate al 100% - Sono presenti criticità di risorse di personale e/o di formazione in grado di impattare sulla corretta realizzazione del processo - Il processo e' un processo primario, di produzione-engagement di prodotti e/o servizi ai destinatari delle funzioni istituzionali - Unità organizzativa/funzionale: regolamentazione e atti di alta amministrazione - bilancio - programmazione- controllo di gestione - controlli interni - monitoraggio - Principio di separazione attuato parzialmente, con rischio basso di ingerenza dell'amministratore nella sfera di competenze riservate al dirigente/PO o del dirigente/PO nella sfera di competenze riservate all'amministratore

<p><b>UFFICIO:</b> Medico della Struttura</p>				
<p><b>RESPONSABILE:</b> Fallahi Mojtaba</p>				
<p><b>PROCESSO NUMERO:</b> 2 Compilazione scheda SVAMA</p>				
<p><b>INPUT:</b></p>				
<p><b>OUTPUT:</b></p>				
<p><b>INFORMAZIONI PRINCIPALI SUL PROCESSO:</b></p>				
<p>Compilazione scheda SVAMA</p>				
<p><b>AREA DI RISCHIO:</b> P) Gestione dati e informazioni, e tutela della privacy (specifica)</p>				
<p><b>TEMPI DI SVOLGIMENTO DEL PROCESSO E DELLE SUE ATTIVITÀ:</b></p>				

MAPPATURA PROCESSO FASE, AZIONI E ESECUTORI	DESCRIZIONE COMPORTAMENTO A RISCHIO	CATEGORIA EVENTO RISCHIOSO	MISURE MISURE GENERALI MISURE SPECIFICHE	PROGRAMMAZIONE
<p><b>FASE:</b> Il livello di mappatura conseguito è il livello minimo (LM = mappatura del processo). L'implementazione di tale livello prevede il passaggio, progressivo, al livello Standard (LS = mappatura delle fasi) e a livello avanzato (LA = mappatura fasi e azioni)</p> <p><b>AZIONI:</b> Il livello di mappatura conseguito è il livello minimo (LM = mappatura del processo). L'implementazione di tale livello prevede il passaggio, progressivo, al livello Standard (LS = mappatura delle fasi) e a livello avanzato (LA = mappatura fasi e azioni)</p> <p><b>ESECUTORE:</b> Responsabile procedimento o diverso soggetto identificabile in base alla struttura organizzativa, alla dotazione organica ed effettiva dell'ufficio, alle funzioni, ai ruoli e alle mansioni dei dipendenti</p>	<ul style="list-style-type: none"> <li>- Acquisire parzialmente e/o occultare elementi conoscitivi afferenti agli accertamenti necessari all'avvio del processo</li> <li>- Ritardare l'avvio del processo/procedimento</li> <li>- Differire i termini di avvio nel potenziale interesse di soggetti o gruppi</li> <li>- Differire i termini di avvio e/o distorcere l'esercizio dell'attività</li> </ul>	<ul style="list-style-type: none"> <li>- Accordi con soggetti privati</li> <li>- Alterazione/manipolazione/utilizzo improprio di informazioni e documentazione</li> <li>- Condizionamento dell'attività per interessi particolari, di singoli o di gruppi</li> <li>- Conflitto di interessi</li> <li>- Mancato rispetto principio di separazione tra indirizzo politico-amministrativo e gestione, con indebita ingerenza dell'organo di indirizzo politico nell'attività gestionale</li> <li>- Uso improprio o distorsione della discrezionalità</li> </ul>	<p><b>MISURE GENERALI-MG:</b> MG-100 - Tutte le misure obbligatorie previste dalla Legge 190/2012, dal PNA 2013 e annualità successive nonche' da altre fonti normative cogenti, purché compatibili con l'attività in esame</p> <p><b>MISURE SPECIFICHE-MS:</b> MIS SPEC 103 - Formazione su procedure, istruzioni, documentazione e sui sistemi di gestione del rischio</p> <p>MIS SPEC 09 - Direttive finalizzate alla prevenzione del comportamento a rischio</p>	<p><b>STATO DI ATTUAZIONE:</b> Misure generali in fase di situazione - Misure specifiche da attuare secondo gli atti di esecuzione del PT/PTCT</p> <p><b>FASE E TEMPI DI ATTUAZIONE:</b> Misure generali continuamente, in fase di gestione dei processi a cui sono collegate - Misure specifiche secondo i tempi e le fasi progettati</p> <p><b>INDICATORI DI ATTUAZIONE:</b> Come indicato negli atti di esecuzione del PT/PTCT, di competenza del RPCT</p> <p><b>SOGGETTO RESPONSABILE:</b> Dirigente/Responsabile P.O.</p>

<p><b>VALUTAZIONE INTERO PROCESSO:</b> MEDIO</p>				
<p><b>INDICATORI LIVELLO DI RISCHIO:</b></p>				
<p>LIVELLO DI INTERESSE "ESTERNO": BASSO</p>				
<p>GRADO DI DISCREZIONALITÀ: BASSO</p>				
<p>LIVELLO DI COLLABORAZIONE DEL RESPONSABILE DEL PROCESSO O DELL'ATTIVITÀ: BASSO</p>				
<p>GRADO DI ATTUAZIONE DELLE MISURE DI TRATTAMENTO: TRASCURABILE</p>				
<p>PRESENZA DI CRITICITÀ: MEDIO</p>				
<p>TIPOLOGIA PROCESSO (indicatore non utilizzabile per la valutazione delle singole fasi): BASSO</p>				
<p>UNITÀ ORGANIZZATIVA/FUNZIONALE: TRASCURABILE</p>				
<p>SEPARAZIONE TRA INDIRIZZO E GESTIONE: BASSO</p>				

**GIUDIZIO SINTETICO:** Presenza di interessi, anche economici, non rilevanti e di benefici non rilevanti per i destinatari - Il processo decisionale e' parzialmente vincolato dalla legge e da atti amministrativi (regolamenti, direttive, circolari) - Presenza di collaborazione parziale e/o non continuativa - Misure di trattamento attuate al 100% - Sono presenti criticità di risorse di personale e/o di formazione in grado di impattare sulla corretta realizzazione del processo - Il processo e' un processo primario, di produzione-engagement di prodotti e/o servizi ai destinatari delle funzioni istituzionali - Unità organizzativa/funzionale: regolamentazione e atti di alta amministrazione - bilancio - programmazione- controllo di gestione - controlli interni - monitoraggio - Principio di separazione attuato parzialmente, con rischio basso di ingerenza dell'amministratore nella sfera di competenze riservate al dirigente/PO o del dirigente/PO nella sfera di competenze riservate all'amministratore

<p><b>INFORMAZIONI PRINCIPALI PER TUTTI I PROCESSI</b></p>				
<p><b>ATTIVITÀ:</b> descritte nella mappatura analitica del processo articolata in fasi e azioni, e da realizzare progressivamente a partire dalla mappatura del processo nel suo complesso</p>				
<p><b>VINCOLI DEL PROCESSO:</b> risultano dai documenti di programmazione strategica e operativa, in atti</p>				
<p><b>RISORSE DEL PROCESSO:</b> risultano dai documenti di pianificazione operativa-gestionale e dall'organico dell'ufficio, in atti</p>				
<p><b>INTERRELAZIONI TRA I PROCESSI:</b> Le interrelazioni tra il processo in esame e altri processi sono descritte nelle attività (fasi e azioni), fermo restando che sono comuni a tutti i processi le interrelazioni con: - processo di gestione rischio di corruzione-PT/PTCT: attuazione delle misure di prevenzione della corruzione e, in particolare, delle norme del Codice di comportamento - processo di trattamento dati personali: operazioni di trattamento (raccolta, elaborazione, anonimizzazione, comunicazione, diffusione, ect.)</p>				
<p><b>CRITICITÀ DEL PROCESSO:</b> la complessità delle attività, la tempistica ristretta, l'inadeguatezza di risorse, la rigidità dei vincoli e la numerosità delle interrelazioni determinano criticità organizzative e/o gestionali</p>				

**UFFICIO:** Operatori Socio Sanitari  
**RESPONSABILE:** Trazzi Barbara  
**PROCESSO NUMERO:** 1 Servizio Assistenziale igienico-sanitario

**INPUT:** L'input, inteso come elementi in ingresso che innescano il processo, e' costituito da iniziativa d' ufficio e si alimenta con l'allocazione, al processo, dei fattori di input indicati negli atti di programmazione e pianificazione strategica e operativa

**OUTPUT:**

**INFORMAZIONI PRINCIPALI SUL PROCESSO:**  
 Servizio Assistenziale igienico-sanitario

**AREA DI RISCHIO:** D) Contratti pubblici (generale)  
**TEMPI DI SVOLGIMENTO DEL PROCESSO E DELLE SUE ATTIVITÀ:**

MAPPATURA PROCESSO FASE, AZIONI E ESECUTORI	DESCRIZIONE COMPORTAMENTO A RISCHIO	CATEGORIA EVENTO RISCHIOSO	MISURE MISURE GENERALI MISURE SPECIFICHE	PROGRAMMAZIONE
<p><b>FASE:</b> Il livello di mappatura conseguito è il livello minimo (LM = mappatura del processo). L'implementazione di tale livello prevede il passaggio, progressivo, al livello Standard (LS = mappatura delle fasi) e a livello avanzato (LA = mappatura fasi e azioni)</p> <p><b>AZIONI:</b> Il livello di mappatura conseguito è il livello minimo (LM = mappatura del processo). L'implementazione di tale livello prevede il passaggio, progressivo, al livello Standard (LS = mappatura delle fasi) e a livello avanzato (LA = mappatura fasi e azioni)</p> <p><b>ESECUTORE:</b> Responsabile procedimento o diverso soggetto identificabile in base alla struttura organizzativa, alla dotazione organica ed effettiva dell'ufficio, alle funzioni, ai ruoli e alle mansioni dei dipendenti</p>	<ul style="list-style-type: none"> <li>- Acquisire parzialmente e/o occultare elementi conoscitivi afferenti agli accertamenti necessari all'avvio del processo</li> <li>- Ritardare l'avvio del processo/procedimento</li> <li>- Differire i termini di avvio nel potenziale interesse di soggetti o gruppi</li> <li>- Differire i termini di avvio e/o distorcere l'esercizio dell'attività</li> </ul>	<ul style="list-style-type: none"> <li>- Accordi con soggetti privati</li> <li>- Alterazione/manipolazione/utilizzo improprio di informazioni e documentazione</li> <li>- Condizionamento dell'attività per interessi particolari, di singoli o di gruppi</li> <li>- Conflitto di interessi</li> <li>- Mancato rispetto principio di separazione tra indirizzo politico-amministrativo e gestione, con indebita ingerenza dell'organo di indirizzo politico nell'attività gestionale</li> <li>- Uso improprio o distorsione della discrezionalità</li> </ul>	<p><b>MISURE GENERALI-MG:</b> MG-100 - Tutte le misure obbligatorie, previste dalla Legge 190/2012, dal PNA 2013 e annualità successive nonche' da altre fonti normative cogenti, purché compatibili con l'attività in esame</p> <p><b>MISURE SPECIFICHE-MS:</b> MIS SPEC 74 - Regolazione dell'esercizio della discrezionalità nei procedimenti amministrativi e nei processi di attività, mediante circolari o direttive interne, in modo che lo scostamento dalle indicazioni generali debba essere motivato; creazione di flussi informativi</p>	<p><b>STATO DI ATTUAZIONE:</b> Misure generali in fase di attuazione - Misure specifiche da attuare secondo gli atti di esecuzione del PT/PTCT</p> <p><b>FASE E TEMPI DI ATTUAZIONE:</b> Misure generali continuamente, in fase di gestione dei processi a cui sono collegate - Misure specifiche secondo i tempi e le fasi progettati</p> <p><b>INDICATORI DI ATTUAZIONE:</b> Come indicato negli atti di esecuzione del PT/PTCT, di competenza del RPCT</p> <p><b>SOGGETTO RESPONSABILE:</b> Dirigente/Responsabile P.O.</p>

**VALUTAZIONE INTERO PROCESSO:** ALTO

**INDICATORI LIVELLO DI RISCHIO:**  
 LIVELLO DI INTERESSE "ESTERNO": BASSO  
 GRADO DI DISCREZIONALITÀ: BASSO  
 LIVELLO DI COLLABORAZIONE DEL RESPONSABILE DEL PROCESSO O DELL'ATTIVITÀ: BASSO  
 GRADO DI ATTUAZIONE DELLE MISURE DI TRATTAMENTO: TRASCURABILE  
 PRESENZA DI CRITICITÀ: MEDIO  
 TIPOLOGIA PROCESSO (indicatore non utilizzabile per la valutazione delle singole fasi): BASSO  
 UNITÀ ORGANIZZATIVA/FUNZIONALE: ALTO  
 SEPARAZIONE TRA INDIRIZZO E GESTIONE: BASSO

**GIUDIZIO SINTETICO:** Presenza di interessi, anche economici, non rilevanti e di benefici non rilevanti per i destinatari - Il processo decisionale e' parzialmente vincolato dalla legge e da atti amministrativi (regolamenti, direttive, circolari) - Presenza di collaborazione parziale e/o non continuativa - Misure di trattamento attuale al 100% - Sono presenti criticità di risorse di personale e/o di formazione in grado di impattare sulla corretta realizzazione del processo - Il processo e' un processo primario, di produzione-erogazione di prodotti e/o servizi ai destinatari delle funzioni istituzionali - Unità/organizzative/funzionali: opere e lavori pubblici - affidamenti contratti pubblici - manutenzioni - patrimonio - urbanistica - ecologia - edilizia SUE - protezione civile - servizi alla persona - SUAP- Polizia locale - gestione risorse umane e/o gestione segnalazione illeciti - incarichi e consulenze - Principio di separazione attuato parzialmente, con rischio basso di ingerenza dell'amministratore nella sfera di competenze riservate al dirigente/PO o del dirigente/PO nella sfera di competenze riservate all'amministratore

**UFFICIO:** Operatori Socio Sanitari  
**RESPONSABILE:** Trazzi Barbara  
**PROCESSO NUMERO:** 2 Servizio di cura alla persona: podologia

**INPUT:** L'input, inteso come elementi in ingresso che innescano il processo, e' costituito da iniziativa d' ufficio e si alimenta con l'allocazione, al processo, dei fattori di input indicati negli atti di programmazione e pianificazione strategica e operativa

**OUTPUT:** Servizio di segretariato sociale erogato conformemente ai requisiti

**INFORMAZIONI PRINCIPALI SUL PROCESSO:**  
 Il processo rientra nella funzione istituzionale e nel macro processo Servizi istituzionali, generali e di gestione: Gestione economica, finanziaria, programmazione e provveditorato dai quali si desume la finalità o scopo del processo medesimo. Si tratta di un processo di tipo primario, procedimento.  
 La sequenza di "attività" (fasi e azioni) che consentono di raggiungere l'output come in precedenza definito, e' descritta nella Tabella sotto indicata, e corrisponde alle indicazioni metodologiche dell'Allegato 1 al PNA 2019

**AREA DI RISCHIO:** D) Contratti pubblici (generale)  
**TEMPI DI SVOLGIMENTO DEL PROCESSO E DELLE SUE ATTIVITÀ:** - A vista.

MAPPATURA PROCESSO FASE, AZIONI E ESECUTORI	DESCRIZIONE COMPORTAMENTO A RISCHIO	CATEGORIA EVENTO RISCHIOSO	MISURE MISURE GENERALI MISURE SPECIFICHE	PROGRAMMAZIONE
<p><b>FASE:</b> Il livello di mappatura conseguito è il livello minimo (LM = mappatura del processo). L'implementazione di tale livello prevede il passaggio, progressivo, al livello Standard (LS = mappatura delle fasi) e a livello avanzato (LA = mappatura fasi e azioni)</p> <p><b>AZIONI:</b> Il livello di mappatura conseguito è il livello minimo (LM = mappatura del processo). L'implementazione di tale livello prevede il passaggio, progressivo, al livello Standard (LS = mappatura delle fasi) e a livello avanzato (LA = mappatura fasi e azioni)</p> <p><b>ESECUTORE:</b> Responsabile procedimento o diverso soggetto identificabile in base alla struttura organizzativa, alla dotazione organica ed effettiva dell'ufficio, alle funzioni, ai ruoli e alle mansioni dei dipendenti</p>	<ul style="list-style-type: none"> <li>- Acquisire parzialmente e/o occultare elementi conoscitivi afferenti agli accertamenti necessari all'avvio del processo</li> <li>- Ritardare l'avvio del processo/procedimento</li> <li>- Differire i termini di avvio nel potenziale interesse di soggetti o gruppi</li> <li>- Differire i termini di avvio e/o distorcere l'esercizio dell'attività</li> </ul>	<ul style="list-style-type: none"> <li>- Accordi con soggetti privati</li> <li>- Alterazione/manipolazione/utilizzo improprio di informazioni e documentazione</li> <li>- Condizionamento dell'attività per interessi particolari, di singoli o di gruppi</li> <li>- Conflitto di interessi</li> <li>- Mancato rispetto principio di separazione tra indirizzo politico-amministrativo e gestione, con indebita ingerenza dell'organo di indirizzo politico nell'attività gestionale</li> <li>- Uso improprio o distorsione della discrezionalità</li> </ul>	<p><b>MISURE GENERALI-MG:</b> MG-100 - Tutte le misure obbligatorie, previste dalla Legge 190/2012, dal PNA 2013 e annualità successive nonche' da altre fonti normative cogenti, purché compatibili con l'attività in esame</p> <p><b>MISURE SPECIFICHE-MS:</b> MIS SPEC 103 - Formazione su procedure, istruzioni, documentazione e sui sistemi di gestione del rischio</p> <p>MIS SPEC 09 - Direttive finalizzate alla prevenzione del comportamento a rischio</p>	<p><b>STATO DI ATTUAZIONE:</b> Misure generali in fase di attuazione - Misure specifiche da attuare secondo gli atti di esecuzione del PT/PTCT</p> <p><b>FASE E TEMPI DI ATTUAZIONE:</b> Misure generali continuamente, in fase di gestione dei processi a cui sono collegate - Misure specifiche secondo i tempi e le fasi progettati</p> <p><b>INDICATORI DI ATTUAZIONE:</b> Come indicato negli atti di esecuzione del PT/PTCT, di competenza del RPCT</p> <p><b>SOGGETTO RESPONSABILE:</b> Dirigente/Responsabile P.O.</p>

**VALUTAZIONE INTERO PROCESSO:** MEDIO

**INDICATORI LIVELLO DI RISCHIO:**  
 LIVELLO DI INTERESSE "ESTERNO": BASSO  
 GRADO DI DISCREZIONALITÀ: BASSO  
 LIVELLO DI COLLABORAZIONE DEL RESPONSABILE DEL PROCESSO O DELL'ATTIVITÀ: BASSO  
 GRADO DI ATTUAZIONE DELLE MISURE DI TRATTAMENTO: TRASCURABILE  
 PRESENZA DI CRITICITÀ: MEDIO  
 TIPOLOGIA PROCESSO (indicatore non utilizzabile per la valutazione delle singole fasi): BASSO  
 UNITÀ ORGANIZZATIVA/FUNZIONALE: TRASCURABILE  
 SEPARAZIONE TRA INDIRIZZO E GESTIONE: BASSO

**GIUDIZIO SINTETICO:** Presenza di interessi, anche economici, non rilevanti e di benefici non rilevanti per i destinatari - Il processo decisionale e' parzialmente vincolato dalla legge e da atti amministrativi (regolamenti, direttive, circolari) - Presenza di collaborazione parziale e/o non continuativa - Misure di trattamento attuale al 100% - Sono presenti criticità di risorse di personale e/o di formazione in grado di impattare sulla corretta realizzazione del processo - Il processo e' un processo primario, di produzione-erogazione di prodotti e/o servizi ai destinatari delle funzioni istituzionali - Unità/organizzative/funzionali: regolamentazione e atti di alta amministrazione - bilancio - programmazione - controllo di gestione - controlli interni - monitoraggi - Principio di separazione attuato parzialmente, con rischio basso di ingerenza dell'amministratore nella sfera di competenze riservate al dirigente/PO o del dirigente/PO nella sfera di competenze riservate all'amministratore

**UFFICIO:** Operatori Socio Sanitari  
**RESPONSABILE:** Trazzi Barbara  
**PROCESSO NUMERO:** 3 Servizio di cura alla persona: parrucchiere/barbiere

**INPUT:** L'input, inteso come elementi in ingresso che innescano il processo, e' costituito da iniziativa d' ufficio e si alimenta con l'allocazione, al processo, dei fattori di input indicati negli atti di programmazione e pianificazione strategica e operativa

**OUTPUT:**

**INFORMAZIONI PRINCIPALI SUL PROCESSO:**  
 Servizio di cura alla persona: parrucchiere/barbiere

**AREA DI RISCHIO:** D) Contratti pubblici (generale)  
**TEMPI DI SVOLGIMENTO DEL PROCESSO E DELLE SUE ATTIVITÀ:**

MAPPATURA PROCESSO FASE, AZIONI E ESECUTORI	DESCRIZIONE COMPORTAMENTO A RISCHIO	CATEGORIA EVENTO RISCHIOSO	MISURE MISURE GENERALI MISURE SPECIFICHE	PROGRAMMAZIONE
<p><b>FASE:</b> Il livello di mappatura conseguito è il livello minimo (LM = mappatura del processo). L'implementazione di tale livello prevede il passaggio, progressivo, al livello Standard (LS = mappatura delle fasi) e a livello avanzato (LA = mappatura fasi e azioni)</p> <p><b>AZIONI:</b> Il livello di mappatura conseguito è il livello minimo (LM = mappatura del processo). L'implementazione di tale livello prevede il passaggio, progressivo, al livello Standard (LS = mappatura delle fasi) e a livello avanzato (LA = mappatura fasi e azioni)</p> <p><b>ESECUTORE:</b> Responsabile procedimento o diverso soggetto identificabile in base alla struttura organizzativa, alla dotazione organica ed effettiva dell'ufficio, alle funzioni, ai ruoli e alle mansioni dei dipendenti</p>	<ul style="list-style-type: none"> <li>- Acquisire parzialmente e/o occultare elementi conoscitivi afferenti agli accertamenti necessari all'avvio del processo</li> <li>- Ritardare l'avvio del processo/procedimento</li> <li>- Differire i termini di avvio nel potenziale interesse di soggetti o gruppi</li> <li>- Differire i termini di avvio e/o distorcere l'esercizio dell'attività</li> </ul>	<ul style="list-style-type: none"> <li>- Accordi con soggetti privati</li> <li>- Alterazione/manipolazione/utilizzo improprio di informazioni e documentazione</li> <li>- Condizionamento dell'attività per interessi particolari, di singoli o di gruppi</li> <li>- Conflitto di interessi</li> <li>- Mancato rispetto principio di separazione tra indirizzo politico-amministrativo e gestione, con indebita ingerenza dell'organo di indirizzo politico nell'attività gestionale</li> <li>- Uso improprio o distorsione della discrezionalità</li> </ul>	<p><b>MISURE GENERALI-MG:</b> MG-100 - Tutte le misure obbligatorie, previste dalla Legge 190/2012, dal PNA 2013 e annualità successive nonche' da altre fonti normative cogenti, purché compatibili con l'attività in esame</p> <p><b>MISURE SPECIFICHE-MS:</b> MIS SPEC 74 - Regolazione dell'esercizio della discrezionalità nei procedimenti amministrativi e nei processi di attività, mediante circolari o direttive interne, in modo che lo scostamento dalle indicazioni generali debba essere motivato; creazione di flussi informativi</p>	<p><b>STATO DI ATTUAZIONE:</b> Misure generali in fase di attuazione - Misure specifiche da attuare secondo gli atti di esecuzione del PT/PTCT</p> <p><b>FASE E TEMPI DI ATTUAZIONE:</b> Misure generali continuamente, in fase di gestione dei processi a cui sono collegate - Misure specifiche secondo i tempi e le fasi progettati</p> <p><b>INDICATORI DI ATTUAZIONE:</b> Come indicato negli atti di esecuzione del PT/PTCT, di competenza del RPCT</p> <p><b>SOGGETTO RESPONSABILE:</b> Dirigente/Responsabile P.O.</p>

**VALUTAZIONE INTERO PROCESSO:** ALTO

**INDICATORI LIVELLO DI RISCHIO:**  
 LIVELLO DI INTERESSE "ESTERNO": BASSO  
 GRADO DI DISCREZIONALITÀ: BASSO  
 LIVELLO DI COLLABORAZIONE DEL RESPONSABILE DEL PROCESSO O DELL'ATTIVITÀ: BASSO  
 GRADO DI ATTUAZIONE DELLE MISURE DI TRATTAMENTO: TRASCURABILE  
 PRESENZA DI CRITICITÀ: MEDIO  
 TIPOLOGIA PROCESSO (indicatore non utilizzabile per la valutazione delle singole fasi): BASSO  
 UNITÀ ORGANIZZATIVA/FUNZIONALE: ALTO  
 SEPARAZIONE TRA INDIRIZZO E GESTIONE: BASSO

**GIUDIZIO SINTETICO:** Presenza di interessi, anche economici, non rilevanti e di benefici non rilevanti per i destinatari - Il processo decisionale e' parzialmente vincolato dalla legge e da atti amministrativi (regolamenti, direttive, circolari) - Presenza di collaborazione parziale e/o non continuativa - Misure di trattamento attuale al 100% - Sono presenti criticità di risorse di personale e/o di formazione in grado di impattare sulla corretta realizzazione del processo - Il processo e' un processo primario, di produzione-erogazione di prodotti e/o servizi ai destinatari delle funzioni istituzionali - Unità/organizzative/funzionali: opere e lavori pubblici - affidamenti contratti pubblici - manutenzioni - patrimonio - urbanistica - ecologia - edilizia SUE - protezione civile - servizi alla persona - SUAP- Polizia locale - gestione risorse umane e/o gestione segnalazione illeciti - incarichi e consulenze - Principio di separazione attuato parzialmente, con rischio basso di ingerenza dell'amministratore nella sfera di competenze riservate al dirigente/PO o del dirigente/PO nella sfera di competenze riservate all'amministratore

**UFFICIO:** Operatori Socio Sanitari  
**RESPONSABILE:** Trazzi Barbara  
**PROCESSO NUMERO:** 4 Rinvenimento oggetti smarriti

**INPUT:** L'input, inteso come elementi in ingresso che innescano il processo, e' costituito da iniziativa d' ufficio e si alimenta con l'allocazione, al processo, dei fattori di input indicati negli atti di programmazione e pianificazione strategica e operativa  
**OUTPUT:** Rinvenimento oggetti smarriti eseguito conformemente ai requisiti

**INFORMAZIONI PRINCIPALI SUL PROCESSO:**  
 Il processo rientra nella funzione istituzionale e nel macro processo Ordine pubblico e sicurezza: Polizia locale e amministrativa dai quali si desume la finalita' o scopo del processo medesimo. Si tratta di un processo di tipo primario.  
 La sequenza di "attivita'" (fasi e azioni) che consentono di raggiungere l'output come in precedenza definito, e' descritta nella Tabella sotto indicata, e corrisponde alle indicazioni metodologiche dell'Allegato 1 al PNA 2019  
**AREA DI RISCHIO:** G) Controlli, verifiche, ispezioni e sanzioni

**TEMPI DI SVOLGIMENTO DEL PROCESSO E DELLE SUE ATTIVITA':** N.R.

MAPPATURA PROCESSO FASE, AZIONI E ESECUTORI	DESCRIZIONE COMPORTAMENTO A RISCHIO	CATEGORIA EVENTO RISCHIOSO	MISURE MISURE GENERALI MISURE SPECIFICHE	PROGRAMMAZIONE
<p><b>FASE:</b> Il livello di mappatura conseguito e' il livello minimo (LM = mappatura del processo). L'implementazione di tale livello prevede il passaggio, progressivo, al livello Standard (LS = mappatura delle fasi) e a livello avanzato (LA = mappatura fasi e azioni)</p> <p><b>AZIONI:</b> Il livello di mappatura conseguito e' il livello minimo (LM = mappatura del processo). L'implementazione di tale livello prevede il passaggio, progressivo, al livello Standard (LS = mappatura delle fasi) e a livello avanzato (LA = mappatura fasi e azioni)</p> <p><b>ESECUTORE:</b> Responsabile procedimento o diverso soggetto identificabile in base alla struttura organizzativa, alla delegazione organica ed effettiva dell'ufficio, alle funzioni, ai ruoli e alle mansioni dei dipendenti</p>	<ul style="list-style-type: none"> <li>- Acquisire parzialmente e/o occultare elementi conoscitivi afferenti agli accertamenti necessari all'avvio del processo</li> <li>- Ritarciare l'avvio del processo/procedimento</li> <li>- Differire i termini di avvio nel potenziale interesse di soggetti o gruppi</li> <li>- Differire i termini di avvio e/o distorcere l'esercizio dell'attivita'</li> </ul>	<ul style="list-style-type: none"> <li>- Accordi con soggetti privati</li> <li>- Alterazione/manipolazione/utilizzo improprio di informazioni e documentazione</li> <li>- Condizionamento dell'attivita' per interessi particolari, di singoli o gruppi</li> <li>- Conflitto di interessi</li> <li>- Mancato rispetto principio di separazione tra indirizzo politico-amministrativo e gestione, con indebita ingerenza dell'organo di indirizzo politico nell'attivita' gestionale</li> <li>- Uso improprio o distorcimento della discrezionalità'</li> </ul>	<p><b>MISURE GENERALI-MG:</b> MG-100 - Tutte le misure obbligatorie previste dalla Legge 190/2012, dal PNA 2013 e annualita' successive nonche' da altre fonti normative cogenti, purché compatibili con l'attivita' in esame</p> <p><b>MISURE SPECIFICHE-MS:</b> MIS SPEC 103 - Formazione su procedure, istruzioni, documentazione e sui sistemi di gestione del rischio</p> <p>MIS SPEC 09 - Direttive finalizzate alla prevenzione del comportamento a rischio</p>	<p><b>STATO DI ATTUAZIONE:</b> Misure generali in fase di attuazione - Misure specifiche da attuare secondo gli atti di esecuzione del PT/PCT</p> <p><b>FASE E TEMPI DI ATTUAZIONE:</b> Misure generali continuamente, in fase di gestione dei processi a cui sono collegate - Misure specifiche secondo i tempi e le fasi progettati</p> <p><b>INDICATORI DI ATTUAZIONE:</b> Come indicato negli atti di esecuzione del PT/PCT, di competenza del RPCT</p> <p><b>SOGGETTO RESPONSABILE:</b> Dirigente/Responsabile P.O.</p>

**VALUTAZIONE INTERO PROCESSO:** MEDIO

**INDICATORI LIVELLO DI RISCHIO:**  
 LIVELLO DI INTERESSE "ESTERNO": BASSO  
 GRADO DI DISCREZIONALITA': BASSO  
 LIVELLO DI COLLABORAZIONE DEL RESPONSABILE DEL PROCESSO O DELL'ATTIVITA': BASSO  
 GRADO DI ATTUAZIONE DELLE MISURE DI TRATTAMENTO: TRASCURABILE  
 PRESENZA DI CRITICITA': MEDIO  
 TIPOLOGIA PROCESSO (indicatore non utilizzabile per la valutazione delle singole fasi): BASSO  
 UNITA' ORGANIZZATIVA/FUNZIONALE: TRASCURABILE  
 SEPARAZIONE TRA INDIRIZZO E GESTIONE: BASSO

**GIUDIZIO SINTETICO:** Presenza di interessi, anche economici, non rilevanti e di benefici non rilevanti per i destinatari - Il processo decisionale e' parzialmente vincolato dalla legge e da atti amministrativi (regolamenti, direttive, circolari) - Presenza di collaborazione parziale e/o non continuativa - Misure di trattamento attuale al 100% - Sono presenti criticita' gestionali in grado di impattare sulla corretta realizzazione del processo - Il processo e' un processo primario, di produzione-erogazione di prodotti e/o servizi ai destinatari delle funzioni istituzionali - Unita' organizzative/funzionali: regolamentazione e atti di alta amministrazione - bilancio - programmazione- controllo di gestione - controlli interni - monitoraggio - Principio di separazione attuato parzialmente, con rischio basso di ingerenza dell'amministratore nella sfera di competenze riservate al dirigente/PO o del dirigente/PO nella sfera di competenze riservate all'amministratore

**INFORMAZIONI PRINCIPALI PER TUTTI I PROCESSI**  
**ATTIVITA':** descritte nella mappatura analitica del processo articolata in fasi e azioni, e da realizzare progressivamente a partire dalla mappatura del processo nel suo complesso

**VINCOLI DEL PROCESSO:** risultano dai documenti di programmazione strategica e operativa, in atti  
**RISORSE DEL PROCESSO:** risultano dai documenti di pianificazione operativa-gestionale e dall'organico dell'ufficio, in atti

**INTERRELAZIONI TRA I PROCESSI:** Le interrelazioni tra il processo in esame e altri processi sono descritte nelle attivita' (fasi e azioni), fermo restando che sono comuni a tutti i processi le interrelazioni con: - processo di gestione rischio di corruzione-PT/PCT: attuazione delle misure di prevenzione della corruzione e, in particolare, delle norme del Codice di comportamento - processi di trattamento dati personali: operazioni di trattamento (raccolta, elaborazione, anonimizzazione, comunicazione, diffusione, ect.)

**CRITICITA' DEL PROCESSO:** la complessita' delle attivita', la tempistica ristretta, l'inadeguatezza di risorse, la rigidita' dei vincoli e la numerosita' delle interrelazioni determinano criticita' organizzative e/o gestionali

**UFFICIO:** Consiglio di Amministrazione  
**RESPONSABILE:** Presidente Pozzani Gilberto  
**PROCESSO NUMERO:** 1 Servizio di gestione tariffe e rette

**INPUT:** L'input, inteso come elementi in ingresso che innescano il processo, e' costituito da iniziativa d' ufficio e si alimenta con l'allocazione, al processo, dei fattori di input indicati negli atti di programmazione e pianificazione strategica e operativa  
**OUTPUT:**

**INFORMAZIONI PRINCIPALI SUL PROCESSO:**  
 Gestione tariffe e rette

**AREA DI RISCHIO:** F) Gestione delle entrate, delle spese e del patrimonio  
**TEMPI DI SVOLGIMENTO DEL PROCESSO E DELLE SUE ATTIVITA':**

MAPPATURA PROCESSO FASE, AZIONI E ESECUTORI	DESCRIZIONE COMPORTAMENTO A RISCHIO	CATEGORIA EVENTO RISCHIOSO	MISURE MISURE GENERALI MISURE SPECIFICHE	PROGRAMMAZIONE
<p><b>FASE:</b> Il livello di mappatura conseguito e' il livello minimo (LM = mappatura del processo). L'implementazione di tale livello prevede il passaggio, progressivo, al livello Standard (LS = mappatura delle fasi) e a livello avanzato (LA = mappatura fasi e azioni)</p> <p><b>AZIONI:</b> Il livello di mappatura conseguito e' il livello minimo (LM = mappatura del processo). L'implementazione di tale livello prevede il passaggio, progressivo, al livello Standard (LS = mappatura delle fasi) e a livello avanzato (LA = mappatura fasi e azioni)</p> <p><b>ESECUTORE:</b> Responsabile procedimento o diverso soggetto identificabile in base alla struttura organizzativa, alla delegazione organica ed effettiva dell'ufficio, alle funzioni, ai ruoli e alle mansioni dei dipendenti</p>	<ul style="list-style-type: none"> <li>- Acquisire parzialmente e/o occultare elementi conoscitivi afferenti agli accertamenti necessari all'avvio del processo</li> <li>- Ritarciare l'avvio del processo/procedimento</li> <li>- Differire i termini di avvio nel potenziale interesse di soggetti o gruppi</li> <li>- Differire i termini di avvio e/o distorcere l'esercizio dell'attivita'</li> </ul>	<ul style="list-style-type: none"> <li>- Accordi con soggetti privati</li> <li>- Alterazione/manipolazione/utilizzo improprio di informazioni e documentazione</li> <li>- Condizionamento dell'attivita' per interessi particolari, di singoli o gruppi</li> <li>- Conflitto di interessi</li> <li>- Mancato rispetto principio di separazione tra indirizzo politico-amministrativo e gestione, con indebita ingerenza dell'organo di indirizzo politico nell'attivita' gestionale</li> <li>- Uso improprio o distorcimento della discrezionalità'</li> </ul>	<p><b>MISURE GENERALI-MG:</b> MG-100 - Tutte le misure obbligatorie previste dalla Legge 190/2012, dal PNA 2013 e annualita' successive nonche' da altre fonti normative cogenti, purché compatibili con l'attivita' in esame</p> <p><b>MISURE SPECIFICHE-MS:</b> MIS SPEC 74 - Regolazione dell'esercizio della discrezionalità' nei procedimenti amministrativi e nei processi di attivita', mediante circolari o direttive interne, in modo che lo scostamento dalle indicazioni generali debba essere motivato; creazione di flussi informativi</p>	<p><b>STATO DI ATTUAZIONE:</b> Misure generali in fase di attuazione - Misure specifiche da attuare secondo gli atti di esecuzione del PT/PCT</p> <p><b>FASE E TEMPI DI ATTUAZIONE:</b> Misure generali continuamente, in fase di gestione dei processi a cui sono collegate - Misure specifiche secondo i tempi e le fasi progettati</p> <p><b>INDICATORI DI ATTUAZIONE:</b> Come indicato negli atti di esecuzione del PT/PCT, di competenza del RPCT</p> <p><b>SOGGETTO RESPONSABILE:</b> Dirigente/Responsabile P.O.</p>

**VALUTAZIONE INTERO PROCESSO:** ALTO

**INDICATORI LIVELLO DI RISCHIO:**  
 LIVELLO DI INTERESSE "ESTERNO": BASSO  
 GRADO DI DISCREZIONALITA': BASSO  
 LIVELLO DI COLLABORAZIONE DEL RESPONSABILE DEL PROCESSO O DELL'ATTIVITA': BASSO  
 GRADO DI ATTUAZIONE DELLE MISURE DI TRATTAMENTO: TRASCURABILE  
 PRESENZA DI CRITICITA': ALTO  
 TIPOLOGIA PROCESSO (indicatore non utilizzabile per la valutazione delle singole fasi): ALTO  
 UNITA' ORGANIZZATIVA/FUNZIONALE: TRASCURABILE  
 SEPARAZIONE TRA INDIRIZZO E GESTIONE: BASSO

**GIUDIZIO SINTETICO:** Presenza di interessi, anche economici, non rilevanti e di benefici non rilevanti per i destinatari - Il processo decisionale e' parzialmente vincolato dalla legge e da atti amministrativi (regolamenti, direttive, circolari) - Presenza di collaborazione parziale e/o non continuativa - Misure di trattamento attuale al 100% - Sono presenti criticita' gestionali in grado di impattare sulla corretta realizzazione del processo - Il processo e' un processo primario, di produzione-erogazione di prodotti e/o servizi ai destinatari delle funzioni istituzionali - e' avviato ad istanza di parte, e rientra in un'area ad alto rischio di corruzione - Unita' organizzative/funzionali: regolamentazione e atti di alta amministrazione - bilancio - programmazione- controllo di gestione - controlli interni - monitoraggio - Principio di separazione attuato parzialmente, con rischio basso di ingerenza dell'amministratore nella sfera di competenze riservate al dirigente/PO o del dirigente/PO nella sfera di competenze riservate all'amministratore

**INFORMAZIONI PRINCIPALI PER TUTTI I PROCESSI**  
**ATTIVITA':** descritte nella mappatura analitica del processo articolata in fasi e azioni, e da realizzare progressivamente a partire dalla mappatura del processo nel suo complesso

**VINCOLI DEL PROCESSO:** risultano dai documenti di programmazione strategica e operativa, in atti  
**RISORSE DEL PROCESSO:** risultano dai documenti di pianificazione operativa-gestionale e dall'organico dell'ufficio, in atti

**INTERRELAZIONI TRA I PROCESSI:** Le interrelazioni tra il processo in esame e altri processi sono descritte nelle attivita' (fasi e azioni), fermo restando che sono comuni a tutti i processi le interrelazioni con: - processo di gestione rischio di corruzione-PT/PCT: attuazione delle misure di prevenzione della corruzione e, in particolare, delle norme del Codice di comportamento - processo di trattamento dati personali: operazioni di trattamento (raccolta, elaborazione, anonimizzazione, comunicazione, diffusione, ect.)

**CRITICITA' DEL PROCESSO:** la complessita' delle attivita', la tempistica ristretta, l'inadeguatezza di risorse, la rigidita' dei vincoli e la numerosita' delle interrelazioni determinano criticita' organizzative e/o gestionali

**UFFICIO:** Prevenzione della corruzione e illegalita'  
**RESPONSABILE:** Zantedeschi Francesco  
**PROCESSO NUMERO:** 1 Sistema di gestione del rischio di corruzione-PT/PCT

**INPUT:** L'input, inteso come elementi in ingresso che innescano il processo, e' costituito da iniziativa d' ufficio e si alimenta con l'allocazione, al processo, dei fattori di input indicati negli atti di programmazione e pianificazione strategica e operativa  
**OUTPUT:**

**INFORMAZIONI PRINCIPALI SUL PROCESSO:**  
 Gestione dati e informazioni, e tutela della privacy (specifica)

**AREA DI RISCHIO:** P) Gestione dati e informazioni, e tutela della privacy (specifica)  
**TEMPI DI SVOLGIMENTO DEL PROCESSO E DELLE SUE ATTIVITA':**

MAPPATURA PROCESSO FASE, AZIONI E ESECUTORI	DESCRIZIONE COMPORTAMENTO A RISCHIO	CATEGORIA EVENTO RISCHIOSO	MISURE MISURE GENERALI MISURE SPECIFICHE	PROGRAMMAZIONE

<p><b>FASE:</b> Il livello di mappatura conseguito è il livello minimo (LM = mappatura del processo). L'implementazione di tale livello prevede il passaggio, progressivo, al livello Standard (LS = mappatura delle fasi) e a livello avanzato (LA = mappatura fasi e azioni)</p> <p><b>AZIONI:</b> Il livello di mappatura conseguito è il livello minimo (LM = mappatura del processo). L'implementazione di tale livello prevede il passaggio, progressivo, al livello Standard (LS = mappatura delle fasi) e a livello avanzato (LA = mappatura fasi e azioni)</p> <p><b>ESECUTORE:</b> Responsabile procedimento o diverso soggetto identificabile in base alla struttura organizzativa, alla dotazione organica ed effettiva dell'ufficio, alle funzioni, ai ruoli e alle mansioni dei dipendenti</p>	<ul style="list-style-type: none"> <li>- Acquisire parzialmente e/o occultare elementi conoscitivi afferenti agli accertamenti necessari all'avvio del processo</li> <li>- Ritardare l'avvio del processo/procedimento</li> <li>- Differire i termini di avvio nel potenziale interesse di soggetti o gruppi</li> <li>- Differire i termini di avvio e/o distorcere l'esercizio dell'attività</li> </ul>	<ul style="list-style-type: none"> <li>- Accordi con soggetti privati</li> <li>- Alterazione/manipolazione/utilizzo improprio di informazioni e documentazione</li> <li>- Condizionamento dell'attività per interessi particolari, di singoli o di gruppi</li> <li>- Conflitto di interessi</li> <li>- Mancato rispetto principio di separazione tra indirizzo politico-amministrativo e gestione, con indebita ingerenza dell'organo di indirizzo politico nell'attività gestionale</li> <li>- Uso improprio o disturbo della discrezionalità</li> </ul>	<p><b>MISURE GENERALI-MG:</b> MG-100 - Tutte le misure obbligatorie previste dalla Legge 190/2012, dal PNA 2013 e annualità successive nonchè da altre fonti normative cogenti, purché compatibili con l'attività in esame</p> <p><b>MISURE SPECIFICHE-MS:</b> MIS SPEC 103 - Formazione su procedure, istruzioni, documentazione e sui sistemi di gestione del rischio</p> <p><b>MIS SPEC 09 -</b> Direttive finalizzate alla prevenzione del comportamento a rischio</p>	<p><b>STATO DI ATTUAZIONE:</b> Misure generali in fase di attuazione - Misure specifiche da attuare secondo gli atti di esecuzione del PTPCT</p> <p><b>FASE E TEMPI DI ATTUAZIONE:</b> Misure generali continuativamente, in fase di gestione dei processi a cui sono collegate - Misure specifiche secondo i tempi e le fasi progettati</p> <p><b>INDICATORI DI ATTUAZIONE:</b> Come indicato negli atti di esecuzione del PTPCT, di competenza del RPCT</p> <p><b>SOGGETTO RESPONSABILE:</b> Dirigente/Responsabile P.O.</p>
--------------------------------------------------------------------------------------------------------------------------------------------------------------------------------------------------------------------------------------------------------------------------------------------------------------------------------------------------------------------------------------------------------------------------------------------------------------------------------------------------------------------------------------------------------------------------------------------------------------------------------------------------------------------------------------------------------------------------------------------------------------------------------------------------------------	----------------------------------------------------------------------------------------------------------------------------------------------------------------------------------------------------------------------------------------------------------------------------------------------------------------------------------------------------------------------------------------------------------	-----------------------------------------------------------------------------------------------------------------------------------------------------------------------------------------------------------------------------------------------------------------------------------------------------------------------------------------------------------------------------------------------------------------------------------------------------------------------------------------------------------------------------------------------------------	----------------------------------------------------------------------------------------------------------------------------------------------------------------------------------------------------------------------------------------------------------------------------------------------------------------------------------------------------------------------------------------------------------------------------------------------------------------------------	--------------------------------------------------------------------------------------------------------------------------------------------------------------------------------------------------------------------------------------------------------------------------------------------------------------------------------------------------------------------------------------------------------------------------------------------------------------------------------------------------------------------------------

<p><b>VALUTAZIONE INTERO PROCESSO:</b> MEDIO</p>				
<p><b>INDICATORI LIVELLO DI RISCHIO:</b> LIVELLO DI INTERESSE "ESTERNO": BASSO GRADO DI DISCREZIONALITA': BASSO LIVELLO DI COLLABORAZIONE DEL RESPONSABILE DEL PROCESSO O DELL'ATTIVITÀ: BASSO GRADO DI ATTUAZIONE DELLE MISURE DI TRATTAMENTO: TRASCURABILE PRESENZA DI CRITICITÀ: MEDIO TIPOLOGIA PROCESSO (indicatore non utilizzabile per la valutazione delle singole fasi): BASSO UNITÀ ORGANIZZATIVA/FUNZIONALE: TRASCURABILE SEPARAZIONE TRA INDIRIZZO E GESTIONE: BASSO</p>				
<p><b>GIUDIZIO SINTETICO:</b> Presenza di interessi, anche economici, non rilevanti e di benefici non rilevanti per i destinatari - Il processo decisionale è parzialmente vincolato dalla legge e da atti amministrativi (regolamenti, direttive, circolari) - Presenza di collaborazione parziale e/o non continuativa - Misure di trattamento attuale al 100% - Sono presenti criticità di risorse di personale e/o di formazione in grado di impattare sulla corretta realizzazione del processo - Il processo è un processo primario, di produzione-erogazione di prodotti e/o servizi ai destinatari delle funzioni istituzionali - Unità organizzative/funzionali: regolamentazione e atti di alta amministrazione - bilancio - programmazione- controllo di gestione - controlli interni - monitoraggio - Principio di separazione attuato parzialmente, con rischio basso di ingerenza dell'amministratore nella sfera di competenze riservate al dirigente/PO o del dirigente/PO nella sfera di competenze riservate all'amministratore</p>				

**UFFICIO:** Prevenzione della corruzione e illegalità'  
**RESPONSABILE:** Zantedeschi Francesco  
**PROCESSO NUMERO:** 2 Segnalazione-Esposto

**INPUT:** L'input, inteso come elementi in ingresso che innescano il processo, è costituito da iniziativa d' ufficio e si alimenta con l'allocazione, al processo, dei fattori di input indicati negli atti di programmazione e pianificazione strategica e operativa

**OUTPUT:**

**INFORMAZIONI PRINCIPALI SUL PROCESSO:**  
 Segnalazione-esposto

**AREA DI RISCHIO:** H) Affari legali e contenzioso (generale)

**TEMPI DI SVOLGIMENTO DEL PROCESSO E DELLE SUE ATTIVITÀ:**

MAPPATURA PROCESSO FASE, AZIONI E ESECUTORI	DESCRIZIONE COMPORTAMENTO A RISCHIO	CATEGORIA EVENTO RISCHIOSO	MISURE MISURE GENERALI MISURE SPECIFICHE	PROGRAMMAZIONE
<p><b>FASE:</b> Il livello di mappatura conseguito è il livello minimo (LM = mappatura del processo). L'implementazione di tale livello prevede il passaggio, progressivo, al livello Standard (LS = mappatura delle fasi) e a livello avanzato (LA = mappatura fasi e azioni)</p> <p><b>AZIONI:</b> Il livello di mappatura conseguito è il livello minimo (LM = mappatura del processo). L'implementazione di tale livello prevede il passaggio, progressivo, al livello Standard (LS = mappatura delle fasi) e a livello avanzato (LA = mappatura fasi e azioni)</p> <p><b>ESECUTORE:</b> Responsabile procedimento o diverso soggetto identificabile in base alla struttura organizzativa, alla dotazione organica ed effettiva dell'ufficio, alle funzioni, ai ruoli e alle mansioni dei dipendenti</p>	<ul style="list-style-type: none"> <li>- Acquisire parzialmente e/o occultare elementi conoscitivi afferenti agli accertamenti necessari all'avvio del processo</li> <li>- Ritardare l'avvio del processo/procedimento</li> <li>- Differire i termini di avvio nel potenziale interesse di soggetti o gruppi</li> <li>- Differire i termini di avvio e/o distorcere l'esercizio dell'attività</li> </ul>	<ul style="list-style-type: none"> <li>- Accordi con soggetti privati</li> <li>- Alterazione/manipolazione/utilizzo improprio di informazioni e documentazione</li> <li>- Condizionamento dell'attività per interessi particolari, di singoli o di gruppi</li> <li>- Conflitto di interessi</li> <li>- Mancato rispetto principio di separazione tra indirizzo politico-amministrativo e gestione, con indebita ingerenza dell'organo di indirizzo politico nell'attività gestionale</li> <li>- Uso improprio o disturbo della discrezionalità</li> </ul>	<p><b>MISURE GENERALI-MG:</b> MG-100 - Tutte le misure obbligatorie previste dalla Legge 190/2012, dal PNA 2013 e annualità successive nonchè da altre fonti normative cogenti, purché compatibili con l'attività in esame</p> <p><b>MISURE SPECIFICHE-MS:</b> MIS SPEC 103 - Formazione su procedure, istruzioni, documentazione e sui sistemi di gestione del rischio</p> <p><b>MIS SPEC 09 -</b> Direttive finalizzate alla prevenzione del comportamento a rischio</p>	<p><b>STATO DI ATTUAZIONE:</b> Misure generali in fase di attuazione - Misure specifiche da attuare secondo gli atti di esecuzione del PTPCT</p> <p><b>FASE E TEMPI DI ATTUAZIONE:</b> Misure generali continuativamente, in fase di gestione dei processi a cui sono collegate - Misure specifiche secondo i tempi e le fasi progettati</p> <p><b>INDICATORI DI ATTUAZIONE:</b> Come indicato negli atti di esecuzione del PTPCT, di competenza del RPCT</p> <p><b>SOGGETTO RESPONSABILE:</b> Dirigente/Responsabile P.O.</p>

<p><b>VALUTAZIONE INTERO PROCESSO:</b> MEDIO</p>				
<p><b>INDICATORI LIVELLO DI RISCHIO:</b> LIVELLO DI INTERESSE "ESTERNO": BASSO GRADO DI DISCREZIONALITA': BASSO LIVELLO DI COLLABORAZIONE DEL RESPONSABILE DEL PROCESSO O DELL'ATTIVITÀ: BASSO GRADO DI ATTUAZIONE DELLE MISURE DI TRATTAMENTO: TRASCURABILE PRESENZA DI CRITICITÀ: MEDIO TIPOLOGIA PROCESSO (indicatore non utilizzabile per la valutazione delle singole fasi): BASSO UNITÀ ORGANIZZATIVA/FUNZIONALE: TRASCURABILE SEPARAZIONE TRA INDIRIZZO E GESTIONE: BASSO</p>				
<p><b>GIUDIZIO SINTETICO:</b> Presenza di interessi, anche economici, non rilevanti e di benefici non rilevanti per i destinatari - Il processo decisionale è parzialmente vincolato dalla legge e da atti amministrativi (regolamenti, direttive, circolari) - Presenza di collaborazione parziale e/o non continuativa - Misure di trattamento attuale al 100% - Sono presenti criticità di risorse di personale e/o di formazione in grado di impattare sulla corretta realizzazione del processo - Il processo è un processo primario, di produzione-erogazione di prodotti e/o servizi ai destinatari delle funzioni istituzionali - Unità organizzative/funzionali: regolamentazione e atti di alta amministrazione - bilancio - programmazione- controllo di gestione - controlli interni - monitoraggio - Principio di separazione attuato parzialmente, con rischio basso di ingerenza dell'amministratore nella sfera di competenze riservate al dirigente/PO o del dirigente/PO nella sfera di competenze riservate all'amministratore</p>				

**UFFICIO:** Prevenzione della corruzione e illegalità'  
**RESPONSABILE:** Zantedeschi Francesco  
**PROCESSO NUMERO:** 3 Monitoraggio funzionamento PTPCT e monitoraggio singole misure

**INPUT:** L'input, inteso come elementi in ingresso che innescano il processo, è costituito da iniziativa d' ufficio e si alimenta con l'allocazione, al processo, dei fattori di input indicati negli atti di programmazione e pianificazione strategica e operativa

**OUTPUT:**

**INFORMAZIONI PRINCIPALI SUL PROCESSO:**  
 Monitoraggio funzionamento PTPCT e monitoraggio singole misure

**AREA DI RISCHIO:** G) Controlli, verifiche, ispezioni e sanzioni

**TEMPI DI SVOLGIMENTO DEL PROCESSO E DELLE SUE ATTIVITÀ:**

MAPPATURA PROCESSO FASE, AZIONI E ESECUTORI	DESCRIZIONE COMPORTAMENTO A RISCHIO	CATEGORIA EVENTO RISCHIOSO	MISURE MISURE GENERALI MISURE SPECIFICHE	PROGRAMMAZIONE
<p><b>FASE:</b> Il livello di mappatura conseguito è il livello minimo (LM = mappatura del processo). L'implementazione di tale livello prevede il passaggio, progressivo, al livello Standard (LS = mappatura delle fasi) e a livello avanzato (LA = mappatura fasi e azioni)</p> <p><b>AZIONI:</b> Il livello di mappatura conseguito è il livello minimo (LM = mappatura del processo). L'implementazione di tale livello prevede il passaggio, progressivo, al livello Standard (LS = mappatura delle fasi) e a livello avanzato (LA = mappatura fasi e azioni)</p> <p><b>ESECUTORE:</b> Responsabile procedimento o diverso soggetto identificabile in base alla struttura organizzativa, alla dotazione organica ed effettiva dell'ufficio, alle funzioni, ai ruoli e alle mansioni dei dipendenti</p>	<ul style="list-style-type: none"> <li>- Acquisire parzialmente e/o occultare elementi conoscitivi afferenti agli accertamenti necessari all'avvio del processo</li> <li>- Ritardare l'avvio del processo/procedimento</li> <li>- Differire i termini di avvio nel potenziale interesse di soggetti o gruppi</li> <li>- Differire i termini di avvio e/o distorcere l'esercizio dell'attività</li> </ul>	<ul style="list-style-type: none"> <li>- Accordi con soggetti privati</li> <li>- Alterazione/manipolazione/utilizzo improprio di informazioni e documentazione</li> <li>- Condizionamento dell'attività per interessi particolari, di singoli o di gruppi</li> <li>- Conflitto di interessi</li> <li>- Mancato rispetto principio di separazione tra indirizzo politico-amministrativo e gestione, con indebita ingerenza dell'organo di indirizzo politico nell'attività gestionale</li> <li>- Uso improprio o disturbo della discrezionalità</li> </ul>	<p><b>MISURE GENERALI-MG:</b> MG-100 - Tutte le misure obbligatorie previste dalla Legge 190/2012, dal PNA 2013 e annualità successive nonchè da altre fonti normative cogenti, purché compatibili con l'attività in esame</p> <p><b>MISURE SPECIFICHE-MS:</b> MIS SPEC 103 - Formazione su procedure, istruzioni, documentazione e sui sistemi di gestione del rischio</p> <p><b>MIS SPEC 74 -</b> Regolazione dell'esercizio della discrezionalità nei procedimenti amministrativi e nei processi di attività, mediante circolari o direttive interne, in modo che lo scostamento dalle indicazioni generali debba essere motivato; creazione di flussi informativi</p>	<p><b>STATO DI ATTUAZIONE:</b> Misure generali in fase di attuazione - Misure specifiche da attuare secondo gli atti di esecuzione del PTPCT</p> <p><b>FASE E TEMPI DI ATTUAZIONE:</b> Misure generali continuativamente, in fase di gestione dei processi a cui sono collegate - Misure specifiche secondo i tempi e le fasi progettati</p> <p><b>INDICATORI DI ATTUAZIONE:</b> Come indicato negli atti di esecuzione del PTPCT, di competenza del RPCT</p> <p><b>SOGGETTO RESPONSABILE:</b> Dirigente/Responsabile P.O.</p>

<p><b>VALUTAZIONE INTERO PROCESSO:</b> ALTO</p>				
<p><b>INDICATORI LIVELLO DI RISCHIO:</b> LIVELLO DI INTERESSE "ESTERNO": BASSO GRADO DI DISCREZIONALITA': BASSO LIVELLO DI COLLABORAZIONE DEL RESPONSABILE DEL PROCESSO O DELL'ATTIVITÀ: BASSO GRADO DI ATTUAZIONE DELLE MISURE DI TRATTAMENTO: TRASCURABILE PRESENZA DI CRITICITÀ: MEDIO TIPOLOGIA PROCESSO (indicatore non utilizzabile per la valutazione delle singole fasi): BASSO UNITÀ ORGANIZZATIVA/FUNZIONALE: TRASCURABILE SEPARAZIONE TRA INDIRIZZO E GESTIONE: BASSO PRESSIONI-CONDIZIONAMENTI: ALTO</p>				
<p><b>GIUDIZIO SINTETICO:</b> Presenza di interessi, anche economici, non rilevanti e di benefici non rilevanti per i destinatari - Il processo decisionale è parzialmente vincolato dalla legge e da atti amministrativi (regolamenti, direttive, circolari) - Presenza di collaborazione parziale e/o non continuativa - Misure di trattamento attuale al 100% - Sono presenti criticità di risorse di personale e/o di formazione in grado di impattare sulla corretta realizzazione del processo - Il processo è un processo primario, di produzione-erogazione di prodotti e/o servizi ai destinatari delle funzioni istituzionali - Unità organizzative/funzionali: regolamentazione e atti di alta amministrazione - bilancio - programmazione- controllo di gestione - controlli interni - monitoraggio - Principio di separazione attuato parzialmente, con rischio basso di ingerenza dell'amministratore nella sfera di competenze riservate al dirigente/PO o del dirigente/PO nella sfera di competenze riservate all'amministratore - Rischio alto di pressioni-condizionamenti in grado di sviare l'attività dalla finalità istituzionale-pubblicistica verso interessi individuali</p>				

**UFFICIO:** Prevenzione della corruzione e illegalità'  
**RESPONSABILE:** Zantedeschi Francesco  
**PROCESSO NUMERO:** 4 Attivazione del sistema di tutela del dipendente che segnala illeciti

**INPUT:** L'input, inteso come elementi in ingresso che innescano il processo, è costituito da iniziativa d' ufficio e si alimenta con l'allocazione, al processo, dei fattori di input indicati negli atti di programmazione e pianificazione strategica e operativa

**OUTPUT:**

**INFORMAZIONI PRINCIPALI SUL PROCESSO:**  
 Attivazione del sistema di tutela del dipendente che segnala illeciti

**AREA DI RISCHIO:** P) Gestione dati e informazioni, e tutela della privacy (specificata)

**TEMPI DI SVOLGIMENTO DEL PROCESSO E DELLE SUE ATTIVITÀ:**

MAPPATURA PROCESSO FASE, AZIONI E ESECUTORI	DESCRIZIONE COMPORTAMENTO A RISCHIO	CATEGORIA EVENTO RISCHIOSO	MISURE MISURE GENERALI MISURE SPECIFICHE	PROGRAMMAZIONE
------------------------------------------------	-------------------------------------	----------------------------	------------------------------------------------	----------------



<p><b>FASI:</b> Il livello di mappatura conseguito è il livello minimo (LM = mappatura del processo). L'implementazione di tale livello prevede il passaggio, progressivo, al livello Standard (LS = mappatura delle fasi) e a livello avanzato (LA = mappatura fasi e azioni)</p> <p><b>AZIONI:</b> Il livello di mappatura conseguito è il livello minimo (LM = mappatura del processo). L'implementazione di tale livello prevede il passaggio, progressivo, al livello Standard (LS = mappatura delle fasi) e a livello avanzato (LA = mappatura fasi e azioni)</p> <p><b>ESECUTORE:</b> Responsabile procedimento o diverso soggetto identificabile in base alla struttura organizzativa, alla dotazione organica ed effettiva dell'ufficio, alle funzioni, ai ruoli e alle mansioni dei dipendenti</p>	<ul style="list-style-type: none"> <li>- Acquisire parzialmente e/o occultare elementi conoscitivi afferenti agli accertamenti necessari all'avvio del processo</li> <li>- Ritardare l'avvio del processo/procedimento</li> <li>- Differire i termini di avvio nel potenziale interesse di soggetti o gruppi</li> <li>- Differire i termini di avvio e/o distorcere l'esercizio dell'attività</li> </ul>	<ul style="list-style-type: none"> <li>- Accordi con soggetti privati</li> <li>- Alterazione/manipolazione/utilizzo improprio di informazioni e documentazione</li> <li>- Condizionamento dell'attività per interessi particolari, di singoli o di gruppi</li> <li>- Conflitto di interessi</li> <li>- Mancato rispetto principio di separazione tra indirizzo politico-amministrativo e gestione, con indebita ingerenza dell'organo di indirizzo politico nell'attività gestionale</li> <li>- Uso improprio o distorsione della discrezionalità</li> </ul>	<p><b>MISURE GENERALI-MG:</b> MG-100 - Tutte le misure obbligatorie previste dalla Legge 190/2012, dal PNA 2013 e annualità successive nonchè da altre fonti normative cogenti, purché compatibili con l'attività in esame</p> <p><b>MISURE SPECIFICHE-MS:</b> MIS SPEC 103 - Formazione su procedure, istruzioni, documentazione e sui sistemi di gestione del rischio</p> <p><b>MIS SPEC 74 -</b> Regolazione dell'esercizio della discrezionalità nei procedimenti amministrativi e nei processi di attività, mediante circolari o direttive interne, in modo che lo scostamento dalle indicazioni generali debba essere motivato, creazione di flussi informativi</p>	<p><b>STATO DI ATTUAZIONE:</b> Misure generali in fase di attuazione - Misure specifiche da attuare secondo gli atti di esecuzione del PT/PTCT</p> <p><b>FASI E TEMPI DI ATTUAZIONE:</b> Misure generali continuativamente, in fase di gestione dei processi a cui sono collegate - Misure specifiche secondo i tempi e le fasi progettati</p> <p><b>INDICATORI DI ATTUAZIONE:</b> Come indicato negli atti di esecuzione del PT/PTCT, di competenza del RPCT</p> <p><b>SOGGETTO RESPONSABILE:</b> Dirigente/Responsabile P.O.</p>
--------------------------------------------------------------------------------------------------------------------------------------------------------------------------------------------------------------------------------------------------------------------------------------------------------------------------------------------------------------------------------------------------------------------------------------------------------------------------------------------------------------------------------------------------------------------------------------------------------------------------------------------------------------------------------------------------------------------------------------------------------------------------------------------------------------	----------------------------------------------------------------------------------------------------------------------------------------------------------------------------------------------------------------------------------------------------------------------------------------------------------------------------------------------------------------------------------------------------------	--------------------------------------------------------------------------------------------------------------------------------------------------------------------------------------------------------------------------------------------------------------------------------------------------------------------------------------------------------------------------------------------------------------------------------------------------------------------------------------------------------------------------------------------------------------	---------------------------------------------------------------------------------------------------------------------------------------------------------------------------------------------------------------------------------------------------------------------------------------------------------------------------------------------------------------------------------------------------------------------------------------------------------------------------------------------------------------------------------------------------------------------------------------------------------------------------------------------------------------------------	------------------------------------------------------------------------------------------------------------------------------------------------------------------------------------------------------------------------------------------------------------------------------------------------------------------------------------------------------------------------------------------------------------------------------------------------------------------------------------------------------------------------------------

<p><b>VALUTAZIONE INTERO PROCESSO:</b> ALTO</p> <p><b>INDICATORI LIVELLO DI RISCHIO:</b> LIVELLO DI INTERESSE: "ESTERNO": BASSO GRADO DI DISCREZIONALITÀ: BASSO LIVELLO DI COLLABORAZIONE DEL RESPONSABILE DEL PROCESSO O DELL'ATTIVITÀ: BASSO GRADO DI ATTUAZIONE DELLE MISURE DI TRATTAMENTO: TRASCURABILE PRESENZA DI CRITICITÀ: MEDIO TIPOLOGIA PROCESSO (indicatore non utilizzabile per la valutazione delle singole fasi): BASSO UNITÀ ORGANIZZATIVA/FUNZIONALE: TRASCURABILE SEPARAZIONE TRA INDIRIZZO E GESTIONE: BASSO PRESSIONI-CONDIZIONAMENTI: ALTO</p>
----------------------------------------------------------------------------------------------------------------------------------------------------------------------------------------------------------------------------------------------------------------------------------------------------------------------------------------------------------------------------------------------------------------------------------------------------------------------------------------------------------------------------------------------------------------------------------------------------------

**GIUDIZIO SINTETICO:** Presenza di interessi, anche economici, non rilevanti e di benefici non rilevanti per i destinatari - Il processo decisionale è parzialmente vincolato dalla legge e da atti amministrativi (regolamenti, direttive, circolari) - Presenza di collaborazione parziale e/o non continuativa - Misure di trattamento attuate al 100% - Sono presenti criticità di risorse di personale e/o di formazione in grado di impattare sulla corretta realizzazione del processo - Il processo è un processo primario, di produzione-erogazione di prodotti e/o servizi ai destinatari delle funzioni istituzionali - Unità/organizzativa/funzionale: regolamentazione e atti di alta amministrazione - bilancio - programmazione - controllo di gestione - controlli interni - monitoraggio - Principio di separazione attuato parzialmente, con rischio basso di ingerenza dell'amministratore nella sfera di competenze riservate all'amministratore - Rischio alto di pressioni-condizionamenti in grado di sviare l'attività dalla finalità istituzionale-pubblicistica verso interessi individuali

**INFORMAZIONI PRINCIPALI PER TUTTI I PROCESSI**

**ATTIVITÀ:** descritte nella mappatura analitica del processo articolata in fasi e azioni, e da realizzare progressivamente a partire dalla mappatura del processo nel suo complesso

**VINCOLI DEL PROCESSO:** risultano dai documenti di programmazione strategica e operativa, in atti

**RISORSE DEL PROCESSO:** risultano dai documenti di pianificazione operativa-gestionale e dall'organico dell'ufficio, in atti

**INTERLEAZIONI TRA I PROCESSI:** Le interrelazioni tra il processo in esame e altri processi sono descritte nelle attività (fasi e azioni), fermo restando che sono comuni a tutti i processi le interrelazioni con: - processo di gestione rischio di corruzione-PT/PTCT: attuazione delle misure di prevenzione della corruzione e, in particolare, delle norme del Codice di comportamento - processo di trattamento dati personali: operazioni di trattamento (raccolta, elaborazione, anonimizzazione, comunicazione, diffusione, ect.)

**CRITICITÀ DEL PROCESSO:** la complessità delle attività, la tempistica ristretta, l'inadeguatezza di risorse, la rigidità dei vincoli e la numerosità delle interrelazioni determinano criticità organizzative e/o gestionali

**UFFICIO:** Settore Affari Generali e del Personale

**RESPONSABILE:** JAROSZ MALGORZATA ELZBIETA

**PROCESSO NUMERO:** 1 CUD

**INPUT:** L'input, inteso come elementi in ingresso che innescano il processo, è costituito da iniziativa d'ufficio e si alimenta con l'allocazione, al processo, dei fattori di input indicati negli atti di programmazione e pianificazione strategica e operativa

**OUTPUT:**

**INFORMAZIONI PRINCIPALI SUL PROCESSO:**  
CUD

**AREA DI RISCHIO:** F) Gestione delle entrate, delle spese e del patrimonio

**TEMPI DI SVOLGIMENTO DEL PROCESSO E DELLE SUE ATTIVITÀ:**

MAPPATURA PROCESSO FASE, AZIONI E ESECUTORI	DESCRIZIONE COMPORTAMENTO A RISCHIO	CATEGORIA EVENTO RISCHIOSO	MISURE MISURE GENERALI MISURE SPECIFICHE	PROGRAMMAZIONE
<p><b>FASI:</b> Il livello di mappatura conseguito è il livello minimo (LM = mappatura del processo). L'implementazione di tale livello prevede il passaggio, progressivo, al livello Standard (LS = mappatura delle fasi) e a livello avanzato (LA = mappatura fasi e azioni)</p> <p><b>AZIONI:</b> Il livello di mappatura conseguito è il livello minimo (LM = mappatura del processo). L'implementazione di tale livello prevede il passaggio, progressivo, al livello Standard (LS = mappatura delle fasi) e a livello avanzato (LA = mappatura fasi e azioni)</p> <p><b>ESECUTORE:</b> Responsabile procedimento o diverso soggetto identificabile in base alla struttura organizzativa, alla dotazione organica ed effettiva dell'ufficio, alle funzioni, ai ruoli e alle mansioni dei dipendenti</p>	<ul style="list-style-type: none"> <li>- Acquisire parzialmente e/o occultare elementi conoscitivi afferenti agli accertamenti necessari all'avvio del processo</li> <li>- Ritardare l'avvio del processo/procedimento</li> <li>- Differire i termini di avvio nel potenziale interesse di soggetti o gruppi</li> <li>- Differire i termini di avvio e/o distorcere l'esercizio dell'attività</li> </ul>	<ul style="list-style-type: none"> <li>- Accordi con soggetti privati</li> <li>- Alterazione/manipolazione/utilizzo improprio di informazioni e documentazione</li> <li>- Condizionamento dell'attività per interessi particolari, di singoli o di gruppi</li> <li>- Conflitto di interessi</li> <li>- Mancato rispetto principio di separazione tra indirizzo politico-amministrativo e gestione, con indebita ingerenza dell'organo di indirizzo politico nell'attività gestionale</li> <li>- Uso improprio o distorsione della discrezionalità</li> </ul>	<p><b>MISURE GENERALI-MG:</b> MG-100 - Tutte le misure obbligatorie previste dalla Legge 190/2012, dal PNA 2013 e annualità successive nonchè da altre fonti normative cogenti, purché compatibili con l'attività in esame</p> <p><b>MISURE SPECIFICHE-MS:</b> MIS SPEC 74 - Regolazione dell'esercizio della discrezionalità nei procedimenti amministrativi e nei processi di attività, mediante circolari o direttive interne, in modo che lo scostamento dalle indicazioni generali debba essere motivato, creazione di flussi informativi</p>	<p><b>STATO DI ATTUAZIONE:</b> Misure generali in fase di attuazione - Misure specifiche da attuare secondo gli atti di esecuzione del PT/PTCT</p> <p><b>FASI E TEMPI DI ATTUAZIONE:</b> Misure generali continuativamente, in fase di gestione dei processi a cui sono collegate - Misure specifiche secondo i tempi e le fasi progettati</p> <p><b>INDICATORI DI ATTUAZIONE:</b> Come indicato negli atti di esecuzione del PT/PTCT, di competenza del RPCT</p> <p><b>SOGGETTO RESPONSABILE:</b> Dirigente/Responsabile P.O.</p>

<p><b>VALUTAZIONE INTERO PROCESSO:</b> ALTO</p> <p><b>INDICATORI LIVELLO DI RISCHIO:</b> LIVELLO DI INTERESSE: "ESTERNO": BASSO GRADO DI DISCREZIONALITÀ: BASSO LIVELLO DI COLLABORAZIONE DEL RESPONSABILE DEL PROCESSO O DELL'ATTIVITÀ: BASSO GRADO DI ATTUAZIONE DELLE MISURE DI TRATTAMENTO: TRASCURABILE PRESENZA DI CRITICITÀ: ALTO TIPOLOGIA PROCESSO (indicatore non utilizzabile per la valutazione delle singole fasi): ALTO UNITÀ ORGANIZZATIVA/FUNZIONALE: TRASCURABILE SEPARAZIONE TRA INDIRIZZO E GESTIONE: BASSO</p>
--------------------------------------------------------------------------------------------------------------------------------------------------------------------------------------------------------------------------------------------------------------------------------------------------------------------------------------------------------------------------------------------------------------------------------------------------------------------------------------------------------------------------------------------------------------------

**GIUDIZIO SINTETICO:** Presenza di interessi, anche economici, non rilevanti e di benefici non rilevanti per i destinatari - Il processo decisionale è parzialmente vincolato dalla legge e da atti amministrativi (regolamenti, direttive, circolari) - Presenza di collaborazione parziale e/o non continuativa - Misure di trattamento attuate al 100% - Sono presenti criticità gestionali in grado di impattare sulla corretta realizzazione del processo - Il processo è un processo primario, di produzione-erogazione di prodotti e/o servizi ai destinatari delle funzioni istituzionali, e avviato ad istanza di parte, e rientra in un'area ad alto rischio di corruzione - Unità/organizzativa/funzionale: regolamentazione e atti di alta amministrazione - bilancio - programmazione - controllo di gestione - controlli interni - monitoraggio - Principio di separazione attuato parzialmente, con rischio basso di ingerenza dell'amministratore nella sfera di competenze riservate all'amministratore

**UFFICIO:** Settore Affari Generali e del Personale

**RESPONSABILE:** JAROSZ MALGORZATA ELZBIETA

**PROCESSO NUMERO:** 2 Pensioni: Liquidazioni INPS - riscatti - ricongiunzioni

**INPUT:** L'input, inteso come elementi in ingresso che innescano il processo, è costituito da iniziativa d'ufficio e si alimenta con l'allocazione, al processo, dei fattori di input indicati negli atti di programmazione e pianificazione strategica e operativa

**OUTPUT:** Pensioni: Liquidazioni INPS - riscatti - ricongiunzioni gestite conformemente ai requisiti

**INFORMAZIONI PRINCIPALI SUL PROCESSO:**

Il processo rientra nella funzione istituzionale e nel macro processo Servizi istituzionali, generali e di gestione: Risorse umane dai quali si desume la finalità o scopo del processo medesimo. Si tratta di un processo di tipo di supporto, procedimento. La sequenza di "attività" (fasi e azioni) che consentono di raggiungere l'output come in precedenza definito, è descritta nella Tabella sotto indicata, e corrisponde alle indicazioni metodologiche dell'Allegato 1 al PNA 2019

**AREA DI RISCHIO:** F) Gestione delle entrate, delle spese e del patrimonio

**TEMPI DI SVOLGIMENTO DEL PROCESSO E DELLE SUE ATTIVITÀ:** - Termine disciplinato dalla normativa specifica di riferimento.

MAPPATURA PROCESSO FASE, AZIONI E ESECUTORI	DESCRIZIONE COMPORTAMENTO A RISCHIO	CATEGORIA EVENTO RISCHIOSO	MISURE MISURE GENERALI MISURE SPECIFICHE	PROGRAMMAZIONE
<p><b>FASI:</b> Il livello di mappatura conseguito è il livello minimo (LM = mappatura del processo). L'implementazione di tale livello prevede il passaggio, progressivo, al livello Standard (LS = mappatura delle fasi) e a livello avanzato (LA = mappatura fasi e azioni)</p> <p><b>AZIONI:</b> Il livello di mappatura conseguito è il livello minimo (LM = mappatura del processo). L'implementazione di tale livello prevede il passaggio, progressivo, al livello Standard (LS = mappatura delle fasi) e a livello avanzato (LA = mappatura fasi e azioni)</p> <p><b>ESECUTORE:</b> Responsabile procedimento o diverso soggetto identificabile in base alla struttura organizzativa, alla dotazione organica ed effettiva dell'ufficio, alle funzioni, ai ruoli e alle mansioni dei dipendenti</p>	<ul style="list-style-type: none"> <li>- Acquisire parzialmente e/o occultare elementi conoscitivi afferenti agli accertamenti necessari all'avvio del processo</li> <li>- Ritardare l'avvio del processo/procedimento</li> <li>- Differire i termini di avvio nel potenziale interesse di soggetti o gruppi</li> <li>- Differire i termini di avvio e/o distorcere l'esercizio dell'attività</li> </ul>	<ul style="list-style-type: none"> <li>- Accordi con soggetti privati</li> <li>- Alterazione/manipolazione/utilizzo improprio di informazioni e documentazione</li> <li>- Condizionamento dell'attività per interessi particolari, di singoli o di gruppi</li> <li>- Conflitto di interessi</li> <li>- Mancato rispetto principio di separazione tra indirizzo politico-amministrativo e gestione, con indebita ingerenza dell'organo di indirizzo politico nell'attività gestionale</li> <li>- Uso improprio o distorsione della discrezionalità</li> </ul>	<p><b>MISURE GENERALI-MG:</b> MG-100 - Tutte le misure obbligatorie previste dalla Legge 190/2012, dal PNA 2013 e annualità successive nonchè da altre fonti normative cogenti, purché compatibili con l'attività in esame</p> <p><b>MISURE SPECIFICHE-MS:</b> MIS SPEC 74 - Regolazione dell'esercizio della discrezionalità nei procedimenti amministrativi e nei processi di attività, mediante circolari o direttive interne, in modo che lo scostamento dalle indicazioni generali debba essere motivato, creazione di flussi informativi</p>	<p><b>STATO DI ATTUAZIONE:</b> Misure generali in fase di attuazione - Misure specifiche da attuare secondo gli atti di esecuzione del PT/PTCT</p> <p><b>FASI E TEMPI DI ATTUAZIONE:</b> Misure generali continuativamente, in fase di gestione dei processi a cui sono collegate - Misure specifiche secondo i tempi e le fasi progettati</p> <p><b>INDICATORI DI ATTUAZIONE:</b> Come indicato negli atti di esecuzione del PT/PTCT, di competenza del RPCT</p> <p><b>SOGGETTO RESPONSABILE:</b> Dirigente/Responsabile P.O.</p>

<p><b>VALUTAZIONE INTERO PROCESSO:</b> ALTO</p> <p><b>INDICATORI LIVELLO DI RISCHIO:</b> LIVELLO DI INTERESSE: "ESTERNO": BASSO GRADO DI DISCREZIONALITÀ: BASSO LIVELLO DI COLLABORAZIONE DEL RESPONSABILE DEL PROCESSO O DELL'ATTIVITÀ: BASSO GRADO DI ATTUAZIONE DELLE MISURE DI TRATTAMENTO: TRASCURABILE PRESENZA DI CRITICITÀ: ALTO TIPOLOGIA PROCESSO (indicatore non utilizzabile per la valutazione delle singole fasi): ALTO UNITÀ ORGANIZZATIVA/FUNZIONALE: TRASCURABILE SEPARAZIONE TRA INDIRIZZO E GESTIONE: BASSO</p>
--------------------------------------------------------------------------------------------------------------------------------------------------------------------------------------------------------------------------------------------------------------------------------------------------------------------------------------------------------------------------------------------------------------------------------------------------------------------------------------------------------------------------------------------------------------------

**GIUDIZIO SINTETICO:** Presenza di interessi, anche economici, non rilevanti e di benefici non rilevanti per i destinatari - Il processo decisionale è parzialmente vincolato dalla legge e da atti amministrativi (regolamenti, direttive, circolari) - Presenza di collaborazione parziale e/o non continuativa - Misure di trattamento attuate al 100% - Sono presenti criticità gestionali in grado di impattare sulla corretta realizzazione del processo - Il processo è un processo primario, di produzione-erogazione di prodotti e/o servizi ai destinatari delle funzioni istituzionali, e avviato ad istanza di parte, e rientra in un'area ad alto rischio di corruzione - Unità/organizzativa/funzionale: regolamentazione e atti di alta amministrazione - bilancio - programmazione - controllo di gestione - controlli interni - monitoraggio - Principio di separazione attuato parzialmente, con rischio basso di ingerenza dell'amministratore nella sfera di competenze riservate all'amministratore

**UFFICIO:** Settore Affari Generali e del Personale

**RESPONSABILE:** JAROSZ MALGORZATA ELZBIETA

**PROCESSO NUMERO:** 3 Rilascio certificato di stipendio/certificato di servizio

**INPUT:** L'input, inteso come elementi in ingresso che innescano il processo, e' costituito da istanza di parte e si alimenta con l'allocatione, al processo, dei fattori di input indicati negli atti di programmazione e pianificazione strategica e operativa

**OUTPUT:** Rilascio certificato di stipendio/certificato di servizio eseguito conformemente ai requisiti

**INFORMAZIONI PRINCIPALI SUL PROCESSO:**

Il processo rientra nella funzione istituzionale e nel macro processo Servizi istituzionali, generali e di gestione: Risorse umane dai quali si desume la finalita' o scopo del processo medesimo. Si tratta di un processo di tipo di supporto, procedimento, da digitalizzare per la fruizione in rete.

La sequenza di "attività" (fasi e azioni) che consentono di raggiungere l'output come in precedenza definito, e' descritta nella Tabella sotto indicata, e corrisponde alle indicazioni metodologiche dell'Allegato 1 al PNA 2019

**AREA DI RISCHIO:** F) Gestione delle entrate, delle spese e del patrimonio

**TEMPI DI SVOLGIMENTO DEL PROCESSO E DELLE SUE ATTIVITA':** - A vista/48 ore

MAPPATURA PROCESSO FASE, AZIONI E ESECUTORI	DESCRIZIONE COMPORTAMENTO A RISCHIO	CATEGORIA EVENTO RISCHIOSO	MISURE MISURE GENERALI MISURE SPECIFICHE	PROGRAMMAZIONE
<b>FASE:</b> Il livello di mappatura conseguito è il livello minimo (LM = mappatura del processo). L'implementazione di tale livello prevede il passaggio, progressivo, al livello Standard (LS = mappatura delle fasi) e a livello avanzato (LA = mappatura fasi e azioni) <b>AZIONI:</b> Il livello di mappatura conseguito è il livello minimo (LM = mappatura del processo). L'implementazione di tale livello prevede il passaggio, progressivo, al livello Standard (LS = mappatura delle fasi) e a livello avanzato (LA = mappatura fasi e azioni) <b>ESECUTORE:</b> Responsabile procedimento o diverso soggetto identificabile in base alla struttura organizzativa, alla dotazione organica ed effettiva dell'ufficio, alle funzioni, ai ruoli e alle mansioni dei dipendenti	<ul style="list-style-type: none"><li>- Acquisire parzialmente e/o occultare elementi conoscitivi afferenti agli accertamenti necessari all'avvio del processo</li><li>- Ritardare l'avvio del processo/procedimento</li><li>- Differire i termini di avvio nel potenziale interesse di soggetti o gruppi</li><li>- Differire i termini di avvio e/o distorcere l'esercizio dell'attività'</li></ul>	<ul style="list-style-type: none"><li>- Accordi con soggetti privati</li><li>- Alterazione/manipolazione/Utilizzo improprio di informazioni e documentazione</li><li>- Condizionamento dell'attività' per interessi particolari, di singoli o di gruppi</li><li>- Conflitto di interessi</li><li>- Mancato rispetto principio di separazione tra indirizzo politico-amministrativo e gestione, con indebita ingerenza dell'organo di indirizzo politico nell'attività' gestionale</li><li>- Uso improprio o distorsione della discrezionalità'</li></ul>	<b>MISURE GENERALI-MG:</b> MG-100 - Tutte le misure obbligatorie previste dalla Legge 190/2012, dal PNA 2013 e annualità successive nonche' da altre fonti normative cogenti, purché compatibili con l'attività' in esame <b>MISURE SPECIFICHE-MS:</b> MIS SPEC 74 - Regolazione dell'esercizio della discrezionalità' nei procedimenti amministrativi e nei processi di attività', mediante circolari o direttive interne, in modo che lo scostamento dalle indicazioni generali debba essere motivato; creazione di flussi informativi	<b>STATO DI ATTUAZIONE:</b> Misure generali in fase di attuazione - Misure specifiche da attuare secondo gli atti di esecuzione del PTPCT <b>FASE E TEMPI DI ATTUAZIONE:</b> Misure generali continuamente, in fase di gestione dei processi a cui sono collegate - Misure specifiche secondo i tempi e le fasi progettati <b>INDICATORI DI ATTUAZIONE:</b> Come indicato negli atti di esecuzione del PTPCT, di competenza del RPCT <b>SOGGETTO RESPONSABILE:</b> Dirigente/Responsabile P.O.

**VALUTAZIONE INTERO PROCESSO:** ALTO

**INDICATORI LIVELLO DI RISCHIO:**

LIVELLO DI INTERESSE "ESTERNO": BASSO

GRADO DI DISCREZIONALITA': BASSO

LIVELLO DI COLLABORAZIONE DEL RESPONSABILE DEL PROCESSO O DELL'ATTIVITA': BASSO

GRADO DI ATTUAZIONE DELLE MISURE DI TRATTAMENTO: TRASCURABILE

PRESENZA DI CRITICITA': ALTO

TIPOLOGIA PROCESSO (indicatore non utilizzabile per la valutazione delle singole fasi): ALTO

UNITA' ORGANIZZATIVA/FUNZIONALE: TRASCURABILE

SEPARAZIONE TRA INDIRIZZO E GESTIONE: BASSO

**GIUDIZIO SINTETICO:** Presenza di interessi, anche economici, non rilevanti e di benefici non rilevanti per i destinatari - Il processo decisionale e' parzialmente vincolato dalla legge e da atti amministrativi (regolamenti, direttive, circolari) - Presenza di collaborazione parziale e/o non continuativa - Misure di trattamento attuale al 100% - Sono presenti criticità gestionali in grado di impattare sulla corretta realizzazione del processo - Il processo e' un processo primario, di produzione-erogazione di prodotti e/o servizi ai destinatari delle funzioni istituzionali, e' avviato ad istanza di parte, e rientra in un'area ad alto rischio di corruzione - Unità organizzativa/funzionale: regolamentazione e atti di alta amministrazione - bilancio - programmazione- controllo di gestione - controlli interni - monitoraggio - Principio di separazione attuato parzialmente, con rischio basso di ingerenza dell'amministratore nella sfera di competenze riservate al dirigente/PO o del dirigente/PO nella sfera di competenze riservate all'amministratore

**UFFICIO:** Settore Affari Generali e del Personale

**RESPONSABILE:** JAROSZ MALGORZATA ELZBIETA

**PROCESSO NUMERO:** 4 Statistiche

**INPUT:**

**OUTPUT:**

**INFORMAZIONI PRINCIPALI SUL PROCESSO:**

Statistiche

**AREA DI RISCHIO:** P) Gestione dati e informazioni, e tutela della privacy (specifica)

**TEMPI DI SVOLGIMENTO DEL PROCESSO E DELLE SUE ATTIVITA':**

MAPPATURA PROCESSO FASE, AZIONI E ESECUTORI	DESCRIZIONE COMPORTAMENTO A RISCHIO	CATEGORIA EVENTO RISCHIOSO	MISURE MISURE GENERALI MISURE SPECIFICHE	PROGRAMMAZIONE
<b>FASE:</b> Il livello di mappatura conseguito è il livello minimo (LM = mappatura del processo). L'implementazione di tale livello prevede il passaggio, progressivo, al livello Standard (LS = mappatura delle fasi) e a livello avanzato (LA = mappatura fasi e azioni) <b>AZIONI:</b> Il livello di mappatura conseguito è il livello minimo (LM = mappatura del processo). L'implementazione di tale livello prevede il passaggio, progressivo, al livello Standard (LS = mappatura delle fasi) e a livello avanzato (LA = mappatura fasi e azioni) <b>ESECUTORE:</b> Responsabile procedimento o diverso soggetto identificabile in base alla struttura organizzativa, alla dotazione organica ed effettiva dell'ufficio, alle funzioni, ai ruoli e alle mansioni dei dipendenti	<ul style="list-style-type: none"><li>- Acquisire parzialmente e/o occultare elementi conoscitivi afferenti agli accertamenti necessari all'avvio del processo</li><li>- Ritardare l'avvio del processo/procedimento</li><li>- Differire i termini di avvio nel potenziale interesse di soggetti o gruppi</li><li>- Differire i termini di avvio e/o distorcere l'esercizio dell'attività'</li></ul>	<ul style="list-style-type: none"><li>- Accordi con soggetti privati</li><li>- Alterazione/manipolazione/Utilizzo improprio di informazioni e documentazione</li><li>- Condizionamento dell'attività' per interessi particolari, di singoli o di gruppi</li><li>- Conflitto di interessi</li><li>- Mancato rispetto principio di separazione tra indirizzo politico-amministrativo e gestione, con indebita ingerenza dell'organo di indirizzo politico nell'attività' gestionale</li><li>- Uso improprio o distorsione della discrezionalità'</li></ul>	<b>MISURE GENERALI-MG:</b> MG-100 - Tutte le misure obbligatorie previste dalla Legge 190/2012, dal PNA 2013 e annualità successive nonche' da altre fonti normative cogenti, purché compatibili con l'attività' in esame <b>MISURE SPECIFICHE-MS:</b> MIS SPEC 74 - Regolazione dell'esercizio della discrezionalità' nei procedimenti amministrativi e nei processi di attività', mediante circolari o direttive interne, in modo che lo scostamento dalle indicazioni generali debba essere motivato; creazione di flussi informativi	<b>STATO DI ATTUAZIONE:</b> Misure generali in fase di attuazione - Misure specifiche da attuare secondo gli atti di esecuzione del PTPCT <b>FASE E TEMPI DI ATTUAZIONE:</b> Misure generali continuamente, in fase di gestione dei processi a cui sono collegate - Misure specifiche secondo i tempi e le fasi progettati <b>INDICATORI DI ATTUAZIONE:</b> Come indicato negli atti di esecuzione del PTPCT, di competenza del RPCT <b>SOGGETTO RESPONSABILE:</b> Dirigente/Responsabile P.O.

**VALUTAZIONE INTERO PROCESSO:** ALTO

**INDICATORI LIVELLO DI RISCHIO:**

LIVELLO DI INTERESSE "ESTERNO": BASSO

GRADO DI DISCREZIONALITA': BASSO

LIVELLO DI COLLABORAZIONE DEL RESPONSABILE DEL PROCESSO O DELL'ATTIVITA': BASSO

GRADO DI ATTUAZIONE DELLE MISURE DI TRATTAMENTO: TRASCURABILE

PRESENZA DI CRITICITA': ALTO

TIPOLOGIA PROCESSO (indicatore non utilizzabile per la valutazione delle singole fasi): ALTO

UNITA' ORGANIZZATIVA/FUNZIONALE: TRASCURABILE

SEPARAZIONE TRA INDIRIZZO E GESTIONE: BASSO

**GIUDIZIO SINTETICO:** Presenza di interessi, anche economici, non rilevanti e di benefici non rilevanti per i destinatari - Il processo decisionale e' parzialmente vincolato dalla legge e da atti amministrativi (regolamenti, direttive, circolari) - Presenza di collaborazione parziale e/o non continuativa - Misure di trattamento attuale al 100% - Sono presenti criticità gestionali in grado di impattare sulla corretta realizzazione del processo - Il processo e' un processo primario, di produzione-erogazione di prodotti e/o servizi ai destinatari delle funzioni istituzionali, e' avviato ad istanza di parte, e rientra in un'area ad alto rischio di corruzione - Unità organizzativa/funzionale: regolamentazione e atti di alta amministrazione - bilancio - programmazione- controllo di gestione - controlli interni - monitoraggio - Principio di separazione attuato parzialmente, con rischio basso di ingerenza dell'amministratore nella sfera di competenze riservate al dirigente/PO o del dirigente/PO nella sfera di competenze riservate all'amministratore

**UFFICIO:** Settore Affari Generali e del Personale

**RESPONSABILE:** JAROSZ MALGORZATA ELZBIETA

**PROCESSO NUMERO:** 5 Stipendi e Paghe

**INPUT:** L'input, inteso come elementi in ingresso che innescano il processo, e' costituito da iniziativa d' ufficio e si alimenta con l'allocatione, al processo, dei fattori di input indicati negli atti di programmazione e pianificazione strategica e operativa

**OUTPUT:** Stipendi e Paghe gestiti conformemente ai requisiti

**INFORMAZIONI PRINCIPALI SUL PROCESSO:**

Il processo rientra nella funzione istituzionale e nel macro processo Servizi istituzionali, generali e di gestione: Risorse umane dai quali si desume la finalita' o scopo del processo medesimo. Si tratta di un processo di tipo di supporto.

La sequenza di "attività" (fasi e azioni) che consentono di raggiungere l'output come in precedenza definito, e' descritta nella Tabella sotto indicata, e corrisponde alle indicazioni metodologiche dell'Allegato 1 al PNA 2019

**AREA DI RISCHIO:** F) Gestione delle entrate, delle spese e del patrimonio

**TEMPI DI SVOLGIMENTO DEL PROCESSO E DELLE SUE ATTIVITA':** - Termine disciplinato dalla normativa specifica di riferimento.

MAPPATURA PROCESSO FASE, AZIONI E ESECUTORI	DESCRIZIONE COMPORTAMENTO A RISCHIO	CATEGORIA EVENTO RISCHIOSO	MISURE MISURE GENERALI MISURE SPECIFICHE	PROGRAMMAZIONE
<b>FASE:</b> Il livello di mappatura conseguito è il livello minimo (LM = mappatura del processo). L'implementazione di tale livello prevede il passaggio, progressivo, al livello Standard (LS = mappatura delle fasi) e a livello avanzato (LA = mappatura fasi e azioni) <b>AZIONI:</b> Il livello di mappatura conseguito è il livello minimo (LM = mappatura del processo). L'implementazione di tale livello prevede il passaggio, progressivo, al livello Standard (LS = mappatura delle fasi) e a livello avanzato (LA = mappatura fasi e azioni) <b>ESECUTORE:</b> Responsabile procedimento o diverso soggetto identificabile in base alla struttura organizzativa, alla dotazione organica ed effettiva dell'ufficio, alle funzioni, ai ruoli e alle mansioni dei dipendenti	<ul style="list-style-type: none"><li>- Acquisire parzialmente e/o occultare elementi conoscitivi afferenti agli accertamenti necessari all'avvio del processo</li><li>- Ritardare l'avvio del processo/procedimento</li><li>- Differire i termini di avvio nel potenziale interesse di soggetti o gruppi</li><li>- Differire i termini di avvio e/o distorcere l'esercizio dell'attività'</li></ul>	<ul style="list-style-type: none"><li>- Accordi con soggetti privati</li><li>- Alterazione/manipolazione/Utilizzo improprio di informazioni e documentazione</li><li>- Condizionamento dell'attività' per interessi particolari, di singoli o di gruppi</li><li>- Conflitto di interessi</li><li>- Mancato rispetto principio di separazione tra indirizzo politico-amministrativo e gestione, con indebita ingerenza dell'organo di indirizzo politico nell'attività' gestionale</li><li>- Uso improprio o distorsione della discrezionalità'</li></ul>	<b>MISURE GENERALI-MG:</b> MG-100 - Tutte le misure obbligatorie previste dalla Legge 190/2012, dal PNA 2013 e annualità successive nonche' da altre fonti normative cogenti, purché compatibili con l'attività' in esame <b>MISURE SPECIFICHE-MS:</b> MIS SPEC 74 - Regolazione dell'esercizio della discrezionalità' nei procedimenti amministrativi e nei processi di attività', mediante circolari o direttive interne, in modo che lo scostamento dalle indicazioni generali debba essere motivato; creazione di flussi informativi	<b>STATO DI ATTUAZIONE:</b> Misure generali in fase di attuazione - Misure specifiche da attuare secondo gli atti di esecuzione del PTPCT <b>FASE E TEMPI DI ATTUAZIONE:</b> Misure generali continuamente, in fase di gestione dei processi a cui sono collegate - Misure specifiche secondo i tempi e le fasi progettati <b>INDICATORI DI ATTUAZIONE:</b> Come indicato negli atti di esecuzione del PTPCT, di competenza del RPCT <b>SOGGETTO RESPONSABILE:</b> Dirigente/Responsabile P.O.

**VALUTAZIONE INTERO PROCESSO:** ALTO

**INDICATORI LIVELLO DI RISCHIO:**

LIVELLO DI INTERESSE "ESTERNO": BASSO

GRADO DI DISCREZIONALITA': BASSO

LIVELLO DI COLLABORAZIONE DEL RESPONSABILE DEL PROCESSO O DELL'ATTIVITA': BASSO

GRADO DI ATTUAZIONE DELLE MISURE DI TRATTAMENTO: TRASCURABILE

PRESENZA DI CRITICITA': ALTO

TIPOLOGIA PROCESSO (indicatore non utilizzabile per la valutazione delle singole fasi): ALTO

UNITA' ORGANIZZATIVA/FUNZIONALE: TRASCURABILE

SEPARAZIONE TRA INDIRIZZO E GESTIONE: BASSO

**GIUDIZIO SINTETICO:** Presenza di interessi, anche economici, non rilevanti e di benefici non rilevanti per i destinatari - Il processo decisionale e' parzialmente vincolato dalla legge e da atti amministrativi (regolamenti, direttive, circolari) - Presenza di collaborazione parziale e/o non continuativa - Misure di trattamento attuale al 100% - Sono presenti criticità gestionali in grado di impattare sulla corretta realizzazione del processo - Il processo e' un processo primario, di produzione-erogazione di prodotti e/o servizi ai destinatari delle funzioni istituzionali, e' avviato ad istanza di parte, e rientra in un'area ad alto rischio di corruzione - Unità organizzativa/funzionale: regolamentazione e atti di alta amministrazione - bilancio - programmazione- controllo di gestione - controlli interni - monitoraggio - Principio di separazione attuato parzialmente, con rischio basso di ingerenza dell'amministratore nella sfera di competenze riservate al dirigente/PO o del dirigente/PO nella sfera di competenze riservate all'amministratore

**UFFICIO:** Settore Affari Generali e del Personale

**RESPONSABILE:** JAROSZ MALGORZATA ELZBIETA

**PROCESSO NUMERO:** 6 Selezioni da centro per l'impiego

**INPUT:** L'input, inteso come elementi in ingresso che innescano il processo, e' costituito da iniziativa d' ufficio e si alimenta con l'allocazione, al processo, dei fattori di input indicati negli atti di programmazione e pianificazione strategica e operativa

**OUTPUT:** Selezioni da centro per l'impiego eseguite conformemente ai requisiti

**INFORMAZIONI PRINCIPALI SUL PROCESSO:**

Il processo rientra nella funzione istituzionale e nel macro processo Servizi istituzionali, generali e di gestione: Risorse umane dai quali si desume la finalita' o scopo del processo medesimo. Si tratta di un processo di tipo primario, procedimento. La sequenza di "attivita'" (fasi e azioni) che consentono di raggiungere l'output come in precedenza definito, e' descritta nella Tabella sotto indicata, e corrisponde alle indicazioni metodologiche dell'Allegato 1 al PNA 2019

**AREA DI RISCHIO:** G) Controlli, verifiche, ispezioni e sanzioni

**TEMPI DI SVOLGIMENTO DEL PROCESSO E DELLE SUE ATTIVITA':** - Nei termini fissati dallo statuto o dai regolamenti comunali.

MAPPATURA PROCESSO FASE, AZIONI E ESECUTORI	DESCRIZIONE COMPORTAMENTO A RISCHIO	CATEGORIA EVENTO RISCHIOSO	MISURE MISURE GENERALI MISURE SPECIFICHE	PROGRAMMAZIONE
<b>FASI:</b> Il livello di mappatura conseguito è il livello minimo (LM = mappatura del processo). L'implementazione di tale livello prevede il passaggio, progressivo, al livello Standard (LS = mappatura delle fasi) e a livello avanzato (LA = mappatura fasi e azioni) <b>AZIONI:</b> Il livello di mappatura conseguito è il livello minimo (LM = mappatura del processo). L'implementazione di tale livello prevede il passaggio, progressivo, al livello Standard (LS = mappatura delle fasi) e a livello avanzato (LA = mappatura fasi e azioni) <b>ESECUTORE:</b> Responsabile procedimento o diverso soggetto identificabile in base alla struttura organizzativa, alla dotazione organica ed effettiva dell'ufficio, alle funzioni, ai ruoli e alle mansioni dei dipendenti	<ul style="list-style-type: none"><li>- Acquisire parzialmente e/o occultare elementi conoscitivi afferenti agli accertamenti necessari all'avvio del processo</li><li>- Ritardare l'avvio del processo/procedimento</li><li>- Differire i termini di avvio nel potenziale interesse di soggetti o gruppi</li><li>- Differire i termini di avvio e/o distorcere l'esercizio dell'attività'</li></ul>	<ul style="list-style-type: none"><li>- Accordi con soggetti privati</li><li>- Alterazione/manipolazione/utilizzo improprio di informazioni e documentazione</li><li>- Condizionamento dell'attività' per interessi particolari, di singoli o di gruppi</li><li>- Conflitto di interessi</li><li>- Mancato rispetto principio di separazione tra indirizzo politico-amministrativo e gestione, con indebita ingerenza dell'organo di indirizzo politico nell'attività' gestionale</li><li>- Uso improprio e distorto della discrezionalità'</li></ul>	<b>MISURE GENERALI-MG:</b> MG-100 - Tutte le misure obbligatorie previste dalla Legge 190/2012, dal PNA 2013 e annualità' successive nonche' da altre fonti normative cogenti, purché compatibili con l'attività' in esame <b>MISURE SPECIFICHE-MS:</b> MIS SPEC 74 - Regolazione dell'esercizio della discrezionalità' nei procedimenti amministrativi e nei processi di attività', mediante circolari o direttive interne, in modo che lo scostamento dalle indicazioni generali debba essere motivato; creazione di flussi informativi	<b>STATO DI ATTUAZIONE:</b> Misure generali in fase di attuazione - Misure specifiche da attuare secondo gli atti di esecuzione del PTPCT <b>FASI E TEMPI DI ATTUAZIONE:</b> Misure generali continuativamente, in fase di gestione dei processi a cui sono collegate - Misure specifiche secondo i tempi e le fasi progettati <b>INDICATORI DI ATTUAZIONE:</b> Come indicato negli atti di esecuzione del PTPCT, di competenza del RPCT <b>SOGGETTO RESPONSABILE:</b> Dirigente/Responsabile P.O.

**VALUTAZIONE INTERO PROCESSO:** ALTO

**INDICATORI LIVELLO DI RISCHIO:**

LIVELLO DI INTERESSE "ESTERNO": BASSO

GRADO DI DISCREZIONALITA': BASSO

LIVELLO DI COLLABORAZIONE DEL RESPONSABILE DEL PROCESSO O DELL'ATTIVITA': BASSO

GRADO DI ATTUAZIONE DELLE MISURE DI TRATTAMENTO: TRASCURABILE

PRESENZA DI CRITICITA': ALTO

TIPOLOGIA PROCESSO (indicatore non utilizzabile per la valutazione delle singole fasi): ALTO

UNITA' ORGANIZZATIVA/FUNZIONALE: TRASCURABILE

SEPARAZIONE TRA INDIRIZZO E GESTIONE: BASSO

**GIUDIZIO SINTETICO:** Presenza di interessi, anche economici, non rilevanti e di benefici non rilevanti per i destinatari - Il processo decisionale e' parzialmente vincolato dalla legge e da atti amministrativi (regolamenti, direttive, circolari) - Presenza di collaborazione parziale e/o non continuativa - Misure di trattamento attuale al 100% - Sono presenti criticità gestionali in grado di impattare sulla corretta realizzazione del processo - Il processo e' un processo primario, di produzione-erogazione di prodotti e/o servizi ai destinatari delle funzioni istituzionali, e' avviato ad istanza di parte, e rientra in un'area ad alto rischio di corruzione - Unita'organizzativa/funzionale: regolamentazione e atti di alta amministrazione - bilancio - programmazione- controllo di gestione - controlli interni - monitoraggio - Principio di separazione attuato parzialmente, con rischio basso di ingerenza dell'amministratore nella sfera di competenze riservate al dirigente/PO o del dirigente/PO nella sfera di competenze riservate all'amministratore

**UFFICIO:** Settore Affari Generali e del Personale

**RESPONSABILE:** JAROSZ MALGORZATA ELZBIETA

**PROCESSO NUMERO:** 7 Stabilizzazioni

**INPUT:** L'input, inteso come elementi in ingresso che innescano il processo, e' costituito da iniziativa d' ufficio e si alimenta con l'allocazione, al processo, dei fattori di input indicati negli atti di programmazione e pianificazione strategica e operativa

**OUTPUT:** Stabilizzazioni eseguite conformemente ai requisiti

**INFORMAZIONI PRINCIPALI SUL PROCESSO:**

Il processo rientra nella funzione istituzionale e nel macro processo Servizi istituzionali, generali e di gestione: Risorse umane dai quali si desume la finalita' o scopo del processo medesimo. Si tratta di un processo di tipo primario, procedimento. La sequenza di "attivita'" (fasi e azioni) che consentono di raggiungere l'output come in precedenza definito, e' descritta nella Tabella sotto indicata, e corrisponde alle indicazioni metodologiche dell'Allegato 1 al PNA 2019

**AREA DI RISCHIO:** G) Controlli, verifiche, ispezioni e sanzioni

**TEMPI DI SVOLGIMENTO DEL PROCESSO E DELLE SUE ATTIVITA':** - 60 giorni.

MAPPATURA PROCESSO FASE, AZIONI E ESECUTORI	DESCRIZIONE COMPORTAMENTO A RISCHIO	CATEGORIA EVENTO RISCHIOSO	MISURE MISURE GENERALI MISURE SPECIFICHE	PROGRAMMAZIONE
<b>FASI:</b> Il livello di mappatura conseguito è il livello minimo (LM = mappatura del processo). L'implementazione di tale livello prevede il passaggio, progressivo, al livello Standard (LS = mappatura delle fasi) e a livello avanzato (LA = mappatura fasi e azioni) <b>AZIONI:</b> Il livello di mappatura conseguito è il livello minimo (LM = mappatura del processo). L'implementazione di tale livello prevede il passaggio, progressivo, al livello Standard (LS = mappatura delle fasi) e a livello avanzato (LA = mappatura fasi e azioni) <b>ESECUTORE:</b> Responsabile procedimento o diverso soggetto identificabile in base alla struttura organizzativa, alla dotazione organica ed effettiva dell'ufficio, alle funzioni, ai ruoli e alle mansioni dei dipendenti	<ul style="list-style-type: none"><li>- Acquisire parzialmente e/o occultare elementi conoscitivi afferenti agli accertamenti necessari all'avvio del processo</li><li>- Ritardare l'avvio del processo/procedimento</li><li>- Differire i termini di avvio nel potenziale interesse di soggetti o gruppi</li><li>- Differire i termini di avvio e/o distorcere l'esercizio dell'attività'</li></ul>	<ul style="list-style-type: none"><li>- Accordi con soggetti privati</li><li>- Alterazione/manipolazione/utilizzo improprio di informazioni e documentazione</li><li>- Condizionamento dell'attività' per interessi particolari, di singoli o di gruppi</li><li>- Conflitto di interessi</li><li>- Mancato rispetto principio di separazione tra indirizzo politico-amministrativo e gestione, con indebita ingerenza dell'organo di indirizzo politico nell'attività' gestionale</li><li>- Uso improprio e distorto della discrezionalità'</li></ul>	<b>MISURE GENERALI-MG:</b> MG-100 - Tutte le misure obbligatorie previste dalla Legge 190/2012, dal PNA 2013 e annualità' successive nonche' da altre fonti normative cogenti, purché compatibili con l'attività' in esame <b>MISURE SPECIFICHE-MS:</b> MIS SPEC 74 - Regolazione dell'esercizio della discrezionalità' nei procedimenti amministrativi e nei processi di attività', mediante circolari o direttive interne, in modo che lo scostamento dalle indicazioni generali debba essere motivato; creazione di flussi informativi	<b>STATO DI ATTUAZIONE:</b> Misure generali in fase di attuazione - Misure specifiche da attuare secondo gli atti di esecuzione del PTPCT <b>FASI E TEMPI DI ATTUAZIONE:</b> Misure generali continuativamente, in fase di gestione dei processi a cui sono collegate - Misure specifiche secondo i tempi e le fasi progettati <b>INDICATORI DI ATTUAZIONE:</b> Come indicato negli atti di esecuzione del PTPCT, di competenza del RPCT <b>SOGGETTO RESPONSABILE:</b> Dirigente/Responsabile P.O.

**VALUTAZIONE INTERO PROCESSO:** ALTO

**INDICATORI LIVELLO DI RISCHIO:**

LIVELLO DI INTERESSE "ESTERNO": BASSO

GRADO DI DISCREZIONALITA': BASSO

LIVELLO DI COLLABORAZIONE DEL RESPONSABILE DEL PROCESSO O DELL'ATTIVITA': BASSO

GRADO DI ATTUAZIONE DELLE MISURE DI TRATTAMENTO: TRASCURABILE

PRESENZA DI CRITICITA': ALTO

TIPOLOGIA PROCESSO (indicatore non utilizzabile per la valutazione delle singole fasi): ALTO

UNITA' ORGANIZZATIVA/FUNZIONALE: TRASCURABILE

SEPARAZIONE TRA INDIRIZZO E GESTIONE: BASSO

**GIUDIZIO SINTETICO:** Presenza di interessi, anche economici, non rilevanti e di benefici non rilevanti per i destinatari - Il processo decisionale e' parzialmente vincolato dalla legge e da atti amministrativi (regolamenti, direttive, circolari) - Presenza di collaborazione parziale e/o non continuativa - Misure di trattamento attuale al 100% - Sono presenti criticità gestionali in grado di impattare sulla corretta realizzazione del processo - Il processo e' un processo primario, di produzione-erogazione di prodotti e/o servizi ai destinatari delle funzioni istituzionali, e' avviato ad istanza di parte, e rientra in un'area ad alto rischio di corruzione - Unita'organizzativa/funzionale: regolamentazione e atti di alta amministrazione - bilancio - programmazione- controllo di gestione - controlli interni - monitoraggio - Principio di separazione attuato parzialmente, con rischio basso di ingerenza dell'amministratore nella sfera di competenze riservate al dirigente/PO o del dirigente/PO nella sfera di competenze riservate all'amministratore

**UFFICIO:** Settore Affari Generali e del Personale

**RESPONSABILE:** JAROSZ MALGORZATA ELZBIETA

**PROCESSO NUMERO:** 8 Mobilita' dall'esterno ex art. 30 del D.Lgs. 165/2001

**INPUT:** L'input, inteso come elementi in ingresso che innescano il processo, e' costituito da iniziativa d' ufficio e si alimenta con l'allocazione, al processo, dei fattori di input indicati negli atti di programmazione e pianificazione strategica e operativa

**OUTPUT:** Mobilita' dall'esterno ex art. 30 del D.Lgs. 165/2001 eseguita conformemente ai requisiti

**INFORMAZIONI PRINCIPALI SUL PROCESSO:**

Il processo rientra nella funzione istituzionale e nel macro processo Servizi istituzionali, generali e di gestione: Risorse umane dai quali si desume la finalita' o scopo del processo medesimo. Si tratta di un processo di tipo primario, procedimento. La sequenza di "attivita'" (fasi e azioni) che consentono di raggiungere l'output come in precedenza definito, e' descritta nella Tabella sotto indicata, e corrisponde alle indicazioni metodologiche dell'Allegato 1 al PNA 2019

**AREA DI RISCHIO:** G) Controlli, verifiche, ispezioni e sanzioni

**TEMPI DI SVOLGIMENTO DEL PROCESSO E DELLE SUE ATTIVITA':** - 60 giorni.

MAPPATURA PROCESSO FASE, AZIONI E ESECUTORI	DESCRIZIONE COMPORTAMENTO A RISCHIO	CATEGORIA EVENTO RISCHIOSO	MISURE MISURE GENERALI MISURE SPECIFICHE	PROGRAMMAZIONE
<b>FASI:</b> Il livello di mappatura conseguito è il livello minimo (LM = mappatura del processo). L'implementazione di tale livello prevede il passaggio, progressivo, al livello Standard (LS = mappatura delle fasi) e a livello avanzato (LA = mappatura fasi e azioni) <b>AZIONI:</b> Il livello di mappatura conseguito è il livello minimo (LM = mappatura del processo). L'implementazione di tale livello prevede il passaggio, progressivo, al livello Standard (LS = mappatura delle fasi) e a livello avanzato (LA = mappatura fasi e azioni) <b>ESECUTORE:</b> Responsabile procedimento o diverso soggetto identificabile in base alla struttura organizzativa, alla dotazione organica ed effettiva dell'ufficio, alle funzioni, ai ruoli e alle mansioni dei dipendenti	<ul style="list-style-type: none"><li>- Acquisire parzialmente e/o occultare elementi conoscitivi afferenti agli accertamenti necessari all'avvio del processo</li><li>- Ritardare l'avvio del processo/procedimento</li><li>- Differire i termini di avvio nel potenziale interesse di soggetti o gruppi</li><li>- Differire i termini di avvio e/o distorcere l'esercizio dell'attività'</li></ul>	<ul style="list-style-type: none"><li>- Accordi con soggetti privati</li><li>- Alterazione/manipolazione/utilizzo improprio di informazioni e documentazione</li><li>- Condizionamento dell'attività' per interessi particolari, di singoli o di gruppi</li><li>- Conflitto di interessi</li><li>- Mancato rispetto principio di separazione tra indirizzo politico-amministrativo e gestione, con indebita ingerenza dell'organo di indirizzo politico nell'attività' gestionale</li><li>- Uso improprio e distorto della discrezionalità'</li></ul>	<b>MISURE GENERALI-MG:</b> MG-100 - Tutte le misure obbligatorie previste dalla Legge 190/2012, dal PNA 2013 e annualità' successive nonche' da altre fonti normative cogenti, purché compatibili con l'attività' in esame <b>MISURE SPECIFICHE-MS:</b> MIS SPEC 74 - Regolazione dell'esercizio della discrezionalità' nei procedimenti amministrativi e nei processi di attività', mediante circolari o direttive interne, in modo che lo scostamento dalle indicazioni generali debba essere motivato; creazione di flussi informativi	<b>STATO DI ATTUAZIONE:</b> Misure generali in fase di attuazione - Misure specifiche da attuare secondo gli atti di esecuzione del PTPCT <b>FASI E TEMPI DI ATTUAZIONE:</b> Misure generali continuativamente, in fase di gestione dei processi a cui sono collegate - Misure specifiche secondo i tempi e le fasi progettati <b>INDICATORI DI ATTUAZIONE:</b> Come indicato negli atti di esecuzione del PTPCT, di competenza del RPCT <b>SOGGETTO RESPONSABILE:</b> Dirigente/Responsabile P.O.

**VALUTAZIONE INTERO PROCESSO:** ALTO

**INDICATORI LIVELLO DI RISCHIO:**

LIVELLO DI INTERESSE "ESTERNO": BASSO

GRADO DI DISCREZIONALITA': BASSO

LIVELLO DI COLLABORAZIONE DEL RESPONSABILE DEL PROCESSO O DELL'ATTIVITA': BASSO

GRADO DI ATTUAZIONE DELLE MISURE DI TRATTAMENTO: TRASCURABILE

PRESENZA DI CRITICITA': ALTO

TIPOLOGIA PROCESSO (indicatore non utilizzabile per la valutazione delle singole fasi): ALTO

UNITA' ORGANIZZATIVA/FUNZIONALE: TRASCURABILE

SEPARAZIONE TRA INDIRIZZO E GESTIONE: BASSO

**GIUDIZIO SINTETICO:** Presenza di interessi, anche economici, non rilevanti e di benefici non rilevanti per i destinatari - Il processo decisionale e' parzialmente vincolato dalla legge e da atti amministrativi (regolamenti, direttive, circolari) - Presenza di collaborazione parziale e/o non continuativa - Misure di trattamento attuale al 100% - Sono presenti criticità gestionali in grado di impattare sulla corretta realizzazione del processo - Il processo e' un processo primario, di produzione-erogazione di prodotti e/o servizi ai destinatari delle funzioni istituzionali, e' avviato ad istanza di parte, e rientra in un'area ad alto rischio di corruzione - Unita'organizzativa/funzionale: regolamentazione e atti di alta amministrazione - bilancio - programmazione- controllo di gestione - controlli interni - monitoraggio - Principio di separazione attuato parzialmente, con rischio basso di ingerenza dell'amministratore nella sfera di competenze riservate al dirigente/PO o del dirigente/PO nella sfera di competenze riservate all'amministratore



**UFFICIO:** Settore Affari Generali e del Personale  
**RESPONSABILE:** JAROSZ MALGORZATA ELZBIETA  
**PROCESSO NUMERO:** 9 Mobilita' ex art. 34 bis, D.Lgs. 165/2001

**INPUT:** L'input, inteso come elementi in ingresso che innescano il processo, e' costituito da iniziativa d' ufficio e si alimenta con l'allocazione, al processo, dei fattori di input indicati negli atti di programmazione e pianificazione strategica e operativa

**OUTPUT:** Mobilita' ex art. 34 bis, D.Lgs. 165/2001 eseguita conformemente ai requisiti

**INFORMAZIONI PRINCIPALI SUL PROCESSO:**  
 Il processo rientra nella funzione istituzionale e nel macro processo Servizi istituzionali, generali e di gestione: Risorse umane dai quali si desume la finalita' o scopo del processo medesimo. Si tratta di un processo di tipo primario, procedimento.  
 La sequenza di "attivita'" (fasi e azioni) che consentono di raggiungere l'output come in precedenza definito, e' descritta nella Tabella sotto indicata, e corrisponde alle indicazioni metodologiche dell'Allegato 1 al PNA 2019

**AREA DI RISCHIO:** G) Controlli, verifiche, ispezioni e sanzioni  
**TEMPI DI SVOLGIMENTO DEL PROCESSO E DELLE SUE ATTIVITA':** - 60 giorni.

MAPPATURA PROCESSO FASE, AZIONI E ESECUTORI	DESCRIZIONE COMPORTAMENTO A RISCHIO	CATEGORIA EVENTO RISCHIOSO	MISURE MISURE GENERALI MISURE SPECIFICHE	PROGRAMMAZIONE
<b>FASI:</b> Il livello di mappatura conseguito e' il livello minimo (LM = mappatura del processo). L'implementazione di tale livello prevede il passaggio, progressivo, al livello Standard (LS = mappatura delle fasi) e a livello avanzato (LA = mappatura fasi e azioni) <b>AZIONI:</b> Il livello di mappatura conseguito e' il livello minimo (LM = mappatura del processo). L'implementazione di tale livello prevede il passaggio, progressivo, al livello Standard (LS = mappatura delle fasi) e a livello avanzato (LA = mappatura fasi e azioni) <b>ESECUTORE:</b> Responsabile procedimento o diverso soggetto identificabile in base alla struttura organizzativa, alla dotazione organica ed effettiva dell'ufficio, alle funzioni, ai ruoli e alle mansioni dei dipendenti	<ul style="list-style-type: none"> <li>- Acquisire parzialmente e/o occultare elementi conoscitivi afferenti agli accertamenti necessari all'avvio del processo</li> <li>- Ritardare l'avvio del processo/procedimento</li> <li>- Differire i termini di avvio nel potenziale interesse di soggetti o gruppi</li> <li>- Differire i termini di avvio e/o distorcere l'esercizio dell'attivita'</li> </ul>	<ul style="list-style-type: none"> <li>- Accordi con soggetti privati</li> <li>- Alterazione/manipolazione/utilizzo improprio di informazioni e documentazione</li> <li>- Condizionamento dell'attivita' per interessi particolari, di singoli o di gruppi</li> <li>- Conflitto di interessi</li> <li>- Mancato rispetto principio di separazione tra indirizzo politico-amministrativo e gestione, con indebita ingerenza dell'organo di indirizzo politico nell'attivita' gestionale</li> <li>- Uso improprio o distorcimento della discrezionalità'</li> </ul>	<b>MISURE GENERALI-MG:</b> MG-100 - Tutte le misure obbligatorie, previste dalla Legge 190/2012, dal PNA 2013 e annualita' successive nonche' da altre fonti normative cogenti, purché compatibili con l'attivita' in esame <b>MISURE SPECIFICHE-MS:</b> MIS SPEC 74 - Regolazione dell'esercizio della discrezionalità' nei procedimenti amministrativi e nei processi di attivita', mediante circolari o direttive interne, in modo che lo scostamento dalle indicazioni generali debba essere motivato; creazione di flussi informativi	<b>STATO DI ATTUAZIONE:</b> Misure generali in fase di attuazione - Misure specifiche da attuare secondo gli atti di esecuzione del PT/PCT <b>FASI E TEMPI DI ATTUAZIONE:</b> Misure generali continuativamente, in fase di gestione dei processi a cui sono collegate - Misure specifiche secondo i tempi e le fasi progettati <b>INDICATORI DI ATTUAZIONE:</b> Come indicato negli atti di esecuzione del PT/PCT, di competenza del RPCT <b>SOGGETTO RESPONSABILE:</b> Dirigente/Responsabile P.O.

**VALUTAZIONE INTERO PROCESSO:** ALTO  
**INDICATORI LIVELLO DI RISCHIO:**  
 LIVELLO DI INTERESSE: "ESTERNO": BASSO  
 GRADO DI DISCREZIONALITA': BASSO  
 LIVELLO DI COLLABORAZIONE DEL RESPONSABILE DEL PROCESSO O DELL'ATTIVITA': BASSO  
 GRADO DI ATTUAZIONE DELLE MISURE DI TRATTAMENTO: TRASCURABILE  
 PRESENZA DI CRITICITA': ALTO  
 TIPOLOGIA PROCESSO (indicatore non utilizzabile per la valutazione delle singole fasi): ALTO  
 UNITA' ORGANIZZATIVA/FUNZIONALE: TRASCURABILE  
 SEPARAZIONE TRA INDIRIZZO E GESTIONE: BASSO

**GIUDIZIO SINTETICO:** Presenza di interessi, anche economici, non rilevanti e di benefici non rilevanti per i destinatari - Il processo decisionale e' parzialmente vincolato dalla legge e da atti amministrativi (regolamenti, direttive, circolari) - Presenza di collaborazione parziale e/o non continuativa - Misure di trattamento attuale al 100% - Sono presenti criticita' gestionali in grado di impattare sulla corretta realizzazione del processo - Il processo e' un processo primario, di produzione-erogazione di prodotti e/o servizi ai destinatari delle funzioni istituzionali, e' avviato ad istanza di parte, e rientra in un'area ad alto rischio di corruzione - Unita' organizzativa/funzionale: regolamentazione e atti di alta amministrazione - bilancio - programmazione- controllo di gestione - controlli interni - monitoraggio - Principio di separazione attuato parzialmente, con rischio basso di ingerenza dell'amministratore nella sfera di competenze riservate al dirigente/PO o del dirigente/PO nella sfera di competenze riservate all'amministratore

**UFFICIO:** Settore Affari Generali e del Personale  
**RESPONSABILE:** JAROSZ MALGORZATA ELZBIETA  
**PROCESSO NUMERO:** 10 Mobilita' interna intersettoriale da P.E.G.

**INPUT:** L'input, inteso come elementi in ingresso che innescano il processo, e' costituito da iniziativa d' ufficio e si alimenta con l'allocazione, al processo, dei fattori di input indicati negli atti di programmazione e pianificazione strategica e operativa

**OUTPUT:** Mobilita' interna intersettoriale da P.E.G. eseguita conformemente ai requisiti

**INFORMAZIONI PRINCIPALI SUL PROCESSO:**  
 Il processo rientra nella funzione istituzionale e nel macro processo Servizi istituzionali, generali e di gestione: Risorse umane dai quali si desume la finalita' o scopo del processo medesimo. Si tratta di un processo di tipo primario, procedimento.  
 La sequenza di "attivita'" (fasi e azioni) che consentono di raggiungere l'output come in precedenza definito, e' descritta nella Tabella sotto indicata, e corrisponde alle indicazioni metodologiche dell'Allegato 1 al PNA 2019

**AREA DI RISCHIO:** G) Controlli, verifiche, ispezioni e sanzioni  
**TEMPI DI SVOLGIMENTO DEL PROCESSO E DELLE SUE ATTIVITA':** - 60 giorni.

MAPPATURA PROCESSO FASE, AZIONI E ESECUTORI	DESCRIZIONE COMPORTAMENTO A RISCHIO	CATEGORIA EVENTO RISCHIOSO	MISURE MISURE GENERALI MISURE SPECIFICHE	PROGRAMMAZIONE
<b>FASI:</b> Il livello di mappatura conseguito e' il livello minimo (LM = mappatura del processo). L'implementazione di tale livello prevede il passaggio, progressivo, al livello Standard (LS = mappatura delle fasi) e a livello avanzato (LA = mappatura fasi e azioni) <b>AZIONI:</b> Il livello di mappatura conseguito e' il livello minimo (LM = mappatura del processo). L'implementazione di tale livello prevede il passaggio, progressivo, al livello Standard (LS = mappatura delle fasi) e a livello avanzato (LA = mappatura fasi e azioni) <b>ESECUTORE:</b> Responsabile procedimento o diverso soggetto identificabile in base alla struttura organizzativa, alla dotazione organica ed effettiva dell'ufficio, alle funzioni, ai ruoli e alle mansioni dei dipendenti	<ul style="list-style-type: none"> <li>- Acquisire parzialmente e/o occultare elementi conoscitivi afferenti agli accertamenti necessari all'avvio del processo</li> <li>- Ritardare l'avvio del processo/procedimento</li> <li>- Differire i termini di avvio nel potenziale interesse di soggetti o gruppi</li> <li>- Differire i termini di avvio e/o distorcere l'esercizio dell'attivita'</li> </ul>	<ul style="list-style-type: none"> <li>- Accordi con soggetti privati</li> <li>- Alterazione/manipolazione/utilizzo improprio di informazioni e documentazione</li> <li>- Condizionamento dell'attivita' per interessi particolari, di singoli o di gruppi</li> <li>- Conflitto di interessi</li> <li>- Mancato rispetto principio di separazione tra indirizzo politico-amministrativo e gestione, con indebita ingerenza dell'organo di indirizzo politico nell'attivita' gestionale</li> <li>- Uso improprio o distorcimento della discrezionalità'</li> </ul>	<b>MISURE GENERALI-MG:</b> MG-100 - Tutte le misure obbligatorie, previste dalla Legge 190/2012, dal PNA 2013 e annualita' successive nonche' da altre fonti normative cogenti, purché compatibili con l'attivita' in esame <b>MISURE SPECIFICHE-MS:</b> MIS SPEC 74 - Regolazione dell'esercizio della discrezionalità' nei procedimenti amministrativi e nei processi di attivita', mediante circolari o direttive interne, in modo che lo scostamento dalle indicazioni generali debba essere motivato; creazione di flussi informativi	<b>STATO DI ATTUAZIONE:</b> Misure generali in fase di attuazione - Misure specifiche da attuare secondo gli atti di esecuzione del PT/PCT <b>FASI E TEMPI DI ATTUAZIONE:</b> Misure generali continuativamente, in fase di gestione dei processi a cui sono collegate - Misure specifiche secondo i tempi e le fasi progettati <b>INDICATORI DI ATTUAZIONE:</b> Come indicato negli atti di esecuzione del PT/PCT, di competenza del RPCT <b>SOGGETTO RESPONSABILE:</b> Dirigente/Responsabile P.O.

**VALUTAZIONE INTERO PROCESSO:** ALTO  
**INDICATORI LIVELLO DI RISCHIO:**  
 LIVELLO DI INTERESSE: "ESTERNO": BASSO  
 GRADO DI DISCREZIONALITA': BASSO  
 LIVELLO DI COLLABORAZIONE DEL RESPONSABILE DEL PROCESSO O DELL'ATTIVITA': BASSO  
 GRADO DI ATTUAZIONE DELLE MISURE DI TRATTAMENTO: TRASCURABILE  
 PRESENZA DI CRITICITA': ALTO  
 TIPOLOGIA PROCESSO (indicatore non utilizzabile per la valutazione delle singole fasi): ALTO  
 UNITA' ORGANIZZATIVA/FUNZIONALE: TRASCURABILE  
 SEPARAZIONE TRA INDIRIZZO E GESTIONE: BASSO

**GIUDIZIO SINTETICO:** Presenza di interessi, anche economici, non rilevanti e di benefici non rilevanti per i destinatari - Il processo decisionale e' parzialmente vincolato dalla legge e da atti amministrativi (regolamenti, direttive, circolari) - Presenza di collaborazione parziale e/o non continuativa - Misure di trattamento attuale al 100% - Sono presenti criticita' gestionali in grado di impattare sulla corretta realizzazione del processo - Il processo e' un processo primario, di produzione-erogazione di prodotti e/o servizi ai destinatari delle funzioni istituzionali, e' avviato ad istanza di parte, e rientra in un'area ad alto rischio di corruzione - Unita' organizzativa/funzionale: regolamentazione e atti di alta amministrazione - bilancio - programmazione- controllo di gestione - controlli interni - monitoraggio - Principio di separazione attuato parzialmente, con rischio basso di ingerenza dell'amministratore nella sfera di competenze riservate al dirigente/PO o del dirigente/PO nella sfera di competenze riservate all'amministratore

**UFFICIO:** Settore Affari Generali e del Personale  
**RESPONSABILE:** JAROSZ MALGORZATA ELZBIETA  
**PROCESSO NUMERO:** 11 Medico del lavoro

**INPUT:** L'input, inteso come elementi in ingresso che innescano il processo, e' costituito da iniziativa d' ufficio e si alimenta con l'allocazione, al processo, dei fattori di input indicati negli atti di programmazione e pianificazione strategica e operativa

**OUTPUT:** Sorveglianza sanitaria a cura del medico competente effettuata conformemente ai requisiti

**INFORMAZIONI PRINCIPALI SUL PROCESSO:**  
 Il processo rientra nella funzione istituzionale e nel macro processo Tutti i macroprocessi dai quali si desume la finalita' o scopo del processo medesimo. Si tratta di un processo di tipo primario, procedimento.  
 La sequenza di "attivita'" (fasi e azioni) che consentono di raggiungere l'output come in precedenza definito, e' descritta nella Tabella sotto indicata, e corrisponde alle indicazioni metodologiche dell'Allegato 1 al PNA 2019

**AREA DI RISCHIO:** E) Incarichi e nomine (generale)  
**TEMPI DI SVOLGIMENTO DEL PROCESSO E DELLE SUE ATTIVITA':** N.R.

MAPPATURA PROCESSO FASE, AZIONI E ESECUTORI	DESCRIZIONE COMPORTAMENTO A RISCHIO	CATEGORIA EVENTO RISCHIOSO	MISURE MISURE GENERALI MISURE SPECIFICHE	PROGRAMMAZIONE
<b>FASI:</b> Il livello di mappatura conseguito e' il livello minimo (LM = mappatura del processo). L'implementazione di tale livello prevede il passaggio, progressivo, al livello Standard (LS = mappatura delle fasi) e a livello avanzato (LA = mappatura fasi e azioni) <b>AZIONI:</b> Il livello di mappatura conseguito e' il livello minimo (LM = mappatura del processo). L'implementazione di tale livello prevede il passaggio, progressivo, al livello Standard (LS = mappatura delle fasi) e a livello avanzato (LA = mappatura fasi e azioni) <b>ESECUTORE:</b> Responsabile procedimento o diverso soggetto identificabile in base alla struttura organizzativa, alla dotazione organica ed effettiva dell'ufficio, alle funzioni, ai ruoli e alle mansioni dei dipendenti	<ul style="list-style-type: none"> <li>- Acquisire parzialmente e/o occultare elementi conoscitivi afferenti agli accertamenti necessari all'avvio del processo</li> <li>- Ritardare l'avvio del processo/procedimento</li> <li>- Differire i termini di avvio nel potenziale interesse di soggetti o gruppi</li> <li>- Differire i termini di avvio e/o distorcere l'esercizio dell'attivita'</li> </ul>	<ul style="list-style-type: none"> <li>- Accordi con soggetti privati</li> <li>- Alterazione/manipolazione/utilizzo improprio di informazioni e documentazione</li> <li>- Condizionamento dell'attivita' per interessi particolari, di singoli o di gruppi</li> <li>- Conflitto di interessi</li> <li>- Mancato rispetto principio di separazione tra indirizzo politico-amministrativo e gestione, con indebita ingerenza dell'organo di indirizzo politico nell'attivita' gestionale</li> <li>- Uso improprio o distorcimento della discrezionalità'</li> </ul>	<b>MISURE GENERALI-MG:</b> MG-100 - Tutte le misure obbligatorie, previste dalla Legge 190/2012, dal PNA 2013 e annualita' successive nonche' da altre fonti normative cogenti, purché compatibili con l'attivita' in esame <b>MISURE SPECIFICHE-MS:</b> MIS SPEC 103 - Formazione su procedure, istruzioni, documentazione e sui sistemi di gestione del rischio <b>MIS SPEC 09</b> - Direttive finalizzate alla prevenzione del comportamento a rischio	<b>STATO DI ATTUAZIONE:</b> Misure generali in fase di attuazione - Misure specifiche da attuare secondo gli atti di esecuzione del PT/PCT <b>FASI E TEMPI DI ATTUAZIONE:</b> Misure generali continuativamente, in fase di gestione dei processi a cui sono collegate - Misure specifiche secondo i tempi e le fasi progettati <b>INDICATORI DI ATTUAZIONE:</b> Come indicato negli atti di esecuzione del PT/PCT, di competenza del RPCT <b>SOGGETTO RESPONSABILE:</b> Dirigente/Responsabile P.O.

**VALUTAZIONE INTERO PROCESSO:** MEDIO  
**INDICATORI LIVELLO DI RISCHIO:**  
 LIVELLO DI INTERESSE: "ESTERNO": BASSO  
 GRADO DI DISCREZIONALITA': BASSO  
 LIVELLO DI COLLABORAZIONE DEL RESPONSABILE DEL PROCESSO O DELL'ATTIVITA': BASSO  
 GRADO DI ATTUAZIONE DELLE MISURE DI TRATTAMENTO: TRASCURABILE  
 PRESENZA DI CRITICITA': MEDIO  
 TIPOLOGIA PROCESSO (indicatore non utilizzabile per la valutazione delle singole fasi): BASSO  
 UNITA' ORGANIZZATIVA/FUNZIONALE: TRASCURABILE  
 SEPARAZIONE TRA INDIRIZZO E GESTIONE: BASSO

**GIUDIZIO SINTETICO:** Presenza di interessi, anche economici, non rilevanti e di benefici non rilevanti per i destinatari - Il processo decisionale e' parzialmente vincolato dalla legge e da atti amministrativi (regolamenti, direttive, circolari) - Presenza di collaborazione parziale e/o non continuativa - Misure di trattamento attuale al 100% - Sono presenti criticita' di risorse di personale e/o di formazione in grado di impattare sulla corretta realizzazione del processo - Il processo e' un processo primario, di produzione-erogazione di prodotti e/o servizi ai destinatari delle funzioni istituzionali - Unita'organizzative/funzionali: regolamentazione e atti di alta amministrazione - bilancio - programmazione- controllo di gestione - controlli interni - monitoraggio - Principio di separazione attuato parzialmente, con rischio basso di ingerenza dell'amministratore nella sfera di competenze riservate al dirigente/PO o del dirigente/PO nella sfera di competenze riservate all'amministratore

**UFFICIO:** Settore Affari Generali e del Personale

**RESPONSABILE:** JAROSZ MALGORZATA ELZBIETA

**PROCESSO NUMERO:** 12 Gestione coperture INAIL

**INPUT:**

**OUTPUT:**

**INFORMAZIONI PRINCIPALI SUL PROCESSO:**

Gestione coperture INAIL

**AREA DI RISCHIO:** G) Controlli, verifiche, ispezioni e sanzioni

**TEMPI DI SVOLGIMENTO DEL PROCESSO E DELLE SUE ATTIVITA':**

MAPPATURA PROCESSO FASE, AZIONI E ESECUTORI	DESCRIZIONE COMPORTAMENTO A RISCHIO	CATEGORIA EVENTO RISCHIOSO	MISURE MISURE GENERALI MISURE SPECIFICHE	PROGRAMMAZIONE
<p><b>FASE:</b> Il livello di mappatura conseguito e' il livello minimo (LM = mappatura del processo). L'implementazione di tale livello prevede il passaggio, progressivo, al livello Standard (LS = mappatura delle fasi) e a livello avanzato (LA = mappatura fasi e azioni)</p> <p><b>AZIONI:</b> Il livello di mappatura conseguito e' il livello minimo (LM = mappatura del processo). L'implementazione di tale livello prevede il passaggio, progressivo, al livello Standard (LS = mappatura delle fasi) e a livello avanzato (LA = mappatura fasi e azioni)</p> <p><b>ESECUTORE:</b> Responsabile procedimento o diverso soggetto identificabile in base alla struttura organizzativa, alla dotazione organica ed effettiva dell'ufficio, alle funzioni, ai ruoli e alle mansioni dei dipendenti</p>	<ul style="list-style-type: none"> <li>- Acquisire parzialmente e/o occultare elementi conoscitivi afferenti agli accertamenti necessari all'avvio del processo</li> <li>- Ritardare l'avvio del processo/procedimento</li> <li>- Differire i termini di avvio nel potenziale interesse di soggetti o gruppi</li> <li>- Differire i termini di avvio e/o distorcere l'esercizio dell'attivita'</li> </ul>	<ul style="list-style-type: none"> <li>- Accordi con soggetti privati</li> <li>- Alterazione/manipolazione/utilizzo improprio di informazioni e documentazione</li> <li>- Condizionamento dell'attivita' per interessi particolari, di singoli o di gruppi</li> <li>- Conflitto di interessi</li> <li>- Mancato rispetto principio di separazione tra indirizzo politico-amministrativo e gestione, con indebita ingerenza dell'organo di indirizzo politico nell'attivita' gestionale</li> <li>- Uso improprio o distorcimento della discrezionalità'</li> </ul>	<p><b>MISURE GENERALI-MG:</b> MG-100 - Tutte le misure obbligatorie, previste dalla Legge 190/2012, dal PNA 2013 e annualita' successive nonche' da altre fonti normative cogenti, purché compatibili con l'attivita' in esame</p> <p><b>MISURE SPECIFICHE-MS:</b> MIS SPEC 74 - Regolazione dell'esercizio della discrezionalità' nei procedimenti amministrativi e nei processi di attivita', mediante circolari o direttive interne, in modo che lo scostamento dalle indicazioni generali debba essere motivato; creazione di flussi informativi</p>	<p><b>STATO DI ATTUAZIONE:</b> Misure generali in fase di attuazione - Misure specifiche da attuare secondo gli atti di esecuzione del PT/PTCT</p> <p><b>FASE E TEMPI DI ATTUAZIONE:</b> Misure generali continuativamente, in fase di gestione dei processi a cui sono collegate - Misure specifiche secondo i tempi e le fasi progettati</p> <p><b>INDICATORI DI ATTUAZIONE:</b> Come indicato negli atti di esecuzione del PT/PTCT, di competenza del RPCT</p> <p><b>SOGGETTO RESPONSABILE:</b> Dirigente/Responsabile P.O.</p>

**VALUTAZIONE INTERO PROCESSO:** ALTO

**INDICATORI LIVELLO DI RISCHIO:**

LIVELLO DI INTERESSE: "ESTERNO": BASSO

GRADO DI DISCREZIONALITA': BASSO

LIVELLO DI COLLABORAZIONE DEL RESPONSABILE DEL PROCESSO O DELL'ATTIVITA': BASSO

GRADO DI ATTUAZIONE DELLE MISURE DI TRATTAMENTO: TRASCURABILE

PRESENZA DI CRITICITA': ALTO

TIPOLOGIA PROCESSO (indicatore non utilizzabile per la valutazione delle singole fasi): ALTO

UNITA' ORGANIZZATIVA/FUNZIONALE: TRASCURABILE

SEPARAZIONE TRA INDIRIZZO E GESTIONE: BASSO

**GIUDIZIO SINTETICO:** Presenza di interessi, anche economici, non rilevanti e di benefici non rilevanti per i destinatari - Il processo decisionale e' parzialmente vincolato dalla legge e da atti amministrativi (regolamenti, direttive, circolari) - Presenza di collaborazione parziale e/o non continuativa - Misure di trattamento attuale al 100% - Sono presenti criticita' di risorse di personale e/o di formazione in grado di impattare sulla corretta realizzazione del processo - Il processo e' un processo primario, di produzione-erogazione di prodotti e/o servizi ai destinatari delle funzioni istituzionali - Unita'organizzative/funzionali: regolamentazione e atti di alta amministrazione - bilancio - programmazione- controllo di gestione - controlli interni - monitoraggio - Principio di separazione attuato parzialmente, con rischio basso di ingerenza dell'amministratore nella sfera di competenze riservate al dirigente/PO o del dirigente/PO nella sfera di competenze riservate all'amministratore

**UFFICIO:** Settore Affari Generali e del Personale

**RESPONSABILE:** JAROSZ MALGORZATA ELZBIETA

**PROCESSO NUMERO:** 13 Certificazioni e attestazioni posizioni assicurative (pa) per uso ricongiunzioni, riscatti ed altro

**INPUT:** L'input, inteso come elementi in ingresso che innescano il processo, e' costituito da iniziativa d' ufficio e si alimenta con l'allocazione, al processo, dei fattori di input indicati negli atti di programmazione e pianificazione strategica e operativa

**OUTPUT:** Certificazioni e attestazioni posizioni assicurative (pa) per uso ricongiunzioni, riscatti ed altro eseguito conformemente ai requisiti

**INFORMAZIONI PRINCIPALI SUL PROCESSO:**

Il processo rientra nella funzione istituzionale e nel macro processo Servizi istituzionali, generali e di gestione: Risorse umane dai quali si desume la finalita' o scopo del processo medesimo. Si tratta di un processo di tipo di supporto.

La sequenza di "attivita'" (fasi e azioni) che consentono di raggiungere l'output come in precedenza definito, e' descritta nella Tabella sotto indicata, e corrisponde alle indicazioni metodologiche dell'Allegato 1 al PNA 2019

**AREA DI RISCHIO:** F) Gestione delle entrate, delle spese e del patrimonio

**TEMPI DI SVOLGIMENTO DEL PROCESSO E DELLE SUE ATTIVITA':** - A vista/48 ore.

MAPPATURA PROCESSO FASE, AZIONI E ESECUTORI	DESCRIZIONE COMPORTAMENTO A RISCHIO	CATEGORIA EVENTO RISCHIOSO	MISURE MISURE GENERALI MISURE SPECIFICHE	PROGRAMMAZIONE
<p><b>FASE:</b> Il livello di mappatura conseguito e' il livello minimo (LM = mappatura del processo). L'implementazione di tale livello prevede il passaggio, progressivo, al livello Standard (LS = mappatura delle fasi) e a livello avanzato (LA = mappatura fasi e azioni)</p> <p><b>AZIONI:</b> Il livello di mappatura conseguito e' il livello minimo (LM = mappatura del processo). L'implementazione di tale livello prevede il passaggio, progressivo, al livello Standard (LS = mappatura delle fasi) e a livello avanzato (LA = mappatura fasi e azioni)</p> <p><b>ESECUTORE:</b> Responsabile procedimento o diverso soggetto identificabile in base alla struttura organizzativa, alla dotazione organica ed effettiva dell'ufficio, alle funzioni, ai ruoli e alle mansioni dei dipendenti</p>	<ul style="list-style-type: none"> <li>- Acquisire parzialmente e/o occultare elementi conoscitivi afferenti agli accertamenti necessari all'avvio del processo</li> <li>- Ritardare l'avvio del processo/procedimento</li> <li>- Differire i termini di avvio nel potenziale interesse di soggetti o gruppi</li> <li>- Differire i termini di avvio e/o distorcere l'esercizio dell'attivita'</li> </ul>	<ul style="list-style-type: none"> <li>- Accordi con soggetti privati</li> <li>- Alterazione/manipolazione/utilizzo improprio di informazioni e documentazione</li> <li>- Condizionamento dell'attivita' per interessi particolari, di singoli o di gruppi</li> <li>- Conflitto di interessi</li> <li>- Mancato rispetto principio di separazione tra indirizzo politico-amministrativo e gestione, con indebita ingerenza dell'organo di indirizzo politico nell'attivita' gestionale</li> <li>- Uso improprio o distorcimento della discrezionalità'</li> </ul>	<p><b>MISURE GENERALI-MG:</b> MG-100 - Tutte le misure obbligatorie, previste dalla Legge 190/2012, dal PNA 2013 e annualita' successive nonche' da altre fonti normative cogenti, purché compatibili con l'attivita' in esame</p> <p><b>MISURE SPECIFICHE-MS:</b> MIS SPEC 74 - Regolazione dell'esercizio della discrezionalità' nei procedimenti amministrativi e nei processi di attivita', mediante circolari o direttive interne, in modo che lo scostamento dalle indicazioni generali debba essere motivato; creazione di flussi informativi</p>	<p><b>STATO DI ATTUAZIONE:</b> Misure generali in fase di attuazione - Misure specifiche da attuare secondo gli atti di esecuzione del PT/PTCT</p> <p><b>FASE E TEMPI DI ATTUAZIONE:</b> Misure generali continuativamente, in fase di gestione dei processi a cui sono collegate - Misure specifiche secondo i tempi e le fasi progettati</p> <p><b>INDICATORI DI ATTUAZIONE:</b> Come indicato negli atti di esecuzione del PT/PTCT, di competenza del RPCT</p> <p><b>SOGGETTO RESPONSABILE:</b> Dirigente/Responsabile P.O.</p>

**VALUTAZIONE INTERO PROCESSO:** ALTO

**INDICATORI LIVELLO DI RISCHIO:**

LIVELLO DI INTERESSE: "ESTERNO": BASSO

GRADO DI DISCREZIONALITA': BASSO

LIVELLO DI COLLABORAZIONE DEL RESPONSABILE DEL PROCESSO O DELL'ATTIVITA': BASSO

GRADO DI ATTUAZIONE DELLE MISURE DI TRATTAMENTO: TRASCURABILE

PRESENZA DI CRITICITA': ALTO

TIPOLOGIA PROCESSO (indicatore non utilizzabile per la valutazione delle singole fasi): ALTO

UNITA' ORGANIZZATIVA/FUNZIONALE: TRASCURABILE

SEPARAZIONE TRA INDIRIZZO E GESTIONE: BASSO

**GIUDIZIO SINTETICO:** Presenza di interessi, anche economici, non rilevanti e di benefici non rilevanti per i destinatari - Il processo decisionale e' parzialmente vincolato dalla legge e da atti amministrativi (regolamenti, direttive, circolari) - Presenza di collaborazione parziale e/o non continuativa - Misure di trattamento attuale al 100% - Sono presenti criticita' gestionali in grado di impattare sulla corretta realizzazione del processo - Il processo e' un processo primario, di produzione-erogazione di prodotti e/o servizi ai destinatari delle funzioni istituzionali - Unita'organizzative/funzionali: regolamentazione e atti di alta amministrazione - bilancio - programmazione- controllo di gestione - controlli interni - monitoraggio - Principio di separazione attuato parzialmente, con rischio basso di ingerenza dell'amministratore nella sfera di competenze riservate al dirigente/PO o del dirigente/PO nella sfera di competenze riservate all'amministratore

**UFFICIO:** Settore Affari Generali e del Personale

**RESPONSABILE:** JAROSZ MALGORZATA ELZBIETA

**PROCESSO NUMERO:** 14 Servizi di supporto: Abbonamento ad aggiornamenti normativi, banche dati, altri servizi di assistenza/consulenza

**INPUT:** L'input, inteso come elementi in ingresso che innescano il processo, e' costituito da iniziativa d' ufficio e si alimenta con l'allocazione, al processo, dei fattori di input indicati negli atti di programmazione e pianificazione strategica e operativa

**OUTPUT:** Servizi di pulizia uffici eseguiti conformemente ai requisiti

**INFORMAZIONI PRINCIPALI SUL PROCESSO:**

Il processo rientra nella funzione istituzionale e nel macro processo Tutti i macroprocessi dai quali si desume la finalita' o scopo del processo medesimo. Si tratta di un processo di tipo primario, procedimento.

La sequenza di "attivita'" (fasi e azioni) che consentono di raggiungere l'output come in precedenza definito, e' descritta nella Tabella sotto indicata, e corrisponde alle indicazioni metodologiche dell'Allegato 1 al PNA 2019

**AREA DI RISCHIO:** D) Contratti pubblici (generale)

**TEMPI DI SVOLGIMENTO DEL PROCESSO E DELLE SUE ATTIVITA':** - 180 giorni.

MAPPATURA PROCESSO FASE, AZIONI E ESECUTORI	DESCRIZIONE COMPORTAMENTO A RISCHIO	CATEGORIA EVENTO RISCHIOSO	MISURE MISURE GENERALI MISURE SPECIFICHE	PROGRAMMAZIONE
<p><b>FASE:</b> Il livello di mappatura conseguito e' il livello minimo (LM = mappatura del processo). L'implementazione di tale livello prevede il passaggio, progressivo, al livello Standard (LS = mappatura delle fasi) e a livello avanzato (LA = mappatura fasi e azioni)</p> <p><b>AZIONI:</b> Il livello di mappatura conseguito e' il livello minimo (LM = mappatura del processo). L'implementazione di tale livello prevede il passaggio, progressivo, al livello Standard (LS = mappatura delle fasi) e a livello avanzato (LA = mappatura fasi e azioni)</p> <p><b>ESECUTORE:</b> Responsabile procedimento o diverso soggetto identificabile in base alla struttura organizzativa, alla dotazione organica ed effettiva dell'ufficio, alle funzioni, ai ruoli e alle mansioni dei dipendenti</p>	<ul style="list-style-type: none"> <li>- Acquisire parzialmente e/o occultare elementi conoscitivi afferenti agli accertamenti necessari all'avvio del processo</li> <li>- Ritardare l'avvio del processo/procedimento</li> <li>- Differire i termini di avvio nel potenziale interesse di soggetti o gruppi</li> <li>- Differire i termini di avvio e/o distorcere l'esercizio dell'attivita'</li> </ul>	<ul style="list-style-type: none"> <li>- Accordi con soggetti privati</li> <li>- Alterazione/manipolazione/utilizzo improprio di informazioni e documentazione</li> <li>- Condizionamento dell'attivita' per interessi particolari, di singoli o di gruppi</li> <li>- Conflitto di interessi</li> <li>- Mancato rispetto principio di separazione tra indirizzo politico-amministrativo e gestione, con indebita ingerenza dell'organo di indirizzo politico nell'attivita' gestionale</li> <li>- Uso improprio o distorcimento della discrezionalità'</li> </ul>	<p><b>MISURE GENERALI-MG:</b> MG-100 - Tutte le misure obbligatorie, previste dalla Legge 190/2012, dal PNA 2013 e annualita' successive nonche' da altre fonti normative cogenti, purché compatibili con l'attivita' in esame</p> <p><b>MISURE SPECIFICHE-MS:</b> MIS SPEC 103 - Formazione su procedure, istruzioni, documentazione e sui sistemi di gestione del rischio</p> <p>MIS SPEC 09 - Direttive finalizzate alla prevenzione del comportamento a rischio</p>	<p><b>STATO DI ATTUAZIONE:</b> Misure generali in fase di attuazione - Misure specifiche da attuare secondo gli atti di esecuzione del PT/PTCT</p> <p><b>FASE E TEMPI DI ATTUAZIONE:</b> Misure generali continuativamente, in fase di gestione dei processi a cui sono collegate - Misure specifiche secondo i tempi e le fasi progettati</p> <p><b>INDICATORI DI ATTUAZIONE:</b> Come indicato negli atti di esecuzione del PT/PTCT, di competenza del RPCT</p> <p><b>SOGGETTO RESPONSABILE:</b> Dirigente/Responsabile P.O.</p>

**VALUTAZIONE INTERO PROCESSO:** MEDIO

**INDICATORI LIVELLO DI RISCHIO:**

LIVELLO DI INTERESSE: "ESTERNO": BASSO

GRADO DI DISCREZIONALITA': BASSO

LIVELLO DI COLLABORAZIONE DEL RESPONSABILE DEL PROCESSO O DELL'ATTIVITA': BASSO

GRADO DI ATTUAZIONE DELLE MISURE DI TRATTAMENTO: TRASCURABILE

PRESENZA DI CRITICITA': MEDIO

TIPOLOGIA PROCESSO (indicatore non utilizzabile per la valutazione delle singole fasi): BASSO

UNITA' ORGANIZZATIVA/FUNZIONALE: TRASCURABILE

SEPARAZIONE TRA INDIRIZZO E GESTIONE: BASSO

**GIUDIZIO SINTETICO:** Presenza di interessi, anche economici, non rilevanti e di benefici non rilevanti per i destinatari - Il processo decisionale e' parzialmente vincolato dalla legge e da atti amministrativi (regolamenti, direttive, circolari) - Presenza di collaborazione parziale e/o non continuativa - Misure di trattamento attuale al 100% - Sono presenti criticita' di risorse di personale e/o di formazione in grado di impattare sulla corretta realizzazione del processo - Il processo e' un processo primario, di produzione-erogazione di prodotti e/o servizi ai destinatari delle funzioni istituzionali - Unita'organizzative/funzionali: regolamentazione e atti di alta amministrazione - bilancio - programmazione- controllo di gestione - controlli interni - monitoraggio - Principio di separazione attuato parzialmente, con rischio basso di ingerenza dell'amministratore nella sfera di competenze riservate al dirigente/PO o del dirigente/PO nella sfera di competenze riservate all'amministratore

**UFFICIO:** Settore Affari Generali e del Personale

**RESPONSABILE:** JAROSZ MALGORZATA ELZBIETA

**PROCESSO NUMERO:** 14 Corresponsione dell'assegno nucleo familiare

**INPUT:** L'input, inteso come elementi in ingresso che innescano il processo, e' costituito da istanza di parte e si alimenta con l'allocazione, al processo, dei fattori di input indicati negli atti di programmazione e pianificazione strategica e operativa

**OUTPUT:** Corresponsione dell'assegno nucleo familiare eseguite conformemente ai requisiti

**INFORMAZIONI PRINCIPALI SUL PROCESSO:**

Il processo rientra nella funzione istituzionale e nel macro processo Servizi istituzionali, generali e di gestione: Risorse umane dai quali si desume la finalita' o scopo del processo medesimo. Si tratta di un processo di tipo primario, procedimento, da digitalizzare per la fruizione in rete.

La sequenza di "attività" (fasi e azioni) che consentono di raggiungere l'output come in precedenza definito, e' descritta nella Tabella sotto indicata, e corrisponde alle indicazioni metodologiche dell'Allegato 1 al PNA 2019

**AREA DI RISCHIO:** BB Autorizzazione o concessione e provvedimenti amministrativi ampliati della sfera giuridica dei destinatari con effetto economico diretto ed immediato per il destinatario (generale)

**TEMPI DI SVOLGIMENTO DEL PROCESSO E DELLE SUE ATTIVITA':** N.R.

MAPPATURA PROCESSO FASE, AZIONI E ESECUTORI	DESCRIZIONE COMPORTAMENTO A RISCHIO	CATEGORIA EVENTO RISCHIOSO	MISURE MISURE GENERALI MISURE SPECIFICHE	PROGRAMMAZIONE
<p><b>FASE:</b> Il livello di mappatura conseguito e' il livello minimo (LM = mappatura del processo). L'implementazione di tale livello prevede il passaggio, progressivo, al livello Standard (LS = mappatura delle fasi) e a livello avanzato (LA = mappatura fasi e azioni)</p> <p><b>AZIONI:</b> Il livello di mappatura conseguito e' il livello minimo (LM = mappatura del processo). L'implementazione di tale livello prevede il passaggio, progressivo, al livello Standard (LS = mappatura delle fasi) e a livello avanzato (LA = mappatura fasi e azioni)</p> <p><b>ESECUTORE:</b> Responsabile procedimento o diverso soggetto identificabile in base alla struttura organizzativa, alla dotazione organica ed effettiva dell'ufficio, alle funzioni, ai ruoli e alle mansioni dei dipendenti</p>	<ul style="list-style-type: none"> <li>- Acquisire parzialmente e/o occultare elementi conoscitivi afferenti agli accertamenti necessari all'avvio del processo</li> <li>- Ritardare l'avvio del processo/procedimento</li> <li>- Differire i termini di avvio nel potenziale interesse di soggetti o gruppi</li> <li>- Differire i termini di avvio e/o distorcere l'esercizio dell'attivita'</li> </ul>	<ul style="list-style-type: none"> <li>- Accordi con soggetti privati</li> <li>- Alterazione/manipolazione/Utilizzo improprio di informazioni e documentazione</li> <li>- Condizionamento dell'attivita' per interessi particolari, di singoli o di gruppi</li> <li>- Conflitto di interessi</li> <li>- Mancato rispetto principio di separazione tra indirizzo politico-amministrativo e gestione, con indebita ingerenza dell'organo di indirizzo politico nell'attivita' gestionale</li> <li>- Uso improprio o distorsione della discrezionalità'</li> </ul>	<p><b>MISURE GENERALI-MG:</b> MG-100 - Tutte le misure obbligatorie previste dalla Legge 190/2012, dal PNA 2013 e annualita' successive nonche' da altre fonti normative cogenti, purché compatibili con l'attivita' in esame</p> <p><b>MISURE SPECIFICHE-MS:</b> MIS SPEC 74 - Regolazione dell'esercizio della discrezionalità' nei procedimenti amministrativi e nei processi di attivita', mediante circolari o direttive interne, in modo che lo scostamento dalle indicazioni generali debba essere motivato; creazione di flussi informativi</p>	<p><b>STATO DI ATTUAZIONE:</b> Misure generali in fase di attuazione - Misure specifiche da attuare secondo gli atti di esecuzione del PTPCT</p> <p><b>FASI E TEMPI DI ATTUAZIONE:</b> Misure generali continuativamente, in fase di gestione dei processi a cui sono collegate - Misure specifiche secondo i tempi e le fasi progettati</p> <p><b>INDICATORI DI ATTUAZIONE:</b> Come indicato negli atti di esecuzione del PTPCT, di competenza del RPCT</p> <p><b>SOGGETTO RESPONSABILE:</b> Dirigente/Responsabile P.O.</p>

**VALUTAZIONE INTERO PROCESSO:** ALTO

**INDICATORI LIVELLO DI RISCHIO:**

LIVELLO DI INTERESSE: "ESTERNO": BASSO

GRADO DI DISCREZIONALITA': BASSO

LIVELLO DI COLLABORAZIONE DEL RESPONSABILE DEL PROCESSO O DELL'ATTIVITA': BASSO

GRADO DI ATTUAZIONE DELLE MISURE DI TRATTAMENTO: TRASCURABILE

PRESENZA DI CRITICITA': ALTO

TIPOLOGIA PROCESSO (indicatore non utilizzabile per la valutazione delle singole fasi): ALTO

UNITA' ORGANIZZATIVA/FUNZIONALE: TRASCURABILE

SEPARAZIONE TRA INDIRIZZO E GESTIONE: BASSO

**GIUDIZIO SINTETICO:** Presenza di interessi, anche economici, non rilevanti e di benefici non rilevanti per i destinatari - Il processo decisionale e' parzialmente vincolato dalla legge e da atti amministrativi (regolamenti, direttive, circolari) - Presenza di collaborazione parziale e/o non continuativa - Misure di trattamento attuale al 100% - Sono presenti criticita' gestionali in grado di impattare sulla corretta realizzazione del processo - Il processo e' un processo primario, di produzione-erogazione di prodotti e/o servizi ai destinatari delle funzioni istituzionali, e' avviato ad istanza di parte, e rientra in un'area ad alto rischio di corruzione - Unita'organizzative/funzionali: regolamentazione e atti di alta amministrazione - bilancio - programmazione- controllo di gestione - controlli interni - monitoraggio - Principio di separazione attuato parzialmente, con rischio basso di ingerenza dell'amministratore nella sfera di competenze riservate al dirigente/PO o del dirigente/PO nella sfera di competenze riservate all'amministratore

**UFFICIO:** Settore Affari Generali e del Personale

**RESPONSABILE:** JAROSZ MALGORZATA ELZBIETA

**PROCESSO NUMERO:** 14 Assunzione di personale mediante concorsi, mobilita' e contratti di lavoro a tempo determinato o flessibile

**INPUT:** L'input, inteso come elementi in ingresso che innescano il processo, e' costituito da istanza di parte e si alimenta con l'allocazione, al processo, dei fattori di input indicati negli atti di programmazione e pianificazione strategica e operativa

**OUTPUT:** Approvazione proposta e adozione deliberazione relativa all'assunzione di personale mediante concorsi, mobilita' e contratti di lavoro a tempo determinato o flessibile conforme ai requisiti

**INFORMAZIONI PRINCIPALI SUL PROCESSO:**

Il processo rientra nella funzione istituzionale e nel macro processo Servizi istituzionali, generali e di gestione: Risorse umane dai quali si desume la finalita' o scopo del processo medesimo. Si tratta di un processo di tipo primario, procedimento.

La sequenza di "attività" (fasi e azioni) che consentono di raggiungere l'output come in precedenza definito, e' descritta nella Tabella sotto indicata, e corrisponde alle indicazioni metodologiche dell'Allegato 1 al PNA 2019

**AREA DI RISCHIO:** A) Acquisizione e gestione del personale (generale)

**TEMPI DI SVOLGIMENTO DEL PROCESSO E DELLE SUE ATTIVITA':** -180 giorni.

MAPPATURA PROCESSO FASE, AZIONI E ESECUTORI	DESCRIZIONE COMPORTAMENTO A RISCHIO	CATEGORIA EVENTO RISCHIOSO	MISURE MISURE GENERALI MISURE SPECIFICHE	PROGRAMMAZIONE
<p><b>FASE:</b> Il livello di mappatura conseguito e' il livello minimo (LM = mappatura del processo). L'implementazione di tale livello prevede il passaggio, progressivo, al livello Standard (LS = mappatura delle fasi) e a livello avanzato (LA = mappatura fasi e azioni)</p> <p><b>AZIONI:</b> Il livello di mappatura conseguito e' il livello minimo (LM = mappatura del processo). L'implementazione di tale livello prevede il passaggio, progressivo, al livello Standard (LS = mappatura delle fasi) e a livello avanzato (LA = mappatura fasi e azioni)</p> <p><b>ESECUTORE:</b> Responsabile procedimento o diverso soggetto identificabile in base alla struttura organizzativa, alla dotazione organica ed effettiva dell'ufficio, alle funzioni, ai ruoli e alle mansioni dei dipendenti</p>	<ul style="list-style-type: none"> <li>- Acquisire parzialmente e/o occultare elementi conoscitivi afferenti agli accertamenti necessari all'avvio del processo</li> <li>- Ritardare l'avvio del processo/procedimento</li> <li>- Differire i termini di avvio nel potenziale interesse di soggetti o gruppi</li> <li>- Differire i termini di avvio e/o distorcere l'esercizio dell'attivita'</li> </ul>	<ul style="list-style-type: none"> <li>- Accordi con soggetti privati</li> <li>- Alterazione/manipolazione/Utilizzo improprio di informazioni e documentazione</li> <li>- Condizionamento dell'attivita' per interessi particolari, di singoli o di gruppi</li> <li>- Conflitto di interessi</li> <li>- Mancato rispetto principio di separazione tra indirizzo politico-amministrativo e gestione, con indebita ingerenza dell'organo di indirizzo politico nell'attivita' gestionale</li> <li>- Uso improprio o distorsione della discrezionalità'</li> </ul>	<p><b>MISURE GENERALI-MG:</b> MG-100 - Tutte le misure obbligatorie previste dalla Legge 190/2012, dal PNA 2013 e annualita' successive nonche' da altre fonti normative cogenti, purché compatibili con l'attivita' in esame</p> <p><b>MISURE SPECIFICHE-MS:</b> MIS SPEC 74 - Regolazione dell'esercizio della discrezionalità' nei procedimenti amministrativi e nei processi di attivita', mediante circolari o direttive interne, in modo che lo scostamento dalle indicazioni generali debba essere motivato; creazione di flussi informativi</p>	<p><b>STATO DI ATTUAZIONE:</b> Misure generali in fase di attuazione - Misure specifiche da attuare secondo gli atti di esecuzione del PTPCT</p> <p><b>FASI E TEMPI DI ATTUAZIONE:</b> Misure generali continuativamente, in fase di gestione dei processi a cui sono collegate - Misure specifiche secondo i tempi e le fasi progettati</p> <p><b>INDICATORI DI ATTUAZIONE:</b> Come indicato negli atti di esecuzione del PTPCT, di competenza del RPCT</p> <p><b>SOGGETTO RESPONSABILE:</b> Dirigente/Responsabile P.O.</p>

**VALUTAZIONE INTERO PROCESSO:** ALTO

**INDICATORI LIVELLO DI RISCHIO:**

LIVELLO DI INTERESSE: "ESTERNO": BASSO

GRADO DI DISCREZIONALITA': BASSO

LIVELLO DI COLLABORAZIONE DEL RESPONSABILE DEL PROCESSO O DELL'ATTIVITA': BASSO

GRADO DI ATTUAZIONE DELLE MISURE DI TRATTAMENTO: TRASCURABILE

PRESENZA DI CRITICITA': ALTO

TIPOLOGIA PROCESSO (indicatore non utilizzabile per la valutazione delle singole fasi): ALTO

UNITA' ORGANIZZATIVA/FUNZIONALE: TRASCURABILE

SEPARAZIONE TRA INDIRIZZO E GESTIONE: BASSO

**GIUDIZIO SINTETICO:** Presenza di interessi, anche economici, non rilevanti e di benefici non rilevanti per i destinatari - Il processo decisionale e' parzialmente vincolato dalla legge e da atti amministrativi (regolamenti, direttive, circolari) - Presenza di collaborazione parziale e/o non continuativa - Misure di trattamento attuale al 100% - Sono presenti criticita' gestionali in grado di impattare sulla corretta realizzazione del processo - Il processo e' un processo primario, di produzione-erogazione di prodotti e/o servizi ai destinatari delle funzioni istituzionali, e' avviato ad istanza di parte, e rientra in un'area ad alto rischio di corruzione - Unita'organizzative/funzionali: regolamentazione e atti di alta amministrazione - bilancio - programmazione- controllo di gestione - controlli interni - monitoraggio - Principio di separazione attuato parzialmente, con rischio basso di ingerenza dell'amministratore nella sfera di competenze riservate al dirigente/PO o del dirigente/PO nella sfera di competenze riservate all'amministratore

**UFFICIO:** Settore Affari Generali e del Personale

**RESPONSABILE:** JAROSZ MALGORZATA ELZBIETA

**PROCESSO NUMERO:** 15 Denunce infortuni sul lavoro

**INPUT:**

**OUTPUT:**

**INFORMAZIONI PRINCIPALI SUL PROCESSO:**

Denunce infortuni sul lavoro

**AREA DI RISCHIO:** H) Affari legali e contenzioso (generale)

**TEMPI DI SVOLGIMENTO DEL PROCESSO E DELLE SUE ATTIVITA':**

MAPPATURA PROCESSO FASE, AZIONI E ESECUTORI	DESCRIZIONE COMPORTAMENTO A RISCHIO	CATEGORIA EVENTO RISCHIOSO	MISURE MISURE GENERALI MISURE SPECIFICHE	PROGRAMMAZIONE
<p><b>FASE:</b> Il livello di mappatura conseguito e' il livello minimo (LM = mappatura del processo). L'implementazione di tale livello prevede il passaggio, progressivo, al livello Standard (LS = mappatura delle fasi) e a livello avanzato (LA = mappatura fasi e azioni)</p> <p><b>AZIONI:</b> Il livello di mappatura conseguito e' il livello minimo (LM = mappatura del processo). L'implementazione di tale livello prevede il passaggio, progressivo, al livello Standard (LS = mappatura delle fasi) e a livello avanzato (LA = mappatura fasi e azioni)</p> <p><b>ESECUTORE:</b> Responsabile procedimento o diverso soggetto identificabile in base alla struttura organizzativa, alla dotazione organica ed effettiva dell'ufficio, alle funzioni, ai ruoli e alle mansioni dei dipendenti</p>	<ul style="list-style-type: none"> <li>- Acquisire parzialmente e/o occultare elementi conoscitivi afferenti agli accertamenti necessari all'avvio del processo</li> <li>- Ritardare l'avvio del processo/procedimento</li> <li>- Differire i termini di avvio nel potenziale interesse di soggetti o gruppi</li> <li>- Differire i termini di avvio e/o distorcere l'esercizio dell'attivita'</li> </ul>	<ul style="list-style-type: none"> <li>- Accordi con soggetti privati</li> <li>- Alterazione/manipolazione/Utilizzo improprio di informazioni e documentazione</li> <li>- Condizionamento dell'attivita' per interessi particolari, di singoli o di gruppi</li> <li>- Conflitto di interessi</li> <li>- Mancato rispetto principio di separazione tra indirizzo politico-amministrativo e gestione, con indebita ingerenza dell'organo di indirizzo politico nell'attivita' gestionale</li> <li>- Uso improprio o distorsione della discrezionalità'</li> </ul>	<p><b>MISURE GENERALI-MG:</b> MG-100 - Tutte le misure obbligatorie previste dalla Legge 190/2012, dal PNA 2013 e annualita' successive nonche' da altre fonti normative cogenti, purché compatibili con l'attivita' in esame</p> <p><b>MISURE SPECIFICHE-MS:</b> MIS SPEC 74 - Regolazione dell'esercizio della discrezionalità' nei procedimenti amministrativi e nei processi di attivita', mediante circolari o direttive interne, in modo che lo scostamento dalle indicazioni generali debba essere motivato; creazione di flussi informativi</p>	<p><b>STATO DI ATTUAZIONE:</b> Misure generali in fase di attuazione - Misure specifiche da attuare secondo gli atti di esecuzione del PTPCT</p> <p><b>FASI E TEMPI DI ATTUAZIONE:</b> Misure generali continuativamente, in fase di gestione dei processi a cui sono collegate - Misure specifiche secondo i tempi e le fasi progettati</p> <p><b>INDICATORI DI ATTUAZIONE:</b> Come indicato negli atti di esecuzione del PTPCT, di competenza del RPCT</p> <p><b>SOGGETTO RESPONSABILE:</b> Dirigente/Responsabile P.O.</p>

**VALUTAZIONE INTERO PROCESSO:** ALTO

**INDICATORI LIVELLO DI RISCHIO:**

LIVELLO DI INTERESSE: "ESTERNO": BASSO

GRADO DI DISCREZIONALITA': BASSO

LIVELLO DI COLLABORAZIONE DEL RESPONSABILE DEL PROCESSO O DELL'ATTIVITA': BASSO

GRADO DI ATTUAZIONE DELLE MISURE DI TRATTAMENTO: TRASCURABILE

PRESENZA DI CRITICITA': ALTO

TIPOLOGIA PROCESSO (indicatore non utilizzabile per la valutazione delle singole fasi): ALTO

UNITA' ORGANIZZATIVA/FUNZIONALE: TRASCURABILE

SEPARAZIONE TRA INDIRIZZO E GESTIONE: BASSO

**GIUDIZIO SINTETICO:** Presenza di interessi, anche economici, non rilevanti e di benefici non rilevanti per i destinatari - Il processo decisionale e' parzialmente vincolato dalla legge e da atti amministrativi (regolamenti, direttive, circolari) - Presenza di collaborazione parziale e/o non continuativa - Misure di trattamento attuale al 100% - Sono presenti criticità gestionali in grado di impattare sulla corretta realizzazione del processo - Il processo e' un processo primario, di produzione-erogazione di prodotti e/o servizi ai destinatari delle funzioni istituzionali, e' avviato ad istanza di parte, e rientra in un'area ad alto rischio di corruzione - Unità organizzativa/funzionale: regolamentazione e atti di alta amministrazione - bilancio - programmazione- controllo di gestione - controlli interni - monitoraggio - Principio di separazione attuato parzialmente, con rischio basso di ingerenza dell'amministratore nella sfera di competenze riservate all'amministratore

**UFFICIO:** Settore Affari Generali e del Personale  
**RESPONSABILE:** JAROSZ MALGORZATA ELZBIETA  
**PROCESSO NUMERO:** 16 Piani formativi e corsi di formazione

**INPUT:**  
**OUTPUT:**  
**INFORMAZIONI PRINCIPALI SUL PROCESSO:**  
 Partecipazione a corsi di formazione  
**AREA DI RISCHIO:** P) Gestione dati e informazioni, e tutela della privacy (specifica)  
**TEMPI DI SVOLGIMENTO DEL PROCESSO E DELLE SUE ATTIVITÀ:**

MAPPATURA PROCESSO FASE, AZIONI E ESECUTORI	DESCRIZIONE COMPORTAMENTO A RISCHIO	CATEGORIA EVENTO RISCHIOSO	MISURE GENERALI MISURE SPECIFICHE	PROGRAMMAZIONE
<b>FASE:</b> Il livello di mappatura conseguito è il livello minimo (LM = mappatura del processo). L'implementazione di tale livello prevede il passaggio, progressivo, al livello Standard (LS = mappatura delle fasi) e a livello avanzato (LA = mappatura fasi e azioni) <b>AZIONI:</b> Il livello di mappatura conseguito è il livello minimo (LM = mappatura del processo). L'implementazione di tale livello prevede il passaggio, progressivo, al livello Standard (LS = mappatura delle fasi) e a livello avanzato (LA = mappatura fasi e azioni) <b>ESECUTORE:</b> Responsabile procedimento o diverso soggetto identificabile in base alla struttura organizzativa, alla dotazione organica ed effettiva dell'ufficio, alle funzioni, ai ruoli e alle mansioni dei dipendenti	<ul style="list-style-type: none"> <li>- Acquisire parzialmente e/o occultare elementi conoscitivi afferenti agli accertamenti necessari all'avvio del processo</li> <li>- Ritardare l'avvio del processo/procedimento</li> <li>- Differire i termini di avvio nel potenziale interesse di soggetti o gruppi</li> <li>- Differire i termini di avvio e/o distorcere l'esercizio dell'attività</li> </ul>	<ul style="list-style-type: none"> <li>- Accordi con soggetti privati</li> <li>- Alterazione/manipolazione/utilizzo improprio di informazioni e documentazione</li> <li>- Condizionamento dell'attività per interessi particolari, di singoli o di gruppi</li> <li>- Conflitto di interessi</li> <li>- Mancato rispetto principio di separazione tra indirizzo politico-amministrativo e gestione, con indebita ingerenza dell'organo di indirizzo politico nell'attività gestionale</li> <li>- Uso improprio o distorsione della discrezionalità</li> </ul>	<b>MISURE GENERALI-MG:</b> MG-100 - Tutte le misure obbligatorie previste dalla Legge 190/2012, dal PNA 2013 e annualità successive nonche' da altre fonti normative cogenti, purché compatibili con l'attività in esame <b>MISURE SPECIFICHE-MS:</b> MIS SPEC 103 - Formazione su procedure, istruzioni, documentazione e sui sistemi di gestione del rischio <b>MIS SPEC 09 -</b> Direttive finalizzate alla prevenzione del comportamento a rischio	<b>STATO DI ATTUAZIONE:</b> Misure generali in fase di attuazione - Misure specifiche da attuare secondo gli atti di esecuzione del PT/PCT <b>FASE E TEMPI DI ATTUAZIONE:</b> Misure generali continuamente, in fase di gestione dei processi a cui sono collegate - Misure specifiche secondo i tempi e le fasi progettati <b>INDICATORI DI ATTUAZIONE:</b> Come indicato negli atti di esecuzione del PT/PCT, di competenza del RPCT <b>SOGGETTO RESPONSABILE:</b> Dirigente/Responsabile P.O.

**VALUTAZIONE INTERO PROCESSO:** MEDIO  
**INDICATORI LIVELLO DI RISCHIO:**  
 LIVELLO DI INTERESSE "ESTERNO": BASSO  
 GRADO DI DISCREZIONALITÀ: BASSO  
 LIVELLO DI COLLABORAZIONE DEL RESPONSABILE DEL PROCESSO O DELL'ATTIVITÀ: BASSO  
 GRADO DI ATTUAZIONE DELLE MISURE DI TRATTAMENTO: TRASCURABILE  
 PRESENZA DI CRITICITÀ: MEDIO  
 TIPOLOGIA PROCESSO (indicatore non utilizzabile per la valutazione delle singole fasi): BASSO  
 UNITÀ ORGANIZZATIVA/FUNZIONALE: TRASCURABILE  
 SEPARAZIONE TRA INDIRIZZO E GESTIONE: BASSO

**GIUDIZIO SINTETICO:** Presenza di interessi, anche economici, non rilevanti e di benefici non rilevanti per i destinatari - Il processo decisionale e' parzialmente vincolato dalla legge e da atti amministrativi (regolamenti, direttive, circolari) - Presenza di collaborazione parziale e/o non continuativa - Misure di trattamento attuale al 100% - Sono presenti criticità di risorse di personale e/o di formazione in grado di impattare sulla corretta realizzazione del processo - Il processo e' un processo primario, di produzione-erogazione di prodotti e/o servizi ai destinatari delle funzioni istituzionali - Unità organizzativa/funzionale: regolamentazione e atti di alta amministrazione - bilancio - programmazione- controllo di gestione - controlli interni - monitoraggio - Principio di separazione attuato parzialmente, con rischio basso di ingerenza dell'amministratore nella sfera di competenze riservate al dirigente/PO o del dirigente/PO nella sfera di competenze riservate all'amministratore

**UFFICIO:** Settore Affari Generali e del Personale  
**RESPONSABILE:** JAROSZ MALGORZATA ELZBIETA  
**PROCESSO NUMERO:** 17 Albo e notifiche: Notifiche

**INPUT:** L'input, inteso come elementi in ingresso che innescano il processo, e' costituito da iniziativa d' ufficio e si alimenta con l'allocazione, al processo, dei fattori di input indicati negli atti di programmazione e pianificazione strategica e operativa  
**OUTPUT:** Operazioni di notificazione eseguite conformemente ai requisiti  
**INFORMAZIONI PRINCIPALI SUL PROCESSO:**  
 Il processo rientra nella funzione istituzionale e nel macro processo Servizi istituzionali, generali e di gestione: Segreteria generale dai quali si desume la finalità o scopo del processo medesimo. Si tratta di un processo di tipo di supporto. La sequenza di "attività" (fasi e azioni) che consentono di raggiungere l'output come in precedenza definito, e' descritta nella Tabella sotto indicata, e corrisponde alle indicazioni metodologiche dell'Allegato 1 al PNA 2019  
**AREA DI RISCHIO:** H) Affari legali e contenzioso (generale)  
**TEMPI DI SVOLGIMENTO DEL PROCESSO E DELLE SUE ATTIVITÀ:** N.R.

MAPPATURA PROCESSO FASE, AZIONI E ESECUTORI	DESCRIZIONE COMPORTAMENTO A RISCHIO	CATEGORIA EVENTO RISCHIOSO	MISURE GENERALI MISURE SPECIFICHE	PROGRAMMAZIONE
<b>FASE:</b> Il livello di mappatura conseguito è il livello minimo (LM = mappatura del processo). L'implementazione di tale livello prevede il passaggio, progressivo, al livello Standard (LS = mappatura delle fasi) e a livello avanzato (LA = mappatura fasi e azioni) <b>AZIONI:</b> Il livello di mappatura conseguito è il livello minimo (LM = mappatura del processo). L'implementazione di tale livello prevede il passaggio, progressivo, al livello Standard (LS = mappatura delle fasi) e a livello avanzato (LA = mappatura fasi e azioni) <b>ESECUTORE:</b> Responsabile procedimento o diverso soggetto identificabile in base alla struttura organizzativa, alla dotazione organica ed effettiva dell'ufficio, alle funzioni, ai ruoli e alle mansioni dei dipendenti	<ul style="list-style-type: none"> <li>- Acquisire parzialmente e/o occultare elementi conoscitivi afferenti agli accertamenti necessari all'avvio del processo</li> <li>- Ritardare l'avvio del processo/procedimento</li> <li>- Differire i termini di avvio nel potenziale interesse di soggetti o gruppi</li> <li>- Differire i termini di avvio e/o distorcere l'esercizio dell'attività</li> </ul>	<ul style="list-style-type: none"> <li>- Accordi con soggetti privati</li> <li>- Alterazione/manipolazione/utilizzo improprio di informazioni e documentazione</li> <li>- Condizionamento dell'attività per interessi particolari, di singoli o di gruppi</li> <li>- Conflitto di interessi</li> <li>- Mancato rispetto principio di separazione tra indirizzo politico-amministrativo e gestione, con indebita ingerenza dell'organo di indirizzo politico nell'attività gestionale</li> <li>- Uso improprio o distorsione della discrezionalità</li> </ul>	<b>MISURE GENERALI-MG:</b> MG-100 - Tutte le misure obbligatorie previste dalla Legge 190/2012, dal PNA 2013 e annualità successive nonche' da altre fonti normative cogenti, purché compatibili con l'attività in esame <b>MISURE SPECIFICHE-MS:</b> MIS SPEC 09 - Direttive finalizzate alla prevenzione del comportamento a rischio	<b>STATO DI ATTUAZIONE:</b> Misure generali in fase di attuazione - Misure specifiche da attuare secondo gli atti di esecuzione del PT/PCT <b>FASE E TEMPI DI ATTUAZIONE:</b> Misure generali continuamente, in fase di gestione dei processi a cui sono collegate - Misure specifiche secondo i tempi e le fasi progettati <b>INDICATORI DI ATTUAZIONE:</b> Come indicato negli atti di esecuzione del PT/PCT, di competenza del RPCT <b>SOGGETTO RESPONSABILE:</b> Dirigente/Responsabile P.O.

**VALUTAZIONE INTERO PROCESSO:** BASSO  
**INDICATORI LIVELLO DI RISCHIO:**  
 LIVELLO DI INTERESSE "ESTERNO": BASSO  
 GRADO DI DISCREZIONALITÀ: BASSO  
 LIVELLO DI COLLABORAZIONE DEL RESPONSABILE DEL PROCESSO O DELL'ATTIVITÀ: BASSO  
 GRADO DI ATTUAZIONE DELLE MISURE DI TRATTAMENTO: TRASCURABILE  
 PRESENZA DI CRITICITÀ: TRASCURABILE  
 TIPOLOGIA PROCESSO (indicatore non utilizzabile per la valutazione delle singole fasi): BASSO  
 UNITÀ ORGANIZZATIVA/FUNZIONALE: TRASCURABILE  
 SEPARAZIONE TRA INDIRIZZO E GESTIONE: BASSO

**GIUDIZIO SINTETICO:** Presenza di interessi, anche economici, non rilevanti e di benefici non rilevanti per i destinatari - Il processo decisionale e' parzialmente vincolato dalla legge e da atti amministrativi (regolamenti, direttive, circolari) - Presenza di collaborazione parziale e/o non continuativa - Misure di trattamento attuale al 100% - Non sono presenti criticità in grado di impattare sulla corretta realizzazione del processo - Il processo e' un processo primario, di produzione-erogazione di prodotti e/o servizi ai destinatari delle funzioni istituzionali - Unità organizzativa/funzionale: regolamentazione e atti di alta amministrazione - bilancio - programmazione- controllo di gestione - controlli interni - monitoraggio - Principio di separazione attuato parzialmente, con rischio basso di ingerenza dell'amministratore nella sfera di competenze riservate al dirigente/PO o del dirigente/PO nella sfera di competenze riservate all'amministratore

**UFFICIO:** Settore Affari Generali e del Personale  
**RESPONSABILE:** JAROSZ MALGORZATA ELZBIETA  
**PROCESSO NUMERO:** 17 Albo: Pubblicazioni albo on-line

**INPUT:** L'input, inteso come elementi in ingresso che innescano il processo, e' costituito da iniziativa d' ufficio e si alimenta con l'allocazione, al processo, dei fattori di input indicati negli atti di programmazione e pianificazione strategica e operativa  
**OUTPUT:** Pubblicazioni albo on line eseguite conformemente ai requisiti  
**INFORMAZIONI PRINCIPALI SUL PROCESSO:**  
 Il processo rientra nella funzione istituzionale e nel macro processo Servizi istituzionali, generali e di gestione: Altri servizi generali dai quali si desume la finalità o scopo del processo medesimo. Si tratta di un processo di tipo primario, procedimento. La sequenza di "attività" (fasi e azioni) che consentono di raggiungere l'output come in precedenza definito, e' descritta nella Tabella sotto indicata, e corrisponde alle indicazioni metodologiche dell'Allegato 1 al PNA 2019  
**AREA DI RISCHIO:** P) Gestione dati e informazioni, e tutela della privacy (specifica)  
**TEMPI DI SVOLGIMENTO DEL PROCESSO E DELLE SUE ATTIVITÀ:** N.R.

MAPPATURA PROCESSO FASE, AZIONI E ESECUTORI	DESCRIZIONE COMPORTAMENTO A RISCHIO	CATEGORIA EVENTO RISCHIOSO	MISURE GENERALI MISURE SPECIFICHE	PROGRAMMAZIONE
<b>FASE:</b> Il livello di mappatura conseguito è il livello minimo (LM = mappatura del processo). L'implementazione di tale livello prevede il passaggio, progressivo, al livello Standard (LS = mappatura delle fasi) e a livello avanzato (LA = mappatura fasi e azioni) <b>AZIONI:</b> Il livello di mappatura conseguito è il livello minimo (LM = mappatura del processo). L'implementazione di tale livello prevede il passaggio, progressivo, al livello Standard (LS = mappatura delle fasi) e a livello avanzato (LA = mappatura fasi e azioni) <b>ESECUTORE:</b> Responsabile procedimento o diverso soggetto identificabile in base alla struttura organizzativa, alla dotazione organica ed effettiva dell'ufficio, alle funzioni, ai ruoli e alle mansioni dei dipendenti	<ul style="list-style-type: none"> <li>- Acquisire parzialmente e/o occultare elementi conoscitivi afferenti agli accertamenti necessari all'avvio del processo</li> <li>- Ritardare l'avvio del processo/procedimento</li> <li>- Differire i termini di avvio nel potenziale interesse di soggetti o gruppi</li> <li>- Differire i termini di avvio e/o distorcere l'esercizio dell'attività</li> </ul>	<ul style="list-style-type: none"> <li>- Accordi con soggetti privati</li> <li>- Alterazione/manipolazione/utilizzo improprio di informazioni e documentazione</li> <li>- Condizionamento dell'attività per interessi particolari, di singoli o di gruppi</li> <li>- Conflitto di interessi</li> <li>- Mancato rispetto principio di separazione tra indirizzo politico-amministrativo e gestione, con indebita ingerenza dell'organo di indirizzo politico nell'attività gestionale</li> <li>- Uso improprio o distorsione della discrezionalità</li> </ul>	<b>MISURE GENERALI-MG:</b> MG-100 - Tutte le misure obbligatorie previste dalla Legge 190/2012, dal PNA 2013 e annualità successive nonche' da altre fonti normative cogenti, purché compatibili con l'attività in esame <b>MISURE SPECIFICHE-MS:</b> MIS SPEC 103 - Formazione su procedure, istruzioni, documentazione e sui sistemi di gestione del rischio <b>MIS SPEC 09 -</b> Direttive finalizzate alla prevenzione del comportamento a rischio	<b>STATO DI ATTUAZIONE:</b> Misure generali in fase di attuazione - Misure specifiche da attuare secondo gli atti di esecuzione del PT/PCT <b>FASE E TEMPI DI ATTUAZIONE:</b> Misure generali continuamente, in fase di gestione dei processi a cui sono collegate - Misure specifiche secondo i tempi e le fasi progettati <b>INDICATORI DI ATTUAZIONE:</b> Come indicato negli atti di esecuzione del PT/PCT, di competenza del RPCT <b>SOGGETTO RESPONSABILE:</b> Dirigente/Responsabile P.O.

**VALUTAZIONE INTERO PROCESSO:** MEDIO  
**INDICATORI LIVELLO DI RISCHIO:**  
 LIVELLO DI INTERESSE "ESTERNO": BASSO  
 GRADO DI DISCREZIONALITÀ: BASSO  
 LIVELLO DI COLLABORAZIONE DEL RESPONSABILE DEL PROCESSO O DELL'ATTIVITÀ: BASSO  
 GRADO DI ATTUAZIONE DELLE MISURE DI TRATTAMENTO: TRASCURABILE  
 PRESENZA DI CRITICITÀ: MEDIO  
 TIPOLOGIA PROCESSO (indicatore non utilizzabile per la valutazione delle singole fasi): BASSO  
 UNITÀ ORGANIZZATIVA/FUNZIONALE: TRASCURABILE  
 SEPARAZIONE TRA INDIRIZZO E GESTIONE: BASSO

**GIUDIZIO SINTETICO:** Presenza di interessi, anche economici, non rilevanti e di benefici non rilevanti per i destinatari - Il processo decisionale e' parzialmente vincolato dalla legge e da atti amministrativi (regolamenti, direttive, circolari) - Presenza di collaborazione parziale e/o non continuativa - Misure di trattamento attuale al 100% - Sono presenti criticita' di risorse di personale e/o di formazione in grado di impattare sulla corretta realizzazione del processo - Il processo e' un processo primario, di produzione-erogazione di prodotti e/o servizi ai destinatari delle funzioni istituzionali - Unita' organizzativa/funzionale: regolamentazione e atti di alta amministrazione - bilancio - programmazione- controllo di gestione - controlli interni - monitoraggio - Principio di separazione attuato parzialmente, con rischio basso di ingerenza dell'amministratore nella sfera di competenze riservate al dirigente/PO o del dirigente/PO nella sfera di competenze riservate all'amministratore

**UFFICIO:** Settore Affari Generali e del Personale  
**RESPONSABILE:** JAROSZ MALGORZATA ELZBIETA  
**PROCESSO NUMERO:** 18 Ricevimento pubblico

**INPUT:** L'input, inteso come elementi in ingresso che innescano il processo, e' costituito da iniziativa d' ufficio e si alimenta con l'allocazione, al processo, dei fattori di input indicati negli atti di programmazione e pianificazione strategica e operativa

**OUTPUT:**

**INFORMAZIONI PRINCIPALI SUL PROCESSO:**  
Ricevimento pubblico

**AREA DI RISCHIO:** P) Gestione dati e informazioni, e tutela della privacy (specifica)

**TEMPI DI SVOLGIMENTO DEL PROCESSO E DELLE SUE ATTIVITA':**

MAPPATURA PROCESSO FASE, AZIONI E ESECUTORI	DESCRIZIONE COMPORTAMENTO A RISCHIO	CATEGORIA EVENTO RISCHIOSO	MISURE MISURE GENERALI MISURE SPECIFICHE	PROGRAMMAZIONE
<p><b>FASE:</b> Il livello di mappatura conseguito e' il livello minimo (LM = mappatura del processo). L'implementazione di tale livello prevede il passaggio, progressivo, al livello Standard (LS = mappatura delle fasi) e a livello avanzato (LA = mappatura fasi e azioni)</p> <p><b>AZIONI:</b> Il livello di mappatura conseguito e' il livello minimo (LM = mappatura del processo). L'implementazione di tale livello prevede il passaggio, progressivo, al livello Standard (LS = mappatura delle fasi) e a livello avanzato (LA = mappatura fasi e azioni)</p> <p><b>ESECUTORE:</b> Responsabile procedimento o diverso soggetto identificabile in base alla struttura organizzativa, alla dotazione organica ed effettiva dell'ufficio, alle funzioni, ai ruoli e alle mansioni dei dipendenti</p>	<ul style="list-style-type: none"> <li>- Commettere il reato di rivelazione ed utilizzazione di segreti d'ufficio: art. 326 c.p.; rilevare notizie di ufficio, che devono rimanere segrete, o agevolare in qualsiasi modo la loro conoscenza, violando i doveri inerenti alle funzioni o al servizio, o comunque abusando della propria qualita'</li> <li>- Commettere il reato di corruzione per un atto contrario ai doveri d'ufficio: art. 319 c.p.; per omettere o ritardare o per aver omesso o ritardato un atto del proprio ufficio, ovvero per compiere o per aver compiuto un atto contrario ai doveri d'ufficio, ricevere, per se' o per terzi denaro od altra utilita', o accettarne la promessa</li> <li>- Commettere il reato di concussione: art. 317 c.p.; abusando della qualita' rivestita o dei poteri attribuiti, costringere taluno a dare o a promettere indebitamente, a se' o ad un terzo, denaro od altra utilita' o accettarne la promessa</li> <li>- Commettere il reato di abuso d'ufficio: art. 323 c.p.; in violazione di norme di legge o di regolamento, ovvero omettendo di astenersi in presenza di un interesse proprio o di un prossimo congiunto o negli altri casi prescritti, intenzionalmente procurare a se' o ad altri un ingiusto vantaggio patrimoniale ovvero arrecare ad altri un danno ingiusto</li> </ul>	<ul style="list-style-type: none"> <li>- Accordi con soggetti privati</li> <li>- Alterazione/manipolazione/utilizzo improprio di informazioni e documentazione</li> <li>- Condizionamento dell'attivita' per interessi particolari, di singoli o di gruppi</li> <li>- Conflitto di interessi</li> <li>- Mancato rispetto principio di separazione tra indirizzo politico-amministrativo e gestione, con indebita ingerenza dell'organo di indirizzo politico nell'attivita' gestionale</li> <li>- Uso improprio o distorsione della discrezionalità'</li> </ul>	<p><b>MISURE GENERALI-MG:</b> MG-100 - Tutte le misure obbligatorie previste dalla Legge 190/2012, dal PNA 2013 e annualita' successive nonche' da altre fonti normative cogenti, purché compatibili con l'attivita' in esame</p> <p><b>MISURE SPECIFICHE-MS:</b> MIS SPEC 103 - Formazione su procedure, istruzioni, documentazione e sui sistemi di gestione del rischio</p> <p><b>MIS SPEC 09 -</b> Direttive finalizzate alla prevenzione del comportamento a rischio</p>	<p><b>STATO DI ATTUAZIONE:</b> Misure generali in fase di attuazione - Misure specifiche da attuare secondo gli atti di esecuzione del PT/PCT</p> <p><b>FASE E TEMPI DI ATTUAZIONE:</b> Misure generali continuativamente, in fase di gestione dei processi a cui sono collegate - Misure specifiche secondo i tempi o le fasi progettati</p> <p><b>INDICATORI DI ATTUAZIONE:</b> Come indicato negli atti di esecuzione del PT/PCT, di competenza del RPCT</p> <p><b>SOGGETTO RESPONSABILE:</b> Dirigente/Responsabile P.O.</p>

**VALUTAZIONE INTERO PROCESSO:** MEDIO

**INDICATORI LIVELLO DI RISCHIO:**  
LIVELLO DI INTERESSE "ESTERNO": BASSO  
GRADO DI DISCREZIONALITA': BASSO  
LIVELLO DI COLLABORAZIONE DEL RESPONSABILE DEL PROCESSO O DELL'ATTIVITA': BASSO  
GRADO DI ATTUAZIONE DELLE MISURE DI TRATTAMENTO: TRASCURABILE  
PRESENZA DI CRITICITA': TRASCURABILE  
TIPOLOGIA PROCESSO (indicatore non utilizzabile per la valutazione delle singole fasi): BASSO  
UNITA' ORGANIZZATIVA/FUNZIONALE: TRASCURABILE  
SEPARAZIONE TRA INDIRIZZO E GESTIONE: BASSO  
PRESSIONI/CONDIZIONAMENTI: MEDIO

**GIUDIZIO SINTETICO:** Presenza di interessi, anche economici, non rilevanti e di benefici non rilevanti per i destinatari - Il processo decisionale e' parzialmente vincolato dalla legge e da atti amministrativi (regolamenti, direttive, circolari) - Presenza di collaborazione parziale e/o non continuativa - Misure di trattamento attuale al 100% - Non sono presenti criticita' in grado di impattare sulla corretta realizzazione del processo - Il processo e' un processo primario, di produzione-erogazione di prodotti e/o servizi ai destinatari delle funzioni istituzionali - Il processo rientra in una delle seguenti unita' organizzativa/funzionale: regolamentazione e atti di alta amministrazione - bilancio - programmazione- controllo di gestione - controlli interni - Il principio di separazione e' attuato al 80% e c'e' il rischio di ingerenza dell'amministratore nella sfera di competenze riservate al dirigente/PO o del dirigente/PO nella sfera di competenze riservate all'amministratore - Le interrelazioni esistenti presentano un rischio medio di pressioni-condizionamenti in grado di sviare l'attivita' dalla finalita' istituzionale-pubblicistica verso interessi individuali

**UFFICIO:** Settore Affari Generali e del Personale  
**RESPONSABILE:** JAROSZ MALGORZATA ELZBIETA  
**PROCESSO NUMERO:** 19 Informazioni e comunicazioni al telefono e via email

**INPUT:** L'input, inteso come elementi in ingresso che innescano il processo, e' costituito da iniziativa d' ufficio e si alimenta con l'allocazione, al processo, dei fattori di input indicati negli atti di programmazione e pianificazione strategica e operativa

**OUTPUT:**

**INFORMAZIONI PRINCIPALI SUL PROCESSO:**  
Informazioni e comunicazioni al telefono e via email

**AREA DI RISCHIO:** O) Accesso e Trasparenza (specifica)

**TEMPI DI SVOLGIMENTO DEL PROCESSO E DELLE SUE ATTIVITA':**

MAPPATURA PROCESSO FASE, AZIONI E ESECUTORI	DESCRIZIONE COMPORTAMENTO A RISCHIO	CATEGORIA EVENTO RISCHIOSO	MISURE MISURE GENERALI MISURE SPECIFICHE	PROGRAMMAZIONE
<p><b>FASE:</b> Il livello di mappatura conseguito e' il livello minimo (LM = mappatura del processo). L'implementazione di tale livello prevede il passaggio, progressivo, al livello Standard (LS = mappatura delle fasi) e a livello avanzato (LA = mappatura fasi e azioni)</p> <p><b>AZIONI:</b> Il livello di mappatura conseguito e' il livello minimo (LM = mappatura del processo). L'implementazione di tale livello prevede il passaggio, progressivo, al livello Standard (LS = mappatura delle fasi) e a livello avanzato (LA = mappatura fasi e azioni)</p> <p><b>ESECUTORE:</b> Responsabile procedimento o diverso soggetto identificabile in base alla struttura organizzativa, alla dotazione organica ed effettiva dell'ufficio, alle funzioni, ai ruoli e alle mansioni dei dipendenti</p>	<ul style="list-style-type: none"> <li>- Commettere il reato di rivelazione ed utilizzazione di segreti d'ufficio: art. 326 c.p.; rilevare notizie di ufficio, che devono rimanere segrete, o agevolare in qualsiasi modo la loro conoscenza, violando i doveri inerenti alle funzioni o al servizio, o comunque abusando della propria qualita'</li> <li>- Commettere il reato di corruzione per un atto contrario ai doveri d'ufficio: art. 319 c.p.; per omettere o ritardare o per aver omesso o ritardato un atto del proprio ufficio, ovvero per compiere o per aver compiuto un atto contrario ai doveri d'ufficio, ricevere, per se' o per terzi denaro od altra utilita', o accettarne la promessa</li> <li>- Commettere il reato di concussione: art. 317 c.p.; abusando della qualita' rivestita o dei poteri attribuiti, costringere taluno a dare o a promettere indebitamente, a se' o ad un terzo, denaro od altra utilita' o accettarne la promessa</li> <li>- Commettere il reato di abuso d'ufficio: art. 323 c.p.; in violazione di norme di legge o di regolamento, ovvero omettendo di astenersi in presenza di un interesse proprio o di un prossimo congiunto o negli altri casi prescritti, intenzionalmente procurare a se' o ad altri un ingiusto vantaggio patrimoniale ovvero arrecare ad altri un danno ingiusto</li> </ul>	<ul style="list-style-type: none"> <li>- Accordi con soggetti privati</li> <li>- Alterazione/manipolazione/utilizzo improprio di informazioni e documentazione</li> <li>- Condizionamento dell'attivita' per interessi particolari, di singoli o di gruppi</li> <li>- Conflitto di interessi</li> <li>- Mancato rispetto principio di separazione tra indirizzo politico-amministrativo e gestione, con indebita ingerenza dell'organo di indirizzo politico nell'attivita' gestionale</li> <li>- Uso improprio o distorsione della discrezionalità'</li> </ul>	<p><b>MISURE GENERALI-MG:</b> MG-100 - Tutte le misure obbligatorie previste dalla Legge 190/2012, dal PNA 2013 e annualita' successive nonche' da altre fonti normative cogenti, purché compatibili con l'attivita' in esame</p> <p><b>MISURE SPECIFICHE-MS:</b> MIS SPEC 103 - Formazione su procedure, istruzioni, documentazione e sui sistemi di gestione del rischio</p> <p><b>MIS SPEC 09 -</b> Direttive finalizzate alla prevenzione del comportamento a rischio</p>	<p><b>STATO DI ATTUAZIONE:</b> Misure generali in fase di attuazione - Misure specifiche da attuare secondo gli atti di esecuzione del PT/PCT</p> <p><b>FASE E TEMPI DI ATTUAZIONE:</b> Misure generali continuativamente, in fase di gestione dei processi a cui sono collegate - Misure specifiche secondo i tempi o le fasi progettati</p> <p><b>INDICATORI DI ATTUAZIONE:</b> Come indicato negli atti di esecuzione del PT/PCT, di competenza del RPCT</p> <p><b>SOGGETTO RESPONSABILE:</b> Dirigente/Responsabile P.O.</p>

**VALUTAZIONE INTERO PROCESSO:** MEDIO

**INDICATORI LIVELLO DI RISCHIO:**  
LIVELLO DI INTERESSE "ESTERNO": BASSO  
GRADO DI DISCREZIONALITA': BASSO  
LIVELLO DI COLLABORAZIONE DEL RESPONSABILE DEL PROCESSO O DELL'ATTIVITA': BASSO  
GRADO DI ATTUAZIONE DELLE MISURE DI TRATTAMENTO: TRASCURABILE  
PRESENZA DI CRITICITA': TRASCURABILE  
TIPOLOGIA PROCESSO (indicatore non utilizzabile per la valutazione delle singole fasi): BASSO  
UNITA' ORGANIZZATIVA/FUNZIONALE: TRASCURABILE  
SEPARAZIONE TRA INDIRIZZO E GESTIONE: BASSO  
PRESSIONI/CONDIZIONAMENTI: MEDIO

**GIUDIZIO SINTETICO:** Presenza di interessi, anche economici, non rilevanti e di benefici non rilevanti per i destinatari - Il processo decisionale e' parzialmente vincolato dalla legge e da atti amministrativi (regolamenti, direttive, circolari) - Presenza di collaborazione parziale e/o non continuativa - Misure di trattamento attuale al 100% - Non sono presenti criticita' in grado di impattare sulla corretta realizzazione del processo - Il processo e' un processo primario, di produzione-erogazione di prodotti e/o servizi ai destinatari delle funzioni istituzionali - Il processo rientra in una delle seguenti unita' organizzativa/funzionale: regolamentazione e atti di alta amministrazione - bilancio - programmazione- controllo di gestione - controlli interni - Il principio di separazione e' attuato al 80% e c'e' il rischio di ingerenza dell'amministratore nella sfera di competenze riservate al dirigente/PO o del dirigente/PO nella sfera di competenze riservate all'amministratore - Le interrelazioni esistenti presentano un rischio medio di pressioni-condizionamenti in grado di sviare l'attivita' dalla finalita' istituzionale-pubblicistica verso interessi individuali

**UFFICIO:** Settore Affari Generali e del Personale  
**RESPONSABILE:** JAROSZ MALGORZATA ELZBIETA  
**PROCESSO NUMERO:** 20 Servizio di dichiarazione quota sanitaria e assistenziale per dichiarazione dei redditi

**INPUT:** L'input, inteso come elementi in ingresso che innescano il processo, e' costituito da iniziativa d' ufficio e si alimenta con l'allocazione, al processo, dei fattori di input indicati negli atti di programmazione e pianificazione strategica e operativa

**OUTPUT:**

**INFORMAZIONI PRINCIPALI SUL PROCESSO:**  
Dichiarazione quota sanitaria e assistenziale per dichiarazione dei redditi

**AREA DI RISCHIO:** G) Controlli, verifiche, ispezioni e sanzioni

**TEMPI DI SVOLGIMENTO DEL PROCESSO E DELLE SUE ATTIVITA':**

MAPPATURA PROCESSO FASE, AZIONI E ESECUTORI	DESCRIZIONE COMPORTAMENTO A RISCHIO	CATEGORIA EVENTO RISCHIOSO	MISURE MISURE GENERALI MISURE SPECIFICHE	PROGRAMMAZIONE
---------------------------------------------	-------------------------------------	----------------------------	------------------------------------------	----------------



<p><b>FASI:</b> Il livello di mappatura conseguito è il livello minimo (LM = mappatura del processo). L'implementazione di tale livello prevede il passaggio, progressivo, al livello Standard (LS = mappatura delle fasi) e a livello avanzato (LA = mappatura fasi e azioni)</p> <p><b>AZIONI:</b> Il livello di mappatura conseguito è il livello minimo (LM = mappatura del processo). L'implementazione di tale livello prevede il passaggio, progressivo, al livello Standard (LS = mappatura delle fasi) e a livello avanzato (LA = mappatura fasi e azioni)</p> <p><b>ESECUTORE:</b> Responsabile procedimento o diverso soggetto identificabile in base alla struttura organizzativa, alla dotazione organica ed effettiva dell'ufficio, alle funzioni, ai ruoli e alle mansioni dei dipendenti</p>	<ul style="list-style-type: none"> <li>- Acquisire parzialmente e/o occultare elementi conoscitivi afferenti agli accertamenti necessari all'avvio del processo</li> <li>- Ritardare l'avvio del processo/procedimento</li> <li>- Differire i termini di avvio nel potenziale interesse di soggetti o gruppi</li> <li>- Differire i termini di avvio e/o distorcere l'esercizio dell'attività</li> </ul>	<ul style="list-style-type: none"> <li>- Accordi con soggetti privati</li> <li>- Alterazione/manipolazione/utilizzo improprio di informazioni e documentazione</li> <li>- Condizionamento dell'attività per interessi particolari, di singoli o di gruppi</li> <li>- Conflitto di interessi</li> <li>- Mancato rispetto principio di separazione tra indirizzo politico-amministrativo e gestione, con indebita ingerenza dell'organo di indirizzo politico nell'attività gestionale</li> <li>- Uso improprio o distorto della discrezionalità</li> </ul>	<p><b>MISURE GENERALI-MG:</b> MG-100 - Tutte le misure obbligatorie previste dalla Legge 190/2012, dal PNA 2013 e annualità successive nonchè da altre fonti normative cogenti, purché compatibili con l'attività in esame</p> <p><b>MISURE SPECIFICHE-MS:</b> MIS SPEC 74 - Regolazione dell'esercizio della discrezionalità nei procedimenti amministrativi e nei processi di attività, mediante circolari o direttive interne, in modo che lo sostanzamento delle indicazioni generali debba essere motivato; creazione di flussi informativi</p>	<p><b>STATO DI ATTUAZIONE:</b> Misure generali in fase di attuazione - Misure specifiche da attuare secondo gli atti di esecuzione del PT/PTCT</p> <p><b>FASI E TEMPI DI ATTUAZIONE:</b> Misure generali continuativamente, in fase di gestione dei processi a cui sono collegate - Misure specifiche secondo i tempi e le fasi progettati</p> <p><b>INDICATORI DI ATTUAZIONE:</b> Come indicato negli atti di esecuzione del PT/PTCT, di competenza del RPCT</p> <p><b>SOGGETTO RESPONSABILE:</b> Dirigente/Responsabile P.O.</p>
--------------------------------------------------------------------------------------------------------------------------------------------------------------------------------------------------------------------------------------------------------------------------------------------------------------------------------------------------------------------------------------------------------------------------------------------------------------------------------------------------------------------------------------------------------------------------------------------------------------------------------------------------------------------------------------------------------------------------------------------------------------------------------------------------------------	----------------------------------------------------------------------------------------------------------------------------------------------------------------------------------------------------------------------------------------------------------------------------------------------------------------------------------------------------------------------------------------------------------	-----------------------------------------------------------------------------------------------------------------------------------------------------------------------------------------------------------------------------------------------------------------------------------------------------------------------------------------------------------------------------------------------------------------------------------------------------------------------------------------------------------------------------------------------------------	------------------------------------------------------------------------------------------------------------------------------------------------------------------------------------------------------------------------------------------------------------------------------------------------------------------------------------------------------------------------------------------------------------------------------------------------------------------------------------------------------------------------------------------------------	------------------------------------------------------------------------------------------------------------------------------------------------------------------------------------------------------------------------------------------------------------------------------------------------------------------------------------------------------------------------------------------------------------------------------------------------------------------------------------------------------------------------------------

<p><b>VALUTAZIONE INTERO PROCESSO:</b> ALTO</p>				
<p><b>INDICATORI LIVELLO DI RISCHIO:</b> LIVELLO DI INTERESSE "ESTERNO": BASSO</p>				
<p><b>GRADO DI DISCREZIONALITÀ:</b> BASSO</p>				
<p><b>LIVELLO DI COLLABORAZIONE DEL RESPONSABILE DEL PROCESSO O DELL'ATTIVITÀ:</b> BASSO</p>				
<p><b>GRADO DI ATTUAZIONE DELLE MISURE DI TRATTAMENTO:</b> TRASCURABILE</p>				
<p><b>PRESENZA DI CRITICITÀ:</b> ALTO</p>				
<p><b>TIPOLOGIA PROCESSO (indicatore non utilizzabile per la valutazione delle singole fasi):</b> BASSO</p>				
<p><b>UNITÀ ORGANIZZATIVA/FUNZIONALE:</b> ALTO</p>				
<p><b>SEPARAZIONE TRA INDIRIZZO E GESTIONE:</b> BASSO</p>				

**GIUDIZIO SINTETICO:** Presenza di interessi, anche economici, non rilevanti e di benefici non rilevanti per i destinatari - Il processo decisionale e' parzialmente vincolato dalla legge e da atti amministrativi (regolamenti, direttive, circolari) - Presenza di collaborazione parziale e/o non continuativa - Misure di trattamento attuale al 100% - Sono presenti criticità gestionali in grado di impattare sulla corretta realizzazione del processo - Il processo e' un processo primario, di produzione-erogazione di prodotti e/o servizi ai destinatari delle funzioni istituzionali - Unità organizzativa/funzionale: opere e lavori pubblici - affidamenti contratti pubblici - manutenzioni - patrimonio - urbanistica - ecologia - edilizia SUE - protezione civile - servizi alla persona - SUAP- Polizia locale - gestione risorse umane e gestione segnalazione illeciti - incarichi e consulenze - Principio di separazione attuato parzialmente, con rischio basso di ingerenza dell'amministratore nella sfera di competenze riservate al dirigente/PO o del dirigente/PO nella sfera di competenze riservate all'amministratore

**UFFICIO:** Settore Affari Generali e del Personale

**RESPONSABILE:** JAROSZ MALGORZATA ELZBIETA

**PROCESSO NUMERO:** 21 Trasparenza e promozione trasparenza smart 2.0

**INPUT:** L'input, inteso come elementi in ingresso che innescano il processo, e' costituito da iniziativa d' ufficio e si alimenta con l'allocazione, al processo, dei fattori di input indicati negli atti di programmazione e pianificazione strategica e operativa

**OUTPUT:**

**INFORMAZIONI PRINCIPALI SUL PROCESSO:** Pubblicazioni su Amministrazione trasparente di dati, informazioni e documenti

**AREA DI RISCHIO:** P) Gestione dati e informazioni, e tutela della privacy (specifica)

**TEMPI DI SVOLGIMENTO DEL PROCESSO E DELLE SUE ATTIVITÀ:**

MAPPATURA PROCESSO FASE, AZIONI E ESECUTORI	DESCRIZIONE COMPORTAMENTO A RISCHIO	CATEGORIA EVENTO RISCHIOSO	MISURE MISURE GENERALI MISURE SPECIFICHE	PROGRAMMAZIONE
------------------------------------------------	-------------------------------------	----------------------------	------------------------------------------------	----------------

<p><b>FASI:</b> Il livello di mappatura conseguito è il livello minimo (LM = mappatura del processo). L'implementazione di tale livello prevede il passaggio, progressivo, al livello Standard (LS = mappatura delle fasi) e a livello avanzato (LA = mappatura fasi e azioni)</p> <p><b>AZIONI:</b> Il livello di mappatura conseguito è il livello minimo (LM = mappatura del processo). L'implementazione di tale livello prevede il passaggio, progressivo, al livello Standard (LS = mappatura delle fasi) e a livello avanzato (LA = mappatura fasi e azioni)</p> <p><b>ESECUTORE:</b> Responsabile procedimento o diverso soggetto identificabile in base alla struttura organizzativa, alla dotazione organica ed effettiva dell'ufficio, alle funzioni, ai ruoli e alle mansioni dei dipendenti</p>	<ul style="list-style-type: none"> <li>- Acquisire parzialmente e/o occultare elementi conoscitivi afferenti agli accertamenti necessari all'avvio del processo</li> <li>- Ritardare l'avvio del processo/procedimento</li> <li>- Differire i termini di avvio nel potenziale interesse di soggetti o gruppi</li> <li>- Differire i termini di avvio e/o distorcere l'esercizio dell'attività</li> </ul>	<ul style="list-style-type: none"> <li>- Accordi con soggetti privati</li> <li>- Alterazione/manipolazione/utilizzo improprio di informazioni e documentazione</li> <li>- Condizionamento dell'attività per interessi particolari, di singoli o di gruppi</li> <li>- Conflitto di interessi</li> <li>- Mancato rispetto principio di separazione tra indirizzo politico-amministrativo e gestione, con indebita ingerenza dell'organo di indirizzo politico nell'attività gestionale</li> <li>- Uso improprio o distorto della discrezionalità</li> </ul>	<p><b>MISURE GENERALI-MG:</b> MG-100 - Tutte le misure obbligatorie previste dalla Legge 190/2012, dal PNA 2013 e annualità successive nonchè da altre fonti normative cogenti, purché compatibili con l'attività in esame</p> <p><b>MISURE SPECIFICHE-MS:</b> MIS SPEC 103 - Formazione su procedure, istruzioni, documentazione e sui sistemi di gestione del rischio</p> <p><b>MIS SPEC 09 -</b> Direttive finalizzate alla prevenzione del comportamento a rischio</p>	<p><b>STATO DI ATTUAZIONE:</b> Misure generali in fase di attuazione - Misure specifiche da attuare secondo gli atti di esecuzione del PT/PTCT</p> <p><b>FASI E TEMPI DI ATTUAZIONE:</b> Misure generali continuativamente, in fase di gestione dei processi a cui sono collegate - Misure specifiche secondo i tempi e le fasi progettati</p> <p><b>INDICATORI DI ATTUAZIONE:</b> Come indicato negli atti di esecuzione del PT/PTCT, di competenza del RPCT</p> <p><b>SOGGETTO RESPONSABILE:</b> Dirigente/Responsabile P.O.</p>
--------------------------------------------------------------------------------------------------------------------------------------------------------------------------------------------------------------------------------------------------------------------------------------------------------------------------------------------------------------------------------------------------------------------------------------------------------------------------------------------------------------------------------------------------------------------------------------------------------------------------------------------------------------------------------------------------------------------------------------------------------------------------------------------------------------	----------------------------------------------------------------------------------------------------------------------------------------------------------------------------------------------------------------------------------------------------------------------------------------------------------------------------------------------------------------------------------------------------------	-----------------------------------------------------------------------------------------------------------------------------------------------------------------------------------------------------------------------------------------------------------------------------------------------------------------------------------------------------------------------------------------------------------------------------------------------------------------------------------------------------------------------------------------------------------	----------------------------------------------------------------------------------------------------------------------------------------------------------------------------------------------------------------------------------------------------------------------------------------------------------------------------------------------------------------------------------------------------------------------------------------------------------------------------	------------------------------------------------------------------------------------------------------------------------------------------------------------------------------------------------------------------------------------------------------------------------------------------------------------------------------------------------------------------------------------------------------------------------------------------------------------------------------------------------------------------------------------

<p><b>VALUTAZIONE INTERO PROCESSO:</b> MEDIO</p>				
<p><b>INDICATORI LIVELLO DI RISCHIO:</b> LIVELLO DI INTERESSE "ESTERNO": BASSO</p>				
<p><b>GRADO DI DISCREZIONALITÀ:</b> BASSO</p>				
<p><b>LIVELLO DI COLLABORAZIONE DEL RESPONSABILE DEL PROCESSO O DELL'ATTIVITÀ:</b> BASSO</p>				
<p><b>GRADO DI ATTUAZIONE DELLE MISURE DI TRATTAMENTO:</b> TRASCURABILE</p>				
<p><b>PRESENZA DI CRITICITÀ:</b> MEDIO</p>				
<p><b>TIPOLOGIA PROCESSO (indicatore non utilizzabile per la valutazione delle singole fasi):</b> BASSO</p>				
<p><b>UNITÀ ORGANIZZATIVA/FUNZIONALE:</b> TRASCURABILE</p>				
<p><b>SEPARAZIONE TRA INDIRIZZO E GESTIONE:</b> BASSO</p>				

**GIUDIZIO SINTETICO:** Presenza di interessi, anche economici, non rilevanti e di benefici non rilevanti per i destinatari - Il processo decisionale e' parzialmente vincolato dalla legge e da atti amministrativi (regolamenti, direttive, circolari) - Presenza di collaborazione parziale e/o non continuativa - Misure di trattamento attuale al 100% - Sono presenti criticità di risorse di personale e/o di formazione in grado di impattare sulla corretta realizzazione del processo - Il processo e' un processo primario, di produzione-erogazione di prodotti e/o servizi ai destinatari delle funzioni istituzionali - Unità organizzativa/funzionale: regolamentazione e atti di alta amministrazione - bilancio - programmazione-controllo di gestione - controlli interni - monitoraggio - Principio di separazione attuato parzialmente, con rischio basso di ingerenza dell'amministratore nella sfera di competenze riservate al dirigente/PO o del dirigente/PO nella sfera di competenze riservate all'amministratore

**UFFICIO:** Settore Affari Generali e del Personale

**RESPONSABILE:** JAROSZ MALGORZATA ELZBIETA

**PROCESSO NUMERO:** 22 Gestione sito web: Aggiornamento pagine

**INPUT:** L'input, inteso come elementi in ingresso che innescano il processo, e' costituito da iniziativa d' ufficio e si alimenta con l'allocazione, al processo, dei fattori di input indicati negli atti di programmazione e pianificazione strategica e operativa

**OUTPUT:**

**INFORMAZIONI PRINCIPALI SUL PROCESSO:** Gestione sito web: Aggiornamento pagine

**AREA DI RISCHIO:** P) Gestione dati e informazioni, e tutela della privacy (specifica)

**TEMPI DI SVOLGIMENTO DEL PROCESSO E DELLE SUE ATTIVITÀ:**

MAPPATURA PROCESSO FASE, AZIONI E ESECUTORI	DESCRIZIONE COMPORTAMENTO A RISCHIO	CATEGORIA EVENTO RISCHIOSO	MISURE MISURE GENERALI MISURE SPECIFICHE	PROGRAMMAZIONE
------------------------------------------------	-------------------------------------	----------------------------	------------------------------------------------	----------------

<p><b>FASI:</b> Il livello di mappatura conseguito è il livello minimo (LM = mappatura del processo). L'implementazione di tale livello prevede il passaggio, progressivo, al livello Standard (LS = mappatura delle fasi) e a livello avanzato (LA = mappatura fasi e azioni)</p> <p><b>AZIONI:</b> Il livello di mappatura conseguito è il livello minimo (LM = mappatura del processo). L'implementazione di tale livello prevede il passaggio, progressivo, al livello Standard (LS = mappatura delle fasi) e a livello avanzato (LA = mappatura fasi e azioni)</p> <p><b>ESECUTORE:</b> Responsabile procedimento o diverso soggetto identificabile in base alla struttura organizzativa, alla dotazione organica ed effettiva dell'ufficio, alle funzioni, ai ruoli e alle mansioni dei dipendenti</p>	<ul style="list-style-type: none"> <li>- Acquisire parzialmente e/o occultare elementi conoscitivi afferenti agli accertamenti necessari all'avvio del processo</li> <li>- Ritardare l'avvio del processo/procedimento</li> <li>- Differire i termini di avvio nel potenziale interesse di soggetti o gruppi</li> <li>- Differire i termini di avvio e/o distorcere l'esercizio dell'attività</li> </ul>	<ul style="list-style-type: none"> <li>- Accordi con soggetti privati</li> <li>- Alterazione/manipolazione/utilizzo improprio di informazioni e documentazione</li> <li>- Condizionamento dell'attività per interessi particolari, di singoli o di gruppi</li> <li>- Conflitto di interessi</li> <li>- Mancato rispetto principio di separazione tra indirizzo politico-amministrativo e gestione, con indebita ingerenza dell'organo di indirizzo politico nell'attività gestionale</li> <li>- Uso improprio o distorto della discrezionalità</li> </ul>	<p><b>MISURE GENERALI-MG:</b> MG-100 - Tutte le misure obbligatorie previste dalla Legge 190/2012, dal PNA 2013 e annualità successive nonchè da altre fonti normative cogenti, purché compatibili con l'attività in esame</p> <p><b>MISURE SPECIFICHE-MS:</b> MIS SPEC 103 - Formazione su procedure, istruzioni, documentazione e sui sistemi di gestione del rischio</p> <p><b>MIS SPEC 09 -</b> Direttive finalizzate alla prevenzione del comportamento a rischio</p>	<p><b>STATO DI ATTUAZIONE:</b> Misure generali in fase di attuazione - Misure specifiche da attuare secondo gli atti di esecuzione del PT/PTCT</p> <p><b>FASI E TEMPI DI ATTUAZIONE:</b> Misure generali continuativamente, in fase di gestione dei processi a cui sono collegate - Misure specifiche secondo i tempi e le fasi progettati</p> <p><b>INDICATORI DI ATTUAZIONE:</b> Come indicato negli atti di esecuzione del PT/PTCT, di competenza del RPCT</p> <p><b>SOGGETTO RESPONSABILE:</b> Dirigente/Responsabile P.O.</p>
--------------------------------------------------------------------------------------------------------------------------------------------------------------------------------------------------------------------------------------------------------------------------------------------------------------------------------------------------------------------------------------------------------------------------------------------------------------------------------------------------------------------------------------------------------------------------------------------------------------------------------------------------------------------------------------------------------------------------------------------------------------------------------------------------------------	----------------------------------------------------------------------------------------------------------------------------------------------------------------------------------------------------------------------------------------------------------------------------------------------------------------------------------------------------------------------------------------------------------	-----------------------------------------------------------------------------------------------------------------------------------------------------------------------------------------------------------------------------------------------------------------------------------------------------------------------------------------------------------------------------------------------------------------------------------------------------------------------------------------------------------------------------------------------------------	----------------------------------------------------------------------------------------------------------------------------------------------------------------------------------------------------------------------------------------------------------------------------------------------------------------------------------------------------------------------------------------------------------------------------------------------------------------------------	------------------------------------------------------------------------------------------------------------------------------------------------------------------------------------------------------------------------------------------------------------------------------------------------------------------------------------------------------------------------------------------------------------------------------------------------------------------------------------------------------------------------------------

<p><b>VALUTAZIONE INTERO PROCESSO:</b> MEDIO</p>				
<p><b>INDICATORI LIVELLO DI RISCHIO:</b> LIVELLO DI INTERESSE "ESTERNO": BASSO</p>				
<p><b>GRADO DI DISCREZIONALITÀ:</b> BASSO</p>				
<p><b>LIVELLO DI COLLABORAZIONE DEL RESPONSABILE DEL PROCESSO O DELL'ATTIVITÀ:</b> BASSO</p>				
<p><b>GRADO DI ATTUAZIONE DELLE MISURE DI TRATTAMENTO:</b> TRASCURABILE</p>				
<p><b>PRESENZA DI CRITICITÀ:</b> MEDIO</p>				
<p><b>TIPOLOGIA PROCESSO (indicatore non utilizzabile per la valutazione delle singole fasi):</b> BASSO</p>				
<p><b>UNITÀ ORGANIZZATIVA/FUNZIONALE:</b> TRASCURABILE</p>				
<p><b>SEPARAZIONE TRA INDIRIZZO E GESTIONE:</b> BASSO</p>				

**GIUDIZIO SINTETICO:** Presenza di interessi, anche economici, non rilevanti e di benefici non rilevanti per i destinatari - Il processo decisionale e' parzialmente vincolato dalla legge e da atti amministrativi (regolamenti, direttive, circolari) - Presenza di collaborazione parziale e/o non continuativa - Misure di trattamento attuale al 100% - Sono presenti criticità di risorse di personale e/o di formazione in grado di impattare sulla corretta realizzazione del processo - Il processo e' un processo primario, di produzione-erogazione di prodotti e/o servizi ai destinatari delle funzioni istituzionali - Unità organizzativa/funzionale: regolamentazione e atti di alta amministrazione - bilancio - programmazione-controllo di gestione - controlli interni - monitoraggio - Principio di separazione attuato parzialmente, con rischio basso di ingerenza dell'amministratore nella sfera di competenze riservate al dirigente/PO o del dirigente/PO nella sfera di competenze riservate all'amministratore

**UFFICIO:** Settore Affari Generali e del Personale

**RESPONSABILE:** JAROSZ MALGORZATA ELZBIETA

**PROCESSO NUMERO:** 23 Liquidazione indennità trimestrale amministratori

**INPUT:** L'input, inteso come elementi in ingresso che innescano il processo, e' costituito da iniziativa d' ufficio e si alimenta con l'allocazione, al processo, dei fattori di input indicati negli atti di programmazione e pianificazione strategica e operativa

**OUTPUT:** Liquidazione indennità mensili amministratori e missioni effettuata conformemente i requisiti

**INFORMAZIONI PRINCIPALI SUL PROCESSO:** Il processo rientra nella funzione istituzionale e nel macro processo Servizi istituzionali, generali e di gestione: Risorse umane dai quali si desume la finalità o scopo del processo medesimo. Si tratta di un processo di tipo di supporto, procedimento. La sequenza di "attività" (fasi e azioni) che consentono di raggiungere l'output come in precedenza definito, e' descritta nella Tabella sotto indicata, e corrisponde alle indicazioni metodologiche dell'Allegato 1 a PNA 2019

**AREA DI RISCHIO:** F) Gestione delle entrate, delle spese e del patrimonio

**TEMPI DI SVOLGIMENTO DEL PROCESSO E DELLE SUE ATTIVITÀ:** - Nei termini fissati dallo statuto o dai regolamenti comunali.

MAPPATURA PROCESSO FASE, AZIONI E ESECUTORI	DESCRIZIONE COMPORTAMENTO A RISCHIO	CATEGORIA EVENTO RISCHIOSO	MISURE MISURE GENERALI MISURE SPECIFICHE	PROGRAMMAZIONE
------------------------------------------------	-------------------------------------	----------------------------	------------------------------------------------	----------------

<p><b>FASE:</b> Il livello di mappatura conseguito è il livello minimo (LM = mappatura del processo). L'implementazione di tale livello prevede il passaggio, progressivo, al livello Standard (LS = mappatura delle fasi) e a livello avanzato (LA = mappatura fasi e azioni).</p> <p><b>AZIONI:</b> Il livello di mappatura conseguito è il livello minimo (LM = mappatura del processo). L'implementazione di tale livello prevede il passaggio, progressivo, al livello Standard (LS = mappatura delle fasi) e a livello avanzato (LA = mappatura fasi e azioni).</p> <p><b>ESECUTORE:</b> Responsabile procedimento o diverso soggetto identificabile in base alla struttura organizzativa, alla dotazione organica ed effettiva dell'ufficio, alle funzioni, ai ruoli e alle mansioni dei dipendenti</p>	<ul style="list-style-type: none"> <li>- Acquisire parzialmente e/o occultare elementi conoscitivi afferenti agli accertamenti necessari all'avvio del processo</li> <li>- Ritardare l'avvio del processo/procedimento</li> <li>- Differire i termini di avvio nel potenziale interesse di soggetti o gruppi</li> <li>- Differire i termini di avvio e/o distorcere l'esercizio dell'attività</li> </ul>	<ul style="list-style-type: none"> <li>- Accordi con soggetti privati</li> <li>- Alterazione/manipolazione/utilizzo improprio di informazioni e documentazione</li> <li>- Condizionamento dell'attività per interessi particolari, di singoli o di gruppi</li> <li>- Conflitto di interessi</li> <li>- Mancato rispetto principio di separazione tra indirizzo politico-amministrativo e gestione, con indebita ingerenza dell'organo di indirizzo politico nell'attività gestionale</li> <li>- Uso improprio o distorsione della discrezionalità</li> </ul>	<p><b>MISURE GENERALI-MG:</b> MG-100 - Tutte le misure obbligatorie previste dalla Legge 190/2012, dal PNA 2013 e annualità successive nonche' da altre fonti normative cogenti, purché compatibili con l'attività in esame</p> <p><b>MISURE SPECIFICHE-MS:</b> MIS SPEC 74 - Regolazione dell'esercizio della discrezionalità nei procedimenti amministrativi e nei processi di attività, mediante circolari o direttive interne, in modo che lo scostamento dalle indicazioni generali debba essere motivato; creazione di flussi informativi</p>	<p><b>STATO DI ATTUAZIONE:</b> Misure generali in fase di attuazione - Misure specifiche da attuare secondo gli atti di esecuzione del PT/PTCT</p> <p><b>FASE E TEMPI DI ATTUAZIONE:</b> Misure generali continuativamente, in fase di gestione dei processi a cui sono collegate - Misure specifiche secondo i tempi e le fasi progettati</p> <p><b>INDICATORI DI ATTUAZIONE:</b> Come indicato negli atti di esecuzione del PT/PTCT, di competenza del RPCT</p> <p><b>SOGGETTO RESPONSABILE:</b> Dirigente/Responsabile P.O.</p>
----------------------------------------------------------------------------------------------------------------------------------------------------------------------------------------------------------------------------------------------------------------------------------------------------------------------------------------------------------------------------------------------------------------------------------------------------------------------------------------------------------------------------------------------------------------------------------------------------------------------------------------------------------------------------------------------------------------------------------------------------------------------------------------------------------------	----------------------------------------------------------------------------------------------------------------------------------------------------------------------------------------------------------------------------------------------------------------------------------------------------------------------------------------------------------------------------------------------------------	--------------------------------------------------------------------------------------------------------------------------------------------------------------------------------------------------------------------------------------------------------------------------------------------------------------------------------------------------------------------------------------------------------------------------------------------------------------------------------------------------------------------------------------------------------------	-----------------------------------------------------------------------------------------------------------------------------------------------------------------------------------------------------------------------------------------------------------------------------------------------------------------------------------------------------------------------------------------------------------------------------------------------------------------------------------------------------------------------------------------------------	------------------------------------------------------------------------------------------------------------------------------------------------------------------------------------------------------------------------------------------------------------------------------------------------------------------------------------------------------------------------------------------------------------------------------------------------------------------------------------------------------------------------------------

**VALUTAZIONE INTERO PROCESSO:** ALTO

**INDICATORI LIVELLO DI RISCHIO:**  
 LIVELLO DI INTERESSE "ESTERNO": BASSO  
 GRADO DI DISCREZIONALITA': BASSO  
 LIVELLO DI COLLABORAZIONE DEL RESPONSABILE DEL PROCESSO O DELL'ATTIVITA': BASSO  
 GRADO DI ATTUAZIONE DELLE MISURE DI TRATTAMENTO: TRASCURABILE  
 PRESENZA DI CRITICITA': ALTO  
 TIPOLOGIA PROCESSO (indicatore non utilizzabile per la valutazione delle singole fasi): ALTO  
 UNITA' ORGANIZZATIVA/FUNZIONALE: TRASCURABILE  
 SEPARAZIONE TRA INDIRIZZO E GESTIONE: BASSO

**GIUDIZIO SINTETICO:** Presenza di interessi, anche economici, non rilevanti e di benefici non rilevanti per i destinatari - Il processo decisionale e' parzialmente vincolato dalla legge e da atti amministrativi (regolamenti, direttive, circolari) - Presenza di collaborazione parziale e/o non continuativa - Misure di trattamento attuale al 100% - Sono presenti criticità gestionali in grado di impattare sulla corretta realizzazione del processo - Il processo e' un processo primario, di produzione-erogazione di prodotti e/o servizi ai destinatari delle funzioni istituzionali, e' avviato ad istanza di parte, e rientra in un'area ad alto rischio di corruzione - Unità organizzativa/funzionale: regolamentazione e atti di alta amministrazione - bilancio - programmazione- controllo di gestione - controlli interni - monitoraggio - Principio di separazione attuato parzialmente, con rischio basso di ingerenza dell'amministratore nella sfera di competenze riservate al dirigente/PO o del dirigente/PO nella sfera di competenze riservate all'amministratore

**UFFICIO:** Settore Affari Generali e del Personale  
**RESPONSABILE:** JAROSZ MALGORZATA ELZBIETA  
**PROCESSO NUMERO:** 24 Controllo Green Pass lavoratori  
**INPUT:**  
**OUTPUT:**  
**INFORMAZIONI PRINCIPALI SUL PROCESSO:**  
 Si tratta di un processo di tipo primario, procedimento, da digitalizzare per la fruizione in rete.  
 La sequenza di "attività" (fasi e azioni) che consentono di raggiungere l'output come in precedenza definito, e' descritta nella Tabella sotto indicata, e corrisponde alle indicazioni metodologiche dell'Allegato 1 al PNA 2019

**AREA DI RISCHIO:** H) Affari legali e contenzioso (generale)

**TEMPI DI SVOLGIMENTO DEL PROCESSO E DELLE SUE ATTIVITA':** Per la durata dell'emergenza Covid-19.

MAPPATURA PROCESSO FASE, AZIONI E ESECUTORI	DESCRIZIONE COMPORTAMENTO A RISCHIO	CATEGORIA EVENTO RISCHIOSO	MISURE MISURE GENERALI MISURE SPECIFICHE	PROGRAMMAZIONE
<p><b>FASE:</b> Il livello di mappatura conseguito è il livello minimo (LM = mappatura del processo). L'implementazione di tale livello prevede il passaggio, progressivo, al livello Standard (LS = mappatura delle fasi) e a livello avanzato (LA = mappatura fasi e azioni).</p> <p><b>AZIONI:</b> Il livello di mappatura conseguito è il livello minimo (LM = mappatura del processo). L'implementazione di tale livello prevede il passaggio, progressivo, al livello Standard (LS = mappatura delle fasi) e a livello avanzato (LA = mappatura fasi e azioni).</p> <p><b>ESECUTORE:</b> Responsabile procedimento o diverso soggetto identificabile in base alla struttura organizzativa, alla dotazione organica ed effettiva dell'ufficio, alle funzioni, ai ruoli e alle mansioni dei dipendenti</p>	<ul style="list-style-type: none"> <li>- Acquisire parzialmente e/o occultare elementi conoscitivi afferenti agli accertamenti necessari all'avvio del processo</li> <li>- Ritardare l'avvio del processo/procedimento</li> <li>- Differire i termini di avvio nel potenziale interesse di soggetti o gruppi</li> <li>- Differire i termini di avvio e/o distorcere l'esercizio dell'attività</li> </ul>	<ul style="list-style-type: none"> <li>- Accordi con soggetti privati</li> <li>- Alterazione/manipolazione/utilizzo improprio di informazioni e documentazione</li> <li>- Condizionamento dell'attività per interessi particolari, di singoli o di gruppi</li> <li>- Conflitto di interessi</li> <li>- Mancato rispetto principio di separazione tra indirizzo politico-amministrativo e gestione, con indebita ingerenza dell'organo di indirizzo politico nell'attività gestionale</li> <li>- Uso improprio o distorsione della discrezionalità</li> </ul>	<p><b>MISURE GENERALI-MG:</b> MG-100 - Tutte le misure obbligatorie previste dalla Legge 190/2012, dal PNA 2013 e annualità successive nonche' da altre fonti normative cogenti, purché compatibili con l'attività in esame</p> <p><b>MISURE SPECIFICHE-MS:</b> MIS SPEC 103 - Formazione su procedure, istruzioni, documentazione e sui sistemi di gestione del rischio</p> <p>MIS SPEC 09 - Direttive finalizzate alla prevenzione del comportamento a rischio</p>	<p><b>STATO DI ATTUAZIONE:</b> Misure generali in fase di attuazione - Misure specifiche da attuare secondo gli atti di esecuzione del PT/PTCT</p> <p><b>FASE E TEMPI DI ATTUAZIONE:</b> Misure generali continuativamente, in fase di gestione dei processi a cui sono collegate - Misure specifiche secondo i tempi e le fasi progettati</p> <p><b>INDICATORI DI ATTUAZIONE:</b> Come indicato negli atti di esecuzione del PT/PTCT, di competenza del RPCT</p> <p><b>SOGGETTO RESPONSABILE:</b> Dirigente/Responsabile P.O.</p>

**VALUTAZIONE INTERO PROCESSO:** MEDIO

**INDICATORI LIVELLO DI RISCHIO:**  
 LIVELLO DI INTERESSE "ESTERNO": BASSO  
 GRADO DI DISCREZIONALITA': BASSO  
 LIVELLO DI COLLABORAZIONE DEL RESPONSABILE DEL PROCESSO O DELL'ATTIVITA': BASSO  
 GRADO DI ATTUAZIONE DELLE MISURE DI TRATTAMENTO: TRASCURABILE  
 PRESENZA DI CRITICITA': MEDIO  
 TIPOLOGIA PROCESSO (indicatore non utilizzabile per la valutazione delle singole fasi): BASSO  
 UNITA' ORGANIZZATIVA/FUNZIONALE: TRASCURABILE  
 SEPARAZIONE TRA INDIRIZZO E GESTIONE: BASSO

**GIUDIZIO SINTETICO:** Presenza di interessi, anche economici, non rilevanti e di benefici non rilevanti per i destinatari - Il processo decisionale e' parzialmente vincolato dalla legge e da atti amministrativi (regolamenti, direttive, circolari) - Presenza di collaborazione parziale e/o non continuativa - Misure di trattamento attuale al 100% - Sono presenti criticità di risorse di personale e/o di formazione in grado di impattare sulla corretta realizzazione del processo - Il processo e' un processo primario, di produzione-erogazione di prodotti e/o servizi ai destinatari delle funzioni istituzionali - Unità organizzativa/funzionale: regolamentazione e atti di alta amministrazione - bilancio - programmazione- controllo di gestione - controlli interni - monitoraggio - Principio di separazione attuato parzialmente, con rischio basso di ingerenza dell'amministratore nella sfera di competenze riservate al dirigente/PO o del dirigente/PO nella sfera di competenze riservate all'amministratore

**UFFICIO:** Settore Affari Generali e del Personale  
**RESPONSABILE:** JAROSZ MALGORZATA ELZBIETA  
**PROCESSO NUMERO:** 24 Consulenza e assistenza del Segretario/Direttore agli organi di indirizzo politico  
**INPUT:** L'input, inteso come elementi in ingresso che innescano il processo, e' costituito da iniziativa d'ufficio e si alimenta con l'allocazione, al processo, dei fattori di input indicati negli atti di programmazione e pianificazione strategica e operativa  
**OUTPUT:** Consulenza e assistenza del Segretario/Direttore agli organi di indirizzo politico eseguita conformemente ai requisiti

**INFORMAZIONI PRINCIPALI SUL PROCESSO:**  
 Il processo rientra nella funzione istituzionale e nel macro processo Servizi istituzionali, generali e di gestione: Segreteria generale dai quali si desume la finalita' o scopo del processo medesimo. Si tratta di un processo di tipo primario.  
 La sequenza di "attività" (fasi e azioni) che consentono di raggiungere l'output come in precedenza definito, e' descritta nella Tabella sotto indicata, e corrisponde alle indicazioni metodologiche dell'Allegato 1 al PNA 2019

**AREA DI RISCHIO:** P) Gestione dati e informazioni, e tutela della privacy (specifica)

**TEMPI DI SVOLGIMENTO DEL PROCESSO E DELLE SUE ATTIVITA':**

MAPPATURA PROCESSO FASE, AZIONI E ESECUTORI	DESCRIZIONE COMPORTAMENTO A RISCHIO	CATEGORIA EVENTO RISCHIOSO	MISURE MISURE GENERALI MISURE SPECIFICHE	PROGRAMMAZIONE
<p><b>FASE:</b> Il livello di mappatura conseguito è il livello minimo (LM = mappatura del processo). L'implementazione di tale livello prevede il passaggio, progressivo, al livello Standard (LS = mappatura delle fasi) e a livello avanzato (LA = mappatura fasi e azioni).</p> <p><b>AZIONI:</b> Il livello di mappatura conseguito è il livello minimo (LM = mappatura del processo). L'implementazione di tale livello prevede il passaggio, progressivo, al livello Standard (LS = mappatura delle fasi) e a livello avanzato (LA = mappatura fasi e azioni).</p> <p><b>ESECUTORE:</b> Responsabile procedimento o diverso soggetto identificabile in base alla struttura organizzativa, alla dotazione organica ed effettiva dell'ufficio, alle funzioni, ai ruoli e alle mansioni dei dipendenti</p>	<ul style="list-style-type: none"> <li>- Acquisire parzialmente e/o occultare elementi conoscitivi afferenti agli accertamenti necessari all'avvio del processo</li> <li>- Ritardare l'avvio del processo/procedimento</li> <li>- Differire i termini di avvio nel potenziale interesse di soggetti o gruppi</li> <li>- Differire i termini di avvio e/o distorcere l'esercizio dell'attività</li> </ul>	<ul style="list-style-type: none"> <li>- Accordi con soggetti privati</li> <li>- Alterazione/manipolazione/utilizzo improprio di informazioni e documentazione</li> <li>- Condizionamento dell'attività per interessi particolari, di singoli o di gruppi</li> <li>- Conflitto di interessi</li> <li>- Mancato rispetto principio di separazione tra indirizzo politico-amministrativo e gestione, con indebita ingerenza dell'organo di indirizzo politico nell'attività gestionale</li> <li>- Uso improprio o distorsione della discrezionalità</li> </ul>	<p><b>MISURE GENERALI-MG:</b> MG-100 - Tutte le misure obbligatorie previste dalla Legge 190/2012, dal PNA 2013 e annualità successive nonche' da altre fonti normative cogenti, purché compatibili con l'attività in esame</p> <p><b>MISURE SPECIFICHE-MS:</b> MIS SPEC 103 - Formazione su procedure, istruzioni, documentazione e sui sistemi di gestione del rischio</p> <p>MIS SPEC 09 - Direttive finalizzate alla prevenzione del comportamento a rischio</p>	<p><b>STATO DI ATTUAZIONE:</b> Misure generali in fase di attuazione - Misure specifiche da attuare secondo gli atti di esecuzione del PT/PTCT</p> <p><b>FASE E TEMPI DI ATTUAZIONE:</b> Misure generali continuativamente, in fase di gestione dei processi a cui sono collegate - Misure specifiche secondo i tempi e le fasi progettati</p> <p><b>INDICATORI DI ATTUAZIONE:</b> Come indicato negli atti di esecuzione del PT/PTCT, di competenza del RPCT</p> <p><b>SOGGETTO RESPONSABILE:</b> Dirigente/Responsabile P.O.</p>

**VALUTAZIONE INTERO PROCESSO:** MEDIO

**INDICATORI LIVELLO DI RISCHIO:**  
 LIVELLO DI INTERESSE "ESTERNO": BASSO  
 GRADO DI DISCREZIONALITA': BASSO  
 LIVELLO DI COLLABORAZIONE DEL RESPONSABILE DEL PROCESSO O DELL'ATTIVITA': BASSO  
 GRADO DI ATTUAZIONE DELLE MISURE DI TRATTAMENTO: TRASCURABILE  
 PRESENZA DI CRITICITA': MEDIO  
 TIPOLOGIA PROCESSO (indicatore non utilizzabile per la valutazione delle singole fasi): BASSO  
 UNITA' ORGANIZZATIVA/FUNZIONALE: TRASCURABILE  
 SEPARAZIONE TRA INDIRIZZO E GESTIONE: BASSO

**GIUDIZIO SINTETICO:** Presenza di interessi, anche economici, non rilevanti e di benefici non rilevanti per i destinatari - Il processo decisionale e' parzialmente vincolato dalla legge e da atti amministrativi (regolamenti, direttive, circolari) - Presenza di collaborazione parziale e/o non continuativa - Misure di trattamento attuale al 100% - Sono presenti criticità di risorse di personale e/o di formazione in grado di impattare sulla corretta realizzazione del processo - Il processo e' un processo primario, di produzione-erogazione di prodotti e/o servizi ai destinatari delle funzioni istituzionali - Unità organizzativa/funzionale: regolamentazione e atti di alta amministrazione - bilancio - programmazione- controllo di gestione - controlli interni - monitoraggio - Principio di separazione attuato parzialmente, con rischio basso di ingerenza dell'amministratore nella sfera di competenze riservate al dirigente/PO o del dirigente/PO nella sfera di competenze riservate all'amministratore

**UFFICIO:** Settore Affari Generali e del Personale  
**RESPONSABILE:** JAROSZ MALGORZATA ELZBIETA  
**PROCESSO NUMERO:** 24 Gestione e acquisizione degli atti e della posta in arrivo e in partenza per la registrazione sul protocollo informatico  
**INPUT:** L'input, inteso come elementi in ingresso che innescano il processo, e' costituito da iniziativa d'ufficio e si alimenta con l'allocazione, al processo, dei fattori di input indicati negli atti di programmazione e pianificazione strategica e operativa  
**OUTPUT:**

**INFORMAZIONI PRINCIPALI SUL PROCESSO:**  
 Gestione e acquisizione degli atti e della posta in arrivo e in partenza per la registrazione sul protocollo informatico

**AREA DI RISCHIO:** P) Gestione dati e informazioni, e tutela della privacy (specifica)

**TEMPI DI SVOLGIMENTO DEL PROCESSO E DELLE SUE ATTIVITA':**

MAPPATURA PROCESSO FASE, AZIONI E ESECUTORI	DESCRIZIONE COMPORTAMENTO A RISCHIO	CATEGORIA EVENTO RISCHIOSO	MISURE MISURE GENERALI MISURE SPECIFICHE	PROGRAMMAZIONE
------------------------------------------------	----------------------------------------	----------------------------	------------------------------------------------	----------------

<p><b>FASI:</b> Il livello di mappatura conseguito è il livello minimo (LM = mappatura del processo). L'implementazione di tale livello prevede il passaggio, progressivo, al livello Standard (LS = mappatura delle fasi) e a livello avanzato (LA = mappatura fasi e azioni)</p> <p><b>AZIONI:</b> Il livello di mappatura conseguito è il livello minimo (LM = mappatura del processo). L'implementazione di tale livello prevede il passaggio, progressivo, al livello Standard (LS = mappatura delle fasi) e a livello avanzato (LA = mappatura fasi e azioni)</p> <p><b>ESECUTORE:</b> Responsabile procedimento o diverso soggetto identificabile in base alla struttura organizzativa, alla dotazione organica ed effettiva dell'ufficio, alle funzioni, ai ruoli e alle mansioni dei dipendenti</p>	<ul style="list-style-type: none"> <li>- Acquisire parzialmente e/o occultare elementi conoscitivi afferenti agli accertamenti necessari all'avvio del processo</li> <li>- Ritardare l'avvio del processo/procedimento</li> <li>- Differire i termini di avvio nel potenziale interesse di soggetti o gruppi</li> <li>- Differire i termini di avvio e/o distorcere l'esercizio dell'attività</li> </ul>	<ul style="list-style-type: none"> <li>- Accordi con soggetti privati</li> <li>- Alterazione/manipolazione/utilizzo improprio di informazioni e documentazione</li> <li>- Condizionamento dell'attività per interessi particolari, di singoli o di gruppi</li> <li>- Conflitto di interessi</li> <li>- Mancato rispetto principio di separazione tra indirizzo politico-amministrativo e gestione, con indebita ingerenza dell'organo di indirizzo politico nell'attività gestionale</li> <li>- Uso improprio o distorsione della discrezionalità</li> </ul>	<p><b>MISURE GENERALI-MG:</b> MG-100 - Tutte le misure obbligatorie previste dalla Legge 190/2012, dal PNA 2013 e annualità successive nonche' da altre fonti normative cogenti, purché compatibili con l'attività in esame</p> <p><b>MISURE SPECIFICHE-MS:</b> MIS SPEC 103 - Formazione su procedure, istruzioni, documentazione e sui sistemi di gestione del rischio</p> <p><b>MIS SPEC 09 -</b> Direttive finalizzate alla prevenzione del comportamento a rischio</p>	<p><b>STATO DI ATTUAZIONE:</b> Misure generali in fase di attuazione - Misure specifiche da attuare secondo gli atti di esecuzione del PT/PCT</p> <p><b>FASI E TEMPI DI ATTUAZIONE:</b> Misure generali continuativamente, in fase di gestione dei processi a cui sono collegate - Misure specifiche secondo i tempi e le fasi progettati</p> <p><b>INDICATORI DI ATTUAZIONE:</b> Come indicato negli atti di esecuzione del PT/PCT, di competenza del RPCT</p> <p><b>SOGGETTO RESPONSABILE:</b> Dirigente/Responsabile P.O.</p>
--------------------------------------------------------------------------------------------------------------------------------------------------------------------------------------------------------------------------------------------------------------------------------------------------------------------------------------------------------------------------------------------------------------------------------------------------------------------------------------------------------------------------------------------------------------------------------------------------------------------------------------------------------------------------------------------------------------------------------------------------------------------------------------------------------------	----------------------------------------------------------------------------------------------------------------------------------------------------------------------------------------------------------------------------------------------------------------------------------------------------------------------------------------------------------------------------------------------------------	--------------------------------------------------------------------------------------------------------------------------------------------------------------------------------------------------------------------------------------------------------------------------------------------------------------------------------------------------------------------------------------------------------------------------------------------------------------------------------------------------------------------------------------------------------------	-----------------------------------------------------------------------------------------------------------------------------------------------------------------------------------------------------------------------------------------------------------------------------------------------------------------------------------------------------------------------------------------------------------------------------------------------------------------------------	----------------------------------------------------------------------------------------------------------------------------------------------------------------------------------------------------------------------------------------------------------------------------------------------------------------------------------------------------------------------------------------------------------------------------------------------------------------------------------------------------------------------------------

<p><b>VALUTAZIONE INTERO PROCESSO:</b> MEDIO</p>				
<p><b>INDICATORI LIVELLO DI RISCHIO:</b>          LIVELLO DI INTERESSE "ESTERNO": BASSO          GRADO DI DISCREZIONALITA': BASSO          LIVELLO DI COLLABORAZIONE DEL RESPONSABILE DEL PROCESSO O DELL'ATTIVITÀ: BASSO          GRADO DI ATTUAZIONE DELLE MISURE DI TRATTAMENTO: TRASCURABILE          PRESENZA DI CRITICITÀ: MEDIO          TIPOLOGIA PROCESSO (indicatore non utilizzabile per la valutazione delle singole fasi): BASSO          UNITÀ ORGANIZZATIVA/FUNZIONALE: TRASCURABILE          SEPARAZIONE TRA INDIRIZZO E GESTIONE: BASSO</p>				

**GIUDIZIO SINTETICO:** Presenza di interessi, anche economici, non rilevanti e di benefici non rilevanti per i destinatari - Il processo decisionale e' parzialmente vincolato dalla legge e da atti amministrativi (regolamenti, direttive, circolari) - Presenza di collaborazione parziale e/o non continuativa - Misure di trattamento attuale al 100% - Sono presenti criticità di risorse di personale e/o di formazione in grado di impattare sulla corretta realizzazione del processo - Il processo e' un processo primario, di produzione-erogazione di prodotti e/o servizi ai destinatari delle funzioni istituzionali - Unità organizzative/funzionali: regolamentazione e atti di alta amministrazione - bilancio - programmazione- controllo di gestione - controlli interni - monitoraggio - Principio di separazione attuato parzialmente, con rischio basso di ingerenza dell'amministratore nella sfera di competenze riservate al dirigente/PO o del dirigente/PO nella sfera di competenze riservate all'amministratore

**UFFICIO:** Settore Affari Generali e del Personale  
**RESPONSABILE:** JAROSZ MALGORZATA ELZBIETA  
**PROCESSO NUMERO:** 24 Accettazione, protocollazione e smistamento delle partecipazioni a gare

**INPUT:** L'input, inteso come elementi in ingresso che innescano il processo, e' costituito da iniziativa d' ufficio e si alimenta con l'allocazione, al processo, dei fattori di input indicati negli atti di programmazione e pianificazione strategica e operativa

**OUTPUT:**

**INFORMAZIONI PRINCIPALI SUL PROCESSO:**  
 Accettazione, protocollazione e smistamento delle partecipazioni a gare

**AREA DI RISCHIO:** P) Gestione dati e informazioni, e tutela della privacy (specifica)

**TEMPI DI SVOLGIMENTO DEL PROCESSO E DELLE SUE ATTIVITÀ:**

MAPPATURA PROCESSO FASE, AZIONI E ESECUTORI	DESCRIZIONE COMPORTAMENTO A RISCHIO	CATEGORIA EVENTO RISCHIOSO	MISURE MISURE GENERALI MISURE SPECIFICHE	PROGRAMMAZIONE
<p><b>FASI:</b> Il livello di mappatura conseguito è il livello minimo (LM = mappatura del processo). L'implementazione di tale livello prevede il passaggio, progressivo, al livello Standard (LS = mappatura delle fasi) e a livello avanzato (LA = mappatura fasi e azioni)</p> <p><b>AZIONI:</b> Il livello di mappatura conseguito è il livello minimo (LM = mappatura del processo). L'implementazione di tale livello prevede il passaggio, progressivo, al livello Standard (LS = mappatura delle fasi) e a livello avanzato (LA = mappatura fasi e azioni)</p> <p><b>ESECUTORE:</b> Responsabile procedimento o diverso soggetto identificabile in base alla struttura organizzativa, alla dotazione organica ed effettiva dell'ufficio, alle funzioni, ai ruoli e alle mansioni dei dipendenti</p>	<ul style="list-style-type: none"> <li>- Acquisire parzialmente e/o occultare elementi conoscitivi afferenti agli accertamenti necessari all'avvio del processo</li> <li>- Ritardare l'avvio del processo/procedimento</li> <li>- Differire i termini di avvio nel potenziale interesse di soggetti o gruppi</li> <li>- Differire i termini di avvio e/o distorcere l'esercizio dell'attività</li> </ul>	<ul style="list-style-type: none"> <li>- Accordi con soggetti privati</li> <li>- Alterazione/manipolazione/utilizzo improprio di informazioni e documentazione</li> <li>- Condizionamento dell'attività per interessi particolari, di singoli o di gruppi</li> <li>- Conflitto di interessi</li> <li>- Mancato rispetto principio di separazione tra indirizzo politico-amministrativo e gestione, con indebita ingerenza dell'organo di indirizzo politico nell'attività gestionale</li> <li>- Uso improprio o distorsione della discrezionalità</li> </ul>	<p><b>MISURE GENERALI-MG:</b> MG-100 - Tutte le misure obbligatorie previste dalla Legge 190/2012, dal PNA 2013 e annualità successive nonche' da altre fonti normative cogenti, purché compatibili con l'attività in esame</p> <p><b>MISURE SPECIFICHE-MS:</b> MIS SPEC 103 - Formazione su procedure, istruzioni, documentazione e sui sistemi di gestione del rischio</p> <p><b>MIS SPEC 09 -</b> Direttive finalizzate alla prevenzione del comportamento a rischio</p>	<p><b>STATO DI ATTUAZIONE:</b> Misure generali in fase di attuazione - Misure specifiche da attuare secondo gli atti di esecuzione del PT/PCT</p> <p><b>FASI E TEMPI DI ATTUAZIONE:</b> Misure generali continuativamente, in fase di gestione dei processi a cui sono collegate - Misure specifiche secondo i tempi e le fasi progettati</p> <p><b>INDICATORI DI ATTUAZIONE:</b> Come indicato negli atti di esecuzione del PT/PCT, di competenza del RPCT</p> <p><b>SOGGETTO RESPONSABILE:</b> Dirigente/Responsabile P.O.</p>

<p><b>VALUTAZIONE INTERO PROCESSO:</b> MEDIO</p>				
<p><b>INDICATORI LIVELLO DI RISCHIO:</b>          LIVELLO DI INTERESSE "ESTERNO": BASSO          GRADO DI DISCREZIONALITA': BASSO          LIVELLO DI COLLABORAZIONE DEL RESPONSABILE DEL PROCESSO O DELL'ATTIVITÀ: BASSO          GRADO DI ATTUAZIONE DELLE MISURE DI TRATTAMENTO: TRASCURABILE          PRESENZA DI CRITICITÀ: MEDIO          TIPOLOGIA PROCESSO (indicatore non utilizzabile per la valutazione delle singole fasi): BASSO          UNITÀ ORGANIZZATIVA/FUNZIONALE: TRASCURABILE          SEPARAZIONE TRA INDIRIZZO E GESTIONE: BASSO</p>				

**GIUDIZIO SINTETICO:** Presenza di interessi, anche economici, non rilevanti e di benefici non rilevanti per i destinatari - Il processo decisionale e' parzialmente vincolato dalla legge e da atti amministrativi (regolamenti, direttive, circolari) - Presenza di collaborazione parziale e/o non continuativa - Misure di trattamento attuale al 100% - Sono presenti criticità di risorse di personale e/o di formazione in grado di impattare sulla corretta realizzazione del processo - Il processo e' un processo primario, di produzione-erogazione di prodotti e/o servizi ai destinatari delle funzioni istituzionali - Unità organizzative/funzionali: regolamentazione e atti di alta amministrazione - bilancio - programmazione- controllo di gestione - controlli interni - monitoraggio - Principio di separazione attuato parzialmente, con rischio basso di ingerenza dell'amministratore nella sfera di competenze riservate al dirigente/PO o del dirigente/PO nella sfera di competenze riservate all'amministratore

**UFFICIO:** Settore Affari Generali e del Personale  
**RESPONSABILE:** JAROSZ MALGORZATA ELZBIETA  
**PROCESSO NUMERO:** 24 Tenuta archivio corrente

**INPUT:** L'input, inteso come elementi in ingresso che innescano il processo, e' costituito da iniziativa d' ufficio e si alimenta con l'allocazione, al processo, dei fattori di input indicati negli atti di programmazione e pianificazione strategica e operativa

**OUTPUT:**

**INFORMAZIONI PRINCIPALI SUL PROCESSO:**  
 Tenuta archivio corrente

**AREA DI RISCHIO:** P) Gestione dati e informazioni, e tutela della privacy (specifica)

**TEMPI DI SVOLGIMENTO DEL PROCESSO E DELLE SUE ATTIVITÀ:**

MAPPATURA PROCESSO FASE, AZIONI E ESECUTORI	DESCRIZIONE COMPORTAMENTO A RISCHIO	CATEGORIA EVENTO RISCHIOSO	MISURE MISURE GENERALI MISURE SPECIFICHE	PROGRAMMAZIONE
<p><b>FASI:</b> Il livello di mappatura conseguito è il livello minimo (LM = mappatura del processo). L'implementazione di tale livello prevede il passaggio, progressivo, al livello Standard (LS = mappatura delle fasi) e a livello avanzato (LA = mappatura fasi e azioni)</p> <p><b>AZIONI:</b> Il livello di mappatura conseguito è il livello minimo (LM = mappatura del processo). L'implementazione di tale livello prevede il passaggio, progressivo, al livello Standard (LS = mappatura delle fasi) e a livello avanzato (LA = mappatura fasi e azioni)</p> <p><b>ESECUTORE:</b> Responsabile procedimento o diverso soggetto identificabile in base alla struttura organizzativa, alla dotazione organica ed effettiva dell'ufficio, alle funzioni, ai ruoli e alle mansioni dei dipendenti</p>	<ul style="list-style-type: none"> <li>- Acquisire parzialmente e/o occultare elementi conoscitivi afferenti agli accertamenti necessari all'avvio del processo</li> <li>- Ritardare l'avvio del processo/procedimento</li> <li>- Differire i termini di avvio nel potenziale interesse di soggetti o gruppi</li> <li>- Differire i termini di avvio e/o distorcere l'esercizio dell'attività</li> </ul>	<ul style="list-style-type: none"> <li>- Accordi con soggetti privati</li> <li>- Alterazione/manipolazione/utilizzo improprio di informazioni e documentazione</li> <li>- Condizionamento dell'attività per interessi particolari, di singoli o di gruppi</li> <li>- Conflitto di interessi</li> <li>- Mancato rispetto principio di separazione tra indirizzo politico-amministrativo e gestione, con indebita ingerenza dell'organo di indirizzo politico nell'attività gestionale</li> <li>- Uso improprio o distorsione della discrezionalità</li> </ul>	<p><b>MISURE GENERALI-MG:</b> MG-100 - Tutte le misure obbligatorie previste dalla Legge 190/2012, dal PNA 2013 e annualità successive nonche' da altre fonti normative cogenti, purché compatibili con l'attività in esame</p> <p><b>MISURE SPECIFICHE-MS:</b> MIS SPEC 103 - Formazione su procedure, istruzioni, documentazione e sui sistemi di gestione del rischio</p> <p><b>MIS SPEC 09 -</b> Direttive finalizzate alla prevenzione del comportamento a rischio</p>	<p><b>STATO DI ATTUAZIONE:</b> Misure generali in fase di attuazione - Misure specifiche da attuare secondo gli atti di esecuzione del PT/PCT</p> <p><b>FASI E TEMPI DI ATTUAZIONE:</b> Misure generali continuativamente, in fase di gestione dei processi a cui sono collegate - Misure specifiche secondo i tempi e le fasi progettati</p> <p><b>INDICATORI DI ATTUAZIONE:</b> Come indicato negli atti di esecuzione del PT/PCT, di competenza del RPCT</p> <p><b>SOGGETTO RESPONSABILE:</b> Dirigente/Responsabile P.O.</p>

<p><b>VALUTAZIONE INTERO PROCESSO:</b> MEDIO</p>				
<p><b>INDICATORI LIVELLO DI RISCHIO:</b>          LIVELLO DI INTERESSE "ESTERNO": BASSO          GRADO DI DISCREZIONALITA': BASSO          LIVELLO DI COLLABORAZIONE DEL RESPONSABILE DEL PROCESSO O DELL'ATTIVITÀ: BASSO          GRADO DI ATTUAZIONE DELLE MISURE DI TRATTAMENTO: TRASCURABILE          PRESENZA DI CRITICITÀ: MEDIO          TIPOLOGIA PROCESSO (indicatore non utilizzabile per la valutazione delle singole fasi): BASSO          UNITÀ ORGANIZZATIVA/FUNZIONALE: TRASCURABILE          SEPARAZIONE TRA INDIRIZZO E GESTIONE: BASSO</p>				

**GIUDIZIO SINTETICO:** Presenza di interessi, anche economici, non rilevanti e di benefici non rilevanti per i destinatari - Il processo decisionale e' parzialmente vincolato dalla legge e da atti amministrativi (regolamenti, direttive, circolari) - Presenza di collaborazione parziale e/o non continuativa - Misure di trattamento attuale al 100% - Sono presenti criticità di risorse di personale e/o di formazione in grado di impattare sulla corretta realizzazione del processo - Il processo e' un processo primario, di produzione-erogazione di prodotti e/o servizi ai destinatari delle funzioni istituzionali - Unità organizzative/funzionali: regolamentazione e atti di alta amministrazione - bilancio - programmazione- controllo di gestione - controlli interni - monitoraggio - Principio di separazione attuato parzialmente, con rischio basso di ingerenza dell'amministratore nella sfera di competenze riservate al dirigente/PO o del dirigente/PO nella sfera di competenze riservate all'amministratore

**UFFICIO:** Settore Affari Generali e del Personale  
**RESPONSABILE:** JAROSZ MALGORZATA ELZBIETA  
**PROCESSO NUMERO:** 24 Archiviazione atti in archivio di deposito

**INPUT:** L'input, inteso come elementi in ingresso che innescano il processo, e' costituito da iniziativa d' ufficio e si alimenta con l'allocazione, al processo, dei fattori di input indicati negli atti di programmazione e pianificazione strategica e operativa

**OUTPUT:**

**INFORMAZIONI PRINCIPALI SUL PROCESSO:**  
 Archiviazione atti in archivio di deposito

**AREA DI RISCHIO:** P) Gestione dati e informazioni, e tutela della privacy (specifica)

**TEMPI DI SVOLGIMENTO DEL PROCESSO E DELLE SUE ATTIVITÀ:**

MAPPATURA PROCESSO FASE, AZIONI E ESECUTORI	DESCRIZIONE COMPORTAMENTO A RISCHIO	CATEGORIA EVENTO RISCHIOSO	MISURE MISURE GENERALI MISURE SPECIFICHE	PROGRAMMAZIONE
------------------------------------------------	-------------------------------------	----------------------------	------------------------------------------------	----------------



<p><b>FASI:</b> Il livello di mappatura conseguito è il livello minimo (LM = mappatura del processo). L'implementazione di tale livello prevede il passaggio, progressivo, al livello Standard (LS = mappatura delle fasi) e a livello avanzato (LA = mappatura fasi e azioni)</p> <p><b>AZIONI:</b> Il livello di mappatura conseguito è il livello minimo (LM = mappatura del processo). L'implementazione di tale livello prevede il passaggio, progressivo, al livello Standard (LS = mappatura delle fasi) e a livello avanzato (LA = mappatura fasi e azioni)</p> <p><b>ESECUTORE:</b> Responsabile procedimento o diverso soggetto identificabile in base alla struttura organizzativa, alla dotazione organica ed effettiva dell'ufficio, alle funzioni, ai ruoli e alle mansioni dei dipendenti</p>	<ul style="list-style-type: none"> <li>- Acquisire parzialmente e/o occultare elementi conoscitivi afferenti agli accertamenti necessari all'avvio del processo</li> <li>- Ritardare l'avvio del processo/procedimento</li> <li>- Differire i termini di avvio nel potenziale interesse di soggetti o gruppi</li> <li>- Differire i termini di avvio e/o distorcere l'esercizio dell'attività'</li> </ul>	<ul style="list-style-type: none"> <li>- Accordi con soggetti privati</li> <li>- Alterazione/manipolazione/utilizzo improprio di informazioni e documentazione</li> <li>- Condizionamento dell'attività' per interessi particolari, di singoli o di gruppi</li> <li>- Conflitto di interessi</li> <li>- Mancato rispetto principio di separazione tra indirizzo politico-amministrativo e gestione, con indebita ingerenza dell'organo di indirizzo politico nell'attività' gestionale</li> <li>- Uso improprio o distorsione della discrezionalità'</li> </ul>	<p><b>MISURE GENERALI-MG:</b> MG-100 - Tutte le misure obbligatorie previste dalla Legge 190/2012, dal PNA 2013 e annualità successive nonche' da altre fonti normative cogenti, purché compatibili con l'attività' in esame</p> <p><b>MISURE SPECIFICHE-MS:</b> MIS SPEC 103 - Formazione su procedure, istruzioni, documentazione e sui sistemi di gestione del rischio</p> <p><b>MIS SPEC 09 -</b> Direttive finalizzate alla prevenzione del comportamento a rischio</p>	<p><b>STATO DI ATTUAZIONE:</b> Misure generali in fase di attuazione - Misure specifiche da attuare secondo gli atti di esecuzione del PT/PCT</p> <p><b>FASI E TEMPI DI ATTUAZIONE:</b> Misure generali continuativamente, in fase di gestione dei processi a cui sono collegate - Misure specifiche secondo i tempi e le fasi progettati</p> <p><b>INDICATORI DI ATTUAZIONE:</b> Come indicato negli atti di esecuzione del PT/PCT, di competenza del RPCT</p> <p><b>SOGGETTO RESPONSABILE:</b> Dirigente/Responsabile P.O.</p>
--------------------------------------------------------------------------------------------------------------------------------------------------------------------------------------------------------------------------------------------------------------------------------------------------------------------------------------------------------------------------------------------------------------------------------------------------------------------------------------------------------------------------------------------------------------------------------------------------------------------------------------------------------------------------------------------------------------------------------------------------------------------------------------------------------------	-----------------------------------------------------------------------------------------------------------------------------------------------------------------------------------------------------------------------------------------------------------------------------------------------------------------------------------------------------------------------------------------------------------	-----------------------------------------------------------------------------------------------------------------------------------------------------------------------------------------------------------------------------------------------------------------------------------------------------------------------------------------------------------------------------------------------------------------------------------------------------------------------------------------------------------------------------------------------------------------	------------------------------------------------------------------------------------------------------------------------------------------------------------------------------------------------------------------------------------------------------------------------------------------------------------------------------------------------------------------------------------------------------------------------------------------------------------------------------	----------------------------------------------------------------------------------------------------------------------------------------------------------------------------------------------------------------------------------------------------------------------------------------------------------------------------------------------------------------------------------------------------------------------------------------------------------------------------------------------------------------------------------

<p><b>VALUTAZIONE INTERO PROCESSO:</b> MEDIO</p>				
<p><b>INDICATORI LIVELLO DI RISCHIO:</b>          LIVELLO DI INTERESSE: "ESTERNO": BASSO          GRADO DI DISCREZIONALITA': BASSO          LIVELLO DI COLLABORAZIONE DEL RESPONSABILE DEL PROCESSO O DELL'ATTIVITA': BASSO          GRADO DI ATTUAZIONE DELLE MISURE DI TRATTAMENTO: TRASCURABILE          PRESENZA DI CRITICITA': MEDIO          TIPOLOGIA PROCESSO (indicatore non utilizzabile per la valutazione delle singole fasi): BASSO          UNITA' ORGANIZZATIVA/FUNZIONALE: TRASCURABILE          SEPARAZIONE TRA INDIRIZZO E GESTIONE: BASSO</p>				

**GIUDIZIO SINTETICO:** Presenza di interessi, anche economici, non rilevanti e di benefici non rilevanti per i destinatari - Il processo decisionale e' parzialmente vincolato dalla legge e da atti amministrativi (regolamenti, direttive, circolari) - Presenza di collaborazione parziale e/o non continuativa - Misure di trattamento attuale al 100% - Sono presenti criticità di risorse di personale e/o di formazione in grado di impattare sulla corretta realizzazione del processo - Il processo e' un processo primario, di produzione-erogazione di prodotti e/o servizi ai destinatari delle funzioni istituzionali - Unità organizzative/funzionali: regolamentazione e atti di alta amministrazione - bilancio - programmazione - controllo di gestione - controlli interni - monitoraggi - Principio di separazione attuato parzialmente, con rischio basso di ingerenza dell'amministratore nella sfera di competenze riservate al dirigente/PO o del dirigente/PO nella sfera di competenze riservate all'amministratore

**UFFICIO:** Settore Affari Generali e del Personale  
**RESPONSABILE:** JAROSZ MALGORZATA ELZBIETA  
**PROCESSO NUMERO:** 25 Scarti di archivio

**INPUT:** L'input, inteso come elementi in ingresso che innescano il processo, e' costituito da iniziativa d' ufficio e si alimenta con l'allocazione, al processo, dei fattori di input indicati negli atti di programmazione e pianificazione strategica e operativa

**OUTPUT:**

**INFORMAZIONI PRINCIPALI SUL PROCESSO:**  
 Scarti di archivio

**AREA DI RISCHIO:** P) Gestione dati e informazioni, e tutela della privacy (specifica)

**TEMPI DI SVOLGIMENTO DEL PROCESSO E DELLE SUE ATTIVITA':**

MAPPATURA PROCESSO FASE, AZIONI E ESECUTORI	DESCRIZIONE COMPORTAMENTO A RISCHIO	CATEGORIA EVENTO RISCHIOSO	MISURE MISURE GENERALI MISURE SPECIFICHE	PROGRAMMAZIONE
<p><b>FASI:</b> Il livello di mappatura conseguito è il livello minimo (LM = mappatura del processo). L'implementazione di tale livello prevede il passaggio, progressivo, al livello Standard (LS = mappatura delle fasi) e a livello avanzato (LA = mappatura fasi e azioni)</p> <p><b>AZIONI:</b> Il livello di mappatura conseguito è il livello minimo (LM = mappatura del processo). L'implementazione di tale livello prevede il passaggio, progressivo, al livello Standard (LS = mappatura delle fasi) e a livello avanzato (LA = mappatura fasi e azioni)</p> <p><b>ESECUTORE:</b> Responsabile procedimento o diverso soggetto identificabile in base alla struttura organizzativa, alla dotazione organica ed effettiva dell'ufficio, alle funzioni, ai ruoli e alle mansioni dei dipendenti</p>	<ul style="list-style-type: none"> <li>- Acquisire parzialmente e/o occultare elementi conoscitivi afferenti agli accertamenti necessari all'avvio del processo</li> <li>- Ritardare l'avvio del processo/procedimento</li> <li>- Differire i termini di avvio nel potenziale interesse di soggetti o gruppi</li> <li>- Differire i termini di avvio e/o distorcere l'esercizio dell'attività'</li> </ul>	<ul style="list-style-type: none"> <li>- Accordi con soggetti privati</li> <li>- Alterazione/manipolazione/utilizzo improprio di informazioni e documentazione</li> <li>- Condizionamento dell'attività' per interessi particolari, di singoli o di gruppi</li> <li>- Conflitto di interessi</li> <li>- Mancato rispetto principio di separazione tra indirizzo politico-amministrativo e gestione, con indebita ingerenza dell'organo di indirizzo politico nell'attività' gestionale</li> <li>- Uso improprio o distorsione della discrezionalità'</li> </ul>	<p><b>MISURE GENERALI-MG:</b> MG-100 - Tutte le misure obbligatorie previste dalla Legge 190/2012, dal PNA 2013 e annualità successive nonche' da altre fonti normative cogenti, purché compatibili con l'attività' in esame</p> <p><b>MISURE SPECIFICHE-MS:</b> MIS SPEC 103 - Formazione su procedure, istruzioni, documentazione e sui sistemi di gestione del rischio</p> <p><b>MIS SPEC 09 -</b> Direttive finalizzate alla prevenzione del comportamento a rischio</p>	<p><b>STATO DI ATTUAZIONE:</b> Misure generali in fase di attuazione - Misure specifiche da attuare secondo gli atti di esecuzione del PT/PCT</p> <p><b>FASI E TEMPI DI ATTUAZIONE:</b> Misure generali continuativamente, in fase di gestione dei processi a cui sono collegate - Misure specifiche secondo i tempi e le fasi progettati</p> <p><b>INDICATORI DI ATTUAZIONE:</b> Come indicato negli atti di esecuzione del PT/PCT, di competenza del RPCT</p> <p><b>SOGGETTO RESPONSABILE:</b> Dirigente/Responsabile P.O.</p>

<p><b>VALUTAZIONE INTERO PROCESSO:</b> MEDIO</p>				
<p><b>INDICATORI LIVELLO DI RISCHIO:</b>          LIVELLO DI INTERESSE: "ESTERNO": BASSO          GRADO DI DISCREZIONALITA': BASSO          LIVELLO DI COLLABORAZIONE DEL RESPONSABILE DEL PROCESSO O DELL'ATTIVITA': BASSO          GRADO DI ATTUAZIONE DELLE MISURE DI TRATTAMENTO: TRASCURABILE          PRESENZA DI CRITICITA': MEDIO          TIPOLOGIA PROCESSO (indicatore non utilizzabile per la valutazione delle singole fasi): BASSO          UNITA' ORGANIZZATIVA/FUNZIONALE: TRASCURABILE          SEPARAZIONE TRA INDIRIZZO E GESTIONE: BASSO</p>				

**GIUDIZIO SINTETICO:** Presenza di interessi, anche economici, non rilevanti e di benefici non rilevanti per i destinatari - Il processo decisionale e' parzialmente vincolato dalla legge e da atti amministrativi (regolamenti, direttive, circolari) - Presenza di collaborazione parziale e/o non continuativa - Misure di trattamento attuale al 100% - Sono presenti criticità di risorse di personale e/o di formazione in grado di impattare sulla corretta realizzazione del processo - Il processo e' un processo primario, di produzione-erogazione di prodotti e/o servizi ai destinatari delle funzioni istituzionali - Unità organizzative/funzionali: regolamentazione e atti di alta amministrazione - bilancio - programmazione - controllo di gestione - controlli interni - monitoraggi - Principio di separazione attuato parzialmente, con rischio basso di ingerenza dell'amministratore nella sfera di competenze riservate al dirigente/PO o del dirigente/PO nella sfera di competenze riservate all'amministratore

**UFFICIO:** Settore Affari Generali e del Personale  
**RESPONSABILE:** JAROSZ MALGORZATA ELZBIETA  
**PROCESSO NUMERO:** 26 Sviluppo software: Acquisizione del servizio di assistenza, manutenzione, gestione software gestionali

**INPUT:** L'input, inteso come elementi in ingresso che innescano il processo, e' costituito da iniziativa d' ufficio e si alimenta con l'allocazione, al processo, dei fattori di input indicati negli atti di programmazione e pianificazione strategica e operativa

**OUTPUT:**

**INFORMAZIONI PRINCIPALI SUL PROCESSO:**  
 Affidamento del servizio di assistenza, manutenzione, gestione software gestionali

**AREA DI RISCHIO:** S) Agenda Digitale, digitalizzazione e informatizzazione processi (specifica)

**TEMPI DI SVOLGIMENTO DEL PROCESSO E DELLE SUE ATTIVITA':**

MAPPATURA PROCESSO FASE, AZIONI E ESECUTORI	DESCRIZIONE COMPORTAMENTO A RISCHIO	CATEGORIA EVENTO RISCHIOSO	MISURE MISURE GENERALI MISURE SPECIFICHE	PROGRAMMAZIONE
<p><b>FASI:</b> Il livello di mappatura conseguito è il livello minimo (LM = mappatura del processo). L'implementazione di tale livello prevede il passaggio, progressivo, al livello Standard (LS = mappatura delle fasi) e a livello avanzato (LA = mappatura fasi e azioni)</p> <p><b>AZIONI:</b> Il livello di mappatura conseguito è il livello minimo (LM = mappatura del processo). L'implementazione di tale livello prevede il passaggio, progressivo, al livello Standard (LS = mappatura delle fasi) e a livello avanzato (LA = mappatura fasi e azioni)</p> <p><b>ESECUTORE:</b> Responsabile procedimento o diverso soggetto identificabile in base alla struttura organizzativa, alla dotazione organica ed effettiva dell'ufficio, alle funzioni, ai ruoli e alle mansioni dei dipendenti</p>	<ul style="list-style-type: none"> <li>- Acquisire parzialmente e/o occultare elementi conoscitivi afferenti agli accertamenti necessari all'avvio del processo</li> <li>- Ritardare l'avvio del processo/procedimento</li> <li>- Differire i termini di avvio nel potenziale interesse di soggetti o gruppi</li> <li>- Differire i termini di avvio e/o distorcere l'esercizio dell'attività'</li> </ul>	<ul style="list-style-type: none"> <li>- Accordi con soggetti privati</li> <li>- Alterazione/manipolazione/utilizzo improprio di informazioni e documentazione</li> <li>- Condizionamento dell'attività' per interessi particolari, di singoli o di gruppi</li> <li>- Conflitto di interessi</li> <li>- Mancato rispetto principio di separazione tra indirizzo politico-amministrativo e gestione, con indebita ingerenza dell'organo di indirizzo politico nell'attività' gestionale</li> <li>- Uso improprio o distorsione della discrezionalità'</li> </ul>	<p><b>MISURE GENERALI-MG:</b> MG-100 - Tutte le misure obbligatorie previste dalla Legge 190/2012, dal PNA 2013 e annualità successive nonche' da altre fonti normative cogenti, purché compatibili con l'attività' in esame</p> <p><b>MISURE SPECIFICHE-MS:</b> MIS SPEC 74 - Regolazione dell'esercizio della discrezionalità' nei procedimenti amministrativi e nei processi di attività', mediante circolari o direttive interne, in modo che lo sostanzamento delle indicazioni generali debba essere motivato; creazione di flussi informativi</p>	<p><b>STATO DI ATTUAZIONE:</b> Misure generali in fase di attuazione - Misure specifiche da attuare secondo gli atti di esecuzione del PT/PCT</p> <p><b>FASI E TEMPI DI ATTUAZIONE:</b> Misure generali continuativamente, in fase di gestione dei processi a cui sono collegate - Misure specifiche secondo i tempi e le fasi progettati</p> <p><b>INDICATORI DI ATTUAZIONE:</b> Come indicato negli atti di esecuzione del PT/PCT, di competenza del RPCT</p> <p><b>SOGGETTO RESPONSABILE:</b> Dirigente/Responsabile P.O.</p>

<p><b>VALUTAZIONE INTERO PROCESSO:</b> ALTO</p>				
<p><b>INDICATORI LIVELLO DI RISCHIO:</b>          LIVELLO DI INTERESSE: "ESTERNO": BASSO          GRADO DI DISCREZIONALITA': BASSO          LIVELLO DI COLLABORAZIONE DEL RESPONSABILE DEL PROCESSO O DELL'ATTIVITA': BASSO          GRADO DI ATTUAZIONE DELLE MISURE DI TRATTAMENTO: TRASCURABILE          PRESENZA DI CRITICITA': ALTO          TIPOLOGIA PROCESSO (indicatore non utilizzabile per la valutazione delle singole fasi): ALTO          UNITA' ORGANIZZATIVA/FUNZIONALE: TRASCURABILE          SEPARAZIONE TRA INDIRIZZO E GESTIONE: BASSO</p>				

**GIUDIZIO SINTETICO:** Presenza di interessi, anche economici, non rilevanti e di benefici non rilevanti per i destinatari - Il processo decisionale e' parzialmente vincolato dalla legge e da atti amministrativi (regolamenti, direttive, circolari) - Presenza di collaborazione parziale e/o non continuativa - Misure di trattamento attuale al 100% - Sono presenti criticità gestionali in grado di impattare sulla corretta realizzazione del processo - Il processo e' un processo primario, di produzione-erogazione di prodotti e/o servizi ai destinatari delle funzioni istituzionali, e' avviato ad istanza di parte, e rientra in un'area ad alto rischio di corruzione - Unità organizzative/funzionali: regolamentazione e atti di alta amministrazione - bilancio - programmazione - controllo di gestione - controlli interni - monitoraggi - Principio di separazione attuato parzialmente, con rischio basso di ingerenza dell'amministratore nella sfera di competenze riservate al dirigente/PO o del dirigente/PO nella sfera di competenze riservate all'amministratore

**UFFICIO:** Settore Affari Generali e del Personale  
**RESPONSABILE:** JAROSZ MALGORZATA ELZBIETA  
**PROCESSO NUMERO:** 27 Gestione consulenze hardware e software

**INPUT:** L'input, inteso come elementi in ingresso che innescano il processo, e' costituito da iniziativa d' ufficio e si alimenta con l'allocazione, al processo, dei fattori di input indicati negli atti di programmazione e pianificazione strategica e operativa

**OUTPUT:**

**INFORMAZIONI PRINCIPALI SUL PROCESSO:**  
 Gestione consulenze hardware e software

**AREA DI RISCHIO:** S) Agenda Digitale, digitalizzazione e informatizzazione processi (specifica)

**TEMPI DI SVOLGIMENTO DEL PROCESSO E DELLE SUE ATTIVITA':**

MAPPATURA PROCESSO FASE, AZIONI E ESECUTORI	DESCRIZIONE COMPORTAMENTO A RISCHIO	CATEGORIA EVENTO RISCHIOSO	MISURE MISURE GENERALI MISURE SPECIFICHE	PROGRAMMAZIONE
------------------------------------------------	-------------------------------------	----------------------------	------------------------------------------------	----------------

<p><b>FASE:</b> Il livello di mappatura conseguito è il livello minimo (LM = mappatura del processo). L'implementazione di tale livello prevede il passaggio, progressivo, al livello Standard (LS = mappatura delle fasi) e a livello avanzato (LA = mappatura fasi e azioni)</p> <p><b>AZIONI:</b> Il livello di mappatura conseguito è il livello minimo (LM = mappatura del processo). L'implementazione di tale livello prevede il passaggio, progressivo, al livello Standard (LS = mappatura delle fasi) e a livello avanzato (LA = mappatura fasi e azioni)</p> <p><b>ESECUTORE:</b> Responsabile procedimento o diverso soggetto identificabile in base alla struttura organizzativa, alla dotazione organica ed effettiva dell'ufficio, alle funzioni, ai ruoli e alle mansioni dei dipendenti</p> <p><b>VALUTAZIONE INTERO PROCESSO:</b> ALTO</p>	<ul style="list-style-type: none"> <li>- Acquisire parzialmente e/o occultare elementi conoscitivi afferenti agli accertamenti necessari all'avvio del processo</li> <li>- Ritardare l'avvio del processo/procedimento</li> <li>- Differire i termini di avvio nel potenziale interesse di soggetti o gruppi</li> <li>- Differire i termini di avvio e/o distorcere l'esercizio dell'attività</li> </ul>	<ul style="list-style-type: none"> <li>- Accordi con soggetti privati</li> <li>- Alterazione/manipolazione/utilizzo improprio di informazioni e documentazione</li> <li>- Condizionamento dell'attività per interessi particolari, di singoli o di gruppi</li> <li>- Conflitto di interessi</li> <li>- Mancato rispetto principio di separazione tra indirizzo politico-amministrativo e gestione, con indebita ingerenza dell'organo di indirizzo politico nell'attività gestionale</li> <li>- Uso improprio o distorsione della discrezionalità</li> </ul>	<p><b>MISURE GENERALI-MG:</b> MG-100 - Tutte le misure obbligatorie previste dalla Legge 190/2012, dal PNA 2013 e annualità successive nonche' da altre fonti normative cogenti, purché compatibili con l'attività in esame</p> <p><b>MISURE SPECIFICHE-MS:</b> MIS SPEC 74 - Regolazione dell'esercizio della discrezionalità nei procedimenti amministrativi e nei processi di attività, mediante circolari o direttive interne, in modo che lo scostamento dalle indicazioni generali debba essere motivato, creazione di flussi informativi</p>	<p><b>STATO DI ATTUAZIONE:</b> Misure generali in fase di attuazione - Misure specifiche da attuare secondo gli atti di esecuzione del PT/PTCT</p> <p><b>FASE E TEMPI DI ATTUAZIONE:</b> Misure generali continuamente, in fase di gestione dei processi a cui sono collegate - Misure specifiche secondo i tempi e le fasi progettati</p> <p><b>INDICATORI DI ATTUAZIONE:</b> Come indicato negli atti di esecuzione del PT/PTCT, di competenza del RPCT</p> <p><b>SOGGETTO RESPONSABILE:</b> Dirigente/Responsabile P.O.</p>
--------------------------------------------------------------------------------------------------------------------------------------------------------------------------------------------------------------------------------------------------------------------------------------------------------------------------------------------------------------------------------------------------------------------------------------------------------------------------------------------------------------------------------------------------------------------------------------------------------------------------------------------------------------------------------------------------------------------------------------------------------------------------------------------------------------------------------------------------------------	----------------------------------------------------------------------------------------------------------------------------------------------------------------------------------------------------------------------------------------------------------------------------------------------------------------------------------------------------------------------------------------------------------	--------------------------------------------------------------------------------------------------------------------------------------------------------------------------------------------------------------------------------------------------------------------------------------------------------------------------------------------------------------------------------------------------------------------------------------------------------------------------------------------------------------------------------------------------------------	-----------------------------------------------------------------------------------------------------------------------------------------------------------------------------------------------------------------------------------------------------------------------------------------------------------------------------------------------------------------------------------------------------------------------------------------------------------------------------------------------------------------------------------------------------	--------------------------------------------------------------------------------------------------------------------------------------------------------------------------------------------------------------------------------------------------------------------------------------------------------------------------------------------------------------------------------------------------------------------------------------------------------------------------------------------------------------------------------

<p><b>INDICATORI LIVELLO DI RISCHIO:</b>  LIVELLO DI INTERESSE "ESTERNO": BASSO  GRADO DI DISCREZIONALITA': BASSO  LIVELLO DI COLLABORAZIONE DEL RESPONSABILE DEL PROCESSO O DELL'ATTIVITA': BASSO  GRADO DI ATTUAZIONE DELLE MISURE DI TRATTAMENTO: TRASCURABILE  PRESENZA DI CRITICITA': ALTO  TIPOLOGIA PROCESSO (indicatore non utilizzabile per la valutazione delle singole fasi): ALTO  UNITA' ORGANIZZATIVA/FUNZIONALE: TRASCURABILE  SEPARAZIONE TRA INDIRIZZO E GESTIONE: BASSO</p>
-------------------------------------------------------------------------------------------------------------------------------------------------------------------------------------------------------------------------------------------------------------------------------------------------------------------------------------------------------------------------------------------------------------------------------------------------------------------------------------------------------------------------------

**GIUDIZIO SINTETICO:** Presenza di interessi, anche economici, non rilevanti e di benefici non rilevanti per i destinatari - Il processo decisionale e' parzialmente vincolato dalla legge e da atti amministrativi (regolamenti, direttive, circolari) - Presenza di collaborazione parziale e/o non continuativa - Misure di trattamento attuale al 100% - Sono presenti criticità gestionali in grado di impattare sulla corretta realizzazione del processo - Il processo e' un processo primario, di produzione-erogazione di prodotti e/o servizi ai destinatari delle funzioni istituzionali, e' avviato ad istanza di parte, e rientra in un'area ad alto rischio di corruzione - Unità organizzativa/funzionale: regolamentazione e atti di alta amministrazione - bilancio - programmazione - controllo di gestione - controlli interni - monitoraggio - Principio di separazione attuato parzialmente, con rischio basso di ingerenza dell'amministratore nella sfera di competenze riservate al dirigente/PO o del dirigente/PO nella sfera di competenze riservate all'amministratore

**UFFICIO:** Settore Affari Generali e del Personale  
**RESPONSABILE:** JAROSZ MALGORZATA ELZBIETA  
**PROCESSO NUMERO:** 28 Digitalizzazione ed erogazione dei servizi on-line  
**INPUT:**  
**OUTPUT:**

**INFORMAZIONI PRINCIPALI SUL PROCESSO:**  
Il processo rientra nella funzione istituzionale e nel macro processo Servizi istituzionali, generali e di gestione: Altri servizi generali dai quali si desume la finalità o scopo del processo medesimo. Si tratta di un processo di tipo primario, procedimento. La sequenza di "attività" (fasi e azioni) che consentono di raggiungere l'output come in precedenza definito, e' descritta nella Tabella sotto indicata, e corrisponde alle indicazioni metodologiche dell'Allegato 1 al PNA 2019

**AREA DI RISCHIO:** S) Agenda Digitale, digitalizzazione e informatizzazione processi (specifica)  
**TEMPI DI SVOLGIMENTO DEL PROCESSO E DELLE SUE ATTIVITA':** N.R.

MAPPATURA PROCESSO FASE, AZIONI E ESECUTORI	DESCRIZIONE COMPORTAMENTO A RISCHIO	CATEGORIA EVENTO RISCHIOSO	MISURE MISURE GENERALI MISURE SPECIFICHE	PROGRAMMAZIONE
<p><b>FASE:</b> Il livello di mappatura conseguito è il livello minimo (LM = mappatura del processo). L'implementazione di tale livello prevede il passaggio, progressivo, al livello Standard (LS = mappatura delle fasi) e a livello avanzato (LA = mappatura fasi e azioni)</p> <p><b>AZIONI:</b> Il livello di mappatura conseguito è il livello minimo (LM = mappatura del processo). L'implementazione di tale livello prevede il passaggio, progressivo, al livello Standard (LS = mappatura delle fasi) e a livello avanzato (LA = mappatura fasi e azioni)</p> <p><b>ESECUTORE:</b> Responsabile procedimento o diverso soggetto identificabile in base alla struttura organizzativa, alla dotazione organica ed effettiva dell'ufficio, alle funzioni, ai ruoli e alle mansioni dei dipendenti</p> <p><b>VALUTAZIONE INTERO PROCESSO:</b> MEDIO</p>	<ul style="list-style-type: none"> <li>- Acquisire parzialmente e/o occultare elementi conoscitivi afferenti agli accertamenti necessari all'avvio del processo</li> <li>- Ritardare l'avvio del processo/procedimento</li> <li>- Differire i termini di avvio nel potenziale interesse di soggetti o gruppi</li> <li>- Differire i termini di avvio e/o distorcere l'esercizio dell'attività</li> </ul>	<ul style="list-style-type: none"> <li>- Accordi con soggetti privati</li> <li>- Alterazione/manipolazione/utilizzo improprio di informazioni e documentazione</li> <li>- Condizionamento dell'attività per interessi particolari, di singoli o di gruppi</li> <li>- Conflitto di interessi</li> <li>- Mancato rispetto principio di separazione tra indirizzo politico-amministrativo e gestione, con indebita ingerenza dell'organo di indirizzo politico nell'attività gestionale</li> <li>- Uso improprio o distorsione della discrezionalità</li> </ul>	<p><b>MISURE GENERALI-MG:</b> MG-100 - Tutte le misure obbligatorie previste dalla Legge 190/2012, dal PNA 2013 e annualità successive nonche' da altre fonti normative cogenti, purché compatibili con l'attività in esame</p> <p><b>MISURE SPECIFICHE-MS:</b> MIS SPEC 103 - Formazione su procedure, istruzioni, documentazione e sui sistemi di gestione del rischio</p> <p>MIS SPEC 09 - Direttive finalizzate alla prevenzione del comportamento a rischio</p>	<p><b>STATO DI ATTUAZIONE:</b> Misure generali in fase di attuazione - Misure specifiche da attuare secondo gli atti di esecuzione del PT/PTCT</p> <p><b>FASE E TEMPI DI ATTUAZIONE:</b> Misure generali continuamente, in fase di gestione dei processi a cui sono collegate - Misure specifiche secondo i tempi e le fasi progettati</p> <p><b>INDICATORI DI ATTUAZIONE:</b> Come indicato negli atti di esecuzione del RPCT, di competenza del RPCT</p> <p><b>SOGGETTO RESPONSABILE:</b> Dirigente/Responsabile P.O.</p>

<p><b>INDICATORI LIVELLO DI RISCHIO:</b>  LIVELLO DI INTERESSE "ESTERNO": BASSO  GRADO DI DISCREZIONALITA': BASSO  LIVELLO DI COLLABORAZIONE DEL RESPONSABILE DEL PROCESSO O DELL'ATTIVITA': BASSO  GRADO DI ATTUAZIONE DELLE MISURE DI TRATTAMENTO: TRASCURABILE  PRESENZA DI CRITICITA': MEDIO  TIPOLOGIA PROCESSO (indicatore non utilizzabile per la valutazione delle singole fasi): BASSO  UNITA' ORGANIZZATIVA/FUNZIONALE: TRASCURABILE  SEPARAZIONE TRA INDIRIZZO E GESTIONE: BASSO</p>
---------------------------------------------------------------------------------------------------------------------------------------------------------------------------------------------------------------------------------------------------------------------------------------------------------------------------------------------------------------------------------------------------------------------------------------------------------------------------------------------------------------------------------

**GIUDIZIO SINTETICO:** Presenza di interessi, anche economici, non rilevanti e di benefici non rilevanti per i destinatari - Il processo decisionale e' parzialmente vincolato dalla legge e da atti amministrativi (regolamenti, direttive, circolari) - Presenza di collaborazione parziale e/o non continuativa - Misure di trattamento attuale al 100% - Sono presenti criticità di risorse di personale e/o di formazione in grado di impattare sulla corretta realizzazione del processo - Il processo e' un processo primario, di produzione-erogazione di prodotti e/o servizi ai destinatari delle funzioni istituzionali - Unità organizzativa/funzionale: regolamentazione e atti di alta amministrazione - bilancio - programmazione - controllo di gestione - controlli interni - monitoraggio - Principio di separazione attuato parzialmente, con rischio basso di ingerenza dell'amministratore nella sfera di competenze riservate al dirigente/PO o del dirigente/PO nella sfera di competenze riservate all'amministratore

**UFFICIO:** Settore Affari Generali e del Personale  
**RESPONSABILE:** JAROSZ MALGORZATA ELZBIETA  
**PROCESSO NUMERO:** 28 Rilascio copia dei contratti stipulati con l'amministrazione  
**INPUT:** L'input, inteso come elementi in ingresso che innescano il processo, e' costituito da iniziativa d'ufficio e si alimenta con l'allocazione, al processo, dei fattori di input indicati negli atti di programmazione e pianificazione strategica e operativa  
**OUTPUT:**

**INFORMAZIONI PRINCIPALI SUL PROCESSO:**  
Rilascio copia dei contratti stipulati con l'amministrazione

**AREA DI RISCHIO:** O) Accesso e Trasparenza (specifica)  
**TEMPI DI SVOLGIMENTO DEL PROCESSO E DELLE SUE ATTIVITA':**

MAPPATURA PROCESSO FASE, AZIONI E ESECUTORI	DESCRIZIONE COMPORTAMENTO A RISCHIO	CATEGORIA EVENTO RISCHIOSO	MISURE MISURE GENERALI MISURE SPECIFICHE	PROGRAMMAZIONE
<p><b>FASE:</b> Il livello di mappatura conseguito è il livello minimo (LM = mappatura del processo). L'implementazione di tale livello prevede il passaggio, progressivo, al livello Standard (LS = mappatura delle fasi) e a livello avanzato (LA = mappatura fasi e azioni)</p> <p><b>AZIONI:</b> Il livello di mappatura conseguito è il livello minimo (LM = mappatura del processo). L'implementazione di tale livello prevede il passaggio, progressivo, al livello Standard (LS = mappatura delle fasi) e a livello avanzato (LA = mappatura fasi e azioni)</p> <p><b>ESECUTORE:</b> Responsabile procedimento o diverso soggetto identificabile in base alla struttura organizzativa, alla dotazione organica ed effettiva dell'ufficio, alle funzioni, ai ruoli e alle mansioni dei dipendenti</p> <p><b>VALUTAZIONE INTERO PROCESSO:</b> MEDIO</p>	<ul style="list-style-type: none"> <li>- Acquisire parzialmente e/o occultare elementi conoscitivi afferenti agli accertamenti necessari all'avvio del processo</li> <li>- Ritardare l'avvio del processo/procedimento</li> <li>- Differire i termini di avvio nel potenziale interesse di soggetti o gruppi</li> <li>- Differire i termini di avvio e/o distorcere l'esercizio dell'attività</li> </ul>	<ul style="list-style-type: none"> <li>- Accordi con soggetti privati</li> <li>- Alterazione/manipolazione/utilizzo improprio di informazioni e documentazione</li> <li>- Condizionamento dell'attività per interessi particolari, di singoli o di gruppi</li> <li>- Conflitto di interessi</li> <li>- Mancato rispetto principio di separazione tra indirizzo politico-amministrativo e gestione, con indebita ingerenza dell'organo di indirizzo politico nell'attività gestionale</li> <li>- Uso improprio o distorsione della discrezionalità</li> </ul>	<p><b>MISURE GENERALI-MG:</b> MG-100 - Tutte le misure obbligatorie previste dalla Legge 190/2012, dal PNA 2013 e annualità successive nonche' da altre fonti normative cogenti, purché compatibili con l'attività in esame</p> <p><b>MISURE SPECIFICHE-MS:</b> MIS SPEC 103 - Formazione su procedure, istruzioni, documentazione e sui sistemi di gestione del rischio</p> <p>MIS SPEC 09 - Direttive finalizzate alla prevenzione del comportamento a rischio</p>	<p><b>STATO DI ATTUAZIONE:</b> Misure generali in fase di attuazione - Misure specifiche da attuare secondo gli atti di esecuzione del PT/PTCT</p> <p><b>FASE E TEMPI DI ATTUAZIONE:</b> Misure generali continuamente, in fase di gestione dei processi a cui sono collegate - Misure specifiche secondo i tempi e le fasi progettati</p> <p><b>INDICATORI DI ATTUAZIONE:</b> Come indicato negli atti di esecuzione del RPCT, di competenza del RPCT</p> <p><b>SOGGETTO RESPONSABILE:</b> Dirigente/Responsabile P.O.</p>

<p><b>INDICATORI LIVELLO DI RISCHIO:</b>  LIVELLO DI INTERESSE "ESTERNO": BASSO  GRADO DI DISCREZIONALITA': BASSO  LIVELLO DI COLLABORAZIONE DEL RESPONSABILE DEL PROCESSO O DELL'ATTIVITA': BASSO  GRADO DI ATTUAZIONE DELLE MISURE DI TRATTAMENTO: TRASCURABILE  PRESENZA DI CRITICITA': MEDIO  TIPOLOGIA PROCESSO (indicatore non utilizzabile per la valutazione delle singole fasi): BASSO  UNITA' ORGANIZZATIVA/FUNZIONALE: TRASCURABILE  SEPARAZIONE TRA INDIRIZZO E GESTIONE: BASSO</p>
---------------------------------------------------------------------------------------------------------------------------------------------------------------------------------------------------------------------------------------------------------------------------------------------------------------------------------------------------------------------------------------------------------------------------------------------------------------------------------------------------------------------------------

**GIUDIZIO SINTETICO:** Presenza di interessi, anche economici, non rilevanti e di benefici non rilevanti per i destinatari - Il processo decisionale e' parzialmente vincolato dalla legge e da atti amministrativi (regolamenti, direttive, circolari) - Presenza di collaborazione parziale e/o non continuativa - Misure di trattamento attuale al 100% - Sono presenti criticità di risorse di personale e/o di formazione in grado di impattare sulla corretta realizzazione del processo - Il processo e' un processo primario, di produzione-erogazione di prodotti e/o servizi ai destinatari delle funzioni istituzionali - Unità organizzativa/funzionale: regolamentazione e atti di alta amministrazione - bilancio - programmazione - controllo di gestione - controlli interni - monitoraggio - Principio di separazione attuato parzialmente, con rischio basso di ingerenza dell'amministratore nella sfera di competenze riservate al dirigente/PO o del dirigente/PO nella sfera di competenze riservate all'amministratore

**UFFICIO:** Settore Affari Generali e del Personale  
**RESPONSABILE:** JAROSZ MALGORZATA ELZBIETA  
**PROCESSO NUMERO:** 29 Assistenza organi istituzionali: Trascrizione verbali consiglio  
**INPUT:** L'input, inteso come elementi in ingresso che innescano il processo, e' costituito da iniziativa d'ufficio e si alimenta con l'allocazione, al processo, dei fattori di input indicati negli atti di programmazione e pianificazione strategica e operativa  
**OUTPUT:** Assistenza organi istituzionali: Trascrizione verbali consiglio eseguita conformemente ai requisiti

**INFORMAZIONI PRINCIPALI SUL PROCESSO:**  
Il processo rientra nella funzione istituzionale e nel macro processo Servizi istituzionali, generali e di gestione: Organi istituzionali dai quali si desume la finalità o scopo del processo medesimo. Si tratta di un processo di tipo primario, procedimento. La sequenza di "attività" (fasi e azioni) che consentono di raggiungere l'output come in precedenza definito, e' descritta nella Tabella sotto indicata, e corrisponde alle indicazioni metodologiche dell'Allegato 1 al PNA 2019

**AREA DI RISCHIO:** P) Gestione dati e informazioni, e tutela della privacy (specifica)  
**TEMPI DI SVOLGIMENTO DEL PROCESSO E DELLE SUE ATTIVITA':** N.R.

MAPPATURA PROCESSO FASE, AZIONI E ESECUTORI	DESCRIZIONE COMPORTAMENTO A RISCHIO	CATEGORIA EVENTO RISCHIOSO	MISURE MISURE GENERALI MISURE SPECIFICHE	PROGRAMMAZIONE
------------------------------------------------	-------------------------------------	----------------------------	------------------------------------------------	----------------

<p><b>FASE:</b> Il livello di mappatura conseguito è il livello minimo (LM = mappatura del processo). L'implementazione di tale livello prevede il passaggio, progressivo, al livello Standard (LS = mappatura delle fasi) e a livello avanzato (LA = mappatura fasi e azioni)</p> <p><b>AZIONI:</b> Il livello di mappatura conseguito è il livello minimo (LM = mappatura del processo). L'implementazione di tale livello prevede il passaggio, progressivo, al livello Standard (LS = mappatura delle fasi) e a livello avanzato (LA = mappatura fasi e azioni)</p> <p><b>ESECUTORE:</b> Responsabile procedimento o diverso soggetto identificabile in base alla struttura organizzativa, alla dotazione organica ed effettiva dell'ufficio, alle funzioni, ai ruoli e alle mansioni dei dipendenti</p>	<ul style="list-style-type: none"> <li>- Acquisire parzialmente e/o occultare elementi conoscitivi afferenti agli accertamenti necessari all'avvio del processo</li> <li>- Ritardare l'avvio del processo/procedimento</li> <li>- Differire i termini di avvio nel potenziale interesse di soggetti o gruppi</li> <li>- Differire i termini di avvio e/o distorcere l'esercizio dell'attività</li> </ul>	<ul style="list-style-type: none"> <li>- Accordi con soggetti privati</li> <li>- Alterazione/manipolazione/utilizzo improprio di informazioni e documentazione</li> <li>- Condizionamento dell'attività per interessi particolari, di singoli o di gruppi</li> <li>- Conflitto di interessi</li> <li>- Mancato rispetto principio di separazione tra indirizzo politico-amministrativo e gestione, con indebita ingerenza dell'organo di indirizzo politico nell'attività gestionale</li> <li>- Uso improprio o distorsione della discrezionalità</li> </ul>	<p><b>MISURE GENERALI-MG:</b> MG-100 - Tutte le misure obbligatorie previste dalla Legge 190/2012, dal PNA 2013 e annualità successive nonchè da altre fonti normative cogenti, purché compatibili con l'attività in esame</p> <p><b>MISURE SPECIFICHE-MS:</b> MIS SPEC 103 - Formazione su procedure, istruzioni, documentazione e sui sistemi di gestione del rischio</p> <p>MIS SPEC 09 - Direttive finalizzate alla prevenzione del comportamento a rischio</p>	<p><b>STATO DI ATTUAZIONE:</b> Misure generali in fase di attuazione - Misure specifiche da attuare secondo gli atti di esecuzione del PT/PCT</p> <p><b>FASE E TEMPI DI ATTUAZIONE:</b> Misure generali continuativamente, in fase di gestione dei processi a cui sono collegate - Misure specifiche secondo i tempi e le fasi progettati</p> <p><b>INDICATORI DI ATTUAZIONE:</b> Come indicato negli atti di esecuzione del PT/PCT, di competenza del RPCT</p> <p><b>SOGGETTO RESPONSABILE:</b> Dirigente/Responsabile P.O.</p>
--------------------------------------------------------------------------------------------------------------------------------------------------------------------------------------------------------------------------------------------------------------------------------------------------------------------------------------------------------------------------------------------------------------------------------------------------------------------------------------------------------------------------------------------------------------------------------------------------------------------------------------------------------------------------------------------------------------------------------------------------------------------------------------------------------------	----------------------------------------------------------------------------------------------------------------------------------------------------------------------------------------------------------------------------------------------------------------------------------------------------------------------------------------------------------------------------------------------------------	--------------------------------------------------------------------------------------------------------------------------------------------------------------------------------------------------------------------------------------------------------------------------------------------------------------------------------------------------------------------------------------------------------------------------------------------------------------------------------------------------------------------------------------------------------------	---------------------------------------------------------------------------------------------------------------------------------------------------------------------------------------------------------------------------------------------------------------------------------------------------------------------------------------------------------------------------------------------------------------------------------------------------------------------	----------------------------------------------------------------------------------------------------------------------------------------------------------------------------------------------------------------------------------------------------------------------------------------------------------------------------------------------------------------------------------------------------------------------------------------------------------------------------------------------------------------------------------

<p><b>VALUTAZIONE INTERO PROCESSO:</b> MEDIO</p>				
<p><b>INDICATORI LIVELLO DI RISCHIO:</b> LIVELLO DI INTERESSE "ESTERNO": BASSO GRADO DI DISCREZIONALITÀ: BASSO LIVELLO DI COLLABORAZIONE DEL RESPONSABILE DEL PROCESSO O DELL'ATTIVITÀ: BASSO GRADO DI ATTUAZIONE DELLE MISURE DI TRATTAMENTO: TRASCURABILE PRESENZA DI CRITICITÀ: MEDIO TIPOLOGIA PROCESSO (indicatore non utilizzabile per la valutazione delle singole fasi): BASSO UNITÀ ORGANIZZATIVA/FUNZIONALE: TRASCURABILE SEPARAZIONE TRA INDIRIZZO E GESTIONE: BASSO</p>				

**GIUDIZIO SINTETICO:** Presenza di interessi, anche economici, non rilevanti e di benefici non rilevanti per i destinatari - Il processo decisionale e' parzialmente vincolato dalla legge e da atti amministrativi (regolamenti, direttive, circolari) - Presenza di collaborazione parziale e/o non continuativa - Misure di trattamento attuale al 100% - Sono presenti criticità di risorse di personale e/o di formazione in grado di impattare sulla corretta realizzazione del processo - Il processo e' un processo primario, di produzione-erogazione di prodotti e/o servizi ai destinatari delle funzioni istituzionali - Unità organizzativa/funzionale: regolamentazione e atti di alta amministrazione - bilancio - programmazione- controllo di gestione - controlli interni - monitoraggio - Principio di separazione attuato parzialmente, con rischio basso di ingerenza dell'amministratore nella sfera di competenza riservata al dirigente/PO o del dirigente/PO nella sfera di competenza riservata all'amministratore

**UFFICIO:** Settore Affari Generali e del Personale  
**RESPONSABILE:** JAROSZ MALGORZATA ELZBIETA  
**PROCESSO NUMERO:** 30 Albo e inviti: convocazione Consiglio di Amministrazione

**INPUT:** L'input, inteso come elementi in ingresso che innescano il processo, e' costituito da iniziativa d' ufficio e si alimenta con l'allocazione, al processo, dei fattori di input indicati negli atti di programmazione e pianificazione strategica e operativa

**OUTPUT:** Albo e inviti: Inviti consigli comunali eseguiti conformemente ai requisiti

**INFORMAZIONI PRINCIPALI SUL PROCESSO:**  
 Il processo rientra nella funzione istituzionale e nel macro processo Servizi istituzionali, generali e di gestione: Segreteria generale dai quali si desume la finalità o scopo del processo medesimo. Si tratta di un processo di tipo primario, procedimento. La sequenza di "attività" (fasi e azioni) che consentono di raggiungere l'output come in precedenza definito, e' descritta nella Tabella sotto indicata, e corrisponde alle indicazioni metodologiche dell'Allegato 1 al PNA 2019

**AREA DI RISCHIO:** P) Gestione dati e informazioni, e tutela della privacy (specifica)  
**TEMPI DI SVOLGIMENTO DEL PROCESSO E DELLE SUE ATTIVITÀ:** Termine previsto dal Regolamento del Consiglio Comunale

MAPPATURA PROCESSO FASE, AZIONI E ESECUTORI	DESCRIZIONE COMPORTAMENTO A RISCHIO	CATEGORIA EVENTO RISCHIOSO	MISURE MISURE GENERALI MISURE SPECIFICHE	PROGRAMMAZIONE
<p><b>FASE:</b> Il livello di mappatura conseguito è il livello minimo (LM = mappatura del processo). L'implementazione di tale livello prevede il passaggio, progressivo, al livello Standard (LS = mappatura delle fasi) e a livello avanzato (LA = mappatura fasi e azioni)</p> <p><b>AZIONI:</b> Il livello di mappatura conseguito è il livello minimo (LM = mappatura del processo). L'implementazione di tale livello prevede il passaggio, progressivo, al livello Standard (LS = mappatura delle fasi) e a livello avanzato (LA = mappatura fasi e azioni)</p> <p><b>ESECUTORE:</b> Responsabile procedimento o diverso soggetto identificabile in base alla struttura organizzativa, alla dotazione organica ed effettiva dell'ufficio, alle funzioni, ai ruoli e alle mansioni dei dipendenti</p>	<ul style="list-style-type: none"> <li>- Acquisire parzialmente e/o occultare elementi conoscitivi afferenti agli accertamenti necessari all'avvio del processo</li> <li>- Ritardare l'avvio del processo/procedimento</li> <li>- Differire i termini di avvio nel potenziale interesse di soggetti o gruppi</li> <li>- Differire i termini di avvio e/o distorcere l'esercizio dell'attività</li> </ul>	<ul style="list-style-type: none"> <li>- Accordi con soggetti privati</li> <li>- Alterazione/manipolazione/utilizzo improprio di informazioni e documentazione</li> <li>- Condizionamento dell'attività per interessi particolari, di singoli o di gruppi</li> <li>- Conflitto di interessi</li> <li>- Mancato rispetto principio di separazione tra indirizzo politico-amministrativo e gestione, con indebita ingerenza dell'organo di indirizzo politico nell'attività gestionale</li> <li>- Uso improprio o distorsione della discrezionalità</li> </ul>	<p><b>MISURE GENERALI-MG:</b> MG-100 - Tutte le misure obbligatorie previste dalla Legge 190/2012, dal PNA 2013 e annualità successive nonchè da altre fonti normative cogenti, purché compatibili con l'attività in esame</p> <p><b>MISURE SPECIFICHE-MS:</b> MIS SPEC 103 - Formazione su procedure, istruzioni, documentazione e sui sistemi di gestione del rischio</p> <p>MIS SPEC 09 - Direttive finalizzate alla prevenzione del comportamento a rischio</p>	<p><b>STATO DI ATTUAZIONE:</b> Misure generali in fase di attuazione - Misure specifiche da attuare secondo gli atti di esecuzione del PT/PCT</p> <p><b>FASE E TEMPI DI ATTUAZIONE:</b> Misure generali continuativamente, in fase di gestione dei processi a cui sono collegate - Misure specifiche secondo i tempi e le fasi progettati</p> <p><b>INDICATORI DI ATTUAZIONE:</b> Come indicato negli atti di esecuzione del PT/PCT, di competenza del RPCT</p> <p><b>SOGGETTO RESPONSABILE:</b> Dirigente/Responsabile P.O.</p>

<p><b>VALUTAZIONE INTERO PROCESSO:</b> MEDIO</p>				
<p><b>INDICATORI LIVELLO DI RISCHIO:</b> LIVELLO DI INTERESSE "ESTERNO": BASSO GRADO DI DISCREZIONALITÀ: BASSO LIVELLO DI COLLABORAZIONE DEL RESPONSABILE DEL PROCESSO O DELL'ATTIVITÀ: BASSO GRADO DI ATTUAZIONE DELLE MISURE DI TRATTAMENTO: TRASCURABILE PRESENZA DI CRITICITÀ: MEDIO TIPOLOGIA PROCESSO (indicatore non utilizzabile per la valutazione delle singole fasi): BASSO UNITÀ ORGANIZZATIVA/FUNZIONALE: TRASCURABILE SEPARAZIONE TRA INDIRIZZO E GESTIONE: BASSO</p>				

**GIUDIZIO SINTETICO:** Presenza di interessi, anche economici, non rilevanti e di benefici non rilevanti per i destinatari - Il processo decisionale e' parzialmente vincolato dalla legge e da atti amministrativi (regolamenti, direttive, circolari) - Presenza di collaborazione parziale e/o non continuativa - Misure di trattamento attuale al 100% - Sono presenti criticità di risorse di personale e/o di formazione in grado di impattare sulla corretta realizzazione del processo - Il processo e' un processo primario, di produzione-erogazione di prodotti e/o servizi ai destinatari delle funzioni istituzionali - Unità organizzativa/funzionale: regolamentazione e atti di alta amministrazione - bilancio - programmazione- controllo di gestione - controlli interni - monitoraggio - Principio di separazione attuato parzialmente, con rischio basso di ingerenza dell'amministratore nella sfera di competenza riservata al dirigente/PO o del dirigente/PO nella sfera di competenza riservata all'amministratore

**UFFICIO:** Settore Affari Generali e del Personale  
**RESPONSABILE:** JAROSZ MALGORZATA ELZBIETA  
**PROCESSO NUMERO:** 31 Archiviazione deliberazioni/determinazioni

**INPUT:** L'input, inteso come elementi in ingresso che innescano il processo, e' costituito da iniziativa d' ufficio e si alimenta con l'allocazione, al processo, dei fattori di input indicati negli atti di programmazione e pianificazione strategica e operativa

**OUTPUT:** Archiviazione deliberazioni/determinazioni eseguite conformemente ai requisiti

**INFORMAZIONI PRINCIPALI SUL PROCESSO:**  
 Il processo rientra nella funzione istituzionale e nel macro processo Servizi istituzionali, generali e di gestione: Anagrafe, stato civile e servizio elettorale dai quali si desume la finalità o scopo del processo medesimo. Si tratta di un processo di tipo primario. La sequenza di "attività" (fasi e azioni) che consentono di raggiungere l'output come in precedenza definito, e' descritta nella Tabella sotto indicata, e corrisponde alle indicazioni metodologiche dell'Allegato 1 al PNA 2019

**AREA DI RISCHIO:** P) Gestione dati e informazioni, e tutela della privacy (specifica)  
**TEMPI DI SVOLGIMENTO DEL PROCESSO E DELLE SUE ATTIVITÀ:** N.R.

MAPPATURA PROCESSO FASE, AZIONI E ESECUTORI	DESCRIZIONE COMPORTAMENTO A RISCHIO	CATEGORIA EVENTO RISCHIOSO	MISURE MISURE GENERALI MISURE SPECIFICHE	PROGRAMMAZIONE
<p><b>FASE:</b> Il livello di mappatura conseguito è il livello minimo (LM = mappatura del processo). L'implementazione di tale livello prevede il passaggio, progressivo, al livello Standard (LS = mappatura delle fasi) e a livello avanzato (LA = mappatura fasi e azioni)</p> <p><b>AZIONI:</b> Il livello di mappatura conseguito è il livello minimo (LM = mappatura del processo). L'implementazione di tale livello prevede il passaggio, progressivo, al livello Standard (LS = mappatura delle fasi) e a livello avanzato (LA = mappatura fasi e azioni)</p> <p><b>ESECUTORE:</b> Responsabile procedimento o diverso soggetto identificabile in base alla struttura organizzativa, alla dotazione organica ed effettiva dell'ufficio, alle funzioni, ai ruoli e alle mansioni dei dipendenti</p>	<ul style="list-style-type: none"> <li>- Acquisire parzialmente e/o occultare elementi conoscitivi afferenti agli accertamenti necessari all'avvio del processo</li> <li>- Ritardare l'avvio del processo/procedimento</li> <li>- Differire i termini di avvio nel potenziale interesse di soggetti o gruppi</li> <li>- Differire i termini di avvio e/o distorcere l'esercizio dell'attività</li> </ul>	<ul style="list-style-type: none"> <li>- Accordi con soggetti privati</li> <li>- Alterazione/manipolazione/utilizzo improprio di informazioni e documentazione</li> <li>- Condizionamento dell'attività per interessi particolari, di singoli o di gruppi</li> <li>- Conflitto di interessi</li> <li>- Mancato rispetto principio di separazione tra indirizzo politico-amministrativo e gestione, con indebita ingerenza dell'organo di indirizzo politico nell'attività gestionale</li> <li>- Uso improprio o distorsione della discrezionalità</li> </ul>	<p><b>MISURE GENERALI-MG:</b> MG-100 - Tutte le misure obbligatorie previste dalla Legge 190/2012, dal PNA 2013 e annualità successive nonchè da altre fonti normative cogenti, purché compatibili con l'attività in esame</p> <p><b>MISURE SPECIFICHE-MS:</b> MIS SPEC 103 - Formazione su procedure, istruzioni, documentazione e sui sistemi di gestione del rischio</p> <p>MIS SPEC 09 - Direttive finalizzate alla prevenzione del comportamento a rischio</p>	<p><b>STATO DI ATTUAZIONE:</b> Misure generali in fase di attuazione - Misure specifiche da attuare secondo gli atti di esecuzione del PT/PCT</p> <p><b>FASE E TEMPI DI ATTUAZIONE:</b> Misure generali continuativamente, in fase di gestione dei processi a cui sono collegate - Misure specifiche secondo i tempi e le fasi progettati</p> <p><b>INDICATORI DI ATTUAZIONE:</b> Come indicato negli atti di esecuzione del PT/PCT, di competenza del RPCT</p> <p><b>SOGGETTO RESPONSABILE:</b> Dirigente/Responsabile P.O.</p>

<p><b>VALUTAZIONE INTERO PROCESSO:</b> MEDIO</p>				
<p><b>INDICATORI LIVELLO DI RISCHIO:</b> LIVELLO DI INTERESSE "ESTERNO": BASSO GRADO DI DISCREZIONALITÀ: BASSO LIVELLO DI COLLABORAZIONE DEL RESPONSABILE DEL PROCESSO O DELL'ATTIVITÀ: BASSO GRADO DI ATTUAZIONE DELLE MISURE DI TRATTAMENTO: TRASCURABILE PRESENZA DI CRITICITÀ: MEDIO TIPOLOGIA PROCESSO (indicatore non utilizzabile per la valutazione delle singole fasi): BASSO UNITÀ ORGANIZZATIVA/FUNZIONALE: TRASCURABILE SEPARAZIONE TRA INDIRIZZO E GESTIONE: BASSO</p>				

**GIUDIZIO SINTETICO:** Presenza di interessi, anche economici, non rilevanti e di benefici non rilevanti per i destinatari - Il processo decisionale e' parzialmente vincolato dalla legge e da atti amministrativi (regolamenti, direttive, circolari) - Presenza di collaborazione parziale e/o non continuativa - Misure di trattamento attuale al 100% - Sono presenti criticità di risorse di personale e/o di formazione in grado di impattare sulla corretta realizzazione del processo - Il processo e' un processo primario, di produzione-erogazione di prodotti e/o servizi ai destinatari delle funzioni istituzionali - Unità organizzativa/funzionale: regolamentazione e atti di alta amministrazione - bilancio - programmazione- controllo di gestione - controlli interni - monitoraggio - Principio di separazione attuato parzialmente, con rischio basso di ingerenza dell'amministratore nella sfera di competenza riservata al dirigente/PO o del dirigente/PO nella sfera di competenza riservata all'amministratore

**UFFICIO:** Settore Affari Generali e del Personale  
**RESPONSABILE:** JAROSZ MALGORZATA ELZBIETA  
**PROCESSO NUMERO:** 32 Modello 770

**INPUT:** L'input, inteso come elementi in ingresso che innescano il processo, e' costituito da iniziativa d' ufficio e si alimenta con l'allocazione, al processo, dei fattori di input indicati negli atti di programmazione e pianificazione strategica e operativa

**OUTPUT:**

**INFORMAZIONI PRINCIPALI SUL PROCESSO:**  
 Modello 770

**AREA DI RISCHIO:** F) Gestione delle entrate, delle spese e del patrimonio  
**TEMPI DI SVOLGIMENTO DEL PROCESSO E DELLE SUE ATTIVITÀ:**

MAPPATURA PROCESSO FASE, AZIONI E ESECUTORI	DESCRIZIONE COMPORTAMENTO A RISCHIO	CATEGORIA EVENTO RISCHIOSO	MISURE MISURE GENERALI MISURE SPECIFICHE	PROGRAMMAZIONE
<p><b>FASE:</b> Il livello di mappatura conseguito è il livello minimo (LM = mappatura del processo). L'implementazione di tale livello prevede il passaggio, progressivo, al livello Standard (LS = mappatura delle fasi) e a livello avanzato (LA = mappatura fasi e azioni)</p> <p><b>AZIONI:</b> Il livello di mappatura conseguito è il livello minimo (LM = mappatura del processo). L'implementazione di tale livello prevede il passaggio, progressivo, al livello Standard (LS = mappatura delle fasi) e a livello avanzato (LA = mappatura fasi e azioni)</p> <p><b>ESECUTORE:</b> Responsabile procedimento o diverso soggetto identificabile in base alla struttura organizzativa, alla dotazione organica ed effettiva dell'ufficio, alle funzioni, ai ruoli e alle mansioni dei dipendenti</p>	<ul style="list-style-type: none"> <li>- Acquisire parzialmente e/o occultare elementi conoscitivi afferenti agli accertamenti necessari all'avvio del processo</li> <li>- Ritardare l'avvio del processo/procedimento</li> <li>- Differire i termini di avvio nel potenziale interesse di soggetti o gruppi</li> <li>- Differire i termini di avvio e/o distorcere l'esercizio dell'attività</li> </ul>	<ul style="list-style-type: none"> <li>- Accordi con soggetti privati</li> <li>- Alterazione/manipolazione/utilizzo improprio di informazioni e documentazione</li> <li>- Condizionamento dell'attività per interessi particolari, di singoli o di gruppi</li> <li>- Conflitto di interessi</li> <li>- Mancato rispetto principio di separazione tra indirizzo politico-amministrativo e gestione, con indebita ingerenza dell'organo di indirizzo politico nell'attività gestionale</li> <li>- Uso improprio o distorsione della discrezionalità</li> </ul>	<p><b>MISURE GENERALI-MG:</b> MG-100 - Tutte le misure obbligatorie previste dalla Legge 190/2012, dal PNA 2013 e annualità successive nonche' da altre fonti normative cogenti, purché compatibili con l'attività in esame</p> <p><b>MISURE SPECIFICHE-MS:</b> MIS SPEC 103 - Formazione su procedure, istruzioni, documentazione e sui sistemi di gestione del rischio</p> <p>MIS SPEC 09 - Direttive finalizzate alla prevenzione del comportamento a rischio</p>	<p><b>STATO DI ATTUAZIONE:</b> Misure generali in fase di attuazione - Misure specifiche da attuare secondo gli atti di esecuzione del PT/PTCT</p> <p><b>FASE E TEMPI DI ATTUAZIONE:</b> Misure generali continuativamente, in fase di gestione dei processi a cui sono collegate - Misure specifiche secondo i tempi e le fasi progettati</p> <p><b>INDICATORI DI ATTUAZIONE:</b> Come indicato negli atti di esecuzione del PT/PTCT, di competenza del RPCT</p> <p><b>SOGGETTO RESPONSABILE:</b> Dirigente/Responsabile P.O.</p>
<b>VALUTAZIONE INTERO PROCESSO: MEDIO</b>				
<p><b>INDICATORI LIVELLO DI RISCHIO:</b>            LIVELLO DI INTERESSE "ESTERNO": BASSO            GRADO DI DISCREZIONALITA': BASSO            LIVELLO DI COLLABORAZIONE DEL RESPONSABILE DEL PROCESSO O DELL'ATTIVITA': BASSO            GRADO DI ATTUAZIONE DELLE MISURE DI TRATTAMENTO: TRASCURABILE            PRESENZA DI CRITICITA': MEDIO            TIPOLOGIA PROCESSO (indicatore non utilizzabile per la valutazione delle singole fasi): BASSO            UNITA' ORGANIZZATIVA/FUNZIONALE: TRASCURABILE            SEPARAZIONE TRA INDIRIZZO E GESTIONE: BASSO</p>				

**GIUDIZIO SINTETICO:** Presenza di interessi, anche economici, non rilevanti e di benefici non rilevanti per i destinatari - Il processo decisionale e' parzialmente vincolato dalla legge e da atti amministrativi (regolamenti, direttive, circolari) - Presenza di collaborazione parziale e/o non continuativa - Misure di trattamento attuale al 100% - Sono presenti criticità di risorse di personale e/o di formazione in grado di impattare sulla corretta realizzazione del processo - Il processo e' un processo primario, di produzione-erogazione di prodotti e/o servizi ai destinatari delle funzioni istituzionali - Unità/organizzative/funzionali: regolamentazione e atti di alta amministrazione - bilancio - programmazione- controllo di gestione - controlli interni - monitoraggio - Principio di separazione attuato parzialmente, con rischio basso di ingerenza dell'amministratore nella sfera di competenze riservate all'amministratore

**UFFICIO:** Settore Affari Generali e del Personale  
**RESPONSABILE:** JAROSZ MALGORZATA ELZBIETA  
**PROCESSO NUMERO:** 33 Certificazioni stipendio per cessione quinto - prestiti e cessioni  
**INPUT:**  
**OUTPUT:**  
**INFORMAZIONI PRINCIPALI SUL PROCESSO:**  
 Certificazioni stipendio per cessione quinto  
**AREA DI RISCHIO:** F) Gestione delle entrate, delle spese e del patrimonio  
**TEMPI DI SVOLGIMENTO DEL PROCESSO E DELLE SUE ATTIVITA':**

MAPPATURA PROCESSO FASE, AZIONI E ESECUTORI	DESCRIZIONE COMPORTAMENTO A RISCHIO	CATEGORIA EVENTO RISCHIOSO	MISURE MISURE GENERALI MISURE SPECIFICHE	PROGRAMMAZIONE
<p><b>FASE:</b> Il livello di mappatura conseguito è il livello minimo (LM = mappatura del processo). L'implementazione di tale livello prevede il passaggio, progressivo, al livello Standard (LS = mappatura delle fasi) e a livello avanzato (LA = mappatura fasi e azioni)</p> <p><b>AZIONI:</b> Il livello di mappatura conseguito è il livello minimo (LM = mappatura del processo). L'implementazione di tale livello prevede il passaggio, progressivo, al livello Standard (LS = mappatura delle fasi) e a livello avanzato (LA = mappatura fasi e azioni)</p> <p><b>ESECUTORE:</b> Responsabile procedimento o diverso soggetto identificabile in base alla struttura organizzativa, alla dotazione organica ed effettiva dell'ufficio, alle funzioni, ai ruoli e alle mansioni dei dipendenti</p>	<ul style="list-style-type: none"> <li>- Acquisire parzialmente e/o occultare elementi conoscitivi afferenti agli accertamenti necessari all'avvio del processo</li> <li>- Ritardare l'avvio del processo/procedimento</li> <li>- Differire i termini di avvio nel potenziale interesse di soggetti o gruppi</li> <li>- Differire i termini di avvio e/o distorcere l'esercizio dell'attività</li> </ul>	<ul style="list-style-type: none"> <li>- Accordi con soggetti privati</li> <li>- Alterazione/manipolazione/utilizzo improprio di informazioni e documentazione</li> <li>- Condizionamento dell'attività per interessi particolari, di singoli o di gruppi</li> <li>- Conflitto di interessi</li> <li>- Mancato rispetto principio di separazione tra indirizzo politico-amministrativo e gestione, con indebita ingerenza dell'organo di indirizzo politico nell'attività gestionale</li> <li>- Uso improprio o distorsione della discrezionalità</li> </ul>	<p><b>MISURE GENERALI-MG:</b> MG-100 - Tutte le misure obbligatorie previste dalla Legge 190/2012, dal PNA 2013 e annualità successive nonche' da altre fonti normative cogenti, purché compatibili con l'attività in esame</p> <p><b>MISURE SPECIFICHE-MS:</b> MIS SPEC 103 - Formazione su procedure, istruzioni, documentazione e sui sistemi di gestione del rischio</p> <p>MIS SPEC 09 - Direttive finalizzate alla prevenzione del comportamento a rischio</p>	<p><b>STATO DI ATTUAZIONE:</b> Misure generali in fase di attuazione - Misure specifiche da attuare secondo gli atti di esecuzione del PT/PTCT</p> <p><b>FASE E TEMPI DI ATTUAZIONE:</b> Misure generali continuativamente, in fase di gestione dei processi a cui sono collegate - Misure specifiche secondo i tempi e le fasi progettati</p> <p><b>INDICATORI DI ATTUAZIONE:</b> Come indicato negli atti di esecuzione del PT/PTCT, di competenza del RPCT</p> <p><b>SOGGETTO RESPONSABILE:</b> Dirigente/Responsabile P.O.</p>
<b>VALUTAZIONE INTERO PROCESSO: MEDIO</b>				
<p><b>INDICATORI LIVELLO DI RISCHIO:</b>            LIVELLO DI INTERESSE "ESTERNO": BASSO            GRADO DI DISCREZIONALITA': BASSO            LIVELLO DI COLLABORAZIONE DEL RESPONSABILE DEL PROCESSO O DELL'ATTIVITA': BASSO            GRADO DI ATTUAZIONE DELLE MISURE DI TRATTAMENTO: TRASCURABILE            PRESENZA DI CRITICITA': MEDIO            TIPOLOGIA PROCESSO (indicatore non utilizzabile per la valutazione delle singole fasi): BASSO            UNITA' ORGANIZZATIVA/FUNZIONALE: TRASCURABILE            SEPARAZIONE TRA INDIRIZZO E GESTIONE: BASSO</p>				
<p><b>GIUDIZIO SINTETICO:</b> Presenza di interessi, anche economici, non rilevanti e di benefici non rilevanti per i destinatari - Il processo decisionale e' parzialmente vincolato dalla legge e da atti amministrativi (regolamenti, direttive, circolari) - Presenza di collaborazione parziale e/o non continuativa - Misure di trattamento attuale al 100% - Sono presenti criticità di risorse di personale e/o di formazione in grado di impattare sulla corretta realizzazione del processo - Il processo e' un processo primario, di produzione-erogazione di prodotti e/o servizi ai destinatari delle funzioni istituzionali - Unità/organizzative/funzionali: regolamentazione e atti di alta amministrazione - bilancio - programmazione- controllo di gestione - controlli interni - monitoraggio - Principio di separazione attuato parzialmente, con rischio basso di ingerenza dell'amministratore nella sfera di competenze riservate all'amministratore</p>				

**UFFICIO:** Settore Affari Generali e del Personale  
**RESPONSABILE:** JAROSZ MALGORZATA ELZBIETA  
**PROCESSO NUMERO:** 34 Servizio di fornitura di personale  
**INPUT:** L'input, inteso come elementi in ingresso che innescano il processo, e' costituito da iniziativa d'ufficio e si alimenta con l'allocazione, al processo, dei fattori di input indicati negli atti di programmazione e pianificazione strategica e operativa  
**OUTPUT:**  
**INFORMAZIONI PRINCIPALI SUL PROCESSO:**  
 Servizio di fornitura di personale  
**AREA DI RISCHIO:** F) Gestione delle entrate, delle spese e del patrimonio  
**TEMPI DI SVOLGIMENTO DEL PROCESSO E DELLE SUE ATTIVITA':**

MAPPATURA PROCESSO FASE, AZIONI E ESECUTORI	DESCRIZIONE COMPORTAMENTO A RISCHIO	CATEGORIA EVENTO RISCHIOSO	MISURE MISURE GENERALI MISURE SPECIFICHE	PROGRAMMAZIONE
<p><b>FASE:</b> Il livello di mappatura conseguito è il livello minimo (LM = mappatura del processo). L'implementazione di tale livello prevede il passaggio, progressivo, al livello Standard (LS = mappatura delle fasi) e a livello avanzato (LA = mappatura fasi e azioni)</p> <p><b>AZIONI:</b> Il livello di mappatura conseguito è il livello minimo (LM = mappatura del processo). L'implementazione di tale livello prevede il passaggio, progressivo, al livello Standard (LS = mappatura delle fasi) e a livello avanzato (LA = mappatura fasi e azioni)</p> <p><b>ESECUTORE:</b> Responsabile procedimento o diverso soggetto identificabile in base alla struttura organizzativa, alla dotazione organica ed effettiva dell'ufficio, alle funzioni, ai ruoli e alle mansioni dei dipendenti</p>	<ul style="list-style-type: none"> <li>- Acquisire parzialmente e/o occultare elementi conoscitivi afferenti agli accertamenti necessari all'avvio del processo</li> <li>- Ritardare l'avvio del processo/procedimento</li> <li>- Differire i termini di avvio nel potenziale interesse di soggetti o gruppi</li> <li>- Differire i termini di avvio e/o distorcere l'esercizio dell'attività</li> </ul>	<ul style="list-style-type: none"> <li>- Accordi con soggetti privati</li> <li>- Alterazione/manipolazione/utilizzo improprio di informazioni e documentazione</li> <li>- Condizionamento dell'attività per interessi particolari, di singoli o di gruppi</li> <li>- Conflitto di interessi</li> <li>- Mancato rispetto principio di separazione tra indirizzo politico-amministrativo e gestione, con indebita ingerenza dell'organo di indirizzo politico nell'attività gestionale</li> <li>- Uso improprio o distorsione della discrezionalità</li> </ul>	<p><b>MISURE GENERALI-MG:</b> MG-100 - Tutte le misure obbligatorie previste dalla Legge 190/2012, dal PNA 2013 e annualità successive nonche' da altre fonti normative cogenti, purché compatibili con l'attività in esame</p> <p><b>MISURE SPECIFICHE-MS:</b> MIS SPEC 103 - Formazione su procedure, istruzioni, documentazione e sui sistemi di gestione del rischio</p> <p>MIS SPEC 09 - Direttive finalizzate alla prevenzione del comportamento a rischio</p>	<p><b>STATO DI ATTUAZIONE:</b> Misure generali in fase di attuazione - Misure specifiche da attuare secondo gli atti di esecuzione del PT/PTCT</p> <p><b>FASE E TEMPI DI ATTUAZIONE:</b> Misure generali continuativamente, in fase di gestione dei processi a cui sono collegate - Misure specifiche secondo i tempi e le fasi progettati</p> <p><b>INDICATORI DI ATTUAZIONE:</b> Come indicato negli atti di esecuzione del PT/PTCT, di competenza del RPCT</p> <p><b>SOGGETTO RESPONSABILE:</b> Dirigente/Responsabile P.O.</p>
<b>VALUTAZIONE INTERO PROCESSO: MEDIO</b>				
<p><b>INDICATORI LIVELLO DI RISCHIO:</b>            LIVELLO DI INTERESSE "ESTERNO": BASSO            GRADO DI DISCREZIONALITA': BASSO            LIVELLO DI COLLABORAZIONE DEL RESPONSABILE DEL PROCESSO O DELL'ATTIVITA': BASSO            GRADO DI ATTUAZIONE DELLE MISURE DI TRATTAMENTO: TRASCURABILE            PRESENZA DI CRITICITA': MEDIO            TIPOLOGIA PROCESSO (indicatore non utilizzabile per la valutazione delle singole fasi): BASSO            UNITA' ORGANIZZATIVA/FUNZIONALE: TRASCURABILE            SEPARAZIONE TRA INDIRIZZO E GESTIONE: BASSO</p>				
<p><b>GIUDIZIO SINTETICO:</b> Presenza di interessi, anche economici, non rilevanti e di benefici non rilevanti per i destinatari - Il processo decisionale e' parzialmente vincolato dalla legge e da atti amministrativi (regolamenti, direttive, circolari) - Presenza di collaborazione parziale e/o non continuativa - Misure di trattamento attuale al 100% - Sono presenti criticità di risorse di personale e/o di formazione in grado di impattare sulla corretta realizzazione del processo - Il processo e' un processo primario, di produzione-erogazione di prodotti e/o servizi ai destinatari delle funzioni istituzionali - Unità/organizzative/funzionali: regolamentazione e atti di alta amministrazione - bilancio - programmazione- controllo di gestione - controlli interni - monitoraggio - Principio di separazione attuato parzialmente, con rischio basso di ingerenza dell'amministratore nella sfera di competenze riservate all'amministratore</p>				

**UFFICIO:** Settore Affari Generali e del Personale  
**RESPONSABILE:** JAROSZ MALGORZATA ELZBIETA  
**PROCESSO NUMERO:** 35 Controlli obbligatori per la sicurezza e gestione obbligatoria corsi dipendenti  
**INPUT:**  
**OUTPUT:**  
**INFORMAZIONI PRINCIPALI SUL PROCESSO:**  
 Controlli obbligatori per la sicurezza e gestione obbligatoria corsi dipendenti  
**AREA DI RISCHIO:** G) Controlli, verifiche, ispezioni e sanzioni  
**TEMPI DI SVOLGIMENTO DEL PROCESSO E DELLE SUE ATTIVITA':**

MAPPATURA PROCESSO FASE, AZIONI E ESECUTORI	DESCRIZIONE COMPORTAMENTO A RISCHIO	CATEGORIA EVENTO RISCHIOSO	MISURE MISURE GENERALI MISURE SPECIFICHE	PROGRAMMAZIONE

<p><b>FASE:</b> Il livello di mappatura conseguito è il livello minimo (LM = mappatura del processo). L'implementazione di tale livello prevede il passaggio, progressivo, al livello Standard (LS = mappatura delle fasi) e a livello avanzato (LA = mappatura fasi e azioni)</p> <p><b>AZIONI:</b> Il livello di mappatura conseguito è il livello minimo (LM = mappatura del processo). L'implementazione di tale livello prevede il passaggio, progressivo, al livello Standard (LS = mappatura delle fasi) e a livello avanzato (LA = mappatura fasi e azioni)</p> <p><b>ESECUTORE:</b> Responsabile procedimento o diverso soggetto identificabile in base alla struttura organizzativa, alla dotazione organica ed effettiva dell'ufficio, alle funzioni, ai ruoli e alle mansioni dei dipendenti</p>	<ul style="list-style-type: none"> <li>- Acquisire parzialmente e/o occultare elementi conoscitivi afferenti agli accertamenti necessari all'avvio del processo</li> <li>- Ritardare l'avvio del processo/procedimento</li> <li>- Differire i termini di avvio nel potenziale interesse di soggetti o gruppi</li> <li>- Differire i termini di avvio e/o distorcere l'esercizio dell'attività</li> </ul>	<ul style="list-style-type: none"> <li>- Accordi con soggetti privati</li> <li>- Alterazione/manipolazione/utilizzo improprio di informazioni e documentazione</li> <li>- Condizionamento dell'attività per interessi particolari, di singoli o di gruppi</li> <li>- Conflitto di interessi</li> <li>- Mancato rispetto principio di separazione tra indirizzo politico-amministrativo e gestione, con indebita ingerenza dell'organo di indirizzo politico nell'attività gestionale</li> <li>- Uso improprio o distorsione della discrezionalità</li> </ul>	<p><b>MISURE GENERALI-MG:</b> MG-100 - Tutte le misure obbligatorie previste dalla Legge 190/2012, dal PNA 2013 e annualità successive nonche' da altre fonti normative cogenti, purché compatibili con l'attività in esame</p> <p><b>MISURE SPECIFICHE-MS:</b> MIS SPEC 103 - Formazione su procedure, istruzioni, documentazione e sui sistemi di gestione del rischio</p> <p>MIS SPEC 09 - Direttive finalizzate alla prevenzione del comportamento a rischio</p>	<p><b>STATO DI ATTUAZIONE:</b> Misure generali in fase di attuazione - Misure specifiche da attuare secondo gli atti di esecuzione del PT/PCT</p> <p><b>FASE E TEMPI DI ATTUAZIONE:</b> Misure generali continuamente, in fase di gestione dei processi a cui sono collegate - Misure specifiche secondo i tempi e le fasi progettati</p> <p><b>INDICATORI DI ATTUAZIONE:</b> Come indicato negli atti di esecuzione del PT/PCT, di competenza del RPCT</p> <p><b>SOGGETTO RESPONSABILE:</b> Dirigente/Responsabile P.O.</p>
--------------------------------------------------------------------------------------------------------------------------------------------------------------------------------------------------------------------------------------------------------------------------------------------------------------------------------------------------------------------------------------------------------------------------------------------------------------------------------------------------------------------------------------------------------------------------------------------------------------------------------------------------------------------------------------------------------------------------------------------------------------------------------------------------------------	----------------------------------------------------------------------------------------------------------------------------------------------------------------------------------------------------------------------------------------------------------------------------------------------------------------------------------------------------------------------------------------------------------	--------------------------------------------------------------------------------------------------------------------------------------------------------------------------------------------------------------------------------------------------------------------------------------------------------------------------------------------------------------------------------------------------------------------------------------------------------------------------------------------------------------------------------------------------------------	----------------------------------------------------------------------------------------------------------------------------------------------------------------------------------------------------------------------------------------------------------------------------------------------------------------------------------------------------------------------------------------------------------------------------------------------------------------------	------------------------------------------------------------------------------------------------------------------------------------------------------------------------------------------------------------------------------------------------------------------------------------------------------------------------------------------------------------------------------------------------------------------------------------------------------------------------------------------------------------------------------

<p><b>VALUTAZIONE INTERO PROCESSO:</b> MEDIO</p>				
<p><b>INDICATORI LIVELLO DI RISCHIO:</b></p>				
<p>LIVELLO DI INTERESSE "ESTERNO": BASSO</p>				
<p>GRADO DI DISCREZIONALITÀ: BASSO</p>				
<p>LIVELLO DI COLLABORAZIONE DEL RESPONSABILE DEL PROCESSO O DELL'ATTIVITÀ: BASSO</p>				
<p>GRADO DI ATTUAZIONE DELLE MISURE DI TRATTAMENTO: TRASCURABILE</p>				
<p>PRESENZA DI CRITICITÀ: MEDIO</p>				
<p>TIPOLOGIA PROCESSO (indicatore non utilizzabile per la valutazione delle singole fasi): BASSO</p>				
<p>UNITÀ ORGANIZZATIVA/FUNZIONALE: TRASCURABILE</p>				
<p>SEPARAZIONE TRA INDIRIZZO E GESTIONE: BASSO</p>				

**GIUDIZIO SINTETICO:** Presenza di interessi, anche economici, non rilevanti e di benefici non rilevanti per i destinatari - Il processo decisionale e' parzialmente vincolato dalla legge e da atti amministrativi (regolamenti, direttive, circolari) - Presenza di collaborazione parziale e/o non continuativa - Misure di trattamento attuale al 100% - Sono presenti criticità di risorse di personale e/o di formazione in grado di impattare sulla corretta realizzazione del processo - Il processo e' un processo primario, di produzione-erogazione di prodotti e/o servizi ai destinatari delle funzioni istituzionali - Unità organizzative/funzionali: regolamentazione e atti di alta amministrazione - bilancio - programmazione - controllo di gestione - controlli interni - monitoraggio - Principio di separazione attuato parzialmente, con rischio basso di ingerenza dell'amministratore nella sfera di competenze riservate al dirigente/PO o del dirigente/PO nella sfera di competenze riservate all'amministratore

**INFORMAZIONI PRINCIPALI PER TUTTI I PROCESSI**

**ATTIVITÀ:** descritte nella mappatura analitica del processo articolata in fasi e azioni, e da realizzare progressivamente a partire dalla mappatura del processo nel suo complesso

**VINCOLI DEL PROCESSO:** risultano dai documenti di programmazione strategica e operativa, in atti

**RISORSE DEL PROCESSO:** risultano dai documenti di pianificazione operativa-gestionale e dall'organico dell'ufficio, in atti

**INTERRELAZIONI TRA I PROCESSI:** Le interrelazioni tra il processo in esame e altri processi sono descritte nelle attività (fasi e azioni), fermo restando che sono comuni a tutti i processi le interrelazioni con: - processo di gestione rischio di corruzione-PT/PCT: attuazione delle misure di prevenzione della corruzione e, in particolare, delle norme del Codice di comportamento - processo di trattamento dati personali: operazioni di trattamento (raccolta, elaborazione, anonimizzazione, comunicazione, diffusione, ect.)

**CRITICITÀ DEL PROCESSO:** la complessità delle attività, la tempistica ristretta, l'inadeguatezza di risorse, la rigidità dei vincoli e la numerosità delle interrelazioni determinano criticità organizzative e/o gestionali

**UFFICIO:** Settore Finanziario e delle Forniture/Manutenzioni

**RESPONSABILE:** Avanzi Giovanna

**PROCESSO NUMERO:** 1 Acquisto arredi e attrezzature uffici e cancelleria

**INPUT:** L'input, inteso come elementi in ingresso che innescano il processo, e' costituito da iniziativa d' ufficio e si alimenta con l'allocazione, al processo, dei fattori di input indicati negli atti di programmazione e pianificazione strategica e operativa

**OUTPUT:** Consegna arredi e attrezzature uffici effettuata conformemente ai requisiti

**INFORMAZIONI PRINCIPALI SUL PROCESSO:**

Il processo rientra nella funzione istituzionale e nel macro processo Servizi istituzionali, generali e di gestione: Gestione economica, finanziaria, programmazione e provveditorato dai quali si desume la finalità o scopo del processo medesimo. Si tratta di un processo di tipo primario, procedimento.

La sequenza di "attività" (fasi e azioni) che consentono di raggiungere l'output come in precedenza definito, e' descritta nella Tabella sotto indicata, e corrisponde alle indicazioni metodologiche dell'Allegato 1 al PNA 2019

**AREA DI RISCHIO:** F) Gestione delle entrate, delle spese e del patrimonio

**TEMPI DI SVOLGIMENTO DEL PROCESSO E DELLE SUE ATTIVITÀ:** -180 giorni.

MAPPATURA PROCESSO FASE, AZIONI E ESECUTORI	DESCRIZIONE COMPORTAMENTO A RISCHIO	CATEGORIA EVENTO RISCHIOSO	MISURE MISURE GENERALI MISURE SPECIFICHE	PROGRAMMAZIONE
<p><b>FASE:</b> Il livello di mappatura conseguito è il livello minimo (LM = mappatura del processo). L'implementazione di tale livello prevede il passaggio, progressivo, al livello Standard (LS = mappatura delle fasi) e a livello avanzato (LA = mappatura fasi e azioni)</p> <p><b>AZIONI:</b> Il livello di mappatura conseguito è il livello minimo (LM = mappatura del processo). L'implementazione di tale livello prevede il passaggio, progressivo, al livello Standard (LS = mappatura delle fasi) e a livello avanzato (LA = mappatura fasi e azioni)</p> <p><b>ESECUTORE:</b> Responsabile procedimento o diverso soggetto identificabile in base alla struttura organizzativa, alla dotazione organica ed effettiva dell'ufficio, alle funzioni, ai ruoli e alle mansioni dei dipendenti</p>	<ul style="list-style-type: none"> <li>- Acquisire parzialmente e/o occultare elementi conoscitivi afferenti agli accertamenti necessari all'avvio del processo</li> <li>- Ritardare l'avvio del processo/procedimento</li> <li>- Differire i termini di avvio nel potenziale interesse di soggetti o gruppi</li> <li>- Differire i termini di avvio e/o distorcere l'esercizio dell'attività</li> </ul>	<ul style="list-style-type: none"> <li>- Accordi con soggetti privati</li> <li>- Alterazione/manipolazione/utilizzo improprio di informazioni e documentazione</li> <li>- Condizionamento dell'attività per interessi particolari, di singoli o di gruppi</li> <li>- Conflitto di interessi</li> <li>- Mancato rispetto principio di separazione tra indirizzo politico-amministrativo e gestione, con indebita ingerenza dell'organo di indirizzo politico nell'attività gestionale</li> <li>- Uso improprio o distorsione della discrezionalità</li> </ul>	<p><b>MISURE GENERALI-MG:</b> MG-100 - Tutte le misure obbligatorie previste dalla Legge 190/2012, dal PNA 2013 e annualità successive nonche' da altre fonti normative cogenti, purché compatibili con l'attività in esame</p> <p><b>MISURE SPECIFICHE-MS:</b> MIS SPEC 103 - Formazione su procedure, istruzioni, documentazione e sui sistemi di gestione del rischio</p> <p>MIS SPEC 09 - Direttive finalizzate alla prevenzione del comportamento a rischio</p>	<p><b>STATO DI ATTUAZIONE:</b> Misure generali in fase di attuazione - Misure specifiche da attuare secondo gli atti di esecuzione del PT/PCT</p> <p><b>FASE E TEMPI DI ATTUAZIONE:</b> Misure generali continuamente, in fase di gestione dei processi a cui sono collegate - Misure specifiche secondo i tempi e le fasi progettati</p> <p><b>INDICATORI DI ATTUAZIONE:</b> Come indicato negli atti di esecuzione del PT/PCT, di competenza del RPCT</p> <p><b>SOGGETTO RESPONSABILE:</b> Dirigente/Responsabile P.O.</p>

<p><b>VALUTAZIONE INTERO PROCESSO:</b> MEDIO</p>				
<p><b>INDICATORI LIVELLO DI RISCHIO:</b></p>				
<p>LIVELLO DI INTERESSE "ESTERNO": BASSO</p>				
<p>GRADO DI DISCREZIONALITÀ: BASSO</p>				
<p>LIVELLO DI COLLABORAZIONE DEL RESPONSABILE DEL PROCESSO O DELL'ATTIVITÀ: BASSO</p>				
<p>GRADO DI ATTUAZIONE DELLE MISURE DI TRATTAMENTO: TRASCURABILE</p>				
<p>PRESENZA DI CRITICITÀ: MEDIO</p>				
<p>TIPOLOGIA PROCESSO (indicatore non utilizzabile per la valutazione delle singole fasi): BASSO</p>				
<p>UNITÀ ORGANIZZATIVA/FUNZIONALE: TRASCURABILE SEPARAZIONE TRA INDIRIZZO E GESTIONE: BASSO</p>				

**GIUDIZIO SINTETICO:** Presenza di interessi, anche economici, non rilevanti e di benefici non rilevanti per i destinatari - Il processo decisionale e' parzialmente vincolato dalla legge e da atti amministrativi (regolamenti, direttive, circolari) - Presenza di collaborazione parziale e/o non continuativa - Misure di trattamento attuale al 100% - Sono presenti criticità di risorse di personale e/o di formazione in grado di impattare sulla corretta realizzazione del processo - Il processo e' un processo primario, di produzione-erogazione di prodotti e/o servizi ai destinatari delle funzioni istituzionali - Unità organizzative/funzionali: regolamentazione e atti di alta amministrazione - bilancio - programmazione - controllo di gestione - controlli interni - monitoraggio - Principio di separazione attuato parzialmente, con rischio basso di ingerenza dell'amministratore nella sfera di competenze riservate al dirigente/PO o del dirigente/PO nella sfera di competenze riservate all'amministratore

**UFFICIO:** Settore Finanziario e delle Forniture/Manutenzioni

**RESPONSABILE:** Avanzi Giovanna

**PROCESSO NUMERO:** 2 Fornitura vestiario, calzature per il personale e attrezzature assistenziali e sanitarie

**INPUT:** L'input, inteso come elementi in ingresso che innescano il processo, e' costituito da iniziativa d' ufficio e si alimenta con l'allocazione, al processo, dei fattori di input indicati negli atti di programmazione e pianificazione strategica e operativa

**OUTPUT:** Fornitura vestiario e calzature personale eseguiti conformemente ai requisiti

**INFORMAZIONI PRINCIPALI SUL PROCESSO:**

Il processo rientra nella funzione istituzionale e nel macro processo Servizi istituzionali, generali e di gestione: Gestione economica, finanziaria, programmazione e provveditorato dai quali si desume la finalità o scopo del processo medesimo. Si tratta di un processo di tipo primario, procedimento.

La sequenza di "attività" (fasi e azioni) che consentono di raggiungere l'output come in precedenza definito, e' descritta nella Tabella sotto indicata, e corrisponde alle indicazioni metodologiche dell'Allegato 1 al PNA 2019

**AREA DI RISCHIO:** F) Gestione delle entrate, delle spese e del patrimonio

**TEMPI DI SVOLGIMENTO DEL PROCESSO E DELLE SUE ATTIVITÀ:** - 180 giorni.

MAPPATURA PROCESSO FASE, AZIONI E ESECUTORI	DESCRIZIONE COMPORTAMENTO A RISCHIO	CATEGORIA EVENTO RISCHIOSO	MISURE MISURE GENERALI MISURE SPECIFICHE	PROGRAMMAZIONE
<p><b>FASE:</b> Il livello di mappatura conseguito è il livello minimo (LM = mappatura del processo). L'implementazione di tale livello prevede il passaggio, progressivo, al livello Standard (LS = mappatura delle fasi) e a livello avanzato (LA = mappatura fasi e azioni)</p> <p><b>AZIONI:</b> Il livello di mappatura conseguito è il livello minimo (LM = mappatura del processo). L'implementazione di tale livello prevede il passaggio, progressivo, al livello Standard (LS = mappatura delle fasi) e a livello avanzato (LA = mappatura fasi e azioni)</p> <p><b>ESECUTORE:</b> Responsabile procedimento o diverso soggetto identificabile in base alla struttura organizzativa, alla dotazione organica ed effettiva dell'ufficio, alle funzioni, ai ruoli e alle mansioni dei dipendenti</p>	<ul style="list-style-type: none"> <li>- Acquisire parzialmente e/o occultare elementi conoscitivi afferenti agli accertamenti necessari all'avvio del processo</li> <li>- Ritardare l'avvio del processo/procedimento</li> <li>- Differire i termini di avvio nel potenziale interesse di soggetti o gruppi</li> <li>- Differire i termini di avvio e/o distorcere l'esercizio dell'attività</li> </ul>	<ul style="list-style-type: none"> <li>- Accordi con soggetti privati</li> <li>- Alterazione/manipolazione/utilizzo improprio di informazioni e documentazione</li> <li>- Condizionamento dell'attività per interessi particolari, di singoli o di gruppi</li> <li>- Conflitto di interessi</li> <li>- Mancato rispetto principio di separazione tra indirizzo politico-amministrativo e gestione, con indebita ingerenza dell'organo di indirizzo politico nell'attività gestionale</li> <li>- Uso improprio o distorsione della discrezionalità</li> </ul>	<p><b>MISURE GENERALI-MG:</b> MG-100 - Tutte le misure obbligatorie previste dalla Legge 190/2012, dal PNA 2013 e annualità successive nonche' da altre fonti normative cogenti, purché compatibili con l'attività in esame</p> <p><b>MISURE SPECIFICHE-MS:</b> MIS SPEC 103 - Formazione su procedure, istruzioni, documentazione e sui sistemi di gestione del rischio</p> <p>MIS SPEC 09 - Direttive finalizzate alla prevenzione del comportamento a rischio</p>	<p><b>STATO DI ATTUAZIONE:</b> Misure generali in fase di attuazione - Misure specifiche da attuare secondo gli atti di esecuzione del PT/PCT</p> <p><b>FASE E TEMPI DI ATTUAZIONE:</b> Misure generali continuamente, in fase di gestione dei processi a cui sono collegate - Misure specifiche secondo i tempi e le fasi progettati</p> <p><b>INDICATORI DI ATTUAZIONE:</b> Come indicato negli atti di esecuzione del PT/PCT, di competenza del RPCT</p> <p><b>SOGGETTO RESPONSABILE:</b> Dirigente/Responsabile P.O.</p>

<p><b>VALUTAZIONE INTERO PROCESSO:</b> MEDIO</p>				
<p><b>INDICATORI LIVELLO DI RISCHIO:</b></p>				
<p>LIVELLO DI INTERESSE "ESTERNO": BASSO</p>				
<p>GRADO DI DISCREZIONALITÀ: BASSO</p>				
<p>LIVELLO DI COLLABORAZIONE DEL RESPONSABILE DEL PROCESSO O DELL'ATTIVITÀ: BASSO</p>				
<p>GRADO DI ATTUAZIONE DELLE MISURE DI TRATTAMENTO: TRASCURABILE</p>				
<p>PRESENZA DI CRITICITÀ: MEDIO</p>				
<p>TIPOLOGIA PROCESSO (indicatore non utilizzabile per la valutazione delle singole fasi): BASSO</p>				
<p>UNITÀ ORGANIZZATIVA/FUNZIONALE: TRASCURABILE SEPARAZIONE TRA INDIRIZZO E GESTIONE: BASSO</p>				

**GIUDIZIO SINTETICO:** Presenza di interessi, anche economici, non rilevanti e di benefici non rilevanti per i destinatari - Il processo decisionale e' parzialmente vincolato dalla legge e da atti amministrativi (regolamenti, direttive, circolari) - Presenza di collaborazione parziale e/o non continuativa - Misure di trattamento attuale al 100% - Sono presenti criticità di risorse di personale e/o di formazione in grado di impattare sulla corretta realizzazione del processo - Il processo e' un processo primario, di produzione-erogazione di prodotti e/o servizi ai destinatari delle funzioni istituzionali - Unità organizzative/funzionali: regolamentazione e atti di alta amministrazione - bilancio - programmazione - controllo di gestione - controlli interni - monitoraggio - Principio di separazione attuato parzialmente, con rischio basso di ingerenza dell'amministratore nella sfera di competenze riservate al dirigente/PO o del dirigente/PO nella sfera di competenze riservate all'amministratore

**UFFICIO:** Settore Finanziario e delle Forniture/Manutenzioni

**RESPONSABILE:** Avanzi Giovanna

**PROCESSO NUMERO:** 3 Accesso art. 22 e segg. della L. 241/90



**INPUT:** L'input, inteso come elementi in ingresso che innescano il processo, e' costituito da istanza di parte e si alimenta con l'allocatione, al processo, dei fattori di input indicati negli atti di programmazione e pianificazione strategica e operativa

**OUTPUT:** Accesso art. 22 e segg. della L. 241/90 gestito conformemente ai requisiti

**INFORMAZIONI PRINCIPALI SUL PROCESSO:**

Il processo rientra nella funzione istituzionale e nel macro processo Tutti i macroprocessi dai quali si desume la finalita' o scopo del processo medesimo. Si tratta di un processo di tipo primario, procedimento, da digitalizzare per la fruizione in rete. La sequenza di "attivita'" (fasi e azioni) che consentono di raggiungere l'output come in precedenza definito, e' descritta nella Tabella sotto indicata, e corrisponde alle indicazioni metodologiche dell'Allegato 1 al PNA 2019

**AREA DI RISCHIO:** O) Accesso e Trasparenza (specifica)

**TEMPI DI SVOLGIMENTO DEL PROCESSO E DELLE SUE ATTIVITA':** - 30 giorni.

MAPPATURA PROCESSO FASE, AZIONI E ESECUTORI	DESCRIZIONE COMPORTAMENTO A RISCHIO	CATEGORIA EVENTO RISCHIOSO	MISURE MISURE GENERALI MISURE SPECIFICHE	PROGRAMMAZIONE
<b>FASI:</b> Il livello di mappatura conseguito è il livello minimo (LM = mappatura del processo). L'implementazione di tale livello prevede il passaggio, progressivo, al livello Standard (LS = mappatura delle fasi) e a livello avanzato (LA = mappatura fasi e azioni) <b>AZIONI:</b> Il livello di mappatura conseguito è il livello minimo (LM = mappatura del processo). L'implementazione di tale livello prevede il passaggio, progressivo, al livello Standard (LS = mappatura delle fasi) e a livello avanzato (LA = mappatura fasi e azioni) <b>ESECUTORE:</b> Responsabile procedimento o diverso soggetto identificabile in base alla struttura organizzativa, alla dotazione organica ed effettiva dell'ufficio, alle funzioni, ai ruoli e alle mansioni dei dipendenti	<ul style="list-style-type: none"><li>- Acquisire parzialmente e/o occultare elementi conoscitivi afferenti agli accertamenti necessari all'avvio del processo</li><li>- Ritardare l'avvio del processo/procedimento</li><li>- Differire i termini di avvio nel potenziale interesse di soggetti o gruppi</li><li>- Differire i termini di avvio e/o distorcere l'esercizio dell'attività'</li></ul>	<ul style="list-style-type: none"><li>- Accordi con soggetti privati</li><li>- Alterazione/manipolazione/utilizzo improprio di informazioni e documentazione</li><li>- Condizionamento dell'attività' per interessi particolari, di singoli o di gruppi</li><li>- Conflitto di interessi</li><li>- Mancato rispetto principio di separazione tra indirizzo politico-amministrativo e gestione, con indebita ingerenza dell'organo di indirizzo politico nell'attività' gestionale</li><li>- Uso improprio e distorto della discrezionalità'</li></ul>	<b>MISURE GENERALI-MG:</b> MG-100 - Tutte le misure obbligatorie previste dalla Legge 190/2012, dal PNA 2013 e annualità' successive nonche' da altre fonti normative cogenti, purché compatibili con l'attività' in esame <b>MISURE SPECIFICHE-MS:</b> MIS SPEC 103 - Formazione su procedure, istruzioni, documentazione e sui sistemi di gestione del rischio <b>MIS SPEC 09 -</b> Direttive finalizzate alla prevenzione del comportamento a rischio	<b>STATO DI ATTUAZIONE:</b> Misure generali in fase di attuazione - Misure specifiche da attuare secondo gli atti di esecuzione del PTPCT <b>FASI E TEMPI DI ATTUAZIONE:</b> Misure generali continuamente, in fase di gestione dei processi a cui sono collegate - Misure specifiche secondo i tempi e le fasi progettati <b>INDICATORI DI ATTUAZIONE:</b> Come indicato negli atti di esecuzione del PTPCT, di competenza del RPCT <b>SOGGETTO RESPONSABILE:</b> Dirigente/Responsabile P.O.

**VALUTAZIONE INTERO PROCESSO:** MEDIO

**INDICATORI LIVELLO DI RISCHIO:**

LIVELLO DI INTERESSE "ESTERNO": BASSO

GRADO DI DISCREZIONALITA': BASSO

LIVELLO DI COLLABORAZIONE DEL RESPONSABILE DEL PROCESSO O DELL'ATTIVITA': BASSO

GRADO DI ATTUAZIONE DELLE MISURE DI TRATTAMENTO: TRASCURABILE

PRESENZA DI CRITICITA': MEDIO

TIPOLOGIA PROCESSO (indicatore non utilizzabile per la valutazione delle singole fasi): BASSO

UNITA' ORGANIZZATIVA/FUNZIONALE: TRASCURABILE

SEPARAZIONE TRA INDIRIZZO E GESTIONE: BASSO

**GIUDIZIO SINTECO:** Presenza di interessi, anche economici, non rilevanti e di benefici non rilevanti per i destinatari - Il processo decisionale e' parzialmente vincolato dalla legge e da atti amministrativi (regolamenti, direttive, circolari) - Presenza di collaborazione parziale e/o non continuativa - Misure di trattamento attuale al 100% - Sono presenti criticità di risorse di personale e/o di formazione in grado di impattare sulla corretta realizzazione del processo - Il processo e' un processo primario, di produzione-erogazione di prodotti e/o servizi ai destinatari delle funzioni istituzionali - Unità/organizzative/funzionali: regolamentazione e atti di alta amministrazione - bilancio - programmazione- controllo di gestione - controlli interni - monitoraggio - Principio di separazione attuato parzialmente, con rischio basso di ingerenza dell'amministratore nella sfera di competenza riservate al dirigente/PO o del dirigente/PO nella sfera di competenza riservate all'amministratore

**UFFICIO:** Settore Finanziario e delle Forniture/Manutenzioni

**RESPONSABILE:** Avanzi Giovanna

**PROCESSO NUMERO:** 4 Accesso art. 43, co. 2 del T.U.E.L. da parte dei consiglieri

**INPUT:** L'input, inteso come elementi in ingresso che innescano il processo, e' costituito da istanza di parte e si alimenta con l'allocatione, al processo, dei fattori di input indicati negli atti di programmazione e pianificazione strategica e operativa

**OUTPUT:** Accesso art. 43, co. 2 del T.U.E.L. da parte dei consiglieri gestito conformemente ai requisiti

**INFORMAZIONI PRINCIPALI SUL PROCESSO:**

Il processo rientra nella funzione istituzionale e nel macro processo Servizi istituzionali, generali e di gestione. Organi istituzionali dai quali si desume la finalita' o scopo del processo medesimo. Si tratta di un processo di tipo primario, procedimento. La sequenza di "attivita'" (fasi e azioni) che consentono di raggiungere l'output come in precedenza definito, e' descritta nella Tabella sotto indicata, e corrisponde alle indicazioni metodologiche dell'Allegato 1 al PNA 2019

**AREA DI RISCHIO:** O) Accesso e Trasparenza (specifica)

**TEMPI DI SVOLGIMENTO DEL PROCESSO E DELLE SUE ATTIVITA':** A vista/48 ore.

MAPPATURA PROCESSO FASE, AZIONI E ESECUTORI	DESCRIZIONE COMPORTAMENTO A RISCHIO	CATEGORIA EVENTO RISCHIOSO	MISURE MISURE GENERALI MISURE SPECIFICHE	PROGRAMMAZIONE
<b>FASI:</b> Il livello di mappatura conseguito è il livello minimo (LM = mappatura del processo). L'implementazione di tale livello prevede il passaggio, progressivo, al livello Standard (LS = mappatura delle fasi) e a livello avanzato (LA = mappatura fasi e azioni) <b>AZIONI:</b> Il livello di mappatura conseguito è il livello minimo (LM = mappatura del processo). L'implementazione di tale livello prevede il passaggio, progressivo, al livello Standard (LS = mappatura delle fasi) e a livello avanzato (LA = mappatura fasi e azioni) <b>ESECUTORE:</b> Responsabile procedimento o diverso soggetto identificabile in base alla struttura organizzativa, alla dotazione organica ed effettiva dell'ufficio, alle funzioni, ai ruoli e alle mansioni dei dipendenti	<ul style="list-style-type: none"><li>- Acquisire parzialmente e/o occultare elementi conoscitivi afferenti agli accertamenti necessari all'avvio del processo</li><li>- Ritardare l'avvio del processo/procedimento</li><li>- Differire i termini di avvio nel potenziale interesse di soggetti o gruppi</li><li>- Differire i termini di avvio e/o distorcere l'esercizio dell'attività'</li></ul>	<ul style="list-style-type: none"><li>- Accordi con soggetti privati</li><li>- Alterazione/manipolazione/utilizzo improprio di informazioni e documentazione</li><li>- Condizionamento dell'attività' per interessi particolari, di singoli o di gruppi</li><li>- Conflitto di interessi</li><li>- Mancato rispetto principio di separazione tra indirizzo politico-amministrativo e gestione, con indebita ingerenza dell'organo di indirizzo politico nell'attività' gestionale</li><li>- Uso improprio e distorto della discrezionalità'</li></ul>	<b>MISURE GENERALI-MG:</b> MG-100 - Tutte le misure obbligatorie previste dalla Legge 190/2012, dal PNA 2013 e annualità' successive nonche' da altre fonti normative cogenti, purché compatibili con l'attività' in esame <b>MISURE SPECIFICHE-MS:</b> MIS SPEC 103 - Formazione su procedure, istruzioni, documentazione e sui sistemi di gestione del rischio <b>MIS SPEC 09 -</b> Direttive finalizzate alla prevenzione del comportamento a rischio	<b>STATO DI ATTUAZIONE:</b> Misure generali in fase di attuazione - Misure specifiche da attuare secondo gli atti di esecuzione del PTPCT <b>FASI E TEMPI DI ATTUAZIONE:</b> Misure generali continuamente, in fase di gestione dei processi a cui sono collegate - Misure specifiche secondo i tempi e le fasi progettati <b>INDICATORI DI ATTUAZIONE:</b> Come indicato negli atti di esecuzione del PTPCT, di competenza del RPCT <b>SOGGETTO RESPONSABILE:</b> Dirigente/Responsabile P.O.

**VALUTAZIONE INTERO PROCESSO:** MEDIO

**INDICATORI LIVELLO DI RISCHIO:**

LIVELLO DI INTERESSE "ESTERNO": BASSO

GRADO DI DISCREZIONALITA': BASSO

LIVELLO DI COLLABORAZIONE DEL RESPONSABILE DEL PROCESSO O DELL'ATTIVITA': BASSO

GRADO DI ATTUAZIONE DELLE MISURE DI TRATTAMENTO: TRASCURABILE

PRESENZA DI CRITICITA': MEDIO

TIPOLOGIA PROCESSO (indicatore non utilizzabile per la valutazione delle singole fasi): BASSO

UNITA' ORGANIZZATIVA/FUNZIONALE: TRASCURABILE

SEPARAZIONE TRA INDIRIZZO E GESTIONE: BASSO

**GIUDIZIO SINTECO:** Presenza di interessi, anche economici, non rilevanti e di benefici non rilevanti per i destinatari - Il processo decisionale e' parzialmente vincolato dalla legge e da atti amministrativi (regolamenti, direttive, circolari) - Presenza di collaborazione parziale e/o non continuativa - Misure di trattamento attuale al 100% - Sono presenti criticità di risorse di personale e/o di formazione in grado di impattare sulla corretta realizzazione del processo - Il processo e' un processo primario, di produzione-erogazione di prodotti e/o servizi ai destinatari delle funzioni istituzionali - Unità/organizzative/funzionali: regolamentazione e atti di alta amministrazione - bilancio - programmazione- controllo di gestione - controlli interni - monitoraggio - Principio di separazione attuato parzialmente, con rischio basso di ingerenza dell'amministratore nella sfera di competenza riservate al dirigente/PO o del dirigente/PO nella sfera di competenza riservate all'amministratore

**UFFICIO:** Settore Finanziario e delle Forniture/Manutenzioni

**RESPONSABILE:** Avanzi Giovanna

**PROCESSO NUMERO:** 5 Inserimento e controllo dati IVA

**INPUT:** L'input, inteso come elementi in ingresso che innescano il processo, e' costituito da iniziativa d' ufficio e si alimenta con l'allocatione, al processo, dei fattori di input indicati negli atti di programmazione e pianificazione strategica e operativa

**OUTPUT:**

**INFORMAZIONI PRINCIPALI SUL PROCESSO:**

Inserimento e controllo dati IVA

**AREA DI RISCHIO:** G) Controlli, verifiche, ispezioni e sanzioni

**TEMPI DI SVOLGIMENTO DEL PROCESSO E DELLE SUE ATTIVITA':**

MAPPATURA PROCESSO FASE, AZIONI E ESECUTORI	DESCRIZIONE COMPORTAMENTO A RISCHIO	CATEGORIA EVENTO RISCHIOSO	MISURE MISURE GENERALI MISURE SPECIFICHE	PROGRAMMAZIONE
<b>FASI:</b> Il livello di mappatura conseguito è il livello minimo (LM = mappatura del processo). L'implementazione di tale livello prevede il passaggio, progressivo, al livello Standard (LS = mappatura delle fasi) e a livello avanzato (LA = mappatura fasi e azioni) <b>AZIONI:</b> Il livello di mappatura conseguito è il livello minimo (LM = mappatura del processo). L'implementazione di tale livello prevede il passaggio, progressivo, al livello Standard (LS = mappatura delle fasi) e a livello avanzato (LA = mappatura fasi e azioni) <b>ESECUTORE:</b> Responsabile procedimento o diverso soggetto identificabile in base alla struttura organizzativa, alla dotazione organica ed effettiva dell'ufficio, alle funzioni, ai ruoli e alle mansioni dei dipendenti	<ul style="list-style-type: none"><li>- Acquisire parzialmente e/o occultare elementi conoscitivi afferenti agli accertamenti necessari all'avvio del processo</li><li>- Ritardare l'avvio del processo/procedimento</li><li>- Differire i termini di avvio nel potenziale interesse di soggetti o gruppi</li><li>- Differire i termini di avvio e/o distorcere l'esercizio dell'attività'</li></ul>	<ul style="list-style-type: none"><li>- Accordi con soggetti privati</li><li>- Alterazione/manipolazione/utilizzo improprio di informazioni e documentazione</li><li>- Condizionamento dell'attività' per interessi particolari, di singoli o di gruppi</li><li>- Conflitto di interessi</li><li>- Mancato rispetto principio di separazione tra indirizzo politico-amministrativo e gestione, con indebita ingerenza dell'organo di indirizzo politico nell'attività' gestionale</li><li>- Uso improprio e distorto della discrezionalità'</li></ul>	<b>MISURE GENERALI-MG:</b> MG-100 - Tutte le misure obbligatorie previste dalla Legge 190/2012, dal PNA 2013 e annualità' successive nonche' da altre fonti normative cogenti, purché compatibili con l'attività' in esame <b>MISURE SPECIFICHE-MS:</b> MIS SPEC 103 - Formazione su procedure, istruzioni, documentazione e sui sistemi di gestione del rischio <b>MIS SPEC 74 -</b> Regolazione dell'esercizio della discrezionalità' nei procedimenti amministrativi e nei processi di attività', mediante circolari o direttive interne, in modo che lo scostamento dalle indicazioni generali debba essere motivato, creazione di flussi informativi	<b>STATO DI ATTUAZIONE:</b> Misure generali in fase di attuazione - Misure specifiche da attuare secondo gli atti di esecuzione del PTPCT <b>FASI E TEMPI DI ATTUAZIONE:</b> Misure generali continuamente, in fase di gestione dei processi a cui sono collegate - Misure specifiche secondo i tempi e le fasi progettati <b>INDICATORI DI ATTUAZIONE:</b> Come indicato negli atti di esecuzione del PTPCT, di competenza del RPCT <b>SOGGETTO RESPONSABILE:</b> Dirigente/Responsabile P.O.

**VALUTAZIONE INTERO PROCESSO:** ALTO

**INDICATORI LIVELLO DI RISCHIO:**

LIVELLO DI INTERESSE "ESTERNO": BASSO

GRADO DI DISCREZIONALITA': BASSO

LIVELLO DI COLLABORAZIONE DEL RESPONSABILE DEL PROCESSO O DELL'ATTIVITA': BASSO

GRADO DI ATTUAZIONE DELLE MISURE DI TRATTAMENTO: TRASCURABILE

PRESENZA DI CRITICITA': ALTO

TIPOLOGIA PROCESSO (indicatore non utilizzabile per la valutazione delle singole fasi): ALTO

UNITA' ORGANIZZATIVA/FUNZIONALE: TRASCURABILE

SEPARAZIONE TRA INDIRIZZO E GESTIONE: BASSO

**GIUDIZIO SINTECO:** Presenza di interessi, anche economici, non rilevanti e di benefici non rilevanti per i destinatari - Il processo decisionale e' parzialmente vincolato dalla legge e da atti amministrativi (regolamenti, direttive, circolari) - Presenza di collaborazione parziale e/o non continuativa - Misure di trattamento attuale al 100% - Sono presenti criticità gestionali in grado di impattare sulla corretta realizzazione del processo - Il processo e' un processo primario, di produzione-erogazione di prodotti e/o servizi ai destinatari delle funzioni istituzionali, e' avviato ad istanza di parte, e rientra in un'area ad alto rischio di corruzione - Unità/organizzative/funzionali: regolamentazione e atti di alta amministrazione - bilancio - programmazione- controllo di gestione - controlli interni - monitoraggio - Principio di separazione attuato parzialmente, con rischio basso di ingerenza dell'amministratore nella sfera di competenza riservate al dirigente/PO o del dirigente/PO nella sfera di competenza riservate all'amministratore

**UFFICIO:** Settore Finanziario e delle Forniture/Manutenzioni

**RESPONSABILE:** Avanzi Giovanna

<b>PROCESSO NUMERO:</b> 6 Inventario beni mobili e immobili				
<b>INPUT:</b> L'input, inteso come elementi in ingresso che innescano il processo, e' costituito da iniziativa d' ufficio e si alimenta con l'allocazione, al processo, dei fattori di input indicati negli atti di programmazione e pianificazione strategica e operativa				
<b>OUTPUT:</b> Inventario beni mobili e immobili effettuato conformemente ai requisiti				
<b>INFORMAZIONI PRINCIPALI SUL PROCESSO:</b> Il processo rientra nella funzione istituzionale e nel macro processo Servizi istituzionali, generali e di gestione: Gestione economica, finanziaria, programmazione e provveditorato dai quali si desume la finalita' o scopo del processo medesimo. Si tratta di un processo di tipo di supporto. La sequenza di "attivita'" (fasi e azioni) che consentono di raggiungere l'output come in precedenza definito, e' descritta nella Tabella sotto indicata, e corrisponde alle indicazioni metodologiche dell'Allegato 1 al PNA 2019				
<b>AREA DI RISCHIO:</b> F) Gestione delle entrate, delle spese e del patrimonio				
<b>TEMPI DI SVOLGIMENTO DEL PROCESSO E DELLE SUE ATTIVITA':</b> - 30 giorni.				
<b>MAPPATURA PROCESSO FASE, AZIONI E ESECUTORI</b>	<b>DESCRIZIONE COMPORTAMENTO A RISCHIO</b>	<b>CATEGORIA EVENTO RISCHIOSO</b>	<b>MISURE MISURE GENERALI MISURE SPECIFICHE</b>	<b>PROGRAMMAZIONE</b>
<b>FASI:</b> Il livello di mappatura conseguito è il livello minimo (LM = mappatura del processo). L'implementazione di tale livello prevede il passaggio, progressivo, al livello Standard (LS = mappatura delle fasi) e a livello avanzato (LA = mappatura fasi e azioni) <b>AZIONI:</b> Il livello di mappatura conseguito è il livello minimo (LM = mappatura del processo). L'implementazione di tale livello prevede il passaggio, progressivo, al livello Standard (LS = mappatura delle fasi) e a livello avanzato (LA = mappatura fasi e azioni) <b>ESECUTORE:</b> Responsabile procedimento o diverso soggetto identificabile in base alla struttura organizzativa, alla dotazione organica ed effettiva dell'ufficio, alle funzioni, ai ruoli e alle mansioni dei dipendenti	- Acquisire parzialmente ed occultare elementi conoscitivi afferenti agli accertamenti necessari all'avvio del processo - Ritardare l'avvio del processo/procedimento - Differire i termini di avvio nel potenziale interesse di soggetti o gruppi - Differire i termini di avvio e/o distorcere l'esercizio dell'attività'	- Accordi con soggetti privati - Alterazione/manipolazione/utilizzo improprio di informazioni e documentazione - Condizionamento dell'attività per interessi particolari, di singoli o di gruppi - Conflitto di interessi - Mancato rispetto principio di separazione tra indirizzo politico-amministrativo e gestione, con indebita ingerenza dell'organo di indirizzo politico nell'attività gestionale - Uso improprio o distorto della discrezionalità'	<b>MISURE GENERALI-MG:</b> MG-100 - Tutte le misure obbligatorie previste dalla Legge 190/2012, dal PNA 2013 e annualità successive nonche' da altre fonti normative cogenti, purché compatibili con l'attività in esame <b>MISURE SPECIFICHE-MS:</b> MIS SPEC 103 - Formazione su procedure, istruzioni, documentazione e sui sistemi di gestione del rischio MIS SPEC 74 - Regolazione dell'esercizio della discrezionalità nei procedimenti amministrativi e nei processi di attività, mediante circolari o direttive interne, in modo che lo scostamento dalle indicazioni generali debba essere motivato; creazione di flussi informativi	<b>STATO DI ATTUAZIONE:</b> Misure generali in fase di attuazione - Misure specifiche da attuare secondo gli atti di esecuzione del PTPCT <b>FASI E TEMPI DI ATTUAZIONE:</b> Misure generali continuamente, in fase di gestione dei processi a cui sono collegate - Misure specifiche secondo i tempi e le fasi progettati <b>INDICATORI DI ATTUAZIONE:</b> Come indicato negli atti di esecuzione del PTPCT, di competenza del RPCT <b>SOGGETTO RESPONSABILE:</b> Dirigente/Responsabile P.O.
<b>VALUTAZIONE INTERO PROCESSO:</b> ALTO				
<b>INDICATORI LIVELLO DI RISCHIO:</b> LIVELLO DI INTERESSE "ESTERNO": BASSO GRADO DI DISCREZIONALITA': BASSO LIVELLO DI COLLABORAZIONE DEL RESPONSABILE DEL PROCESSO O DELL'ATTIVITA': BASSO GRADO DI ATTUAZIONE DELLE MISURE DI TRATTAMENTO: TRASCURABILE PRESENZA DI CRITICITA': ALTO TIPOLOGIA PROCESSO (indicatore non utilizzabile per la valutazione delle singole fasi): ALTO UNITA' ORGANIZZATIVA/FUNZIONALE: TRASCURABILE SEPARAZIONE TRA INDIRIZZO E GESTIONE: BASSO				
<b>GIUDIZIO SINTETICO:</b> Presenza di interessi, anche economici, non rilevanti e di benefici non rilevanti per i destinatari - Il processo decisionale e' parzialmente vincolato dalla legge e da atti amministrativi (regolamenti, direttive, circolari) - Presenza di collaborazione parziale e/o non continuativa - Misure di trattamento attuale al 100% - Non sono presenti criticità gestionali in grado di impattare sulla corretta realizzazione del processo - Il processo e' un processo primario, di produzione-erogazione di prodotti e/o servizi ai destinatari delle funzioni istituzionali, e' avviato ad istanza di parte, e rientra in un'area ad alto rischio di corruzione - Unità/organizzative/funzionali: regolamentazione e atti di alta amministrazione - bilancio - programmazione- controllo di gestione - controlli interni - monitoraggio - Principio di separazione attuato parzialmente, con rischio basso di ingerenza dell'amministratore nella sfera di competenze riservate al dirigente/PO o del dirigente/PO nella sfera di competenze riservate all'amministratore				
<b>UFFICIO:</b> Settore Finanziario e delle Forniture/Manutenzioni				
<b>RESPONSABILE:</b> Avanzi Giovanna				
<b>PROCESSO NUMERO:</b> 7 Liquidazione fatture				
<b>INPUT:</b> L'input, inteso come elementi in ingresso che innescano il processo, e' costituito da istanza di parte e si alimenta con l'allocazione, al processo, dei fattori di input indicati negli atti di programmazione e pianificazione strategica e operativa				
<b>OUTPUT:</b> Liquidazione fatture eseguita conformemente ai requisiti				
<b>INFORMAZIONI PRINCIPALI SUL PROCESSO:</b> Il processo rientra nella funzione istituzionale e nel macro processo Servizi istituzionali, generali e di gestione: Gestione economica, finanziaria, programmazione e provveditorato dai quali si desume la finalita' o scopo del processo medesimo. Si tratta di un processo di tipo di supporto, da digitalizzare per la fruizione in rete. La sequenza di "attivita'" (fasi e azioni) che consentono di raggiungere l'output come in precedenza definito, e' descritta nella Tabella sotto indicata, e corrisponde alle indicazioni metodologiche dell'Allegato 1 al PNA 2019				
<b>AREA DI RISCHIO:</b> F) Gestione delle entrate, delle spese e del patrimonio				
<b>TEMPI DI SVOLGIMENTO DEL PROCESSO E DELLE SUE ATTIVITA':</b> N.R.				
<b>MAPPATURA PROCESSO FASE, AZIONI E ESECUTORI</b>	<b>DESCRIZIONE COMPORTAMENTO A RISCHIO</b>	<b>CATEGORIA EVENTO RISCHIOSO</b>	<b>MISURE MISURE GENERALI MISURE SPECIFICHE</b>	<b>PROGRAMMAZIONE</b>
<b>FASI:</b> Il livello di mappatura conseguito è il livello minimo (LM = mappatura del processo). L'implementazione di tale livello prevede il passaggio, progressivo, al livello Standard (LS = mappatura delle fasi) e a livello avanzato (LA = mappatura fasi e azioni) <b>AZIONI:</b> Il livello di mappatura conseguito è il livello minimo (LM = mappatura del processo). L'implementazione di tale livello prevede il passaggio, progressivo, al livello Standard (LS = mappatura delle fasi) e a livello avanzato (LA = mappatura fasi e azioni) <b>ESECUTORE:</b> Responsabile procedimento o diverso soggetto identificabile in base alla struttura organizzativa, alla dotazione organica ed effettiva dell'ufficio, alle funzioni, ai ruoli e alle mansioni dei dipendenti	- Acquisire parzialmente ed occultare elementi conoscitivi afferenti agli accertamenti necessari all'avvio del processo - Ritardare l'avvio del processo/procedimento - Differire i termini di avvio nel potenziale interesse di soggetti o gruppi - Differire i termini di avvio e/o distorcere l'esercizio dell'attività'	- Accordi con soggetti privati - Alterazione/manipolazione/utilizzo improprio di informazioni e documentazione - Condizionamento dell'attività per interessi particolari, di singoli o di gruppi - Conflitto di interessi - Mancato rispetto principio di separazione tra indirizzo politico-amministrativo e gestione, con indebita ingerenza dell'organo di indirizzo politico nell'attività gestionale - Uso improprio o distorto della discrezionalità'	<b>MISURE GENERALI-MG:</b> MG-100 - Tutte le misure obbligatorie previste dalla Legge 190/2012, dal PNA 2013 e annualità successive nonche' da altre fonti normative cogenti, purché compatibili con l'attività in esame <b>MISURE SPECIFICHE-MS:</b> MIS SPEC 09 - Direttive finalizzate alla prevenzione del comportamento a rischio	<b>STATO DI ATTUAZIONE:</b> Misure generali in fase di attuazione - Misure specifiche da attuare secondo gli atti di esecuzione del PTPCT <b>FASI E TEMPI DI ATTUAZIONE:</b> Misure generali continuamente, in fase di gestione dei processi a cui sono collegate - Misure specifiche secondo i tempi e le fasi progettati <b>INDICATORI DI ATTUAZIONE:</b> Come indicato negli atti di esecuzione del PTPCT, di competenza del RPCT <b>SOGGETTO RESPONSABILE:</b> Dirigente/Responsabile P.O.
<b>VALUTAZIONE INTERO PROCESSO:</b> BASSO				
<b>INDICATORI LIVELLO DI RISCHIO:</b> LIVELLO DI INTERESSE "ESTERNO": BASSO GRADO DI DISCREZIONALITA': BASSO LIVELLO DI COLLABORAZIONE DEL RESPONSABILE DEL PROCESSO O DELL'ATTIVITA': BASSO GRADO DI ATTUAZIONE DELLE MISURE DI TRATTAMENTO: TRASCURABILE PRESENZA DI CRITICITA': TRASCURABILE TIPOLOGIA PROCESSO (indicatore non utilizzabile per la valutazione delle singole fasi): BASSO UNITA' ORGANIZZATIVA/FUNZIONALE: TRASCURABILE SEPARAZIONE TRA INDIRIZZO E GESTIONE: BASSO				
<b>GIUDIZIO SINTETICO:</b> Presenza di interessi, anche economici, non rilevanti e di benefici non rilevanti per i destinatari - Il processo decisionale e' parzialmente vincolato dalla legge e da atti amministrativi (regolamenti, direttive, circolari) - Presenza di collaborazione parziale e/o non continuativa - Misure di trattamento attuale al 100% - Non sono presenti criticità gestionali in grado di impattare sulla corretta realizzazione del processo - Il processo e' un processo primario, di produzione-erogazione di prodotti e/o servizi ai destinatari delle funzioni istituzionali - Unità/organizzative/funzionali: regolamentazione e atti di alta amministrazione - bilancio - programmazione- controllo di gestione - controlli interni - monitoraggio - Principio di separazione attuato parzialmente, con rischio basso di ingerenza dell'amministratore nella sfera di competenze riservate al dirigente/PO o del dirigente/PO nella sfera di competenze riservate all'amministratore				
<b>UFFICIO:</b> Settore Finanziario e delle Forniture/Manutenzioni				
<b>RESPONSABILE:</b> Avanzi Giovanna				
<b>PROCESSO NUMERO:</b> 8 Pagamento premi e gestione polizze assicurative				
<b>INPUT:</b> L'input, inteso come elementi in ingresso che innescano il processo, e' costituito da istanza di parte e si alimenta con l'allocazione, al processo, dei fattori di input indicati negli atti di programmazione e pianificazione strategica e operativa				
<b>OUTPUT:</b> Pagamento premi e gestione polizze assicurative effettuato conformemente ai requisiti				
<b>INFORMAZIONI PRINCIPALI SUL PROCESSO:</b> Il processo rientra nella funzione istituzionale e nel macro processo Servizi istituzionali, generali e di gestione: Gestione economica, finanziaria, programmazione e provveditorato dai quali si desume la finalita' o scopo del processo medesimo. Si tratta di un processo di tipo di supporto, da digitalizzare per la fruizione in rete. La sequenza di "attivita'" (fasi e azioni) che consentono di raggiungere l'output come in precedenza definito, e' descritta nella Tabella sotto indicata, e corrisponde alle indicazioni metodologiche dell'Allegato 1 al PNA 2019				
<b>AREA DI RISCHIO:</b> F) Gestione delle entrate, delle spese e del patrimonio				
<b>TEMPI DI SVOLGIMENTO DEL PROCESSO E DELLE SUE ATTIVITA':</b> - 30 giorni.				
<b>MAPPATURA PROCESSO FASE, AZIONI E ESECUTORI</b>	<b>DESCRIZIONE COMPORTAMENTO A RISCHIO</b>	<b>CATEGORIA EVENTO RISCHIOSO</b>	<b>MISURE MISURE GENERALI MISURE SPECIFICHE</b>	<b>PROGRAMMAZIONE</b>
<b>FASI:</b> Il livello di mappatura conseguito è il livello minimo (LM = mappatura del processo). L'implementazione di tale livello prevede il passaggio, progressivo, al livello Standard (LS = mappatura delle fasi) e a livello avanzato (LA = mappatura fasi e azioni) <b>AZIONI:</b> Il livello di mappatura conseguito è il livello minimo (LM = mappatura del processo). L'implementazione di tale livello prevede il passaggio, progressivo, al livello Standard (LS = mappatura delle fasi) e a livello avanzato (LA = mappatura fasi e azioni) <b>ESECUTORE:</b> Responsabile procedimento o diverso soggetto identificabile in base alla struttura organizzativa, alla dotazione organica ed effettiva dell'ufficio, alle funzioni, ai ruoli e alle mansioni dei dipendenti	- Acquisire parzialmente ed occultare elementi conoscitivi afferenti agli accertamenti necessari all'avvio del processo - Ritardare l'avvio del processo/procedimento - Differire i termini di avvio nel potenziale interesse di soggetti o gruppi - Differire i termini di avvio e/o distorcere l'esercizio dell'attività'	- Accordi con soggetti privati - Alterazione/manipolazione/utilizzo improprio di informazioni e documentazione - Condizionamento dell'attività per interessi particolari, di singoli o di gruppi - Conflitto di interessi - Mancato rispetto principio di separazione tra indirizzo politico-amministrativo e gestione, con indebita ingerenza dell'organo di indirizzo politico nell'attività gestionale - Uso improprio o distorto della discrezionalità'	<b>MISURE GENERALI-MG:</b> MG-100 - Tutte le misure obbligatorie previste dalla Legge 190/2012, dal PNA 2013 e annualità successive nonche' da altre fonti normative cogenti, purché compatibili con l'attività in esame <b>MISURE SPECIFICHE-MS:</b> MIS SPEC 103 - Formazione su procedure, istruzioni, documentazione e sui sistemi di gestione del rischio MIS SPEC 74 - Regolazione dell'esercizio della discrezionalità nei procedimenti amministrativi e nei processi di attività, mediante circolari o direttive interne, in modo che lo scostamento dalle indicazioni generali debba essere motivato; creazione di flussi informativi	<b>STATO DI ATTUAZIONE:</b> Misure generali in fase di attuazione - Misure specifiche da attuare secondo gli atti di esecuzione del PTPCT <b>FASI E TEMPI DI ATTUAZIONE:</b> Misure generali continuamente, in fase di gestione dei processi a cui sono collegate - Misure specifiche secondo i tempi e le fasi progettati <b>INDICATORI DI ATTUAZIONE:</b> Come indicato negli atti di esecuzione del PTPCT, di competenza del RPCT <b>SOGGETTO RESPONSABILE:</b> Dirigente/Responsabile P.O.
<b>VALUTAZIONE INTERO PROCESSO:</b> ALTO				
<b>INDICATORI LIVELLO DI RISCHIO:</b> LIVELLO DI INTERESSE "ESTERNO": BASSO GRADO DI DISCREZIONALITA': BASSO LIVELLO DI COLLABORAZIONE DEL RESPONSABILE DEL PROCESSO O DELL'ATTIVITA': BASSO GRADO DI ATTUAZIONE DELLE MISURE DI TRATTAMENTO: TRASCURABILE PRESENZA DI CRITICITA': ALTO TIPOLOGIA PROCESSO (indicatore non utilizzabile per la valutazione delle singole fasi): ALTO UNITA' ORGANIZZATIVA/FUNZIONALE: TRASCURABILE SEPARAZIONE TRA INDIRIZZO E GESTIONE: BASSO				
<b>GIUDIZIO SINTETICO:</b> Presenza di interessi, anche economici, non rilevanti e di benefici non rilevanti per i destinatari - Il processo decisionale e' parzialmente vincolato dalla legge e da atti amministrativi (regolamenti, direttive, circolari) - Presenza di collaborazione parziale e/o non continuativa - Misure di trattamento attuale al 100% - Sono presenti criticità gestionali in grado di impattare sulla corretta realizzazione del processo - Il processo e' un processo primario, di produzione-erogazione di prodotti e/o servizi ai destinatari delle funzioni istituzionali, e' avviato ad istanza di parte, e rientra in un'area ad alto rischio di corruzione - Unità/organizzative/funzionali: regolamentazione e atti di alta amministrazione - bilancio - programmazione- controllo di gestione - controlli interni - monitoraggio - Principio di separazione attuato parzialmente, con rischio basso di ingerenza dell'amministratore nella sfera di competenze riservate al dirigente/PO o del dirigente/PO nella sfera di competenze riservate all'amministratore				

**UFFICIO:** Settore Finanziario e delle Forniture/Manutenzioni  
**RESPONSABILE:** Avanzi Giovanna  
**PROCESSO NUMERO:** 9 Mandati di pagamento

**INPUT:** L'input, inteso come elementi in ingresso che innescano il processo, e' costituito da iniziativa d' ufficio e si alimenta con l'allocazione, al processo, dei fattori di input indicati negli atti di programmazione e pianificazione strategica e operativa

**OUTPUT:** Mandati di pagamento gestiti conformemente ai requisiti

**INFORMAZIONI PRINCIPALI SUL PROCESSO:**

Il processo rientra nella funzione istituzionale e nel macro processo Servizi istituzionali, generali e di gestione: Gestione economica, finanziaria, programmazione e provveditorato dai quali si desume la finalita' o scopo del processo medesimo. Si tratta di un processo di tipo di supporto, procedimento.

La sequenza di "attivita'" (fasi e azioni) che consentono di raggiungere l'output come in precedenza definito, e' descritta nella Tabella sotto indicata, e corrisponde alle indicazioni metodologiche dell'Allegato 1 al PNA 2019

**AREA DI RISCHIO:** F) Gestione delle entrate, delle spese e del patrimonio

**TEMPI DI SVOLGIMENTO DEL PROCESSO E DELLE SUE ATTIVITA':** - 30 giorni.

MAPPATURA PROCESSO FASE, AZIONI E ESECUTORI	DESCRIZIONE COMPORTAMENTO A RISCHIO	CATEGORIA EVENTO RISCHIOSO	MISURE MISURE GENERALI MISURE SPECIFICHE	PROGRAMMAZIONE
<p><b>FASE:</b> Il livello di mappatura conseguito e' il livello minimo (LM = mappatura del processo). L'implementazione di tale livello prevede il passaggio, progressivo, al livello Standard (LS = mappatura delle fasi) e a livello avanzato (LA = mappatura fasi e azioni)</p> <p><b>AZIONI:</b> Il livello di mappatura conseguito e' il livello minimo (LM = mappatura del processo). L'implementazione di tale livello prevede il passaggio, progressivo, al livello Standard (LS = mappatura delle fasi) e a livello avanzato (LA = mappatura fasi e azioni)</p> <p><b>ESECUTORE:</b> Responsabile procedimento o diverso soggetto identificabile in base alla struttura organizzativa, alla dotazione organica ed effettiva dell'ufficio, alle funzioni, ai ruoli e alle mansioni dei dipendenti</p>	<ul style="list-style-type: none"> <li>- Acquisire parzialmente e/o occultare elementi conoscitivi afferenti agli accertamenti necessari all'avvio del processo</li> <li>- Ritardare l'avvio del processo/procedimento</li> <li>- Differire i termini di avvio nel potenziale interesse di soggetti o gruppi</li> <li>- Differire i termini di avvio e/o distorcere l'esercizio dell'attivita'</li> </ul>	<ul style="list-style-type: none"> <li>- Accordi con soggetti privati</li> <li>- Alterazione/manipolazione/utilizzo improprio di informazioni e documentazione</li> <li>- Condizionamento dell'attivita' per interessi particolari, di singoli o di gruppi</li> <li>- Conflitto di interessi</li> <li>- Mancato rispetto principio di separazione tra indirizzo politico-amministrativo e gestione, con indebita ingerenza dell'organo di indirizzo politico nell'attivita' gestionale</li> <li>- Uso improprio o distorsione della discrezionalità'</li> </ul>	<p><b>MISURE GENERALI-MG:</b> MG-100 - Tutte le misure obbligatorie, previste dalla Legge 190/2012, dal PNA 2013 e annualita' successive nonche' da altre fonti normative cogenti, purché compatibili con l'attivita' in esame</p> <p><b>MISURE SPECIFICHE-MS:</b> MIS SPEC 103 - Formazione su procedure, istruzioni, documentazione e sui sistemi di gestione del rischio</p> <p>MIS SPEC 74 - Regolazione dell'esercizio della discrezionalità' nei procedimenti amministrativi e nei processi di attivita', mediante circolari o direttive interne, in modo che lo scostamento dalle indicazioni generali debba essere motivato; creazione di flussi informativi</p>	<p><b>STATO DI ATTUAZIONE:</b> Misure generali in fase di attuazione - Misure specifiche da attuare secondo gli atti di esecuzione del PT/PTCT</p> <p><b>FASE E TEMPI DI ATTUAZIONE:</b> Misure generali continuativamente, in fase di gestione dei processi a cui sono collegate - Misure specifiche secondo i tempi e le fasi progettati</p> <p><b>INDICATORI DI ATTUAZIONE:</b> Come indicato negli atti di esecuzione del PT/PTCT, di competenza del RPCT</p> <p><b>SOGGETTO RESPONSABILE:</b> Dirigente/Responsabile P.O.</p>

**VALUTAZIONE INTERO PROCESSO:** ALTO

**INDICATORI LIVELLO DI RISCHIO:**  
 LIVELLO DI INTERESSE: "ESTERNO": BASSO  
 GRADO DI DISCREZIONALITA': BASSO  
 LIVELLO DI COLLABORAZIONE DEL RESPONSABILE DEL PROCESSO O DELL'ATTIVITA': BASSO  
 GRADO DI ATTUAZIONE DELLE MISURE DI TRATTAMENTO: TRASCURABILE  
 PRESENZA DI CRITICITA': ALTO  
 TIPOLOGIA PROCESSO (indicatore non utilizzabile per la valutazione delle singole fasi): ALTO  
 UNITA' ORGANIZZATIVA/FUNZIONALE: TRASCURABILE  
 SEPARAZIONE TRA INDIRIZZO E GESTIONE: BASSO

**GIUDIZIO SINTETICO:** Presenza di interessi, anche economici, non rilevanti e di benefici non rilevanti per i destinatari - Il processo decisionale e' parzialmente vincolato dalla legge e da atti amministrativi (regolamenti, direttive, circolari) - Presenza di collaborazione parziale e/o non continuativa - Misure di trattamento attuale al 100% - Sono presenti criticita' gestionali in grado di impattare sulla corretta realizzazione del processo - Il processo e' un processo primario, di produzione-erogazione di prodotti e/o servizi ai destinatari delle funzioni istituzionali, e' avviato ad istanza di parte, e rientra in un'area ad alto rischio di corruzione - Unita'organizzativa/funzionale: regolamentazione e atti di alla amministrazione - bilancio - programmazione- controllo di gestione - controlli interni - monitoraggi - Principio di separazione attuato parzialmente, con rischio basso di ingerenza dell'amministratore nella sfera di competenze riservate al dirigente/PO o del dirigente/PO nella sfera di competenze riservate all'amministratore

**UFFICIO:** Settore Finanziario e delle Forniture/Manutenzioni

**RESPONSABILE:** Avanzi Giovanna

**PROCESSO NUMERO:** 10 Certificazione crediti

**INPUT:** L'input, inteso come elementi in ingresso che innescano il processo, e' costituito da iniziativa d' ufficio e si alimenta con l'allocazione, al processo, dei fattori di input indicati negli atti di programmazione e pianificazione strategica e operativa

**OUTPUT:** Certificazione crediti eseguita conformemente ai requisiti

**INFORMAZIONI PRINCIPALI SUL PROCESSO:**

Il processo rientra nella funzione istituzionale e nel macro processo Servizi istituzionali, generali e di gestione: Risorse umane dai quali si desume la finalita' o scopo del processo medesimo. Si tratta di un processo di tipo primario, procedimento.

La sequenza di "attivita'" (fasi e azioni) che consentono di raggiungere l'output come in precedenza definito, e' descritta nella Tabella sotto indicata, e corrisponde alle indicazioni metodologiche dell'Allegato 1 al PNA 2019

**AREA DI RISCHIO:** F) Gestione delle entrate, delle spese e del patrimonio

**TEMPI DI SVOLGIMENTO DEL PROCESSO E DELLE SUE ATTIVITA':** - Nei termini fissati dallo statuto o dai regolamenti comunali.

MAPPATURA PROCESSO FASE, AZIONI E ESECUTORI	DESCRIZIONE COMPORTAMENTO A RISCHIO	CATEGORIA EVENTO RISCHIOSO	MISURE MISURE GENERALI MISURE SPECIFICHE	PROGRAMMAZIONE
<p><b>FASE:</b> Il livello di mappatura conseguito e' il livello minimo (LM = mappatura del processo). L'implementazione di tale livello prevede il passaggio, progressivo, al livello Standard (LS = mappatura delle fasi) e a livello avanzato (LA = mappatura fasi e azioni)</p> <p><b>AZIONI:</b> Il livello di mappatura conseguito e' il livello minimo (LM = mappatura del processo). L'implementazione di tale livello prevede il passaggio, progressivo, al livello Standard (LS = mappatura delle fasi) e a livello avanzato (LA = mappatura fasi e azioni)</p> <p><b>ESECUTORE:</b> Responsabile procedimento o diverso soggetto identificabile in base alla struttura organizzativa, alla dotazione organica ed effettiva dell'ufficio, alle funzioni, ai ruoli e alle mansioni dei dipendenti</p>	<ul style="list-style-type: none"> <li>- Acquisire parzialmente e/o occultare elementi conoscitivi afferenti agli accertamenti necessari all'avvio del processo</li> <li>- Ritardare l'avvio del processo/procedimento</li> <li>- Differire i termini di avvio nel potenziale interesse di soggetti o gruppi</li> <li>- Differire i termini di avvio e/o distorcere l'esercizio dell'attivita'</li> </ul>	<ul style="list-style-type: none"> <li>- Accordi con soggetti privati</li> <li>- Alterazione/manipolazione/utilizzo improprio di informazioni e documentazione</li> <li>- Condizionamento dell'attivita' per interessi particolari, di singoli o di gruppi</li> <li>- Conflitto di interessi</li> <li>- Mancato rispetto principio di separazione tra indirizzo politico-amministrativo e gestione, con indebita ingerenza dell'organo di indirizzo politico nell'attivita' gestionale</li> <li>- Uso improprio o distorsione della discrezionalità'</li> </ul>	<p><b>MISURE GENERALI-MG:</b> MG-100 - Tutte le misure obbligatorie, previste dalla Legge 190/2012, dal PNA 2013 e annualita' successive nonche' da altre fonti normative cogenti, purché compatibili con l'attivita' in esame</p> <p><b>MISURE SPECIFICHE-MS:</b> MIS SPEC 74 - Regolazione dell'esercizio della discrezionalità' nei procedimenti amministrativi e nei processi di attivita', mediante circolari o direttive interne, in modo che lo scostamento dalle indicazioni generali debba essere motivato; creazione di flussi informativi</p>	<p><b>STATO DI ATTUAZIONE:</b> Misure generali in fase di attuazione - Misure specifiche da attuare secondo gli atti di esecuzione del PT/PTCT</p> <p><b>FASE E TEMPI DI ATTUAZIONE:</b> Misure generali continuativamente, in fase di gestione dei processi a cui sono collegate - Misure specifiche secondo i tempi e le fasi progettati</p> <p><b>INDICATORI DI ATTUAZIONE:</b> Come indicato negli atti di esecuzione del PT/PTCT, di competenza del RPCT</p> <p><b>SOGGETTO RESPONSABILE:</b> Dirigente/Responsabile P.O.</p>

**VALUTAZIONE INTERO PROCESSO:** ALTO

**INDICATORI LIVELLO DI RISCHIO:**  
 LIVELLO DI INTERESSE: "ESTERNO": BASSO  
 GRADO DI DISCREZIONALITA': BASSO  
 LIVELLO DI COLLABORAZIONE DEL RESPONSABILE DEL PROCESSO O DELL'ATTIVITA': BASSO  
 GRADO DI ATTUAZIONE DELLE MISURE DI TRATTAMENTO: TRASCURABILE  
 PRESENZA DI CRITICITA': ALTO  
 TIPOLOGIA PROCESSO (indicatore non utilizzabile per la valutazione delle singole fasi): ALTO  
 UNITA' ORGANIZZATIVA/FUNZIONALE: TRASCURABILE  
 SEPARAZIONE TRA INDIRIZZO E GESTIONE: BASSO

**GIUDIZIO SINTETICO:** Presenza di interessi, anche economici, non rilevanti e di benefici non rilevanti per i destinatari - Il processo decisionale e' parzialmente vincolato dalla legge e da atti amministrativi (regolamenti, direttive, circolari) - Presenza di collaborazione parziale e/o non continuativa - Misure di trattamento attuale al 100% - Sono presenti criticita' gestionali in grado di impattare sulla corretta realizzazione del processo - Il processo e' un processo primario, di produzione-erogazione di prodotti e/o servizi ai destinatari delle funzioni istituzionali, e' avviato ad istanza di parte, e rientra in un'area ad alto rischio di corruzione - Unita'organizzativa/funzionale: regolamentazione e atti di alla amministrazione - bilancio - programmazione- controllo di gestione - controlli interni - monitoraggi - Principio di separazione attuato parzialmente, con rischio basso di ingerenza dell'amministratore nella sfera di competenze riservate al dirigente/PO o del dirigente/PO nella sfera di competenze riservate all'amministratore

**UFFICIO:** Settore Finanziario e delle Forniture/Manutenzioni

**RESPONSABILE:** Avanzi Giovanna

**PROCESSO NUMERO:** 12 Bilancio pluriennale

**INPUT:** L'input, inteso come elementi in ingresso che innescano il processo, e' costituito da iniziativa d' ufficio e si alimenta con l'allocazione, al processo, dei fattori di input indicati negli atti di programmazione e pianificazione strategica e operativa

**OUTPUT:**

**INFORMAZIONI PRINCIPALI SUL PROCESSO:**

Bilancio pluriennale

**AREA DI RISCHIO:** F) Gestione delle entrate, delle spese e del patrimonio

**TEMPI DI SVOLGIMENTO DEL PROCESSO E DELLE SUE ATTIVITA':**

MAPPATURA PROCESSO FASE, AZIONI E ESECUTORI	DESCRIZIONE COMPORTAMENTO A RISCHIO	CATEGORIA EVENTO RISCHIOSO	MISURE MISURE GENERALI MISURE SPECIFICHE	PROGRAMMAZIONE
<p><b>FASE:</b> Il livello di mappatura conseguito e' il livello minimo (LM = mappatura del processo). L'implementazione di tale livello prevede il passaggio, progressivo, al livello Standard (LS = mappatura delle fasi) e a livello avanzato (LA = mappatura fasi e azioni)</p> <p><b>AZIONI:</b> Il livello di mappatura conseguito e' il livello minimo (LM = mappatura del processo). L'implementazione di tale livello prevede il passaggio, progressivo, al livello Standard (LS = mappatura delle fasi) e a livello avanzato (LA = mappatura fasi e azioni)</p> <p><b>ESECUTORE:</b> Responsabile procedimento o diverso soggetto identificabile in base alla struttura organizzativa, alla dotazione organica ed effettiva dell'ufficio, alle funzioni, ai ruoli e alle mansioni dei dipendenti</p>	<ul style="list-style-type: none"> <li>- Acquisire parzialmente e/o occultare elementi conoscitivi afferenti agli accertamenti necessari all'avvio del processo</li> <li>- Ritardare l'avvio del processo/procedimento</li> <li>- Differire i termini di avvio nel potenziale interesse di soggetti o gruppi</li> <li>- Differire i termini di avvio e/o distorcere l'esercizio dell'attivita'</li> </ul>	<ul style="list-style-type: none"> <li>- Accordi con soggetti privati</li> <li>- Alterazione/manipolazione/utilizzo improprio di informazioni e documentazione</li> <li>- Condizionamento dell'attivita' per interessi particolari, di singoli o di gruppi</li> <li>- Conflitto di interessi</li> <li>- Mancato rispetto principio di separazione tra indirizzo politico-amministrativo e gestione, con indebita ingerenza dell'organo di indirizzo politico nell'attivita' gestionale</li> <li>- Uso improprio o distorsione della discrezionalità'</li> </ul>	<p><b>MISURE GENERALI-MG:</b> MG-100 - Tutte le misure obbligatorie, previste dalla Legge 190/2012, dal PNA 2013 e annualita' successive nonche' da altre fonti normative cogenti, purché compatibili con l'attivita' in esame</p> <p><b>MISURE SPECIFICHE-MS:</b> MIS SPEC 103 - Formazione su procedure, istruzioni, documentazione e sui sistemi di gestione del rischio</p> <p>MIS SPEC 74 - Regolazione dell'esercizio della discrezionalità' nei procedimenti amministrativi e nei processi di attivita', mediante circolari o direttive interne, in modo che lo scostamento dalle indicazioni generali debba essere motivato; creazione di flussi informativi</p>	<p><b>STATO DI ATTUAZIONE:</b> Misure generali in fase di attuazione - Misure specifiche da attuare secondo gli atti di esecuzione del PT/PTCT</p> <p><b>FASE E TEMPI DI ATTUAZIONE:</b> Misure generali continuativamente, in fase di gestione dei processi a cui sono collegate - Misure specifiche secondo i tempi e le fasi progettati</p> <p><b>INDICATORI DI ATTUAZIONE:</b> Come indicato negli atti di esecuzione del PT/PTCT, di competenza del RPCT</p> <p><b>SOGGETTO RESPONSABILE:</b> Dirigente/Responsabile P.O.</p>

**VALUTAZIONE INTERO PROCESSO:** ALTO

**INDICATORI LIVELLO DI RISCHIO:**  
 LIVELLO DI INTERESSE: "ESTERNO": BASSO  
 GRADO DI DISCREZIONALITA': BASSO  
 LIVELLO DI COLLABORAZIONE DEL RESPONSABILE DEL PROCESSO O DELL'ATTIVITA': BASSO  
 GRADO DI ATTUAZIONE DELLE MISURE DI TRATTAMENTO: TRASCURABILE  
 PRESENZA DI CRITICITA': ALTO  
 TIPOLOGIA PROCESSO (indicatore non utilizzabile per la valutazione delle singole fasi): ALTO  
 UNITA' ORGANIZZATIVA/FUNZIONALE: TRASCURABILE  
 SEPARAZIONE TRA INDIRIZZO E GESTIONE: BASSO



**GIUDIZIO SINTETICO:** Presenza di interessi, anche economici, non rilevanti e di benefici non rilevanti per i destinatari - Il processo decisionale e' parzialmente vincolato dalla legge e da atti amministrativi (regolamenti, direttive, circolari) - Presenza di collaborazione parziale e/o non continuativa - Misure di trattamento attuate al 100% - Sono presenti criticita' gestionali in grado di impattare sulla corretta realizzazione del processo - Il processo e' un processo primario, di produzione-erogazione di prodotti e/o servizi ai destinatari delle funzioni istituzionali, e' avviato ad istanza di parte, e rientra in un'area ad alto rischio di corruzione - Unita' organizzative/funzionali: regolamentazione e atti di alta amministrazione - bilancio - programmazione- controllo di gestione - controlli interni - monitoraggio - Principio di separazione attuato parzialmente, con rischio basso di ingerenza dell'amministratore nella sfera di competenze riservate al dirigente/PO o del dirigente/PO nella sfera di competenze riservate all'amministratore

**UFFICIO:** Settore Finanziario e delle Forniture/Manutenzioni

**RESPONSABILE:** Avanzi Giovanna

**PROCESSO NUMERO:** 13 Documento Unico di Programmazione - DUP

**INPUT:** L'input, inteso come elementi in ingresso che innescano il processo, e' costituito da iniziativa d' ufficio e si alimenta con l'allocazione, al processo, dei fattori di input indicati negli atti di programmazione e pianificazione strategica e operativa

**OUTPUT:** Documento Unico di Programmazione - DUP approvato conformemente ai requisiti

**INFORMAZIONI PRINCIPALI SUL PROCESSO:**

Il processo rientra nella funzione istituzionale e nel macro processo Servizi istituzionali, generali e di gestione: Gestione economica, finanziaria, programmazione e provveditorato dai quali si desume la finalita' o scopo del processo medesimo. Si tratta di un processo di tipo primario, procedimento.

La sequenza di "attivita'" (fasi e azioni) che consentono di raggiungere l'output come in precedenza definito, e' descritta nella Tabella sotto indicata, e corrisponde alle indicazioni metodologiche dell'Allegato 1 al PNA 2019

**AREA DI RISCHIO:** F) Gestione delle entrate, delle spese e del patrimonio

**TEMPI DI SVOLGIMENTO DEL PROCESSO E DELLE SUE ATTIVITA':** - Entro il 31 luglio.

MAPPATURA PROCESSO FASE, AZIONI E ESECUTORI	DESCRIZIONE COMPORTAMENTO A RISCHIO	CATEGORIA EVENTO RISCHIOSO	MISURE MISURE GENERALI MISURE SPECIFICHE	PROGRAMMAZIONE
<p><b>FASI:</b> Il livello di mappatura conseguito e' il livello minimo (LM = mappatura del processo). L'implementazione di tale livello prevede il passaggio, progressivo, al livello Standard (LS = mappatura delle fasi) e a livello avanzato (LA = mappatura fasi e azioni)</p> <p><b>AZIONI:</b> Il livello di mappatura conseguito e' il livello minimo (LM = mappatura del processo). L'implementazione di tale livello prevede il passaggio, progressivo, al livello Standard (LS = mappatura delle fasi) e a livello avanzato (LA = mappatura fasi e azioni)</p> <p><b>ESECUTORE:</b> Responsabile procedimento o diverso soggetto identificabile in base alla struttura organizzativa, alla dotazione organica ed effettiva dell'ufficio, alle funzioni, ai ruoli e alle mansioni dei dipendenti</p>	<ul style="list-style-type: none"> <li>- Acquisire parzialmente e/o occultare elementi conoscitivi afferenti agli accertamenti necessari all'avvio del processo</li> <li>- Ritardare l'avvio del processo/procedimento</li> <li>- Differire i termini di avvio nel potenziale interesse di soggetti o gruppi</li> <li>- Differire i termini di avvio e/o distorcere l'esercizio dell'attivita'</li> </ul>	<ul style="list-style-type: none"> <li>- Accordi con soggetti privati</li> <li>- Alterazione/manipolazione/utilizzo improprio di informazioni e documentazione</li> <li>- Condizionamento dell'attivita' per interessi particolari, di singoli o di gruppi</li> <li>- Conflitto di interessi</li> <li>- Mancato rispetto principio di separazione tra indirizzo politico-amministrativo e gestione, con indebita ingerenza dell'organo di indirizzo politico nell'attivita' gestionale</li> <li>- Uso improprio o distorsione della discrezionalità'</li> </ul>	<p><b>MISURE GENERALI-MG:</b> MG-100 - Tutte le misure obbligatorie previste dalla Legge 190/2012, dal PNA 2013 e annualita' successive nonche' da altre fonti normative cogenti, purché compatibili con l'attivita' in esame</p> <p><b>MISURE SPECIFICHE-MS:</b> MIS SPEC 103 - Formazione su procedure, istruzioni, documentazione e sui sistemi di gestione del rischio</p> <p><b>MIS SPEC 74 -</b> Regolazione dell'esercizio della discrezionalità' nei procedimenti amministrativi e nei processi di attivita', mediante circolari o direttive interne, in modo che lo scostamento dalle indicazioni generali debba essere motivato; creazione di flussi informativi</p>	<p><b>STATO DI ATTUAZIONE:</b> Misure generali in fase di attuazione - Misure specifiche da attuare secondo gli atti di esecuzione del PT/PCT</p> <p><b>FASI E TEMPI DI ATTUAZIONE:</b> Misure generali continuamente, in fase di gestione dei processi a cui sono collegate - Misure specifiche secondo i tempi e le fasi progettati</p> <p><b>INDICATORI DI ATTUAZIONE:</b> Come indicato negli atti di esecuzione del PT/PCT, di competenza del RPCT</p> <p><b>SOGGETTO RESPONSABILE:</b> Dirigente/Responsabile P.O.</p>

**VALUTAZIONE INTERO PROCESSO:** ALTO

**INDICATORI LIVELLO DI RISCHIO:**

LIVELLO DI INTERESSE: "ESTERNO": BASSO

GRADO DI DISCREZIONALITA': BASSO

LIVELLO DI COLLABORAZIONE DEL RESPONSABILE DEL PROCESSO O DELL'ATTIVITA': BASSO

GRADO DI ATTUAZIONE DELLE MISURE DI TRATTAMENTO: TRASCURABILE

PRESENZA DI CRITICITA': ALTO

TIPOLOGIA PROCESSO (indicatore non utilizzabile per la valutazione delle singole fasi): ALTO

UNITA' ORGANIZZATIVA/FUNZIONALE: TRASCURABILE

SEPARAZIONE TRA INDIRIZZO E GESTIONE: BASSO

**GIUDIZIO SINTETICO:** Presenza di interessi, anche economici, non rilevanti e di benefici non rilevanti per i destinatari - Il processo decisionale e' parzialmente vincolato dalla legge e da atti amministrativi (regolamenti, direttive, circolari) - Presenza di collaborazione parziale e/o non continuativa - Misure di trattamento attuate al 100% - Sono presenti criticita' gestionali in grado di impattare sulla corretta realizzazione del processo - Il processo e' un processo primario, di produzione-erogazione di prodotti e/o servizi ai destinatari delle funzioni istituzionali, e' avviato ad istanza di parte, e rientra in un'area ad alto rischio di corruzione - Unita' organizzative/funzionali: regolamentazione e atti di alta amministrazione - bilancio - programmazione- controllo di gestione - controlli interni - monitoraggio - Principio di separazione attuato parzialmente, con rischio basso di ingerenza dell'amministratore nella sfera di competenze riservate al dirigente/PO o del dirigente/PO nella sfera di competenze riservate all'amministratore

**UFFICIO:** Settore Finanziario e delle Forniture/Manutenzioni

**RESPONSABILE:** Avanzi Giovanna

**PROCESSO NUMERO:** 13 Bilancio di previsione

**INPUT:** L'input, inteso come elementi in ingresso che innescano il processo, e' costituito da iniziativa d' ufficio e si alimenta con l'allocazione, al processo, dei fattori di input indicati negli atti di programmazione e pianificazione strategica e operativa

**OUTPUT:** Bilancio di previsione approvato conformemente ai requisiti

**INFORMAZIONI PRINCIPALI SUL PROCESSO:**

Il processo rientra nella funzione istituzionale e nel macro processo Servizi istituzionali, generali e di gestione: Gestione economica, finanziaria, programmazione e provveditorato dai quali si desume la finalita' o scopo del processo medesimo. Si tratta di un processo di tipo primario, procedimento.

La sequenza di "attivita'" (fasi e azioni) che consentono di raggiungere l'output come in precedenza definito, e' descritta nella Tabella sotto indicata, e corrisponde alle indicazioni metodologiche dell'Allegato 1 al PNA 2019

**AREA DI RISCHIO:** F) Gestione delle entrate, delle spese e del patrimonio

**TEMPI DI SVOLGIMENTO DEL PROCESSO E DELLE SUE ATTIVITA':** - Entro il 31 dicembre.

MAPPATURA PROCESSO FASE, AZIONI E ESECUTORI	DESCRIZIONE COMPORTAMENTO A RISCHIO	CATEGORIA EVENTO RISCHIOSO	MISURE MISURE GENERALI MISURE SPECIFICHE	PROGRAMMAZIONE
<p><b>FASI:</b> Il livello di mappatura conseguito e' il livello minimo (LM = mappatura del processo). L'implementazione di tale livello prevede il passaggio, progressivo, al livello Standard (LS = mappatura delle fasi) e a livello avanzato (LA = mappatura fasi e azioni)</p> <p><b>AZIONI:</b> Il livello di mappatura conseguito e' il livello minimo (LM = mappatura del processo). L'implementazione di tale livello prevede il passaggio, progressivo, al livello Standard (LS = mappatura delle fasi) e a livello avanzato (LA = mappatura fasi e azioni)</p> <p><b>ESECUTORE:</b> Responsabile procedimento o diverso soggetto identificabile in base alla struttura organizzativa, alla dotazione organica ed effettiva dell'ufficio, alle funzioni, ai ruoli e alle mansioni dei dipendenti</p>	<ul style="list-style-type: none"> <li>- Acquisire parzialmente e/o occultare elementi conoscitivi afferenti agli accertamenti necessari all'avvio del processo</li> <li>- Ritardare l'avvio del processo/procedimento</li> <li>- Differire i termini di avvio nel potenziale interesse di soggetti o gruppi</li> <li>- Differire i termini di avvio e/o distorcere l'esercizio dell'attivita'</li> </ul>	<ul style="list-style-type: none"> <li>- Accordi con soggetti privati</li> <li>- Alterazione/manipolazione/utilizzo improprio di informazioni e documentazione</li> <li>- Condizionamento dell'attivita' per interessi particolari, di singoli o di gruppi</li> <li>- Conflitto di interessi</li> <li>- Mancato rispetto principio di separazione tra indirizzo politico-amministrativo e gestione, con indebita ingerenza dell'organo di indirizzo politico nell'attivita' gestionale</li> <li>- Uso improprio o distorsione della discrezionalità'</li> </ul>	<p><b>MISURE GENERALI-MG:</b> MG-100 - Tutte le misure obbligatorie previste dalla Legge 190/2012, dal PNA 2013 e annualita' successive nonche' da altre fonti normative cogenti, purché compatibili con l'attivita' in esame</p> <p><b>MISURE SPECIFICHE-MS:</b> MIS SPEC 103 - Formazione su procedure, istruzioni, documentazione e sui sistemi di gestione del rischio</p> <p><b>MIS SPEC 74 -</b> Regolazione dell'esercizio della discrezionalità' nei procedimenti amministrativi e nei processi di attivita', mediante circolari o direttive interne, in modo che lo scostamento dalle indicazioni generali debba essere motivato; creazione di flussi informativi</p>	<p><b>STATO DI ATTUAZIONE:</b> Misure generali in fase di attuazione - Misure specifiche da attuare secondo gli atti di esecuzione del PT/PCT</p> <p><b>FASI E TEMPI DI ATTUAZIONE:</b> Misure generali continuamente, in fase di gestione dei processi a cui sono collegate - Misure specifiche secondo i tempi e le fasi progettati</p> <p><b>INDICATORI DI ATTUAZIONE:</b> Come indicato negli atti di esecuzione del PT/PCT, di competenza del RPCT</p> <p><b>SOGGETTO RESPONSABILE:</b> Dirigente/Responsabile P.O.</p>

**VALUTAZIONE INTERO PROCESSO:** ALTO

**INDICATORI LIVELLO DI RISCHIO:**

LIVELLO DI INTERESSE: "ESTERNO": BASSO

GRADO DI DISCREZIONALITA': BASSO

LIVELLO DI COLLABORAZIONE DEL RESPONSABILE DEL PROCESSO O DELL'ATTIVITA': BASSO

GRADO DI ATTUAZIONE DELLE MISURE DI TRATTAMENTO: TRASCURABILE

PRESENZA DI CRITICITA': ALTO

TIPOLOGIA PROCESSO (indicatore non utilizzabile per la valutazione delle singole fasi): ALTO

UNITA' ORGANIZZATIVA/FUNZIONALE: TRASCURABILE

SEPARAZIONE TRA INDIRIZZO E GESTIONE: BASSO

**GIUDIZIO SINTETICO:** Presenza di interessi, anche economici, non rilevanti e di benefici non rilevanti per i destinatari - Il processo decisionale e' parzialmente vincolato dalla legge e da atti amministrativi (regolamenti, direttive, circolari) - Presenza di collaborazione parziale e/o non continuativa - Misure di trattamento attuate al 100% - Sono presenti criticita' gestionali in grado di impattare sulla corretta realizzazione del processo - Il processo e' un processo primario, di produzione-erogazione di prodotti e/o servizi ai destinatari delle funzioni istituzionali, e' avviato ad istanza di parte, e rientra in un'area ad alto rischio di corruzione - Unita' organizzative/funzionali: regolamentazione e atti di alta amministrazione - bilancio - programmazione- controllo di gestione - controlli interni - monitoraggio - Principio di separazione attuato parzialmente, con rischio basso di ingerenza dell'amministratore nella sfera di competenze riservate al dirigente/PO o del dirigente/PO nella sfera di competenze riservate all'amministratore

**UFFICIO:** Settore Finanziario e delle Forniture/Manutenzioni

**RESPONSABILE:** Avanzi Giovanna

**PROCESSO NUMERO:** 14 Variazioni al bilancio di previsione

**INPUT:** L'input, inteso come elementi in ingresso che innescano il processo, e' costituito da iniziativa d' ufficio e si alimenta con l'allocazione, al processo, dei fattori di input indicati negli atti di programmazione e pianificazione strategica e operativa

**OUTPUT:** Variazioni al bilancio di previsione e P.E.G. approvate conformemente ai requisiti

**INFORMAZIONI PRINCIPALI SUL PROCESSO:**

Il processo rientra nella funzione istituzionale e nel macro processo Servizi istituzionali, generali e di gestione: Gestione economica, finanziaria, programmazione e provveditorato dai quali si desume la finalita' o scopo del processo medesimo. Si tratta di un processo di tipo di supporto, procedimento.

La sequenza di "attivita'" (fasi e azioni) che consentono di raggiungere l'output come in precedenza definito, e' descritta nella Tabella sotto indicata, e corrisponde alle indicazioni metodologiche dell'Allegato 1 al PNA 2019

**AREA DI RISCHIO:** F) Gestione delle entrate, delle spese e del patrimonio

**TEMPI DI SVOLGIMENTO DEL PROCESSO E DELLE SUE ATTIVITA':** - Entro il 31 dicembre.

MAPPATURA PROCESSO FASE, AZIONI E ESECUTORI	DESCRIZIONE COMPORTAMENTO A RISCHIO	CATEGORIA EVENTO RISCHIOSO	MISURE MISURE GENERALI MISURE SPECIFICHE	PROGRAMMAZIONE
<p><b>FASI:</b> Il livello di mappatura conseguito e' il livello minimo (LM = mappatura del processo). L'implementazione di tale livello prevede il passaggio, progressivo, al livello Standard (LS = mappatura delle fasi) e a livello avanzato (LA = mappatura fasi e azioni)</p> <p><b>AZIONI:</b> Il livello di mappatura conseguito e' il livello minimo (LM = mappatura del processo). L'implementazione di tale livello prevede il passaggio, progressivo, al livello Standard (LS = mappatura delle fasi) e a livello avanzato (LA = mappatura fasi e azioni)</p> <p><b>ESECUTORE:</b> Responsabile procedimento o diverso soggetto identificabile in base alla struttura organizzativa, alla dotazione organica ed effettiva dell'ufficio, alle funzioni, ai ruoli e alle mansioni dei dipendenti</p>	<ul style="list-style-type: none"> <li>- Acquisire parzialmente e/o occultare elementi conoscitivi afferenti agli accertamenti necessari all'avvio del processo</li> <li>- Ritardare l'avvio del processo/procedimento</li> <li>- Differire i termini di avvio nel potenziale interesse di soggetti o gruppi</li> <li>- Differire i termini di avvio e/o distorcere l'esercizio dell'attivita'</li> </ul>	<ul style="list-style-type: none"> <li>- Accordi con soggetti privati</li> <li>- Alterazione/manipolazione/utilizzo improprio di informazioni e documentazione</li> <li>- Condizionamento dell'attivita' per interessi particolari, di singoli o di gruppi</li> <li>- Conflitto di interessi</li> <li>- Mancato rispetto principio di separazione tra indirizzo politico-amministrativo e gestione, con indebita ingerenza dell'organo di indirizzo politico nell'attivita' gestionale</li> <li>- Uso improprio o distorsione della discrezionalità'</li> </ul>	<p><b>MISURE GENERALI-MG:</b> MG-100 - Tutte le misure obbligatorie previste dalla Legge 190/2012, dal PNA 2013 e annualita' successive nonche' da altre fonti normative cogenti, purché compatibili con l'attivita' in esame</p> <p><b>MISURE SPECIFICHE-MS:</b> MIS SPEC 103 - Formazione su procedure, istruzioni, documentazione e sui sistemi di gestione del rischio</p> <p><b>MIS SPEC 74 -</b> Regolazione dell'esercizio della discrezionalità' nei procedimenti amministrativi e nei processi di attivita', mediante circolari o direttive interne, in modo che lo scostamento dalle indicazioni generali debba essere motivato; creazione di flussi informativi</p>	<p><b>STATO DI ATTUAZIONE:</b> Misure generali in fase di attuazione - Misure specifiche da attuare secondo gli atti di esecuzione del PT/PCT</p> <p><b>FASI E TEMPI DI ATTUAZIONE:</b> Misure generali continuamente, in fase di gestione dei processi a cui sono collegate - Misure specifiche secondo i tempi e le fasi progettati</p> <p><b>INDICATORI DI ATTUAZIONE:</b> Come indicato negli atti di esecuzione del PT/PCT, di competenza del RPCT</p> <p><b>SOGGETTO RESPONSABILE:</b> Dirigente/Responsabile P.O.</p>

**VALUTAZIONE INTERO PROCESSO:** ALTO

**INDICATORI LIVELLO DI RISCHIO:**  
**LIVELLO DI INTERESSE "ESTERNO":** BASSO  
**GRADO DI DISCREZIONALITA':** BASSO  
**LIVELLO DI COLLABORAZIONE DEL RESPONSABILE DEL PROCESSO O DELL'ATTIVITA':** BASSO  
**GRADO DI ATTUAZIONE DELLE MISURE DI TRATTAMENTO:** TRASCURABILE  
**PRESENZA DI CRITICITA':** ALTO  
**TIPOLOGIA PROCESSO** (indicatore non utilizzabile per la valutazione delle singole fasi): ALTO  
**UNITA' ORGANIZZATIVA/FUNZIONALE:** TRASCURABILE  
**SEPARAZIONE TRA INDIRIZZO E GESTIONE:** BASSO

**GIUDIZIO SINTETICO:** Presenza di interessi, anche economici, non rilevanti e di benefici non rilevanti per i destinatari - Il processo decisionale e' parzialmente vincolato dalla legge e da atti amministrativi (regolamenti, direttive, circolari) - Presenza di collaborazione parziale e/o non continuativa - Misure di trattamento attuale al 100% - Non sono presenti criticita' gestionali in grado di impattare sulla corretta realizzazione del processo - Il processo e' un processo primario, di produzione-erogazione di prodotti e/o servizi ai destinatari delle funzioni istituzionali, e avviato ad istanza di parte, e rientra in un'area ad alto rischio di corruzione - Unita' organizzativa/funzionale: regolamentazione e atti di alta amministrazione - bilancio - programmazione - controllo di gestione - controlli interni - monitoraggio - Principio di separazione attuato parzialmente, con rischio basso di ingerenza dell'amministratore nella sfera di competenze riservate all'amministratore

**UFFICIO:** Settore Finanziario e delle Forniture/Manutenzioni  
**RESPONSABILE:** Avanzi Giovanna  
**PROCESSO NUMERO:** 15 Registrazione movimenti inventariali

**INPUT:** L'input, inteso come elementi in ingresso che innescano il processo, e' costituito da iniziativa d' ufficio e si alimenta con l'allocazione, al processo, dei fattori di input indicati negli atti di programmazione e pianificazione strategica e operativa  
**OUTPUT:**  
**INFORMAZIONI PRINCIPALI SUL PROCESSO:**  
 Registrazione movimenti inventariali

**AREA DI RISCHIO:** P) Gestione dati e informazioni, e tutela della privacy (specifica)  
**TEMPI DI SVOLGIMENTO DEL PROCESSO E DELLE SUE ATTIVITA':**

MAPPATURA PROCESSO FASE, AZIONI E ESECUTORI	DESCRIZIONE COMPORTAMENTO A RISCHIO	CATEGORIA EVENTO RISCHIOSO	MISURE MISURE GENERALI MISURE SPECIFICHE	PROGRAMMAZIONE
<p><b>FASI:</b> Il livello di mappatura conseguito e' il livello minimo (LM = mappatura del processo). L'implementazione di tale livello prevede il passaggio, progressivo, al livello Standard (LS = mappatura delle fasi) e a livello avanzato (LA = mappatura fasi e azioni)</p> <p><b>AZIONI:</b> Il livello di mappatura conseguito e' il livello minimo (LM = mappatura del processo). L'implementazione di tale livello prevede il passaggio, progressivo, al livello Standard (LS = mappatura delle fasi) e a livello avanzato (LA = mappatura fasi e azioni)</p> <p><b>ESECUTORE:</b> Responsabile procedimento o diverso soggetto identificabile in base alla struttura organizzativa, alla dotazione organica ed effettiva dell'ufficio, alle funzioni, ai ruoli e alle mansioni dei dipendenti</p> <p><b>VALUTAZIONE INTERO PROCESSO:</b> ALTO</p>	<ul style="list-style-type: none"> <li>- Acquisire parzialmente e/o occultare elementi conoscitivi afferenti agli accertamenti necessari all'avvio del processo</li> <li>- Ritardare l'avvio del processo/procedimento</li> <li>- Differire i termini di avvio nel potenziale interesse di soggetti o gruppi</li> <li>- Differire i termini di avvio e/o distorcere l'esercizio dell'attivita'</li> </ul>	<ul style="list-style-type: none"> <li>- Accordi con soggetti privati</li> <li>- Alterazione/manipolazione/utilizzo improprio di informazioni e documentazione</li> <li>- Condizionamento dell'attivita' per interessi particolari, di singoli o di gruppi</li> <li>- Conflitto di interessi</li> <li>- Mancato rispetto principio di separazione tra indirizzo politico-amministrativo e gestione, con indebita ingerenza dell'organo di indirizzo politico nell'attivita' gestionale</li> <li>- Uso improprio o distorsione della discrezionalità'</li> </ul>	<p><b>MISURE GENERALI-MG:</b> MG-100 - Tutte le misure obbligatorie, previste dalla Legge 190/2012, dal PNA 2013 e annualita' successive nonche' da altre fonti normative cogenti, purché compatibili con l'attivita' in esame</p> <p><b>MISURE SPECIFICHE-MS:</b> MIS SPEC 103 - Formazione su procedure, istruzioni, documentazione e sui sistemi di gestione del rischio</p> <p><b>MIS SPEC 74 -</b> Regolazione dell'esercizio della discrezionalità' nei procedimenti amministrativi e nei processi di attivita', mediante circolari o direttive interne, in modo che lo scostamento dalle indicazioni generali debba essere motivato; creazione di flussi informativi</p>	<p><b>STATO DI ATTUAZIONE:</b> Misure generali in fase di attuazione - Misure specifiche da attuare secondo gli atti di esecuzione del PT/PTCT</p> <p><b>FASI E TEMPI DI ATTUAZIONE:</b> Misure generali continuativamente, in fase di gestione dei processi a cui sono collegate - Misure specifiche secondo i tempi e le fasi progettati</p> <p><b>INDICATORI DI ATTUAZIONE:</b> Come indicato negli atti di esecuzione del PT/PTCT, di competenza del RPCT</p> <p><b>SOGGETTO RESPONSABILE:</b> Dirigente/Responsabile P.O.</p>

**INDICATORI LIVELLO DI RISCHIO:**  
**LIVELLO DI INTERESSE "ESTERNO":** BASSO  
**GRADO DI DISCREZIONALITA':** BASSO  
**LIVELLO DI COLLABORAZIONE DEL RESPONSABILE DEL PROCESSO O DELL'ATTIVITA':** BASSO  
**GRADO DI ATTUAZIONE DELLE MISURE DI TRATTAMENTO:** TRASCURABILE  
**PRESENZA DI CRITICITA':** TRASCURABILE  
**TIPOLOGIA PROCESSO** (indicatore non utilizzabile per la valutazione delle singole fasi): BASSO  
**UNITA' ORGANIZZATIVA/FUNZIONALE:** ALTO  
**SEPARAZIONE TRA INDIRIZZO E GESTIONE:** ALTO  
**PRESSIONI-CONDIZIONAMENTI:** ALTO

**GIUDIZIO SINTETICO:** Presenza di interessi, anche economici, non rilevanti e di benefici non rilevanti per i destinatari - Il processo decisionale e' parzialmente vincolato dalla legge e da atti amministrativi (regolamenti, direttive, circolari) - Presenza di collaborazione parziale e/o non continuativa - Misure di trattamento attuale al 100% - Non sono presenti criticita' gestionali in grado di impattare sulla corretta realizzazione del processo - Il processo e' un processo primario, di produzione-erogazione di prodotti e/o servizi ai destinatari delle funzioni istituzionali - Unita' organizzativa/funzionale: opere e lavori pubblici - affidamenti contratti pubblici - manutenzioni - patrimonio - urbanistica - ecologia - edilizia SUE - protezione civile - servizi alla persona - SUAP- Polizia locale - gestione risorse umane e/o gestione segnalazione illeciti - incarichi e consulenze - Principio di separazione attuato parzialmente, con rischio alto di ingerenza dell'amministratore nella sfera di competenze riservate al dirigente/PO o del dirigente/PO nella sfera di competenze riservate all'amministratore - Rischio alto di pressioni-condizionamenti in grado di sviare l'attivita' dalla finalita' istituzionale-pubblicistica verso interessi individuali

**UFFICIO:** Settore Finanziario e delle Forniture/Manutenzioni  
**RESPONSABILE:** Avanzi Giovanna  
**PROCESSO NUMERO:** 16 Contratti di locazione attiva

**INPUT:** L'input, inteso come elementi in ingresso che innescano il processo, e' costituito da iniziativa d' ufficio e si alimenta con l'allocazione, al processo, dei fattori di input indicati negli atti di programmazione e pianificazione strategica e operativa  
**OUTPUT:**  
**INFORMAZIONI PRINCIPALI SUL PROCESSO:**  
 Contratti di locazione attiva

**AREA DI RISCHIO:** P) Gestione dati e informazioni, e tutela della privacy (specifica)  
**TEMPI DI SVOLGIMENTO DEL PROCESSO E DELLE SUE ATTIVITA':**

MAPPATURA PROCESSO FASE, AZIONI E ESECUTORI	DESCRIZIONE COMPORTAMENTO A RISCHIO	CATEGORIA EVENTO RISCHIOSO	MISURE MISURE GENERALI MISURE SPECIFICHE	PROGRAMMAZIONE
<p><b>FASI:</b> Il livello di mappatura conseguito e' il livello minimo (LM = mappatura del processo). L'implementazione di tale livello prevede il passaggio, progressivo, al livello Standard (LS = mappatura delle fasi) e a livello avanzato (LA = mappatura fasi e azioni)</p> <p><b>AZIONI:</b> Il livello di mappatura conseguito e' il livello minimo (LM = mappatura del processo). L'implementazione di tale livello prevede il passaggio, progressivo, al livello Standard (LS = mappatura delle fasi) e a livello avanzato (LA = mappatura fasi e azioni)</p> <p><b>ESECUTORE:</b> Responsabile procedimento o diverso soggetto identificabile in base alla struttura organizzativa, alla dotazione organica ed effettiva dell'ufficio, alle funzioni, ai ruoli e alle mansioni dei dipendenti</p> <p><b>VALUTAZIONE INTERO PROCESSO:</b> ALTO</p>	<ul style="list-style-type: none"> <li>- Acquisire parzialmente e/o occultare elementi conoscitivi afferenti agli accertamenti necessari all'avvio del processo</li> <li>- Ritardare l'avvio del processo/procedimento</li> <li>- Differire i termini di avvio nel potenziale interesse di soggetti o gruppi</li> <li>- Differire i termini di avvio e/o distorcere l'esercizio dell'attivita'</li> </ul>	<ul style="list-style-type: none"> <li>- Accordi con soggetti privati</li> <li>- Alterazione/manipolazione/utilizzo improprio di informazioni e documentazione</li> <li>- Condizionamento dell'attivita' per interessi particolari, di singoli o di gruppi</li> <li>- Conflitto di interessi</li> <li>- Mancato rispetto principio di separazione tra indirizzo politico-amministrativo e gestione, con indebita ingerenza dell'organo di indirizzo politico nell'attivita' gestionale</li> <li>- Uso improprio o distorsione della discrezionalità'</li> </ul>	<p><b>MISURE GENERALI-MG:</b> MG-100 - Tutte le misure obbligatorie, previste dalla Legge 190/2012, dal PNA 2013 e annualita' successive nonche' da altre fonti normative cogenti, purché compatibili con l'attivita' in esame</p> <p><b>MISURE SPECIFICHE-MS:</b> MIS SPEC 103 - Formazione su procedure, istruzioni, documentazione e sui sistemi di gestione del rischio</p> <p><b>MIS SPEC 74 -</b> Regolazione dell'esercizio della discrezionalità' nei procedimenti amministrativi e nei processi di attivita', mediante circolari o direttive interne, in modo che lo scostamento dalle indicazioni generali debba essere motivato; creazione di flussi informativi</p>	<p><b>STATO DI ATTUAZIONE:</b> Misure generali in fase di attuazione - Misure specifiche da attuare secondo gli atti di esecuzione del PT/PTCT</p> <p><b>FASI E TEMPI DI ATTUAZIONE:</b> Misure generali continuativamente, in fase di gestione dei processi a cui sono collegate - Misure specifiche secondo i tempi e le fasi progettati</p> <p><b>INDICATORI DI ATTUAZIONE:</b> Come indicato negli atti di esecuzione del PT/PTCT, di competenza del RPCT</p> <p><b>SOGGETTO RESPONSABILE:</b> Dirigente/Responsabile P.O.</p>

**INDICATORI LIVELLO DI RISCHIO:**  
**LIVELLO DI INTERESSE "ESTERNO":** BASSO  
**GRADO DI DISCREZIONALITA':** BASSO  
**LIVELLO DI COLLABORAZIONE DEL RESPONSABILE DEL PROCESSO O DELL'ATTIVITA':** BASSO  
**GRADO DI ATTUAZIONE DELLE MISURE DI TRATTAMENTO:** TRASCURABILE  
**PRESENZA DI CRITICITA':** TRASCURABILE  
**TIPOLOGIA PROCESSO** (indicatore non utilizzabile per la valutazione delle singole fasi): BASSO  
**UNITA' ORGANIZZATIVA/FUNZIONALE:** ALTO  
**SEPARAZIONE TRA INDIRIZZO E GESTIONE:** ALTO  
**PRESSIONI-CONDIZIONAMENTI:** ALTO

**GIUDIZIO SINTETICO:** Presenza di interessi, anche economici, non rilevanti e di benefici non rilevanti per i destinatari - Il processo decisionale e' parzialmente vincolato dalla legge e da atti amministrativi (regolamenti, direttive, circolari) - Presenza di collaborazione parziale e/o non continuativa - Misure di trattamento attuale al 100% - Non sono presenti criticita' gestionali in grado di impattare sulla corretta realizzazione del processo - Il processo e' un processo primario, di produzione-erogazione di prodotti e/o servizi ai destinatari delle funzioni istituzionali - Unita' organizzativa/funzionale: opere e lavori pubblici - affidamenti contratti pubblici - manutenzioni - patrimonio - urbanistica - ecologia - edilizia SUE - protezione civile - servizi alla persona - SUAP- Polizia locale - gestione risorse umane e/o gestione segnalazione illeciti - incarichi e consulenze - Principio di separazione attuato parzialmente, con rischio alto di ingerenza dell'amministratore nella sfera di competenze riservate al dirigente/PO o del dirigente/PO nella sfera di competenze riservate all'amministratore - Rischio alto di pressioni-condizionamenti in grado di sviare l'attivita' dalla finalita' istituzionale-pubblicistica verso interessi individuali

**UFFICIO:** Settore Finanziario e delle Forniture/Manutenzioni  
**RESPONSABILE:** Avanzi Giovanna  
**PROCESSO NUMERO:** 17 Servizio di tesoreria

**INPUT:** L'input, inteso come elementi in ingresso che innescano il processo, e' costituito da iniziativa d' ufficio e si alimenta con l'allocazione, al processo, dei fattori di input indicati negli atti di programmazione e pianificazione strategica e operativa  
**OUTPUT:**  
**INFORMAZIONI PRINCIPALI SUL PROCESSO:**  
 Servizio di tesoreria

**AREA DI RISCHIO:** F) Gestione delle entrate, delle spese e del patrimonio  
**TEMPI DI SVOLGIMENTO DEL PROCESSO E DELLE SUE ATTIVITA':**

MAPPATURA PROCESSO FASE, AZIONI E ESECUTORI	DESCRIZIONE COMPORTAMENTO A RISCHIO	CATEGORIA EVENTO RISCHIOSO	MISURE MISURE GENERALI MISURE SPECIFICHE	PROGRAMMAZIONE
<p><b>FASI:</b> Il livello di mappatura conseguito e' il livello minimo (LM = mappatura del processo). L'implementazione di tale livello prevede il passaggio, progressivo, al livello Standard (LS = mappatura delle fasi) e a livello avanzato (LA = mappatura fasi e azioni)</p> <p><b>AZIONI:</b> Il livello di mappatura conseguito e' il livello minimo (LM = mappatura del processo). L'implementazione di tale livello prevede il passaggio, progressivo, al livello Standard (LS = mappatura delle fasi) e a livello avanzato (LA = mappatura fasi e azioni)</p> <p><b>ESECUTORE:</b> Responsabile procedimento o diverso soggetto identificabile in base alla struttura organizzativa, alla dotazione organica ed effettiva dell'ufficio, alle funzioni, ai ruoli e alle mansioni dei dipendenti</p> <p><b>VALUTAZIONE INTERO PROCESSO:</b> ALTO</p>	<ul style="list-style-type: none"> <li>- Acquisire parzialmente e/o occultare elementi conoscitivi afferenti agli accertamenti necessari all'avvio del processo</li> <li>- Ritardare l'avvio del processo/procedimento</li> <li>- Differire i termini di avvio nel potenziale interesse di soggetti o gruppi</li> <li>- Differire i termini di avvio e/o distorcere l'esercizio dell'attivita'</li> </ul>	<ul style="list-style-type: none"> <li>- Accordi con soggetti privati</li> <li>- Alterazione/manipolazione/utilizzo improprio di informazioni e documentazione</li> <li>- Condizionamento dell'attivita' per interessi particolari, di singoli o di gruppi</li> <li>- Conflitto di interessi</li> <li>- Mancato rispetto principio di separazione tra indirizzo politico-amministrativo e gestione, con indebita ingerenza dell'organo di indirizzo politico nell'attivita' gestionale</li> <li>- Uso improprio o distorsione della discrezionalità'</li> </ul>	<p><b>MISURE GENERALI-MG:</b> MG-100 - Tutte le misure obbligatorie, previste dalla Legge 190/2012, dal PNA 2013 e annualita' successive nonche' da altre fonti normative cogenti, purché compatibili con l'attivita' in esame</p> <p><b>MISURE SPECIFICHE-MS:</b> MIS SPEC 103 - Formazione su procedure, istruzioni, documentazione e sui sistemi di gestione del rischio</p> <p><b>MIS SPEC 74 -</b> Regolazione dell'esercizio della discrezionalità' nei procedimenti amministrativi e nei processi di attivita', mediante circolari o direttive interne, in modo che lo scostamento dalle indicazioni generali debba essere motivato; creazione di flussi informativi</p>	<p><b>STATO DI ATTUAZIONE:</b> Misure generali in fase di attuazione - Misure specifiche da attuare secondo gli atti di esecuzione del PT/PTCT</p> <p><b>FASI E TEMPI DI ATTUAZIONE:</b> Misure generali continuativamente, in fase di gestione dei processi a cui sono collegate - Misure specifiche secondo i tempi e le fasi progettati</p> <p><b>INDICATORI DI ATTUAZIONE:</b> Come indicato negli atti di esecuzione del PT/PTCT, di competenza del RPCT</p> <p><b>SOGGETTO RESPONSABILE:</b> Dirigente/Responsabile P.O.</p>

**INDICATORI LIVELLO DI RISCHIO:**  
 LIVELLO DI INTERESSE "ESTERNO": BASSO  
 GRADO DI DISCREZIONALITA': BASSO  
 LIVELLO DI COLLABORAZIONE DEL RESPONSABILE DEL PROCESSO O DELL'ATTIVITA': BASSO  
 GRADO DI ATTUAZIONE DELLE MISURE DI TRATTAMENTO: TRASCURABILE  
 PRESENZA DI CRITICITA': TRASCURABILE  
 TIPOLOGIA PROCESSO (indicatore non utilizzabile per la valutazione delle singole fasi): BASSO  
 UNITA' ORGANIZZATIVA/FUNZIONALE: ALTO  
 SEPARAZIONE TRA INDIRIZZO E GESTIONE: ALTO  
 PRESSIONI/CONDIZIONAMENTI: ALTO

**GIUDIZIO SINTETICO:** Presenza di interessi, anche economici, non rilevanti e di benefici non rilevanti per i destinatari - Il processo decisionale e' parzialmente vincolato dalla legge e da atti amministrativi (regolamenti, direttive, circolari) - Presenza di collaborazione parziale e/o non continuativa - Misure di trattamento attuale al 100% - Non sono presenti criticita' di risorse di personale e/o di formazione in grado di impattare sulla corretta realizzazione del processo - Il processo e' un processo primario, di produzione-erogazione di prodotti e/o servizi ai destinatari delle funzioni istituzionali - Unita'organizzativa/funzionale: opere e lavori pubblici - affidamenti contratti pubblici - manutenzioni - patrimonio - urbanistica - ecologia - edilizia SUE - servizi alla persona - SUAP- Polizia locale - gestione risorse umane e/o gestione segnalazione illeciti - Incarichi e consulenze - Principio di separazione attuato parzialmente, con rischio alto di ingerenza dell'amministratore nella sfera di competenze riservate al dirigente/PO o del dirigente/PO nella sfera di competenze riservate all'amministratore - Rischio alto di pressioni/condizionamenti in grado di sviare l'attivita' dalla finalita' istituzionale-pubblicistica verso interessi individuali

**UFFICIO:** Settore Finanziario e delle Forniture/Manutenzioni  
**RESPONSABILE:** Avanzi Giovanna  
**PROCESSO NUMERO:** 18 Servizi di supporto. Abbonamento ad aggiornamenti normativi, banche dati, altri servizi di assistenza/consulenza  
**INPUT:** L'input, inteso come elementi in ingresso che innescano il processo, e' costituito da iniziativa d' ufficio e si alimenta con l'allocazione, al processo, dei fattori di input indicati negli atti di programmazione e pianificazione strategica e operativa  
**OUTPUT:** Servizi di pulizia uffici eseguiti conformemente ai requisiti

**INFORMAZIONI PRINCIPALI SUL PROCESSO:**  
 Il processo rientra nella funzione istituzionale e nel macro processo Tutti i macroprocessi dai quali si desume la finalita' o scopo del processo medesimo. Si tratta di un processo di tipo primario, procedimento.  
 La sequenza di "attivita'" (fasi e azioni) che consentono di raggiungere l'output come in precedenza definito, e' descritta nella Tabella sotto indicata, e corrisponde alle indicazioni metodologiche dell'Allegato 1 al PNA 2019

**AREA DI RISCHIO:** D) Contratti pubblici (generale)  
**TEMPI DI SVOLGIMENTO DEL PROCESSO E DELLE SUE ATTIVITA':** - 180 giorni.

MAPPATURA PROCESSO FASE, AZIONI E ESECUTORI	DESCRIZIONE COMPORTAMENTO A RISCHIO	CATEGORIA EVENTO RISCHIOSO	MISURE MISURE GENERALI MISURE SPECIFICHE	PROGRAMMAZIONE
<b>FASI:</b> Il livello di mappatura conseguito e' il livello minimo (LM = mappatura del processo). L'implementazione di tale livello prevede il passaggio, progressivo, al livello Standard (LS = mappatura delle fasi) e a livello avanzato (LA = mappatura fasi e azioni) <b>AZIONI:</b> Il livello di mappatura conseguito e' il livello minimo (LM = mappatura del processo). L'implementazione di tale livello prevede il passaggio, progressivo, al livello Standard (LS = mappatura delle fasi) e a livello avanzato (LA = mappatura fasi e azioni) <b>ESECUTORE:</b> Responsabile procedimento o diverso soggetto identificabile in base alla struttura organizzativa, alla dotazione organica ed effettiva dell'ufficio, alle funzioni, ai ruoli e alle mansioni dei dipendenti	<ul style="list-style-type: none"> <li>- Acquisire parzialmente e/o occultare elementi conoscitivi afferenti agli accertamenti necessari all'avvio del processo</li> <li>- Ritardare l'avvio del processo/procedimento</li> <li>- Differire i termini di avvio nel potenziale interesse di soggetti o gruppi</li> <li>- Differire i termini di avvio e/o distorcere l'esercizio dell'attivita'</li> </ul>	<ul style="list-style-type: none"> <li>- Accordi con soggetti privati</li> <li>- Alterazione/manipolazione/utilizzo improprio di informazioni e documentazione</li> <li>- Condizionamento dell'attivita' per interessi particolari, di singoli o di gruppi</li> <li>- Conflitto di interessi</li> <li>- Mancato rispetto principio di separazione tra indirizzo politico-amministrativo e gestione, con indebita ingerenza dell'organo di indirizzo politico nell'attivita' gestionale</li> <li>- Uso improprio o distorcimento della discrezionalità'</li> </ul>	<b>MISURE GENERALI-MG:</b> MG-100 - Tutte le misure obbligatorie, previste dalla Legge 190/2012, dal PNA 2013 e annualita' successive nonche' da altre fonti normative cogenti, purché compatibili con l'attivita' in esame <b>MISURE SPECIFICHE-MS:</b> MIS SPEC 103 - Formazione su procedure, istruzioni, documentazione e sui sistemi di gestione del rischio <b>MIS SPEC 09 -</b> Direttive finalizzate alla prevenzione del comportamento a rischio	<b>STATO DI ATTUAZIONE:</b> Misure generali in fase di attuazione - Misure specifiche da attuare secondo gli atti di esecuzione del PT/PCT <b>FASI E TEMPI DI ATTUAZIONE:</b> Misure generali continuamente, in fase di gestione dei processi a cui sono collegate - Misure specifiche secondo i tempi e le fasi progettati <b>INDICATORI DI ATTUAZIONE:</b> Come indicato negli atti di esecuzione del PT/PCT, di competenza del RPCT <b>SOGGETTO RESPONSABILE:</b> Dirigente/Responsabile P.O.

**VALUTAZIONE INTERO PROCESSO:** MEDIO

**INDICATORI LIVELLO DI RISCHIO:**  
 LIVELLO DI INTERESSE "ESTERNO": BASSO  
 GRADO DI DISCREZIONALITA': BASSO  
 LIVELLO DI COLLABORAZIONE DEL RESPONSABILE DEL PROCESSO O DELL'ATTIVITA': BASSO  
 GRADO DI ATTUAZIONE DELLE MISURE DI TRATTAMENTO: TRASCURABILE  
 PRESENZA DI CRITICITA': MEDIO  
 TIPOLOGIA PROCESSO (indicatore non utilizzabile per la valutazione delle singole fasi): BASSO  
 UNITA' ORGANIZZATIVA/FUNZIONALE: TRASCURABILE  
 SEPARAZIONE TRA INDIRIZZO E GESTIONE: BASSO

**GIUDIZIO SINTETICO:** Presenza di interessi, anche economici, non rilevanti e di benefici non rilevanti per i destinatari - Il processo decisionale e' parzialmente vincolato dalla legge e da atti amministrativi (regolamenti, direttive, circolari) - Presenza di collaborazione parziale e/o non continuativa - Misure di trattamento attuale al 100% - Sono presenti criticita' di risorse di personale e/o di formazione in grado di impattare sulla corretta realizzazione del processo - Il processo e' un processo primario, di produzione-erogazione di prodotti e/o servizi ai destinatari delle funzioni istituzionali - Unita'organizzativa/funzionale: regolamentazione e atti di alta amministrazione - bilancio - programmazione - controllo di gestione - controlli interni - monitoraggio - Principio di separazione attuato parzialmente, con rischio basso di ingerenza dell'amministratore nella sfera di competenze riservate al dirigente/PO o del dirigente/PO nella sfera di competenze riservate all'amministratore

**UFFICIO:** Settore Finanziario e delle Forniture/Manutenzioni  
**RESPONSABILE:** Avanzi Giovanna  
**PROCESSO NUMERO:** 18 Pagamento delle spese di registrazione  
**INPUT:** L'input, inteso come elementi in ingresso che innescano il processo, e' costituito da iniziativa d' ufficio e si alimenta con l'allocazione, al processo, dei fattori di input indicati negli atti di programmazione e pianificazione strategica e operativa  
**OUTPUT:**

**INFORMAZIONI PRINCIPALI SUL PROCESSO:**  
 Pagamento spese di registrazione  
 La sequenza di "attivita'" (fasi e azioni) che consentono di raggiungere l'output come in precedenza definito, e' descritta nella Tabella sotto indicata, e corrisponde alle indicazioni metodologiche dell'Allegato 1 al PNA 2019

**AREA DI RISCHIO:** F) Gestione delle entrate, delle spese e del patrimonio  
**TEMPI DI SVOLGIMENTO DEL PROCESSO E DELLE SUE ATTIVITA':**

MAPPATURA PROCESSO FASE, AZIONI E ESECUTORI	DESCRIZIONE COMPORTAMENTO A RISCHIO	CATEGORIA EVENTO RISCHIOSO	MISURE MISURE GENERALI MISURE SPECIFICHE	PROGRAMMAZIONE
<b>FASI:</b> Il livello di mappatura conseguito e' il livello minimo (LM = mappatura del processo). L'implementazione di tale livello prevede il passaggio, progressivo, al livello Standard (LS = mappatura delle fasi) e a livello avanzato (LA = mappatura fasi e azioni) <b>AZIONI:</b> Il livello di mappatura conseguito e' il livello minimo (LM = mappatura del processo). L'implementazione di tale livello prevede il passaggio, progressivo, al livello Standard (LS = mappatura delle fasi) e a livello avanzato (LA = mappatura fasi e azioni) <b>ESECUTORE:</b> Responsabile procedimento o diverso soggetto identificabile in base alla struttura organizzativa, alla dotazione organica ed effettiva dell'ufficio, alle funzioni, ai ruoli e alle mansioni dei dipendenti	<ul style="list-style-type: none"> <li>- Acquisire parzialmente e/o occultare elementi conoscitivi afferenti agli accertamenti necessari all'avvio del processo</li> <li>- Ritardare l'avvio del processo/procedimento</li> <li>- Differire i termini di avvio nel potenziale interesse di soggetti o gruppi</li> <li>- Differire i termini di avvio e/o distorcere l'esercizio dell'attivita'</li> </ul>	<ul style="list-style-type: none"> <li>- Accordi con soggetti privati</li> <li>- Alterazione/manipolazione/utilizzo improprio di informazioni e documentazione</li> <li>- Condizionamento dell'attivita' per interessi particolari, di singoli o di gruppi</li> <li>- Conflitto di interessi</li> <li>- Mancato rispetto principio di separazione tra indirizzo politico-amministrativo e gestione, con indebita ingerenza dell'organo di indirizzo politico nell'attivita' gestionale</li> <li>- Uso improprio o distorcimento della discrezionalità'</li> </ul>	<b>MISURE GENERALI-MG:</b> MG-100 - Tutte le misure obbligatorie, previste dalla Legge 190/2012, dal PNA 2013 e annualita' successive nonche' da altre fonti normative cogenti, purché compatibili con l'attivita' in esame <b>MISURE SPECIFICHE-MS:</b> MIS SPEC 103 - Formazione su procedure, istruzioni, documentazione e sui sistemi di gestione del rischio <b>MIS SPEC 09 -</b> Direttive finalizzate alla prevenzione del comportamento a rischio	<b>STATO DI ATTUAZIONE:</b> Misure generali in fase di attuazione - Misure specifiche da attuare secondo gli atti di esecuzione del PT/PCT <b>FASI E TEMPI DI ATTUAZIONE:</b> Misure generali continuamente, in fase di gestione dei processi a cui sono collegate - Misure specifiche secondo i tempi e le fasi progettati <b>INDICATORI DI ATTUAZIONE:</b> Come indicato negli atti di esecuzione del PT/PCT, di competenza del RPCT <b>SOGGETTO RESPONSABILE:</b> Dirigente/Responsabile P.O.

**VALUTAZIONE INTERO PROCESSO:** MEDIO

**INDICATORI LIVELLO DI RISCHIO:**  
 LIVELLO DI INTERESSE "ESTERNO": BASSO  
 GRADO DI DISCREZIONALITA': BASSO  
 LIVELLO DI COLLABORAZIONE DEL RESPONSABILE DEL PROCESSO O DELL'ATTIVITA': BASSO  
 GRADO DI ATTUAZIONE DELLE MISURE DI TRATTAMENTO: TRASCURABILE  
 PRESENZA DI CRITICITA': MEDIO  
 TIPOLOGIA PROCESSO (indicatore non utilizzabile per la valutazione delle singole fasi): BASSO  
 UNITA' ORGANIZZATIVA/FUNZIONALE: TRASCURABILE  
 SEPARAZIONE TRA INDIRIZZO E GESTIONE: BASSO

**GIUDIZIO SINTETICO:** Presenza di interessi, anche economici, non rilevanti e di benefici non rilevanti per i destinatari - Il processo decisionale e' parzialmente vincolato dalla legge e da atti amministrativi (regolamenti, direttive, circolari) - Presenza di collaborazione parziale e/o non continuativa - Misure di trattamento attuale al 100% - Sono presenti criticita' di risorse di personale e/o di formazione in grado di impattare sulla corretta realizzazione del processo - Il processo e' un processo primario, di produzione-erogazione di prodotti e/o servizi ai destinatari delle funzioni istituzionali - Unita'organizzativa/funzionale: regolamentazione e atti di alta amministrazione - bilancio - programmazione - controllo di gestione - controlli interni - monitoraggio - Principio di separazione attuato parzialmente, con rischio basso di ingerenza dell'amministratore nella sfera di competenze riservate al dirigente/PO o del dirigente/PO nella sfera di competenze riservate all'amministratore

**UFFICIO:** Settore Finanziario e delle Forniture/Manutenzioni  
**RESPONSABILE:** Avanzi Giovanna  
**PROCESSO NUMERO:** 19 Gestione Abbonamento Software Anticorruzione e Privacy, abbonamento supporto legale e amministrativo  
**INPUT:** L'input, inteso come elementi in ingresso che innescano il processo, e' costituito da istanza di parte e si alimenta con l'allocazione, al processo, dei fattori di input indicati negli atti di programmazione e pianificazione strategica e operativa  
**OUTPUT:** Approvazione proposta e adozione deliberazione relativa all'assunzione di personale mediante concorsi, mobilita' e contratti di lavoro a tempo determinato o flessibile conforme ai requisiti

**INFORMAZIONI PRINCIPALI SUL PROCESSO:**  
 Il processo rientra nella funzione istituzionale e nel macro processo Servizi istituzionali, generali e di gestione: Risorse umane dai quali si desume la finalita' o scopo del processo medesimo. Si tratta di un processo di tipo primario, procedimento.  
 La sequenza di "attivita'" (fasi e azioni) che consentono di raggiungere l'output come in precedenza definito, e' descritta nella Tabella sotto indicata, e corrisponde alle indicazioni metodologiche dell'Allegato 1 al PNA 2019

**AREA DI RISCHIO:** A) Acquisizione e gestione del personale (generale)  
**TEMPI DI SVOLGIMENTO DEL PROCESSO E DELLE SUE ATTIVITA':** -180 giorni.

MAPPATURA PROCESSO FASE, AZIONI E ESECUTORI	DESCRIZIONE COMPORTAMENTO A RISCHIO	CATEGORIA EVENTO RISCHIOSO	MISURE MISURE GENERALI MISURE SPECIFICHE	PROGRAMMAZIONE
<b>FASI:</b> Il livello di mappatura conseguito e' il livello minimo (LM = mappatura del processo). L'implementazione di tale livello prevede il passaggio, progressivo, al livello Standard (LS = mappatura delle fasi) e a livello avanzato (LA = mappatura fasi e azioni) <b>AZIONI:</b> Il livello di mappatura conseguito e' il livello minimo (LM = mappatura del processo). L'implementazione di tale livello prevede il passaggio, progressivo, al livello Standard (LS = mappatura delle fasi) e a livello avanzato (LA = mappatura fasi e azioni) <b>ESECUTORE:</b> Responsabile procedimento o diverso soggetto identificabile in base alla struttura organizzativa, alla dotazione organica ed effettiva dell'ufficio, alle funzioni, ai ruoli e alle mansioni dei dipendenti	<ul style="list-style-type: none"> <li>- Acquisire parzialmente e/o occultare elementi conoscitivi afferenti agli accertamenti necessari all'avvio del processo</li> <li>- Ritardare l'avvio del processo/procedimento</li> <li>- Differire i termini di avvio nel potenziale interesse di soggetti o gruppi</li> <li>- Differire i termini di avvio e/o distorcere l'esercizio dell'attivita'</li> </ul>	<ul style="list-style-type: none"> <li>- Accordi con soggetti privati</li> <li>- Alterazione/manipolazione/utilizzo improprio di informazioni e documentazione</li> <li>- Condizionamento dell'attivita' per interessi particolari, di singoli o di gruppi</li> <li>- Conflitto di interessi</li> <li>- Mancato rispetto principio di separazione tra indirizzo politico-amministrativo e gestione, con indebita ingerenza dell'organo di indirizzo politico nell'attivita' gestionale</li> <li>- Uso improprio o distorcimento della discrezionalità'</li> </ul>	<b>MISURE GENERALI-MG:</b> MG-100 - Tutte le misure obbligatorie, previste dalla Legge 190/2012, dal PNA 2013 e annualita' successive nonche' da altre fonti normative cogenti, purché compatibili con l'attivita' in esame <b>MISURE SPECIFICHE-MS:</b> MIS SPEC 74 - Regolazione dell'esercizio della discrezionalità' nei procedimenti amministrativi e nei processi di attivita', mediante circolari o direttive interne, in modo che lo sostanziamto dalle indicazioni generali debba essere motivato; creazione di flussi informativi	<b>STATO DI ATTUAZIONE:</b> Misure generali in fase di attuazione - Misure specifiche da attuare secondo gli atti di esecuzione del PT/PCT <b>FASI E TEMPI DI ATTUAZIONE:</b> Misure generali continuamente, in fase di gestione dei processi a cui sono collegate - Misure specifiche secondo i tempi e le fasi progettati <b>INDICATORI DI ATTUAZIONE:</b> Come indicato negli atti di esecuzione del PT/PCT, di competenza del RPCT <b>SOGGETTO RESPONSABILE:</b> Dirigente/Responsabile P.O.

**VALUTAZIONE INTERO PROCESSO:** ALTO

**INDICATORI LIVELLO DI RISCHIO:**  
 LIVELLO DI INTERESSE "ESTERNO": BASSO  
 GRADO DI DISCREZIONALITA': BASSO  
 LIVELLO DI COLLABORAZIONE DEL RESPONSABILE DEL PROCESSO O DELL'ATTIVITA': BASSO  
 GRADO DI ATTUAZIONE DELLE MISURE DI TRATTAMENTO: TRASCURABILE  
 PRESENZA DI CRITICITA': ALTO  
 TIPOLOGIA PROCESSO (indicatore non utilizzabile per la valutazione delle singole fasi): ALTO  
 UNITA' ORGANIZZATIVA/FUNZIONALE: TRASCURABILE  
 SEPARAZIONE TRA INDIRIZZO E GESTIONE: BASSO

**GIUDIZIO SINTETICO:** Presenza di interessi, anche economici, non rilevanti e di benefici non rilevanti per i destinatari - Il processo decisionale e' parzialmente vincolato dalla legge e da atti amministrativi (regolamenti, direttive, circolari) - Presenza di collaborazione parziale e/o non continuativa - Misure di trattamento attuale al 100% - Sono presenti criticita' gestionali in grado di impattare sulla corretta realizzazione del processo - Il processo e' un processo primario, di produzione-erogazione di prodotti e/o servizi ai destinatari delle funzioni istituzionali, e' avviato ad istanza di parte, e rientra in un'area ad alto rischio di corruzione - Unita' organizzativa/funzionali: regolamentazione e atti di alta amministrazione - bilancio - programmazione- controllo di gestione - controlli interni - monitoraggi - Principio di separazione attuato parzialmente, con rischio basso di ingerenza dell'amministratore nella sfera di competenze riservate al dirigente/PO o del dirigente/PO nella sfera di competenze riservate all'amministratore

**UFFICIO:** Settore Finanziario e delle Forniture/Manutenzioni  
**RESPONSABILE:** Avanzi Giovanna  
**PROCESSO NUMERO:** 20 Certificazione in materia di spesa di personale

**INPUT:** L'input, inteso come elementi in ingresso che innescano il processo, e' costituito da iniziativa d' ufficio e si alimenta con l'allocazione, al processo, dei fattori di input indicati negli atti di programmazione e pianificazione strategica e operativa

**OUTPUT:** Certificazione in materia di spesa di personale rilasciata conformemente ai requisiti

**INFORMAZIONI PRINCIPALI SUL PROCESSO:**  
 Il processo rientra nella funzione istituzionale e nel macro processo Servizi istituzionali, generali e di gestione: Risorse umane dai quali si desume la finalita' o scopo del processo medesimo. Si tratta di un processo di tipo di supporto, procedimento. La sequenza di "attivita'" (fasi e azioni) che consentono di raggiungere l'output come in precedenza definito, e' descritta nella Tabella sotto indicata, e corrisponde alle indicazioni metodologiche dell'Allegato 1 al PNA 2019

**AREA DI RISCHIO:** F) Gestione delle entrate, delle spese e del patrimonio  
**TEMPI DI SVOLGIMENTO DEL PROCESSO E DELLE SUE ATTIVITA':** - A vista/48 ore

MAPPATURA PROCESSO FASE, AZIONI E ESECUTORI	DESCRIZIONE COMPORTAMENTO A RISCHIO	CATEGORIA EVENTO RISCHIOSO	MISURE MISURE GENERALI MISURE SPECIFICHE	PROGRAMMAZIONE
<p><b>FASE:</b> Il livello di mappatura conseguito e il livello minimo (LM = mappatura del processo). L'implementazione di tale livello prevede il passaggio, progressivo, al livello Standard (LS = mappatura delle fasi) e a livello avanzato (LA = mappatura fasi e azioni)</p> <p><b>AZIONI:</b> Il livello di mappatura conseguito e il livello minimo (LM = mappatura del processo). L'implementazione di tale livello prevede il passaggio, progressivo, al livello Standard (LS = mappatura delle fasi) e a livello avanzato (LA = mappatura fasi e azioni)</p> <p><b>ESECUTORE:</b> Responsabile procedimento o diverso soggetto identificabile in base alla struttura organizzativa, alla dotazione organica ed effettiva dell'ufficio, alle funzioni, ai ruoli e alle mansioni dei dipendenti</p>	<ul style="list-style-type: none"> <li>- Acquisire parzialmente e/o occultare elementi conoscitivi afferenti agli accertamenti necessari all'avvio del processo</li> <li>- Rilandare l'avvio del processo/procedimento</li> <li>- Differire i termini di avvio nel potenziale interesse di soggetti o gruppi</li> <li>- Differire i termini di avvio e/o distorcere l'esercizio dell'attivita'</li> </ul>	<ul style="list-style-type: none"> <li>- Accordi con soggetti privati</li> <li>- Alterazione/manipolazione/utilizzo improprio di informazioni e documentazione</li> <li>- Condizionamento dell'attivita' per interessi particolari, di singoli o di gruppi</li> <li>- Conflitto di interessi</li> <li>- Mancato rispetto principio di separazione tra indirizzo politico-amministrativo e gestione, con indebita ingerenza dell'organo di indirizzo politico nell'attivita' gestionale</li> <li>- Uso improprio o distorsto della discrezionalità'</li> </ul>	<p><b>MISURE GENERALI-MG:</b> MG-100 - Tutte le misure obbligatorie, previste dalla Legge 190/2012, dal PNA 2013 e annualita' successive nonche' da altre fonti normative cogenti, purché compatibili con l'attivita' in esame</p> <p><b>MISURE SPECIFICHE-MS:</b> MIS SPEC 74 - Regolazione dell'esercizio della discrezionalità' nei procedimenti amministrativi e nei processi di attivita', mediante circolari o direttive interne, in modo che lo scostamento dalle indicazioni generali debba essere motivato; creazione di flussi informativi</p>	<p><b>STATO DI ATTUAZIONE:</b> Misure generali in fase di attuazione - Misure specifiche da attuare secondo gli atti di esecuzione del PT/PCT</p> <p><b>FASE E TEMPI DI ATTUAZIONE:</b> Misure generali continuativamente, in fase di gestione dei processi a cui sono collegate - Misure specifiche secondo i tempi e le fasi progettati</p> <p><b>INDICATORI DI ATTUAZIONE:</b> Come indicato negli atti di esecuzione del PT/PCT, di competenza del RPCT</p> <p><b>SOGGETTO RESPONSABILE:</b> Dirigente/Responsabile P.O.</p>

**VALUTAZIONE INTERO PROCESSO:** ALTO

**INDICATORI LIVELLO DI RISCHIO:**  
 LIVELLO DI INTERESSE "ESTERNO": BASSO  
 GRADO DI DISCREZIONALITA': BASSO  
 LIVELLO DI COLLABORAZIONE DEL RESPONSABILE DEL PROCESSO O DELL'ATTIVITA': BASSO  
 GRADO DI ATTUAZIONE DELLE MISURE DI TRATTAMENTO: TRASCURABILE  
 PRESENZA DI CRITICITA': ALTO  
 TIPOLOGIA PROCESSO (indicatore non utilizzabile per la valutazione delle singole fasi): ALTO  
 UNITA' ORGANIZZATIVA/FUNZIONALE: TRASCURABILE  
 SEPARAZIONE TRA INDIRIZZO E GESTIONE: BASSO

**GIUDIZIO SINTETICO:** Presenza di interessi, anche economici, non rilevanti e di benefici non rilevanti per i destinatari - Il processo decisionale e' parzialmente vincolato dalla legge e da atti amministrativi (regolamenti, direttive, circolari) - Presenza di collaborazione parziale e/o non continuativa - Misure di trattamento attuale al 100% - Sono presenti criticita' gestionali in grado di impattare sulla corretta realizzazione del processo - Il processo e' un processo primario, di produzione-erogazione di prodotti e/o servizi ai destinatari delle funzioni istituzionali, e' avviato ad istanza di parte, e rientra in un'area ad alto rischio di corruzione - Unita' organizzativa/funzionali: regolamentazione e atti di alta amministrazione - bilancio - programmazione- controllo di gestione - controlli interni - monitoraggi - Principio di separazione attuato parzialmente, con rischio basso di ingerenza dell'amministratore nella sfera di competenze riservate al dirigente/PO o del dirigente/PO nella sfera di competenze riservate all'amministratore

**UFFICIO:** Settore Finanziario e delle Forniture/Manutenzioni  
**RESPONSABILE:** Avanzi Giovanna  
**PROCESSO NUMERO:** 21 Liquidazione periodiche trattamenti accessori

**INPUT:** L'input, inteso come elementi in ingresso che innescano il processo, e' costituito da iniziativa d' ufficio e si alimenta con l'allocazione, al processo, dei fattori di input indicati negli atti di programmazione e pianificazione strategica e operativa

**OUTPUT:** Liquidazione periodiche trattamenti accessori eseguite conformemente ai requisiti

**INFORMAZIONI PRINCIPALI SUL PROCESSO:**  
 Il processo rientra nella funzione istituzionale e nel macro processo Servizi istituzionali, generali e di gestione: Risorse umane dai quali si desume la finalita' o scopo del processo medesimo. Si tratta di un processo di tipo di supporto, procedimento. La sequenza di "attivita'" (fasi e azioni) che consentono di raggiungere l'output come in precedenza definito, e' descritta nella Tabella sotto indicata, e corrisponde alle indicazioni metodologiche dell'Allegato 1 al PNA 2019

**AREA DI RISCHIO:** F) Gestione delle entrate, delle spese e del patrimonio  
**TEMPI DI SVOLGIMENTO DEL PROCESSO E DELLE SUE ATTIVITA':** - Nei termini fissati dallo statuto o dai regolamenti comunali.

MAPPATURA PROCESSO FASE, AZIONI E ESECUTORI	DESCRIZIONE COMPORTAMENTO A RISCHIO	CATEGORIA EVENTO RISCHIOSO	MISURE MISURE GENERALI MISURE SPECIFICHE	PROGRAMMAZIONE
<p><b>FASE:</b> Il livello di mappatura conseguito e il livello minimo (LM = mappatura del processo). L'implementazione di tale livello prevede il passaggio, progressivo, al livello Standard (LS = mappatura delle fasi) e a livello avanzato (LA = mappatura fasi e azioni)</p> <p><b>AZIONI:</b> Il livello di mappatura conseguito e il livello minimo (LM = mappatura del processo). L'implementazione di tale livello prevede il passaggio, progressivo, al livello Standard (LS = mappatura delle fasi) e a livello avanzato (LA = mappatura fasi e azioni)</p> <p><b>ESECUTORE:</b> Responsabile procedimento o diverso soggetto identificabile in base alla struttura organizzativa, alla dotazione organica ed effettiva dell'ufficio, alle funzioni, ai ruoli e alle mansioni dei dipendenti</p>	<ul style="list-style-type: none"> <li>- Acquisire parzialmente e/o occultare elementi conoscitivi afferenti agli accertamenti necessari all'avvio del processo</li> <li>- Rilandare l'avvio del processo/procedimento</li> <li>- Differire i termini di avvio nel potenziale interesse di soggetti o gruppi</li> <li>- Differire i termini di avvio e/o distorcere l'esercizio dell'attivita'</li> </ul>	<ul style="list-style-type: none"> <li>- Accordi con soggetti privati</li> <li>- Alterazione/manipolazione/utilizzo improprio di informazioni e documentazione</li> <li>- Condizionamento dell'attivita' per interessi particolari, di singoli o di gruppi</li> <li>- Conflitto di interessi</li> <li>- Mancato rispetto principio di separazione tra indirizzo politico-amministrativo e gestione, con indebita ingerenza dell'organo di indirizzo politico nell'attivita' gestionale</li> <li>- Uso improprio o distorsto della discrezionalità'</li> </ul>	<p><b>MISURE GENERALI-MG:</b> MG-100 - Tutte le misure obbligatorie, previste dalla Legge 190/2012, dal PNA 2013 e annualita' successive nonche' da altre fonti normative cogenti, purché compatibili con l'attivita' in esame</p> <p><b>MISURE SPECIFICHE-MS:</b> MIS SPEC 74 - Regolazione dell'esercizio della discrezionalità' nei procedimenti amministrativi e nei processi di attivita', mediante circolari o direttive interne, in modo che lo scostamento dalle indicazioni generali debba essere motivato; creazione di flussi informativi</p>	<p><b>STATO DI ATTUAZIONE:</b> Misure generali in fase di attuazione - Misure specifiche da attuare secondo gli atti di esecuzione del PT/PCT</p> <p><b>FASE E TEMPI DI ATTUAZIONE:</b> Misure generali continuativamente, in fase di gestione dei processi a cui sono collegate - Misure specifiche secondo i tempi e le fasi progettati</p> <p><b>INDICATORI DI ATTUAZIONE:</b> Come indicato negli atti di esecuzione del PT/PCT, di competenza del RPCT</p> <p><b>SOGGETTO RESPONSABILE:</b> Dirigente/Responsabile P.O.</p>

**VALUTAZIONE INTERO PROCESSO:** ALTO

**INDICATORI LIVELLO DI RISCHIO:**  
 LIVELLO DI INTERESSE "ESTERNO": BASSO  
 GRADO DI DISCREZIONALITA': BASSO  
 LIVELLO DI COLLABORAZIONE DEL RESPONSABILE DEL PROCESSO O DELL'ATTIVITA': BASSO  
 GRADO DI ATTUAZIONE DELLE MISURE DI TRATTAMENTO: TRASCURABILE  
 PRESENZA DI CRITICITA': ALTO  
 TIPOLOGIA PROCESSO (indicatore non utilizzabile per la valutazione delle singole fasi): ALTO  
 UNITA' ORGANIZZATIVA/FUNZIONALE: TRASCURABILE  
 SEPARAZIONE TRA INDIRIZZO E GESTIONE: BASSO

**GIUDIZIO SINTETICO:** Presenza di interessi, anche economici, non rilevanti e di benefici non rilevanti per i destinatari - Il processo decisionale e' parzialmente vincolato dalla legge e da atti amministrativi (regolamenti, direttive, circolari) - Presenza di collaborazione parziale e/o non continuativa - Misure di trattamento attuale al 100% - Sono presenti criticita' gestionali in grado di impattare sulla corretta realizzazione del processo - Il processo e' un processo primario, di produzione-erogazione di prodotti e/o servizi ai destinatari delle funzioni istituzionali, e' avviato ad istanza di parte, e rientra in un'area ad alto rischio di corruzione - Unita' organizzativa/funzionali: regolamentazione e atti di alta amministrazione - bilancio - programmazione- controllo di gestione - controlli interni - monitoraggi - Principio di separazione attuato parzialmente, con rischio basso di ingerenza dell'amministratore nella sfera di competenze riservate al dirigente/PO o del dirigente/PO nella sfera di competenze riservate all'amministratore

**UFFICIO:** Settore Finanziario e delle Forniture/Manutenzioni  
**RESPONSABILE:** Avanzi Giovanna  
**PROCESSO NUMERO:** 22 Servizio di manutenzione elettrico, idraulico, falegnameria, tinteggiatura e piccole costruzioni

**INPUT:** L'input, inteso come elementi in ingresso che innescano il processo, e' costituito da iniziativa d' ufficio e si alimenta con l'allocazione, al processo, dei fattori di input indicati negli atti di programmazione e pianificazione strategica e operativa

**OUTPUT:**

**INFORMAZIONI PRINCIPALI SUL PROCESSO:**  
 Servizio di manutenzione elettrico, idraulico, falegnameria, tinteggiatura e piccole costruzioni

**AREA DI RISCHIO:** D) Contratti pubblici (generale)  
**TEMPI DI SVOLGIMENTO DEL PROCESSO E DELLE SUE ATTIVITA':**

MAPPATURA PROCESSO FASE, AZIONI E ESECUTORI	DESCRIZIONE COMPORTAMENTO A RISCHIO	CATEGORIA EVENTO RISCHIOSO	MISURE MISURE GENERALI MISURE SPECIFICHE	PROGRAMMAZIONE
------------------------------------------------	-------------------------------------	----------------------------	------------------------------------------------	----------------

<p><b>FASI:</b> Il livello di mappatura conseguito è il livello minimo (LM = mappatura del processo). L'implementazione di tale livello prevede il passaggio, progressivo, al livello Standard (LS = mappatura delle fasi) e a livello avanzato (LA = mappatura fasi e azioni)</p> <p><b>AZIONI:</b> Il livello di mappatura conseguito è il livello minimo (LM = mappatura del processo). L'implementazione di tale livello prevede il passaggio, progressivo, al livello Standard (LS = mappatura delle fasi) e a livello avanzato (LA = mappatura fasi e azioni)</p> <p><b>ESECUTORE:</b> Responsabile procedimento o diverso soggetto identificabile in base alla struttura organizzativa, alla dotazione organica ed effettiva dell'ufficio, alle funzioni, ai ruoli e alle mansioni dei dipendenti</p>	<ul style="list-style-type: none"> <li>- Acquisire parzialmente e/o occultare elementi conoscitivi afferenti agli accertamenti necessari all'avvio del processo</li> <li>- Ritardare l'avvio del processo/procedimento</li> <li>- Differire i termini di avvio nel potenziale interesse di soggetti o gruppi</li> <li>- Differire i termini di avvio e/o distorcere l'esercizio dell'attività</li> </ul>	<ul style="list-style-type: none"> <li>- Accordi con soggetti privati</li> <li>- Alterazione/manipolazione/utilizzo improprio di informazioni e documentazione</li> <li>- Condizionamento dell'attività per interessi particolari, di singoli o di gruppi</li> <li>- Conflitto di interessi</li> <li>- Mancato rispetto principio di separazione tra indirizzo politico-amministrativo e gestione, con indebita ingerenza dell'organo di indirizzo politico nell'attività gestionale</li> <li>- Uso improprio o distorsione della discrezionalità</li> </ul>	<p><b>MISURE GENERALI-MG:</b> MG-100 - Tutte le misure obbligatorie previste dalla Legge 190/2012, dal PNA 2013 e annualità successive nonchè da altre fonti normative cogenti, purché compatibili con l'attività in esame</p> <p><b>MISURE SPECIFICHE-MS:</b> MIS SPEC 74 - Regolazione dell'esercizio della discrezionalità nei procedimenti amministrativi e nei processi di attività, mediante circolari o direttive interne, in modo che lo scostamento dalle indicazioni generali debba essere motivato; creazione di flussi informativi</p>	<p><b>STATO DI ATTUAZIONE:</b> Misure generali in fase di attuazione - Misure specifiche da attuare secondo gli atti di esecuzione del PT/PTCT</p> <p><b>FASI E TEMPI DI ATTUAZIONE:</b> Misure generali continuamente, in fase di gestione dei processi a cui sono collegate - Misure specifiche secondo i tempi e le fasi progettati</p> <p><b>INDICATORI DI ATTUAZIONE:</b> Come indicato negli atti di esecuzione del PT/PTCT, di competenza del RPCT</p> <p><b>SOGGETTO RESPONSABILE:</b> Dirigente/Responsabile P.O.</p>
--------------------------------------------------------------------------------------------------------------------------------------------------------------------------------------------------------------------------------------------------------------------------------------------------------------------------------------------------------------------------------------------------------------------------------------------------------------------------------------------------------------------------------------------------------------------------------------------------------------------------------------------------------------------------------------------------------------------------------------------------------------------------------------------------------------	----------------------------------------------------------------------------------------------------------------------------------------------------------------------------------------------------------------------------------------------------------------------------------------------------------------------------------------------------------------------------------------------------------	--------------------------------------------------------------------------------------------------------------------------------------------------------------------------------------------------------------------------------------------------------------------------------------------------------------------------------------------------------------------------------------------------------------------------------------------------------------------------------------------------------------------------------------------------------------	----------------------------------------------------------------------------------------------------------------------------------------------------------------------------------------------------------------------------------------------------------------------------------------------------------------------------------------------------------------------------------------------------------------------------------------------------------------------------------------------------------------------------------------------------	--------------------------------------------------------------------------------------------------------------------------------------------------------------------------------------------------------------------------------------------------------------------------------------------------------------------------------------------------------------------------------------------------------------------------------------------------------------------------------------------------------------------------------

<p><b>VALUTAZIONE INTERO PROCESSO: ALTO</b></p>				
<p><b>INDICATORI LIVELLO DI RISCHIO:</b> LIVELLO DI INTERESSE: "ESTERNO": BASSO GRADO DI DISCREZIONALITÀ: BASSO</p>				
<p>LIVELLO DI COLLABORAZIONE DEL RESPONSABILE DEL PROCESSO O DELL'ATTIVITÀ: BASSO GRADO DI ATTUAZIONE DELLE MISURE DI TRATTAMENTO: TRASCURABILE PRESENZA DI CRITICITÀ: MEDIO</p>				
<p>TIPOLOGIA PROCESSO (indicatore non utilizzabile per la valutazione delle singole fasi): BASSO UNITÀ ORGANIZZATIVA/FUNZIONALE: ALTO SEPARAZIONE TRA INDIRIZZO E GESTIONE: BASSO</p>				

**GIUDIZIO SINTETICO:** Presenza di interessi, anche economici, non rilevanti e di benefici non rilevanti per i destinatari - Il processo decisionale e' parzialmente vincolato dalla legge e da atti amministrativi (regolamenti, direttive, circolari) - Presenza di collaborazione parziale e/o non continuativa - Misure di trattamento attuale al 100% - Sono presenti criticità di risorse di personale e/o di formazione in grado di impattare sulla corretta realizzazione del processo - Il processo e' un processo primario, di produzione-erogazione di prodotti e/o servizi ai destinatari delle funzioni istituzionali - Unità organizzativa/funzionale: opere e lavori pubblici - affidamenti contratti pubblici - manutenzioni - patrimonio - urbanistica - ecologia - edilizia SUE - protezione civile - servizi alla persona - SUAP - Polizia locale - gestione risorse umane e/o gestione segnalazione illeciti - incarichi e consulenze - Principio di separazione attuato parzialmente, con rischio basso di ingerenza dell'amministratore nella sfera di competenze riservate al dirigente/PO o del dirigente/PO nella sfera di competenze riservate all'amministratore

**UFFICIO:** Settore Finanziario e delle Forniture/Manutenzioni  
**RESPONSABILE:** Avanzi Giovanna  
**PROCESSO NUMERO:** 22 Consegne materiali

**INPUT:** L'input, inteso come elementi in ingresso che innescano il processo, e' costituito da iniziativa d' ufficio e si alimenta con l'allocazione, al processo, dei fattori di input indicati negli atti di programmazione e pianificazione strategica e operativa

**OUTPUT:**  
**INFORMAZIONI PRINCIPALI SUL PROCESSO:**  
 Consegne materiali

**AREA DI RISCHIO:** G) Controlli, verifiche, ispezioni e sanzioni  
**TEMPI DI SVOLGIMENTO DEL PROCESSO E DELLE SUE ATTIVITÀ:**

MAPPATURA PROCESSO FASE, AZIONI E ESECUTORI	DESCRIZIONE COMPORTAMENTO A RISCHIO	CATEGORIA EVENTO RISCHIOSO	MISURE MISURE GENERALI MISURE SPECIFICHE	PROGRAMMAZIONE
<p><b>FASI:</b> Il livello di mappatura conseguito è il livello minimo (LM = mappatura del processo). L'implementazione di tale livello prevede il passaggio, progressivo, al livello Standard (LS = mappatura delle fasi) e a livello avanzato (LA = mappatura fasi e azioni)</p> <p><b>AZIONI:</b> Il livello di mappatura conseguito è il livello minimo (LM = mappatura del processo). L'implementazione di tale livello prevede il passaggio, progressivo, al livello Standard (LS = mappatura delle fasi) e a livello avanzato (LA = mappatura fasi e azioni)</p> <p><b>ESECUTORE:</b> Responsabile procedimento o diverso soggetto identificabile in base alla struttura organizzativa, alla dotazione organica ed effettiva dell'ufficio, alle funzioni, ai ruoli e alle mansioni dei dipendenti</p>	<ul style="list-style-type: none"> <li>- Acquisire parzialmente e/o occultare elementi conoscitivi afferenti agli accertamenti necessari all'avvio del processo</li> <li>- Ritardare l'avvio del processo/procedimento</li> <li>- Differire i termini di avvio nel potenziale interesse di soggetti o gruppi</li> <li>- Differire i termini di avvio e/o distorcere l'esercizio dell'attività</li> </ul>	<ul style="list-style-type: none"> <li>- Accordi con soggetti privati</li> <li>- Alterazione/manipolazione/utilizzo improprio di informazioni e documentazione</li> <li>- Condizionamento dell'attività per interessi particolari, di singoli o di gruppi</li> <li>- Conflitto di interessi</li> <li>- Mancato rispetto principio di separazione tra indirizzo politico-amministrativo e gestione, con indebita ingerenza dell'organo di indirizzo politico nell'attività gestionale</li> <li>- Uso improprio o distorsione della discrezionalità</li> </ul>	<p><b>MISURE GENERALI-MG:</b> MG-100 - Tutte le misure obbligatorie previste dalla Legge 190/2012, dal PNA 2013 e annualità successive nonchè da altre fonti normative cogenti, purché compatibili con l'attività in esame</p> <p><b>MISURE SPECIFICHE-MS:</b> MIS SPEC 103 - Formazione su procedure, istruzioni, documentazione e sui sistemi di gestione del rischio</p> <p><b>MIS SPEC 09 -</b> Direttive finalizzate alla prevenzione del comportamento a rischio</p>	<p><b>STATO DI ATTUAZIONE:</b> Misure generali in fase di attuazione - Misure specifiche da attuare secondo gli atti di esecuzione del PT/PTCT</p> <p><b>FASI E TEMPI DI ATTUAZIONE:</b> Misure generali continuamente, in fase di gestione dei processi a cui sono collegate - Misure specifiche secondo i tempi e le fasi progettati</p> <p><b>INDICATORI DI ATTUAZIONE:</b> Come indicato negli atti di esecuzione del PT/PTCT, di competenza del RPCT</p> <p><b>SOGGETTO RESPONSABILE:</b> Dirigente/Responsabile P.O.</p>

<p><b>VALUTAZIONE INTERO PROCESSO: MEDIO</b></p>				
<p><b>INDICATORI LIVELLO DI RISCHIO:</b> LIVELLO DI INTERESSE: "ESTERNO": BASSO GRADO DI DISCREZIONALITÀ: BASSO</p>				
<p>LIVELLO DI COLLABORAZIONE DEL RESPONSABILE DEL PROCESSO O DELL'ATTIVITÀ: BASSO GRADO DI ATTUAZIONE DELLE MISURE DI TRATTAMENTO: TRASCURABILE PRESENZA DI CRITICITÀ: MEDIO</p>				
<p>TIPOLOGIA PROCESSO (indicatore non utilizzabile per la valutazione delle singole fasi): BASSO UNITÀ ORGANIZZATIVA/FUNZIONALE: TRASCURABILE SEPARAZIONE TRA INDIRIZZO E GESTIONE: BASSO</p>				

**GIUDIZIO SINTETICO:** Presenza di interessi, anche economici, non rilevanti e di benefici non rilevanti per i destinatari - Il processo decisionale e' parzialmente vincolato dalla legge e da atti amministrativi (regolamenti, direttive, circolari) - Presenza di collaborazione parziale e/o non continuativa - Misure di trattamento attuale al 100% - Sono presenti criticità di risorse di personale e/o di formazione in grado di impattare sulla corretta realizzazione del processo - Il processo e' un processo primario, di produzione-erogazione di prodotti e/o servizi ai destinatari delle funzioni istituzionali - Unità organizzativa/funzionale: regolamentazione e atti di alta amministrazione - bilancio - programmazione- controllo di gestione - controlli interni - monitoraggio - Principio di separazione attuato parzialmente, con rischio basso di ingerenza dell'amministratore nella sfera di competenze riservate al dirigente/PO o del dirigente/PO nella sfera di competenze riservate all'amministratore

**INFORMAZIONI PRINCIPALI PER TUTTI I PROCESSI**  
**ATTIVITÀ:** descritte nella mappatura analitica del processo articolata in fasi e azioni, e da realizzare progressivamente a partire dalla mappatura del processo nel suo complesso

**VINCOLI DEL PROCESSO:** risultano dai documenti di programmazione strategica e operativa, in atti  
**RISORSE DEL PROCESSO:** risultano dai documenti di pianificazione operativa-gestionale e dall'organico dell'ufficio, in atti

**INTERRELAZIONI TRA I PROCESSI:** Le interrelazioni tra il processo in esame e altri processi sono descritte nelle attività (fasi e azioni), fermo restando che sono comuni a tutti i processi le interrelazioni con: - processo di gestione rischio di corruzione-PT/PTCT: attuazione delle misure di prevenzione della corruzione e, in particolare, delle norme del Codice di comportamento - processo di trattamento dati personali: operazioni di trattamento (raccolta, elaborazione, anonimizzazione, comunicazione, diffusione, ect.)

**CRITICITÀ DEL PROCESSO:** la complessità delle attività, la tempistica ristretta, l'inadeguatezza di risorse, la rigidità dei vincoli e la numerosità delle interrelazioni determinano criticità organizzative e/o gestionali

**UFFICIO:** Segretario - Direttore  
**RESPONSABILE:** Zantedeschi Francesco  
**PROCESSO NUMERO:** 1 Adempimenti conseguenti alla stipula del contratto: registrazione anni successivi

**INPUT:** L'input, inteso come elementi in ingresso che innescano il processo, e' costituito da iniziativa d' ufficio e si alimenta con l'allocazione, al processo, dei fattori di input indicati negli atti di programmazione e pianificazione strategica e operativa

**OUTPUT:**  
**INFORMAZIONI PRINCIPALI SUL PROCESSO:**  
 Adempimenti conseguenti alla stipula del contratto: registrazione anni successivi

**AREA DI RISCHIO:** G) Controlli, verifiche, ispezioni e sanzioni  
**TEMPI DI SVOLGIMENTO DEL PROCESSO E DELLE SUE ATTIVITÀ:**

MAPPATURA PROCESSO FASE, AZIONI E ESECUTORI	DESCRIZIONE COMPORTAMENTO A RISCHIO	CATEGORIA EVENTO RISCHIOSO	MISURE MISURE GENERALI MISURE SPECIFICHE	PROGRAMMAZIONE
<p><b>FASI:</b> Il livello di mappatura conseguito è il livello minimo (LM = mappatura del processo). L'implementazione di tale livello prevede il passaggio, progressivo, al livello Standard (LS = mappatura delle fasi) e a livello avanzato (LA = mappatura fasi e azioni)</p> <p><b>AZIONI:</b> Il livello di mappatura conseguito è il livello minimo (LM = mappatura del processo). L'implementazione di tale livello prevede il passaggio, progressivo, al livello Standard (LS = mappatura delle fasi) e a livello avanzato (LA = mappatura fasi e azioni)</p> <p><b>ESECUTORE:</b> Responsabile procedimento o diverso soggetto identificabile in base alla struttura organizzativa, alla dotazione organica ed effettiva dell'ufficio, alle funzioni, ai ruoli e alle mansioni dei dipendenti</p>	<ul style="list-style-type: none"> <li>- Acquisire parzialmente e/o occultare elementi conoscitivi afferenti agli accertamenti necessari all'avvio del processo</li> <li>- Ritardare l'avvio del processo/procedimento</li> <li>- Differire i termini di avvio nel potenziale interesse di soggetti o gruppi</li> <li>- Differire i termini di avvio e/o distorcere l'esercizio dell'attività</li> </ul>	<ul style="list-style-type: none"> <li>- Accordi con soggetti privati</li> <li>- Alterazione/manipolazione/utilizzo improprio di informazioni e documentazione</li> <li>- Condizionamento dell'attività per interessi particolari, di singoli o di gruppi</li> <li>- Conflitto di interessi</li> <li>- Mancato rispetto principio di separazione tra indirizzo politico-amministrativo e gestione, con indebita ingerenza dell'organo di indirizzo politico nell'attività gestionale</li> <li>- Uso improprio o distorsione della discrezionalità</li> </ul>	<p><b>MISURE GENERALI-MG:</b> MG-100 - Tutte le misure obbligatorie previste dalla Legge 190/2012, dal PNA 2013 e annualità successive nonchè da altre fonti normative cogenti, purché compatibili con l'attività in esame</p> <p><b>MISURE SPECIFICHE-MS:</b> MIS SPEC 103 - Formazione su procedure, istruzioni, documentazione e sui sistemi di gestione del rischio</p> <p><b>MIS SPEC 09 -</b> Direttive finalizzate alla prevenzione del comportamento a rischio</p>	<p><b>STATO DI ATTUAZIONE:</b> Misure generali in fase di attuazione - Misure specifiche da attuare secondo gli atti di esecuzione del PT/PTCT</p> <p><b>FASI E TEMPI DI ATTUAZIONE:</b> Misure generali continuamente, in fase di gestione dei processi a cui sono collegate - Misure specifiche secondo i tempi e le fasi progettati</p> <p><b>INDICATORI DI ATTUAZIONE:</b> Come indicato negli atti di esecuzione del PT/PTCT, di competenza del RPCT</p> <p><b>SOGGETTO RESPONSABILE:</b> Dirigente/Responsabile P.O.</p>

<p><b>VALUTAZIONE INTERO PROCESSO: MEDIO</b></p>				
<p><b>INDICATORI LIVELLO DI RISCHIO:</b> LIVELLO DI INTERESSE: "ESTERNO": BASSO GRADO DI DISCREZIONALITÀ: BASSO</p>				
<p>LIVELLO DI COLLABORAZIONE DEL RESPONSABILE DEL PROCESSO O DELL'ATTIVITÀ: BASSO GRADO DI ATTUAZIONE DELLE MISURE DI TRATTAMENTO: TRASCURABILE PRESENZA DI CRITICITÀ: MEDIO</p>				
<p>TIPOLOGIA PROCESSO (indicatore non utilizzabile per la valutazione delle singole fasi): BASSO UNITÀ ORGANIZZATIVA/FUNZIONALE: TRASCURABILE SEPARAZIONE TRA INDIRIZZO E GESTIONE: BASSO</p>				

**GIUDIZIO SINTETICO:** Presenza di interessi, anche economici, non rilevanti e di benefici non rilevanti per i destinatari - Il processo decisionale e' parzialmente vincolato dalla legge e da atti amministrativi (regolamenti, direttive, circolari) - Presenza di collaborazione parziale e/o non continuativa - Misure di trattamento attuale al 100% - Sono presenti criticità di risorse di personale e/o di formazione in grado di impattare sulla corretta realizzazione del processo - Il processo e' un processo primario, di produzione-erogazione di prodotti e/o servizi ai destinatari delle funzioni istituzionali - Unità organizzativa/funzionale: regolamentazione e atti di alta amministrazione - bilancio - programmazione- controllo di gestione - controlli interni - monitoraggio - Principio di separazione attuato parzialmente, con rischio basso di ingerenza dell'amministratore nella sfera di competenze riservate al dirigente/PO o del dirigente/PO nella sfera di competenze riservate all'amministratore

**UFFICIO:** Segretario - Direttore  
**RESPONSABILE:** Zantedeschi Francesco  
**PROCESSO NUMERO:** 2 Registrazione contratti

**INPUT:** L'input, inteso come elementi in ingresso che innescano il processo, e' costituito da iniziativa d' ufficio e si alimenta con l'allocazione, al processo, dei fattori di input indicati negli atti di programmazione e pianificazione strategica e operativa

**OUTPUT:**



**INFORMAZIONI PRINCIPALI SUL PROCESSO:**

Registrazione

**AREA DI RISCHIO:** G) Controlli, verifiche, ispezioni e sanzioni**TEMPI DI SVOLGIMENTO DEL PROCESSO E DELLE SUE ATTIVITÀ:**

MAPPATURA PROCESSO FASE, AZIONI E ESECUTORI	DESCRIZIONE COMPORTAMENTO A RISCHIO	CATEGORIA EVENTO RISCHIOSO	MISURE MISURE GENERALI MISURE SPECIFICHE	PROGRAMMAZIONE
<b>FASI:</b> Il livello di mappatura conseguito è il livello minimo (LM = mappatura del processo). L'implementazione di tale livello prevede il passaggio, progressivo, al livello Standard (LS = mappatura delle fasi) e a livello avanzato (LA = mappatura fasi e azioni) <b>AZIONI:</b> Il livello di mappatura conseguito è il livello minimo (LM = mappatura del processo). L'implementazione di tale livello prevede il passaggio, progressivo, al livello Standard (LS = mappatura delle fasi) e a livello avanzato (LA = mappatura fasi e azioni) <b>ESECUTORE:</b> Responsabile procedimento o diverso soggetto identificabile in base alla struttura organizzativa, alla dotazione organica ed effettiva dell'ufficio, alle funzioni, ai ruoli e alle mansioni dei dipendenti	- Acquisire parzialmente e/o occultare elementi conoscitivi afferenti agli accertamenti necessari all'avvio del processo - Ritardare l'avvio del processo/procedimento - Differire i termini di avvio nel potenziale interesse di soggetti o gruppi - Differire i termini di avvio e/o distorcere l'esercizio dell'attività	- Accordi con soggetti privati - Alterazione/manipolazione/Utilizzo improprio di informazioni e documentazione - Condizionamento dell'attività per interessi particolari, di singoli o di gruppi - Conflitto di interessi - Mancato rispetto principio di separazione tra indirizzo politico-amministrativo e gestione, con indebita ingerenza dell'organo di indirizzo politico nell'attività gestionale - Uso improprio o distorcimento della discrezionalità	<b>MISURE GENERALI-MG:</b> MG-100 - Tutte le misure obbligatorie previste dalla Legge 190/2012, dal PNA 2013 e annualità successive nonche' da altre fonti normative cogenti, purché compatibili con l'attività in esame <b>MISURE SPECIFICHE-MS:</b> MIS SPEC 103 - Formazione su procedure, istruzioni, documentazione e sui sistemi di gestione del rischio MIS SPEC 09 - Direttive finalizzate alla prevenzione del comportamento a rischio	<b>STATO DI ATTUAZIONE:</b> Misure generali in fase di attuazione - Misure specifiche da attuare secondo gli atti di esecuzione del PT/PTCT <b>FASI E TEMPI DI ATTUAZIONE:</b> Misure generali continuamente, in fase di gestione dei processi a cui sono collegate - Misure specifiche secondo i tempi e le fasi progettati <b>INDICATORI DI ATTUAZIONE:</b> Come indicato negli atti di esecuzione del PT/PTCT, di competenza del RPCT <b>SOGGETTO RESPONSABILE:</b> Dirigente/Responsabile P.O.

**VALUTAZIONE INTERO PROCESSO:** MEDIO**INDICATORI LIVELLO DI RISCHIO:**

LIVELLO DI INTERESSE "ESTERNO": BASSO

GRADO DI DISCREZIONALITÀ: BASSO

LIVELLO DI COLLABORAZIONE DEL RESPONSABILE DEL PROCESSO O DELL'ATTIVITÀ: BASSO

GRADO DI ATTUAZIONE DELLE MISURE DI TRATTAMENTO: TRASCURABILE

PRESENZA DI CRITICITÀ: MEDIO

TIPOLOGIA PROCESSO (indicatore non utilizzabile per la valutazione delle singole fasi): BASSO

UNITÀ ORGANIZZATIVA/FUNZIONALE: TRASCURABILE

SEPARAZIONE TRA INDIRIZZO E GESTIONE: BASSO

**GIUDIZIO SINTETICO:** Presenza di interessi, anche economici, non rilevanti e di benefici non rilevanti per i destinatari - Il processo decisionale e' parzialmente vincolato dalla legge e da atti amministrativi (regolamenti, direttive, circolari) - Presenza di collaborazione parziale e/o non continuativa - Misure di trattamento attuale al 100% - Sono presenti criticità di risorse di personale e/o di formazione in grado di impattare sulla corretta realizzazione del processo - Il processo e' un processo primario, di produzione-erogazione di prodotti e/o servizi ai destinatari delle funzioni istituzionali - Unità/organizzative/funzionali: regolamentazione e atti di alta amministrazione - bilancio - programmazione- controllo di gestione - controlli interni - monitoraggio - Principio di separazione attuato parzialmente, con rischio basso di ingerenza dell'amministratore nella sfera di competenze riservate al dirigente/PO o del dirigente/PO nella sfera di competenze riservate all'amministratore

**UFFICIO:** Segretario - Direttore**RESPONSABILE:** Zantedeschi Francesco**PROCESSO NUMERO:** 3 Tenuta e adempimenti legati al repertorio dei contratti**INPUT:** L'input, inteso come elementi in ingresso che innescano il processo, e' costituito da iniziativa d' ufficio e si alimenta con l'allocazione, al processo, dei fattori di input indicati negli atti di programmazione e pianificazione strategica e operativa**OUTPUT:****INFORMAZIONI PRINCIPALI SUL PROCESSO:**

Tenuta e adempimenti legati al repertorio dei contratti

**AREA DI RISCHIO:** G) Controlli, verifiche, ispezioni e sanzioni**TEMPI DI SVOLGIMENTO DEL PROCESSO E DELLE SUE ATTIVITÀ:**

MAPPATURA PROCESSO FASE, AZIONI E ESECUTORI	DESCRIZIONE COMPORTAMENTO A RISCHIO	CATEGORIA EVENTO RISCHIOSO	MISURE MISURE GENERALI MISURE SPECIFICHE	PROGRAMMAZIONE
<b>FASI:</b> Il livello di mappatura conseguito è il livello minimo (LM = mappatura del processo). L'implementazione di tale livello prevede il passaggio, progressivo, al livello Standard (LS = mappatura delle fasi) e a livello avanzato (LA = mappatura fasi e azioni) <b>AZIONI:</b> Il livello di mappatura conseguito è il livello minimo (LM = mappatura del processo). L'implementazione di tale livello prevede il passaggio, progressivo, al livello Standard (LS = mappatura delle fasi) e a livello avanzato (LA = mappatura fasi e azioni) <b>ESECUTORE:</b> Responsabile procedimento o diverso soggetto identificabile in base alla struttura organizzativa, alla dotazione organica ed effettiva dell'ufficio, alle funzioni, ai ruoli e alle mansioni dei dipendenti	- Acquisire parzialmente e/o occultare elementi conoscitivi afferenti agli accertamenti necessari all'avvio del processo - Ritardare l'avvio del processo/procedimento - Differire i termini di avvio nel potenziale interesse di soggetti o gruppi - Differire i termini di avvio e/o distorcere l'esercizio dell'attività	- Accordi con soggetti privati - Alterazione/manipolazione/Utilizzo improprio di informazioni e documentazione - Condizionamento dell'attività per interessi particolari, di singoli o di gruppi - Conflitto di interessi - Mancato rispetto principio di separazione tra indirizzo politico-amministrativo e gestione, con indebita ingerenza dell'organo di indirizzo politico nell'attività gestionale - Uso improprio o distorcimento della discrezionalità	<b>MISURE GENERALI-MG:</b> MG-100 - Tutte le misure obbligatorie previste dalla Legge 190/2012, dal PNA 2013 e annualità successive nonche' da altre fonti normative cogenti, purché compatibili con l'attività in esame <b>MISURE SPECIFICHE-MS:</b> MIS SPEC 103 - Formazione su procedure, istruzioni, documentazione e sui sistemi di gestione del rischio MIS SPEC 09 - Direttive finalizzate alla prevenzione del comportamento a rischio	<b>STATO DI ATTUAZIONE:</b> Misure generali in fase di attuazione - Misure specifiche da attuare secondo gli atti di esecuzione del PT/PTCT <b>FASI E TEMPI DI ATTUAZIONE:</b> Misure generali continuamente, in fase di gestione dei processi a cui sono collegate - Misure specifiche secondo i tempi e le fasi progettati <b>INDICATORI DI ATTUAZIONE:</b> Come indicato negli atti di esecuzione del PT/PTCT, di competenza del RPCT <b>SOGGETTO RESPONSABILE:</b> Dirigente/Responsabile P.O.

**VALUTAZIONE INTERO PROCESSO:** MEDIO**INDICATORI LIVELLO DI RISCHIO:**

LIVELLO DI INTERESSE "ESTERNO": BASSO

GRADO DI DISCREZIONALITÀ: BASSO

LIVELLO DI COLLABORAZIONE DEL RESPONSABILE DEL PROCESSO O DELL'ATTIVITÀ: BASSO

GRADO DI ATTUAZIONE DELLE MISURE DI TRATTAMENTO: TRASCURABILE

PRESENZA DI CRITICITÀ: MEDIO

TIPOLOGIA PROCESSO (indicatore non utilizzabile per la valutazione delle singole fasi): BASSO

UNITÀ ORGANIZZATIVA/FUNZIONALE: TRASCURABILE

SEPARAZIONE TRA INDIRIZZO E GESTIONE: BASSO

**GIUDIZIO SINTETICO:** Presenza di interessi, anche economici, non rilevanti e di benefici non rilevanti per i destinatari - Il processo decisionale e' parzialmente vincolato dalla legge e da atti amministrativi (regolamenti, direttive, circolari) - Presenza di collaborazione parziale e/o non continuativa - Misure di trattamento attuale al 100% - Sono presenti criticità di risorse di personale e/o di formazione in grado di impattare sulla corretta realizzazione del processo - Il processo e' un processo primario, di produzione-erogazione di prodotti e/o servizi ai destinatari delle funzioni istituzionali - Unità/organizzative/funzionali: regolamentazione e atti di alta amministrazione - bilancio - programmazione- controllo di gestione - controlli interni - monitoraggio - Principio di separazione attuato parzialmente, con rischio basso di ingerenza dell'amministratore nella sfera di competenze riservate al dirigente/PO o del dirigente/PO nella sfera di competenze riservate all'amministratore

**UFFICIO:** Segretario - Direttore**RESPONSABILE:** Zantedeschi Francesco**PROCESSO NUMERO:** 4 Assistenza organi istituzionali: gestione sedute Consiglio di Amministrazione**INPUT:** L'input, inteso come elementi in ingresso che innescano il processo, e' costituito da iniziativa d' ufficio e si alimenta con l'allocazione, al processo, dei fattori di input indicati negli atti di programmazione e pianificazione strategica e operativa**OUTPUT:** Assistenza organi istituzionali: Gestione sedute Consiglio comunale eseguite conformemente ai requisiti**INFORMAZIONI PRINCIPALI SUL PROCESSO:**

Il processo rientra nella funzione istituzionale e nel macro processo Servizi istituzionali, generali e di gestione: Organi istituzionali dai quali si desume la finalità o scopo del processo medesimo. Si tratta di un processo di tipo primario.

La sequenza di "attività" (fasi e azioni) che consentono di raggiungere l'output come in precedenza definito, e' descritta nella Tabella sotto indicata, e corrisponde alle indicazioni metodologiche dell'Allegato 1 al PNA 2019

**AREA DI RISCHIO:** P) Gestione dati e informazioni, e tutela della privacy (specifica)**TEMPI DI SVOLGIMENTO DEL PROCESSO E DELLE SUE ATTIVITÀ:** N.R.

MAPPATURA PROCESSO FASE, AZIONI E ESECUTORI	DESCRIZIONE COMPORTAMENTO A RISCHIO	CATEGORIA EVENTO RISCHIOSO	MISURE MISURE GENERALI MISURE SPECIFICHE	PROGRAMMAZIONE
<b>FASI:</b> Il livello di mappatura conseguito è il livello minimo (LM = mappatura del processo). L'implementazione di tale livello prevede il passaggio, progressivo, al livello Standard (LS = mappatura delle fasi) e a livello avanzato (LA = mappatura fasi e azioni) <b>AZIONI:</b> Il livello di mappatura conseguito è il livello minimo (LM = mappatura del processo). L'implementazione di tale livello prevede il passaggio, progressivo, al livello Standard (LS = mappatura delle fasi) e a livello avanzato (LA = mappatura fasi e azioni) <b>ESECUTORE:</b> Responsabile procedimento o diverso soggetto identificabile in base alla struttura organizzativa, alla dotazione organica ed effettiva dell'ufficio, alle funzioni, ai ruoli e alle mansioni dei dipendenti	- Acquisire parzialmente e/o occultare elementi conoscitivi afferenti agli accertamenti necessari all'avvio del processo - Ritardare l'avvio del processo/procedimento - Differire i termini di avvio nel potenziale interesse di soggetti o gruppi - Differire i termini di avvio e/o distorcere l'esercizio dell'attività	- Accordi con soggetti privati - Alterazione/manipolazione/Utilizzo improprio di informazioni e documentazione - Condizionamento dell'attività per interessi particolari, di singoli o di gruppi - Conflitto di interessi - Mancato rispetto principio di separazione tra indirizzo politico-amministrativo e gestione, con indebita ingerenza dell'organo di indirizzo politico nell'attività gestionale - Uso improprio o distorcimento della discrezionalità	<b>MISURE GENERALI-MG:</b> MG-100 - Tutte le misure obbligatorie previste dalla Legge 190/2012, dal PNA 2013 e annualità successive nonche' da altre fonti normative cogenti, purché compatibili con l'attività in esame <b>MISURE SPECIFICHE-MS:</b> MIS SPEC 103 - Formazione su procedure, istruzioni, documentazione e sui sistemi di gestione del rischio MIS SPEC 09 - Direttive finalizzate alla prevenzione del comportamento a rischio	<b>STATO DI ATTUAZIONE:</b> Misure generali in fase di attuazione - Misure specifiche da attuare secondo gli atti di esecuzione del PT/PTCT <b>FASI E TEMPI DI ATTUAZIONE:</b> Misure generali continuamente, in fase di gestione dei processi a cui sono collegate - Misure specifiche secondo i tempi e le fasi progettati <b>INDICATORI DI ATTUAZIONE:</b> Come indicato negli atti di esecuzione del PT/PTCT, di competenza del RPCT <b>SOGGETTO RESPONSABILE:</b> Dirigente/Responsabile P.O.

**VALUTAZIONE INTERO PROCESSO:** MEDIO**INDICATORI LIVELLO DI RISCHIO:**

LIVELLO DI INTERESSE "ESTERNO": BASSO

GRADO DI DISCREZIONALITÀ: BASSO

LIVELLO DI COLLABORAZIONE DEL RESPONSABILE DEL PROCESSO O DELL'ATTIVITÀ: BASSO

GRADO DI ATTUAZIONE DELLE MISURE DI TRATTAMENTO: TRASCURABILE

PRESENZA DI CRITICITÀ: MEDIO

TIPOLOGIA PROCESSO (indicatore non utilizzabile per la valutazione delle singole fasi): BASSO

UNITÀ ORGANIZZATIVA/FUNZIONALE: TRASCURABILE

SEPARAZIONE TRA INDIRIZZO E GESTIONE: BASSO

**GIUDIZIO SINTETICO:** Presenza di interessi, anche economici, non rilevanti e di benefici non rilevanti per i destinatari - Il processo decisionale e' parzialmente vincolato dalla legge e da atti amministrativi (regolamenti, direttive, circolari) - Presenza di collaborazione parziale e/o non continuativa - Misure di trattamento attuale al 100% - Sono presenti criticità di risorse di personale e/o di formazione in grado di impattare sulla corretta realizzazione del processo - Il processo e' un processo primario, di produzione-erogazione di prodotti e/o servizi ai destinatari delle funzioni istituzionali - Unità/organizzative/funzionali: regolamentazione e atti di alta amministrazione - bilancio - programmazione- controllo di gestione - controlli interni - monitoraggio - Principio di separazione attuato parzialmente, con rischio basso di ingerenza dell'amministratore nella sfera di competenze riservate al dirigente/PO o del dirigente/PO nella sfera di competenze riservate all'amministratore

**UFFICIO:** Segretario - Direttore**RESPONSABILE:** Zantedeschi Francesco**PROCESSO NUMERO:** 5 Redazione delibera/determina**INPUT:** L'input, inteso come elementi in ingresso che innescano il processo, e' costituito da iniziativa d' ufficio e si alimenta con l'allocazione, al processo, dei fattori di input indicati negli atti di programmazione e pianificazione strategica e operativa**OUTPUT:** Redazione delibera/determina eseguita conformemente ai requisiti

**INFORMAZIONI PRINCIPALI SUL PROCESSO:**

Il processo rientra nella funzione istituzionale e nel macro processo Servizi istituzionali, generali e di gestione: Anagrafe, stato civile e servizio elettorale dai quali si desume la finalità o scopo del processo medesimo. Si tratta di un processo di tipo primario, procedimento.

La sequenza di "attività" (fasi e azioni) che consentono di raggiungere l'output come in precedenza definito, e' descritta nella Tabella sotto indicata, e corrisponde alle indicazioni metodologiche dell'Allegato 1 al PNA 2019

**AREA DI RISCHIO:** P) Gestione dati e informazioni, e tutela della privacy (specifica)

**TEMPI DI SVOLGIMENTO DEL PROCESSO E DELLE SUE ATTIVITÀ:** N.R.

MAPPATURA PROCESSO FASE, AZIONI E ESECUTORI	DESCRIZIONE COMPORTAMENTO A RISCHIO	CATEGORIA EVENTO RISCHIOSO	MISURE MISURE GENERALI MISURE SPECIFICHE	PROGRAMMAZIONE
<p><b>FASE:</b> Il livello di mappatura conseguito è il livello minimo (LM = mappatura del processo). L'implementazione di tale livello prevede il passaggio, progressivo, al livello Standard (LS = mappatura delle fasi) e a livello avanzato (LA = mappatura fasi e azioni)</p> <p><b>AZIONI:</b> Il livello di mappatura conseguito è il livello minimo (LM = mappatura del processo). L'implementazione di tale livello prevede il passaggio, progressivo, al livello Standard (LS = mappatura delle fasi) e a livello avanzato (LA = mappatura fasi e azioni)</p> <p><b>ESECUTORE:</b> Responsabile procedimento o diverso soggetto identificabile in base alla struttura organizzativa, alla dotazione organica ed effettiva dell'ufficio, alle funzioni, ai ruoli e alle mansioni dei dipendenti</p>	<ul style="list-style-type: none"> <li>- Acquisire parzialmente e/o occultare elementi conoscitivi afferenti agli accertamenti necessari all'avvio del processo</li> <li>- Ritardare l'avvio del processo/procedimento</li> <li>- Differire i termini di avvio nel potenziale interesse di soggetti o gruppi</li> <li>- Differire i termini di avvio e/o distorcere l'esercizio dell'attività</li> </ul>	<ul style="list-style-type: none"> <li>- Accordi con soggetti privati</li> <li>- Alterazione/manipolazione/utilizzo improprio di informazioni e documentazione</li> <li>- Condizionamento dell'attività per interessi particolari, di singoli o di gruppi</li> <li>- Conflitto di interessi</li> <li>- Mancato rispetto principio di separazione tra indirizzo politico-amministrativo e gestione, con indebita ingerenza dell'organo di indirizzo politico nell'attività gestionale</li> <li>- Uso improprio o disturbo della discrezionalità</li> </ul>	<p><b>MISURE GENERALI:</b> MG-100 - Tutte le misure obbligatorie previste dalla Legge 190/2012, dal PNA 2013 e annualità successive nonche' da altre fonti normative cogenti, purché compatibili con l'attività in esame</p> <p><b>MISURE SPECIFICHE-MS:</b> MIS SPEC 103 - Formazione su procedure, istruzioni, documentazione e sui sistemi di gestione del rischio</p> <p>MIS SPEC 09 - Direttive finalizzate alla prevenzione del comportamento a rischio</p>	<p><b>STATO DI ATTUAZIONE:</b> Misure generali in fase di attuazione - Misure specifiche da attuare secondo gli atti di esecuzione del PT/PCT</p> <p><b>FASE E TEMPI DI ATTUAZIONE:</b> Misure generali continuativamente, in fase di gestione dei processi a cui sono collegate - Misure specifiche secondo i tempi e le fasi progettati</p> <p><b>INDICATORI DI ATTUAZIONE:</b> Come indicato negli atti di esecuzione del PT/PCT, di competenza del RPCT</p> <p><b>SOGGETTO RESPONSABILE:</b> Dirigente/Responsabile P.O.</p>

**VALUTAZIONE INTERO PROCESSO:** MEDIO

**INDICATORI LIVELLO DI RISCHIO:**

LIVELLO DI INTERESSE: "ESTERNO": BASSO

GRADO DI DISCREZIONALITÀ: BASSO

LIVELLO DI COLLABORAZIONE DEL RESPONSABILE DEL PROCESSO O DELL'ATTIVITÀ: BASSO

GRADO DI ATTUAZIONE DELLE MISURE DI TRATTAMENTO: TRASCURABILE

PRESENZA DI CRITICITÀ: MEDIO

TIPOLOGIA PROCESSO (indicatore non utilizzabile per la valutazione delle singole fasi): BASSO

UNITÀ ORGANIZZATIVA/FUNZIONALE: TRASCURABILE

SEPARAZIONE TRA INDIRIZZO E GESTIONE: BASSO

**GIUDIZIO SINTETICO:** Presenza di interessi, anche economici, non rilevanti e di benefici non rilevanti per i destinatari - Il processo decisionale e' parzialmente vincolato dalla legge e da atti amministrativi (regolamenti, direttive, circolari) - Presenza di collaborazione parziale e/o non continuativa - Misure di trattamento attuale al 100% - Sono presenti criticità di risorse di personale e/o di formazione in grado di impattare sulla corretta realizzazione del processo - Il processo e' un processo primario, di produzione-erogazione di prodotti e/o servizi ai destinatari delle funzioni istituzionali - Unità organizzative/funzionali: regolamentazione e atti di alta amministrazione - bilancio - programmazione - controllo di gestione - controlli interni - monitoraggio - Principio di separazione attuato parzialmente, con rischio basso di ingerenza dell'amministratore nella sfera di competenze riservate al dirigente/PO o del dirigente/PO nella sfera di competenze riservate all'amministratore

**UFFICIO:** Segretario - Direttore

**RESPONSABILE:** Zantedeschi Francesco

**PROCESSO NUMERO:** 6 Gestione consulenze legali O.I.V.

**INPUT:** L'input, inteso come elementi in ingresso che innescano il processo, e' costituito da istanza di parte e si alimenta con l'alocazione, al processo, dei fattori di input indicati negli atti di programmazione e pianificazione strategica e operativa

**OUTPUT:** Approvazione proposta e adozione deliberazione relativa all'assunzione di personale mediante concorsi, mobilità e contratti di lavoro a tempo determinato o flessibile conforme ai requisiti

**INFORMAZIONI PRINCIPALI SUL PROCESSO:**

Il processo rientra nella funzione istituzionale e nel macro processo Servizi istituzionali, generali e di gestione: Risorse umane dai quali si desume la finalità o scopo del processo medesimo. Si tratta di un processo di tipo primario, procedimento.

La sequenza di "attività" (fasi e azioni) che consentono di raggiungere l'output come in precedenza definito, e' descritta nella Tabella sotto indicata, e corrisponde alle indicazioni metodologiche dell'Allegato 1 al PNA 2019

**AREA DI RISCHIO:** A) Acquisizione e gestione del personale (generale)

**TEMPI DI SVOLGIMENTO DEL PROCESSO E DELLE SUE ATTIVITÀ:** -180 giorni.

MAPPATURA PROCESSO FASE, AZIONI E ESECUTORI	DESCRIZIONE COMPORTAMENTO A RISCHIO	CATEGORIA EVENTO RISCHIOSO	MISURE MISURE GENERALI MISURE SPECIFICHE	PROGRAMMAZIONE
<p><b>FASE:</b> Il livello di mappatura conseguito è il livello minimo (LM = mappatura del processo). L'implementazione di tale livello prevede il passaggio, progressivo, al livello Standard (LS = mappatura delle fasi) e a livello avanzato (LA = mappatura fasi e azioni)</p> <p><b>AZIONI:</b> Il livello di mappatura conseguito è il livello minimo (LM = mappatura del processo). L'implementazione di tale livello prevede il passaggio, progressivo, al livello Standard (LS = mappatura delle fasi) e a livello avanzato (LA = mappatura fasi e azioni)</p> <p><b>ESECUTORE:</b> Responsabile procedimento o diverso soggetto identificabile in base alla struttura organizzativa, alla dotazione organica ed effettiva dell'ufficio, alle funzioni, ai ruoli e alle mansioni dei dipendenti</p>	<ul style="list-style-type: none"> <li>- Acquisire parzialmente e/o occultare elementi conoscitivi afferenti agli accertamenti necessari all'avvio del processo</li> <li>- Ritardare l'avvio del processo/procedimento</li> <li>- Differire i termini di avvio nel potenziale interesse di soggetti o gruppi</li> <li>- Differire i termini di avvio e/o distorcere l'esercizio dell'attività</li> </ul>	<ul style="list-style-type: none"> <li>- Accordi con soggetti privati</li> <li>- Alterazione/manipolazione/utilizzo improprio di informazioni e documentazione</li> <li>- Condizionamento dell'attività per interessi particolari, di singoli o di gruppi</li> <li>- Conflitto di interessi</li> <li>- Mancato rispetto principio di separazione tra indirizzo politico-amministrativo e gestione, con indebita ingerenza dell'organo di indirizzo politico nell'attività gestionale</li> <li>- Uso improprio o disturbo della discrezionalità</li> </ul>	<p><b>MISURE GENERALI:</b> MG-100 - Tutte le misure obbligatorie previste dalla Legge 190/2012, dal PNA 2013 e annualità successive nonche' da altre fonti normative cogenti, purché compatibili con l'attività in esame</p> <p><b>MISURE SPECIFICHE-MS:</b> MIS SPEC 74 - Regolazione dell'esercizio della discrezionalità nei procedimenti amministrativi e nei processi di attività, mediante circolari o direttive interne, in modo che lo scostamento dalle indicazioni generali debba essere motivato; creazione di flussi informativi</p>	<p><b>STATO DI ATTUAZIONE:</b> Misure generali in fase di attuazione - Misure specifiche da attuare secondo gli atti di esecuzione del PT/PCT</p> <p><b>FASE E TEMPI DI ATTUAZIONE:</b> Misure generali continuativamente, in fase di gestione dei processi a cui sono collegate - Misure specifiche secondo i tempi e le fasi progettati</p> <p><b>INDICATORI DI ATTUAZIONE:</b> Come indicato negli atti di esecuzione del PT/PCT, di competenza del RPCT</p> <p><b>SOGGETTO RESPONSABILE:</b> Dirigente/Responsabile P.O.</p>

**VALUTAZIONE INTERO PROCESSO:** ALTO

**INDICATORI LIVELLO DI RISCHIO:**

LIVELLO DI INTERESSE: "ESTERNO": BASSO

GRADO DI DISCREZIONALITÀ: BASSO

LIVELLO DI COLLABORAZIONE DEL RESPONSABILE DEL PROCESSO O DELL'ATTIVITÀ: BASSO

GRADO DI ATTUAZIONE DELLE MISURE DI TRATTAMENTO: TRASCURABILE

PRESENZA DI CRITICITÀ: ALTO

TIPOLOGIA PROCESSO (indicatore non utilizzabile per la valutazione delle singole fasi): ALTO

UNITÀ ORGANIZZATIVA/FUNZIONALE: TRASCURABILE

SEPARAZIONE TRA INDIRIZZO E GESTIONE: BASSO

**GIUDIZIO SINTETICO:** Presenza di interessi, anche economici, non rilevanti e di benefici non rilevanti per i destinatari - Il processo decisionale e' parzialmente vincolato dalla legge e da atti amministrativi (regolamenti, direttive, circolari) - Presenza di collaborazione parziale e/o non continuativa - Misure di trattamento attuale al 100% - Sono presenti criticità gestionali in grado di impattare sulla corretta realizzazione del processo - Il processo e' un processo primario, di produzione-erogazione di prodotti e/o servizi ai destinatari delle funzioni istituzionali, e' avviato ad istanza di parte, e rientra in un'area ad alto rischio di corruzione - Unità organizzative/funzionali: regolamentazione e atti di alta amministrazione - bilancio - programmazione - controllo di gestione - controlli interni - monitoraggio - Principio di separazione attuato parzialmente, con rischio basso di ingerenza dell'amministratore nella sfera di competenze riservate al dirigente/PO o del dirigente/PO nella sfera di competenze riservate all'amministratore

**UFFICIO:** Segretario - Direttore

**RESPONSABILE:** Zantedeschi Francesco

**PROCESSO NUMERO:** 7 Assunzioni internali

**INPUT:** L'input, inteso come elementi in ingresso che innescano il processo, e' costituito da iniziativa d' ufficio e si alimenta con l'alocazione, al processo, dei fattori di input indicati negli atti di programmazione e pianificazione strategica e operativa

**OUTPUT:** Assunzioni internali eseguite conformemente ai requisiti

**INFORMAZIONI PRINCIPALI SUL PROCESSO:**

Il processo rientra nella funzione istituzionale e nel macro processo Servizi istituzionali, generali e di gestione: Risorse umane dai quali si desume la finalità o scopo del processo medesimo. Si tratta di un processo di tipo primario, procedimento.

La sequenza di "attività" (fasi e azioni) che consentono di raggiungere l'output come in precedenza definito, e' descritta nella Tabella sotto indicata, e corrisponde alle indicazioni metodologiche dell'Allegato 1 al PNA 2019

**AREA DI RISCHIO:** G) Controlli, verifiche, ispezioni e sanzioni

**TEMPI DI SVOLGIMENTO DEL PROCESSO E DELLE SUE ATTIVITÀ:** - 180 giorni.

MAPPATURA PROCESSO FASE, AZIONI E ESECUTORI	DESCRIZIONE COMPORTAMENTO A RISCHIO	CATEGORIA EVENTO RISCHIOSO	MISURE MISURE GENERALI MISURE SPECIFICHE	PROGRAMMAZIONE
<p><b>FASE:</b> Il livello di mappatura conseguito è il livello minimo (LM = mappatura del processo). L'implementazione di tale livello prevede il passaggio, progressivo, al livello Standard (LS = mappatura delle fasi) e a livello avanzato (LA = mappatura fasi e azioni)</p> <p><b>AZIONI:</b> Il livello di mappatura conseguito è il livello minimo (LM = mappatura del processo). L'implementazione di tale livello prevede il passaggio, progressivo, al livello Standard (LS = mappatura delle fasi) e a livello avanzato (LA = mappatura fasi e azioni)</p> <p><b>ESECUTORE:</b> Responsabile procedimento o diverso soggetto identificabile in base alla struttura organizzativa, alla dotazione organica ed effettiva dell'ufficio, alle funzioni, ai ruoli e alle mansioni dei dipendenti</p>	<ul style="list-style-type: none"> <li>- Acquisire parzialmente e/o occultare elementi conoscitivi afferenti agli accertamenti necessari all'avvio del processo</li> <li>- Ritardare l'avvio del processo/procedimento</li> <li>- Differire i termini di avvio nel potenziale interesse di soggetti o gruppi</li> <li>- Differire i termini di avvio e/o distorcere l'esercizio dell'attività</li> </ul>	<ul style="list-style-type: none"> <li>- Accordi con soggetti privati</li> <li>- Alterazione/manipolazione/utilizzo improprio di informazioni e documentazione</li> <li>- Condizionamento dell'attività per interessi particolari, di singoli o di gruppi</li> <li>- Conflitto di interessi</li> <li>- Mancato rispetto principio di separazione tra indirizzo politico-amministrativo e gestione, con indebita ingerenza dell'organo di indirizzo politico nell'attività gestionale</li> <li>- Uso improprio o disturbo della discrezionalità</li> </ul>	<p><b>MISURE GENERALI:</b> MG-100 - Tutte le misure obbligatorie previste dalla Legge 190/2012, dal PNA 2013 e annualità successive nonche' da altre fonti normative cogenti, purché compatibili con l'attività in esame</p> <p><b>MISURE SPECIFICHE-MS:</b> MIS SPEC 74 - Regolazione dell'esercizio della discrezionalità nei procedimenti amministrativi e nei processi di attività, mediante circolari o direttive interne, in modo che lo scostamento dalle indicazioni generali debba essere motivato; creazione di flussi informativi</p>	<p><b>STATO DI ATTUAZIONE:</b> Misure generali in fase di attuazione - Misure specifiche da attuare secondo gli atti di esecuzione del PT/PCT</p> <p><b>FASE E TEMPI DI ATTUAZIONE:</b> Misure generali continuativamente, in fase di gestione dei processi a cui sono collegate - Misure specifiche secondo i tempi e le fasi progettati</p> <p><b>INDICATORI DI ATTUAZIONE:</b> Come indicato negli atti di esecuzione del PT/PCT, di competenza del RPCT</p> <p><b>SOGGETTO RESPONSABILE:</b> Dirigente/Responsabile P.O.</p>

**VALUTAZIONE INTERO PROCESSO:** ALTO

**INDICATORI LIVELLO DI RISCHIO:**

LIVELLO DI INTERESSE: "ESTERNO": BASSO

GRADO DI DISCREZIONALITÀ: BASSO

LIVELLO DI COLLABORAZIONE DEL RESPONSABILE DEL PROCESSO O DELL'ATTIVITÀ: BASSO

GRADO DI ATTUAZIONE DELLE MISURE DI TRATTAMENTO: TRASCURABILE

PRESENZA DI CRITICITÀ: ALTO

TIPOLOGIA PROCESSO (indicatore non utilizzabile per la valutazione delle singole fasi): ALTO

UNITÀ ORGANIZZATIVA/FUNZIONALE: TRASCURABILE

SEPARAZIONE TRA INDIRIZZO E GESTIONE: BASSO

**GIUDIZIO SINTETICO:** Presenza di interessi, anche economici, non rilevanti e di benefici non rilevanti per i destinatari - Il processo decisionale e' parzialmente vincolato dalla legge e da atti amministrativi (regolamenti, direttive, circolari) - Presenza di collaborazione parziale e/o non continuativa - Misure di trattamento attuale al 100% - Sono presenti criticità gestionali in grado di impattare sulla corretta realizzazione del processo - Il processo e' un processo primario, di produzione-erogazione di prodotti e/o servizi ai destinatari delle funzioni istituzionali, e' avviato ad istanza di parte, e rientra in un'area ad alto rischio di corruzione - Unità organizzative/funzionali: regolamentazione e atti di alta amministrazione - bilancio - programmazione - controllo di gestione - controlli interni - monitoraggio - Principio di separazione attuato parzialmente, con rischio basso di ingerenza dell'amministratore nella sfera di competenze riservate al dirigente/PO o del dirigente/PO nella sfera di competenze riservate all'amministratore

**UFFICIO:** Segretario - Direttore

**RESPONSABILE:** Zantedeschi Francesco

**PROCESSO NUMERO:** 7 Formazione sulla prevenzione della corruzione e della illegalità'



**INPUT:**  
**OUTPUT:**

**INFORMAZIONI PRINCIPALI SUL PROCESSO:**  
L'input si ricava d'ufficio dagli atti di programmazione e pianificazione. L'output e' costituito da: formazione amministratori, dirigenti/PO, dipendenti. Il processo rientra nel macro processo dei "Servizi istituzionali, generali e di gestione: Altri servizi generali", e ha per oggetto le attivita' ( fasi e azioni) del processo di gestione dei corsi di formazione obbligatori sulla prevenzione della corruzione e della illegalita'

**AREA DI RISCHIO:** P) Gestione dati e informazioni, e tutela della privacy (specifica)

**TEMPI DI SVOLGIMENTO DEL PROCESSO E DELLE SUE ATTIVITA':** 60 gg

MAPPATURA PROCESSO FASE, AZIONI E ESECUTORI	DESCRIZIONE COMPORTAMENTO A RISCHIO	CATEGORIA EVENTO RISCHIOSO	MISURE MISURE GENERALI MISURE SPECIFICHE	PROGRAMMAZIONE
<b>FASI:</b> Il livello di mappatura conseguito e' il livello minimo (LM = mappatura del processo). L'implementazione di tale livello prevede il passaggio, progressivo, al livello Standard (LS = mappatura delle fasi) e a livello avanzato (LA = mappatura fasi e azioni) <b>AZIONI:</b> Il livello di mappatura conseguito e' il livello minimo (LM = mappatura del processo). L'implementazione di tale livello prevede il passaggio, progressivo, al livello Standard (LS = mappatura delle fasi) e a livello avanzato (LA = mappatura fasi e azioni) <b>ESECUTORE:</b> Responsabile procedimento o diverso soggetto identificabile in base alla struttura organizzativa, alla dotazione organica ed effettiva dell'ufficio, alle funzioni, ai ruoli e alle mansioni dei dipendenti	<ul style="list-style-type: none"><li>- Acquisire parzialmente ed occultare elementi conoscitivi afferenti agli accertamenti necessari all'avvio del processo</li><li>- Ritardare l'avvio del processo/procedimento</li><li>- Differire i termini di avvio nel potenziale interesse di soggetti o gruppi</li><li>- Differire i termini di avvio ed ostacolare l'esercizio dell'attivita'</li></ul>	<ul style="list-style-type: none"><li>- Accordi con soggetti privati</li><li>- Alterazione/manipolazione/utilizzo improprio di informazioni e documentazione</li><li>- Condizionamento dell'attivita' per interessi particolari, di singoli o di gruppi</li><li>- Conflitto di interessi</li><li>- Mancato rispetto principio di separazione tra indirizzo politico-amministrativo e gestione, con indebita ingerenza dell'organo di indirizzo politico nell'attivita' gestionale</li><li>- Uso improprio o distorsione della discrezionalità'</li></ul>	<b>MISURE GENERALI-MG:</b> MG-100 - Tutte le misure obbligatorie previste dalla Legge 190/2012, dal PNA 2013 e annualita' successive nonche' da altre fonti normative cogenti, purché compatibili con l'attivita' in esame <b>MISURE SPECIFICHE-MS:</b> MIS SPEC 103 - Formazione su procedure, istruzioni, documentazione e sui sistemi di gestione del rischio MIS SPEC 09 - Direttive finalizzate alla prevenzione del comportamento a rischio	<b>STATO DI ATTUAZIONE:</b> Misure generali in fase di attuazione - Misure specifiche da attuare secondo gli atti di esecuzione del PT/PTCT <b>FASI E TEMPI DI ATTUAZIONE:</b> Misure generali continuativamente, in fase di gestione dei processi a cui sono collegate - Misure specifiche secondo i tempi e le fasi progettati <b>INDICATORI DI ATTUAZIONE:</b> Come indicato negli atti di esecuzione del PT/PTCT, di competenza del RPCT <b>SOGGETTO RESPONSABILE:</b> Dirigente/Responsabile P.O.

**VALUTAZIONE INTERO PROCESSO:** MEDIO

**INDICATORI LIVELLO DI RISCHIO:**  
LIVELLO DI INTERESSE: "ESTERNO": BASSO  
GRADO DI DISCREZIONALITA': BASSO  
LIVELLO DI COLLABORAZIONE DEL RESPONSABILE DEL PROCESSO O DELL'ATTIVITA': BASSO  
GRADO DI ATTUAZIONE DELLE MISURE DI TRATTAMENTO: TRASCURABILE  
PRESENZA DI CRITICITA': MEDIO  
TIPOLOGIA PROCESSO (indicatore non utilizzabile per la valutazione delle singole fasi): BASSO  
UNITA' ORGANIZZATIVA/FUNZIONALE: TRASCURABILE  
SEPARAZIONE TRA INDIRIZZO E GESTIONE: BASSO

**GIUDIZIO SINTETICO:** Presenza di interessi, anche economici, non rilevanti e di benefici non rilevanti per i destinatari - Il processo decisionale e' parzialmente vincolato dalla legge e da atti amministrativi (regolamenti, direttive, circolari) - Presenza di collaborazione parziale e/o non continuativa - Misure di trattamento attuale al 100% - Sono presenti criticita' di risorse di personale in grado di impattare sulla corretta realizzazione del processo - Il processo e' un processo primario, di produzione-erogazione di prodotti e/o servizi ai destinatari delle funzioni istituzionali - Unita' organizzative/funzionali: regolamentazione e atti di alta amministrazione - bilancio - programmazione- controllo di gestione - controlli interni - monitoraggio - Principio di separazione attuato parzialmente, con rischio basso di ingerenza dell'amministratore nella sfera di competenze riservate al dirigente/PO o del dirigente/PO nella sfera di competenze riservate all'amministratore

**UFFICIO:** Segretario - Direttore

**RESPONSABILE:** Zantedeschi Francesco

**PROCESSO NUMERO:** 8 Conferimento di incarichi di collaborazione, studio e ricerca nonche' di consulenza a soggetti estranei all'amministrazione

**INPUT:** L'input, inteso come elementi in ingresso che innescano il processo, e' costituito da iniziativa d' ufficio e si alimenta con l'allocazione, al processo, dei fattori di input indicati negli atti di programmazione e pianificazione strategica e operativa

**OUTPUT:** Conferimento di incarichi di collaborazione, studio e ricerca nonche' di consulenza a soggetti estranei all'amministrazione eseguito conformemente ai requisiti

**INFORMAZIONI PRINCIPALI SUL PROCESSO:**

Il processo rientra nella funzione istituzionale e nel macro processo Tutti i macroprocessi dai quali si desume la finalita' o scopo del processo medesimo. Si tratta di un processo di tipo primario, procedimento.

La sequenza di "attivita'" (fasi e azioni) che consentono di raggiungere l'output come in precedenza definito, e' descritta nella Tabella sotto indicata, e corrisponde alle indicazioni metodologiche dell'Allegato 1 al PNA 2019

**AREA DI RISCHIO:** A) Acquisizione e gestione del personale (generale)

**TEMPI DI SVOLGIMENTO DEL PROCESSO E DELLE SUE ATTIVITA':** N.R.

MAPPATURA PROCESSO FASE, AZIONI E ESECUTORI	DESCRIZIONE COMPORTAMENTO A RISCHIO	CATEGORIA EVENTO RISCHIOSO	MISURE MISURE GENERALI MISURE SPECIFICHE	PROGRAMMAZIONE
<b>FASI:</b> Il livello di mappatura conseguito e' il livello minimo (LM = mappatura del processo). L'implementazione di tale livello prevede il passaggio, progressivo, al livello Standard (LS = mappatura delle fasi) e a livello avanzato (LA = mappatura fasi e azioni) <b>AZIONI:</b> Il livello di mappatura conseguito e' il livello minimo (LM = mappatura del processo). L'implementazione di tale livello prevede il passaggio, progressivo, al livello Standard (LS = mappatura delle fasi) e a livello avanzato (LA = mappatura fasi e azioni) <b>ESECUTORE:</b> Responsabile procedimento o diverso soggetto identificabile in base alla struttura organizzativa, alla dotazione organica ed effettiva dell'ufficio, alle funzioni, ai ruoli e alle mansioni dei dipendenti	<ul style="list-style-type: none"><li>- Acquisire parzialmente ed occultare elementi conoscitivi afferenti agli accertamenti necessari all'avvio del processo</li><li>- Ritardare l'avvio del processo/procedimento</li><li>- Differire i termini di avvio nel potenziale interesse di soggetti o gruppi</li><li>- Differire i termini di avvio ed ostacolare l'esercizio dell'attivita'</li></ul>	<ul style="list-style-type: none"><li>- Accordi con soggetti privati</li><li>- Alterazione/manipolazione/utilizzo improprio di informazioni e documentazione</li><li>- Condizionamento dell'attivita' per interessi particolari, di singoli o di gruppi</li><li>- Conflitto di interessi</li><li>- Mancato rispetto principio di separazione tra indirizzo politico-amministrativo e gestione, con indebita ingerenza dell'organo di indirizzo politico nell'attivita' gestionale</li><li>- Uso improprio o distorsione della discrezionalità'</li></ul>	<b>MISURE GENERALI-MG:</b> MG-100 - Tutte le misure obbligatorie previste dalla Legge 190/2012, dal PNA 2013 e annualita' successive nonche' da altre fonti normative cogenti, purché compatibili con l'attivita' in esame <b>MISURE SPECIFICHE-MS:</b> MIS SPEC 103 - Formazione su procedure, istruzioni, documentazione e sui sistemi di gestione del rischio MIS SPEC 09 - Direttive finalizzate alla prevenzione del comportamento a rischio	<b>STATO DI ATTUAZIONE:</b> Misure generali in fase di attuazione - Misure specifiche da attuare secondo gli atti di esecuzione del PT/PTCT <b>FASI E TEMPI DI ATTUAZIONE:</b> Misure generali continuativamente, in fase di gestione dei processi a cui sono collegate - Misure specifiche secondo i tempi e le fasi progettati <b>INDICATORI DI ATTUAZIONE:</b> Come indicato negli atti di esecuzione del PT/PTCT, di competenza del RPCT <b>SOGGETTO RESPONSABILE:</b> Dirigente/Responsabile P.O.

**VALUTAZIONE INTERO PROCESSO:** MEDIO

**INDICATORI LIVELLO DI RISCHIO:**  
LIVELLO DI INTERESSE: "ESTERNO": BASSO  
GRADO DI DISCREZIONALITA': BASSO  
LIVELLO DI COLLABORAZIONE DEL RESPONSABILE DEL PROCESSO O DELL'ATTIVITA': BASSO  
GRADO DI ATTUAZIONE DELLE MISURE DI TRATTAMENTO: TRASCURABILE  
PRESENZA DI CRITICITA': MEDIO  
TIPOLOGIA PROCESSO (indicatore non utilizzabile per la valutazione delle singole fasi): BASSO  
UNITA' ORGANIZZATIVA/FUNZIONALE: TRASCURABILE  
SEPARAZIONE TRA INDIRIZZO E GESTIONE: BASSO

**GIUDIZIO SINTETICO:** Presenza di interessi, anche economici, non rilevanti e di benefici non rilevanti per i destinatari - Il processo decisionale e' parzialmente vincolato dalla legge e da atti amministrativi (regolamenti, direttive, circolari) - Presenza di collaborazione parziale e/o non continuativa - Misure di trattamento attuale al 100% - Sono presenti criticita' di risorse di personale in grado di impattare sulla corretta realizzazione del processo - Il processo e' un processo primario, di produzione-erogazione di prodotti e/o servizi ai destinatari delle funzioni istituzionali - Unita' organizzative/funzionali: regolamentazione e atti di alta amministrazione - bilancio - programmazione- controllo di gestione - controlli interni - monitoraggio - Principio di separazione attuato parzialmente, con rischio basso di ingerenza dell'amministratore nella sfera di competenze riservate al dirigente/PO o del dirigente/PO nella sfera di competenze riservate all'amministratore

**UFFICIO:** Segretario - Direttore

**RESPONSABILE:** Zantedeschi Francesco

**PROCESSO NUMERO:** 9 Attribuzione progressioni economiche orizzontali o di carriera

**INPUT:** L'input, inteso come elementi in ingresso che innescano il processo, e' costituito da iniziativa d' ufficio e si alimenta con l'allocazione, al processo, dei fattori di input indicati negli atti di programmazione e pianificazione strategica e operativa

**OUTPUT:** Attribuzione progressioni economiche orizzontali o di carriera approvata conformemente ai requisiti

**INFORMAZIONI PRINCIPALI SUL PROCESSO:**

Il processo rientra nella funzione istituzionale e nel macro processo Servizi istituzionali, generali e di gestione: Risorse umane dai quali si desume la finalita' o scopo del processo medesimo. Si tratta di un processo di tipo primario, procedimento.

La sequenza di "attivita'" (fasi e azioni) che consentono di raggiungere l'output come in precedenza definito, e' descritta nella Tabella sotto indicata, e corrisponde alle indicazioni metodologiche dell'Allegato 1 al PNA 2019

**AREA DI RISCHIO:** A) Acquisizione e gestione del personale (generale)

**TEMPI DI SVOLGIMENTO DEL PROCESSO E DELLE SUE ATTIVITA':** - Nei termini fissati dallo statuto o dai regolamenti comunali.

MAPPATURA PROCESSO FASE, AZIONI E ESECUTORI	DESCRIZIONE COMPORTAMENTO A RISCHIO	CATEGORIA EVENTO RISCHIOSO	MISURE MISURE GENERALI MISURE SPECIFICHE	PROGRAMMAZIONE
<b>FASI:</b> Il livello di mappatura conseguito e' il livello minimo (LM = mappatura del processo). L'implementazione di tale livello prevede il passaggio, progressivo, al livello Standard (LS = mappatura delle fasi) e a livello avanzato (LA = mappatura fasi e azioni) <b>AZIONI:</b> Il livello di mappatura conseguito e' il livello minimo (LM = mappatura del processo). L'implementazione di tale livello prevede il passaggio, progressivo, al livello Standard (LS = mappatura delle fasi) e a livello avanzato (LA = mappatura fasi e azioni) <b>ESECUTORE:</b> Responsabile procedimento o diverso soggetto identificabile in base alla struttura organizzativa, alla dotazione organica ed effettiva dell'ufficio, alle funzioni, ai ruoli e alle mansioni dei dipendenti	<ul style="list-style-type: none"><li>- Acquisire parzialmente ed occultare elementi conoscitivi afferenti agli accertamenti necessari all'avvio del processo</li><li>- Ritardare l'avvio del processo/procedimento</li><li>- Differire i termini di avvio nel potenziale interesse di soggetti o gruppi</li><li>- Differire i termini di avvio ed ostacolare l'esercizio dell'attivita'</li></ul>	<ul style="list-style-type: none"><li>- Accordi con soggetti privati</li><li>- Alterazione/manipolazione/utilizzo improprio di informazioni e documentazione</li><li>- Condizionamento dell'attivita' per interessi particolari, di singoli o di gruppi</li><li>- Conflitto di interessi</li><li>- Mancato rispetto principio di separazione tra indirizzo politico-amministrativo e gestione, con indebita ingerenza dell'organo di indirizzo politico nell'attivita' gestionale</li><li>- Uso improprio o distorsione della discrezionalità'</li></ul>	<b>MISURE GENERALI-MG:</b> MG-100 - Tutte le misure obbligatorie previste dalla Legge 190/2012, dal PNA 2013 e annualita' successive nonche' da altre fonti normative cogenti, purché compatibili con l'attivita' in esame <b>MISURE SPECIFICHE-MS:</b> MIS SPEC 74 - Regolazione dell'esercizio della discrezionalità' nei procedimenti amministrativi e nei processi di attivita', mediante circolari o direttive interne, in modo che lo scostamento dalle indicazioni generali debba essere motivato; creazione di flussi informativi	<b>STATO DI ATTUAZIONE:</b> Misure generali in fase di attuazione - Misure specifiche da attuare secondo gli atti di esecuzione del PT/PTCT <b>FASI E TEMPI DI ATTUAZIONE:</b> Misure generali continuativamente, in fase di gestione dei processi a cui sono collegate - Misure specifiche secondo i tempi e le fasi progettati <b>INDICATORI DI ATTUAZIONE:</b> Come indicato negli atti di esecuzione del PT/PTCT, di competenza del RPCT <b>SOGGETTO RESPONSABILE:</b> Dirigente/Responsabile P.O.

**VALUTAZIONE INTERO PROCESSO:** ALTO

**INDICATORI LIVELLO DI RISCHIO:**  
LIVELLO DI INTERESSE: "ESTERNO": BASSO  
GRADO DI DISCREZIONALITA': BASSO  
LIVELLO DI COLLABORAZIONE DEL RESPONSABILE DEL PROCESSO O DELL'ATTIVITA': BASSO  
GRADO DI ATTUAZIONE DELLE MISURE DI TRATTAMENTO: TRASCURABILE  
PRESENZA DI CRITICITA': ALTO  
TIPOLOGIA PROCESSO (indicatore non utilizzabile per la valutazione delle singole fasi): ALTO  
UNITA' ORGANIZZATIVA/FUNZIONALE: TRASCURABILE  
SEPARAZIONE TRA INDIRIZZO E GESTIONE: BASSO

**GIUDIZIO SINTETICO:** Presenza di interessi, anche economici, non rilevanti e di benefici non rilevanti per i destinatari - Il processo decisionale e' parzialmente vincolato dalla legge e da atti amministrativi (regolamenti, direttive, circolari) - Presenza di collaborazione parziale e/o non continuativa - Misure di trattamento attuale al 100% - Sono presenti criticita' gestionali in grado di impattare sulla corretta realizzazione del processo - Il processo e' un processo primario, di produzione-erogazione di prodotti e/o servizi ai destinatari delle funzioni istituzionali, e' avviato ad istanza di parte, e rientra in un'area ad alto rischio di corruzione - Unita' organizzative/funzionali: regolamentazione e atti di alta amministrazione - bilancio - programmazione- controllo di gestione - controlli interni - monitoraggio - Principio di separazione attuato parzialmente, con rischio basso di ingerenza dell'amministratore nella sfera di competenze riservate al dirigente/PO o del dirigente/PO nella sfera di competenze riservate all'amministratore

**UFFICIO:** Segretario - Direttore

**RESPONSABILE:** Zantedeschi Francesco

**PROCESSO NUMERO:** 10 Assunzione di personale mediante concorsi, mobilita' e contratti di lavoro a tempo determinato o flessibile

**INPUT:** L'input, inteso come elementi in ingresso che innescano il processo, e' costituito da istanza di parte e si alimenta con l'allocatione, al processo, dei fattori di input indicati negli atti di programmazione e pianificazione strategica e operativa

**OUTPUT:** Approvazione proposta e adozione deliberazione relativa all'assunzione di personale mediante concorsi, mobilita' e contratti di lavoro a tempo determinato o flessibile conforme ai requisiti

**INFORMAZIONI PRINCIPALI SUL PROCESSO:**  
Il processo rientra nella funzione istituzionale e nel macro processo Servizi istituzionali, generali e di gestione: Risorse umane dai quali si desume la finalita' o scopo del processo medesimo. Si tratta di un processo di tipo primario, procedimento.  
La sequenza di "attivita'" (fasi e azioni) che consentono di raggiungere l'output come in precedenza definito, e' descritta nella Tabella sotto indicata, e corrisponde alle indicazioni metodologiche dell'Allegato 1 al PNA 2019

**AREA DI RISCHIO:** A) Acquisizione e gestione del personale (generale)  
**TEMPI DI SVOLGIMENTO DEL PROCESSO E DELLE SUE ATTIVITA':** -180 giorni.

MAPPATURA PROCESSO FASE, AZIONI E ESECUTORI	DESCRIZIONE COMPORTAMENTO A RISCHIO	CATEGORIA EVENTO RISCHIOSO	MISURE MISURE GENERALI MISURE SPECIFICHE	PROGRAMMAZIONE
<b>FASI:</b> Il livello di mappatura conseguito e' il livello minimo (LM = mappatura del processo). L'implementazione di tale livello prevede il passaggio, progressivo, al livello Standard (LS = mappatura delle fasi) e a livello avanzato (LA = mappatura fasi e azioni) <b>AZIONI:</b> Il livello di mappatura conseguito e' il livello minimo (LM = mappatura del processo). L'implementazione di tale livello prevede il passaggio, progressivo, al livello Standard (LS = mappatura delle fasi) e a livello avanzato (LA = mappatura fasi e azioni) <b>ESECUTORE:</b> Responsabile procedimento o diverso soggetto identificabile in base alla struttura organizzativa, alla dotazione organica ed effettiva dell'ufficio, alle funzioni, ai ruoli e alle mansioni dei dipendenti	<ul style="list-style-type: none"><li>- Acquisire parzialmente e/o occultare elementi conoscitivi afferenti agli accertamenti necessari all'avvio del processo</li><li>- Ritardare l'avvio del processo/procedimento</li><li>- Differire i termini di avvio nel potenziale interesse di soggetti o gruppi</li><li>- Differire i termini di avvio e/o distorcere l'esercizio dell'attivita'</li></ul>	<ul style="list-style-type: none"><li>- Accordi con soggetti privati</li><li>- Alterazione/manipolazione/utilizzo improprio di informazioni e documentazione</li><li>- Condizionamento dell'attivita' per interessi particolari, di singoli o di gruppi</li><li>- Conflitto di interessi</li><li>- Mancato rispetto principio di separazione tra indirizzo politico-amministrativo e gestione, con indebita ingerenza dell'organo di indirizzo politico nell'attivita' gestionale</li><li>- Uso improprio o distorsione della discrezionalità'</li></ul>	<b>MISURE GENERALI-MG:</b> MG-100 - Tutte le misure obbligatorie previste dalla Legge 190/2012, dal PNA 2013 e annualita' successive nonche' da altre fonti normative cogenti, purché compatibili con l'attivita' in esame <b>MISURE SPECIFICHE-MS:</b> MIS SPEC 74 - Regolazione dell'esercizio della discrezionalità' nei procedimenti amministrativi e nei processi di attivita', mediante circolari o direttive interne, in modo che lo scostamento dalle indicazioni generali debba essere motivato; creazione di flussi informativi	<b>STATO DI ATTUAZIONE:</b> Misure generali in fase di attuazione - Misure specifiche da attuare secondo gli atti di esecuzione del PTPCT <b>FASI E TEMPI DI ATTUAZIONE:</b> Misure generali continuamente, in fase di gestione dei processi a cui sono collegate - Misure specifiche secondo i tempi e le fasi progettati <b>INDICATORI DI ATTUAZIONE:</b> Come indicato negli atti di esecuzione del PTPCT, di competenza del RPCT <b>SOGGETTO RESPONSABILE:</b> Dirigente/Responsabile P.O.

**VALUTAZIONE INTERO PROCESSO:** ALTO  
**INDICATORI LIVELLO DI RISCHIO:**  
LIVELLO DI INTERESSE "ESTERNO": BASSO  
GRADO DI DISCREZIONALITA': BASSO  
LIVELLO DI COLLABORAZIONE DEL RESPONSABILE DEL PROCESSO O DELL'ATTIVITA': BASSO  
GRADO DI ATTUAZIONE DELLE MISURE DI TRATTAMENTO: TRASCURABILE  
PRESENZA DI CRITICITA': ALTO  
TIPOLOGIA PROCESSO (indicatore non utilizzabile per la valutazione delle singole fasi): ALTO  
UNITA' ORGANIZZATIVA/FUNZIONALE: TRASCURABILE  
SEPARAZIONE TRA INDIRIZZO E GESTIONE: BASSO

**GIUDIZIO SINTETICO:** Presenza di interessi, anche economici, non rilevanti e di benefici non rilevanti per i destinatari - Il processo decisionale e' parzialmente vincolato dalla legge e da atti amministrativi (regolamenti, direttive, circolari) - Presenza di collaborazione parziale e/o non continuativa - Misure di trattamento attuale al 100% - Sono presenti criticita' gestionali in grado di impattare sulla corretta realizzazione del processo - Il processo e' un processo primario, di produzione-erogazione di prodotti e/o servizi ai destinatari delle funzioni istituzionali, e' avviato ad istanza di parte, e rientra in un'area ad alto rischio di corruzione - Unita' organizzativa/funzionale: regolamentazione e atti di alta amministrazione - bilancio - programmazione - controllo di gestione - controlli interni - monitoraggio - Principio di separazione attuato parzialmente, con rischio basso di ingerenza dell'amministratore nella sfera di competenze riservate al dirigente/PO o del dirigente/PO nella sfera di competenze riservate all'amministratore

**UFFICIO:** Segretario - Direttore  
**RESPONSABILE:** Zantedeschi Francesco

**PROCESSO NUMERO:** 11 Affidamento appalto di servizi e forniture di importo pari o superiore a 40.000 euro e inferiore alle soglie di cui all'articolo 35, D.Lgs. 50/2016 mediante il sistema della procedura negoziata

**INPUT:** L'input, inteso come elementi in ingresso che innescano il processo, e' costituito da iniziativa d' ufficio e si alimenta con l'allocatione, al processo, dei fattori di input indicati negli atti di programmazione e pianificazione strategica e operativa

**OUTPUT:** Servizi di pulizia uffici eseguiti conformemente ai requisiti

**INFORMAZIONI PRINCIPALI SUL PROCESSO:**  
Il processo rientra nella funzione istituzionale e nel macro processo Tutti i macroprocessi dai quali si desume la finalita' o scopo del processo medesimo. Si tratta di un processo di tipo primario, procedimento.

La sequenza di "attivita'" (fasi e azioni) che consentono di raggiungere l'output come in precedenza definito, e' descritta nella Tabella sotto indicata, e corrisponde alle indicazioni metodologiche dell'Allegato 1 al PNA 2019

**AREA DI RISCHIO:** D) Contratti pubblici (generale)  
**TEMPI DI SVOLGIMENTO DEL PROCESSO E DELLE SUE ATTIVITA':** - 180 giorni.

MAPPATURA PROCESSO FASE, AZIONI E ESECUTORI	DESCRIZIONE COMPORTAMENTO A RISCHIO	CATEGORIA EVENTO RISCHIOSO	MISURE MISURE GENERALI MISURE SPECIFICHE	PROGRAMMAZIONE
<b>FASI:</b> Il livello di mappatura conseguito e' il livello minimo (LM = mappatura del processo). L'implementazione di tale livello prevede il passaggio, progressivo, al livello Standard (LS = mappatura delle fasi) e a livello avanzato (LA = mappatura fasi e azioni) <b>AZIONI:</b> Il livello di mappatura conseguito e' il livello minimo (LM = mappatura del processo). L'implementazione di tale livello prevede il passaggio, progressivo, al livello Standard (LS = mappatura delle fasi) e a livello avanzato (LA = mappatura fasi e azioni) <b>ESECUTORE:</b> Responsabile procedimento o diverso soggetto identificabile in base alla struttura organizzativa, alla dotazione organica ed effettiva dell'ufficio, alle funzioni, ai ruoli e alle mansioni dei dipendenti	<ul style="list-style-type: none"><li>- Acquisire parzialmente e/o occultare elementi conoscitivi afferenti agli accertamenti necessari all'avvio del processo</li><li>- Ritardare l'avvio del processo/procedimento</li><li>- Differire i termini di avvio nel potenziale interesse di soggetti o gruppi</li><li>- Differire i termini di avvio e/o distorcere l'esercizio dell'attivita'</li></ul>	<ul style="list-style-type: none"><li>- Accordi con soggetti privati</li><li>- Alterazione/manipolazione/utilizzo improprio di informazioni e documentazione</li><li>- Condizionamento dell'attivita' per interessi particolari, di singoli o di gruppi</li><li>- Conflitto di interessi</li><li>- Mancato rispetto principio di separazione tra indirizzo politico-amministrativo e gestione, con indebita ingerenza dell'organo di indirizzo politico nell'attivita' gestionale</li><li>- Uso improprio o distorsione della discrezionalità'</li></ul>	<b>MISURE GENERALI-MG:</b> MG-100 - Tutte le misure obbligatorie previste dalla Legge 190/2012, dal PNA 2013 e annualita' successive nonche' da altre fonti normative cogenti, purché compatibili con l'attivita' in esame <b>MISURE SPECIFICHE-MS:</b> MIS SPEC 103 - Formazione su procedure, istruzioni, documentazione e sui sistemi di gestione del rischio MIS SPEC 09 - Direttive finalizzate alla prevenzione del comportamento a rischio	<b>STATO DI ATTUAZIONE:</b> Misure generali in fase di attuazione - Misure specifiche da attuare secondo gli atti di esecuzione del PTPCT <b>FASI E TEMPI DI ATTUAZIONE:</b> Misure generali continuamente, in fase di gestione dei processi a cui sono collegate - Misure specifiche secondo i tempi e le fasi progettati <b>INDICATORI DI ATTUAZIONE:</b> Come indicato negli atti di esecuzione del PTPCT, di competenza del RPCT <b>SOGGETTO RESPONSABILE:</b> Dirigente/Responsabile P.O.

**VALUTAZIONE INTERO PROCESSO:** MEDIO  
**INDICATORI LIVELLO DI RISCHIO:**  
LIVELLO DI INTERESSE "ESTERNO": BASSO  
GRADO DI DISCREZIONALITA': BASSO  
LIVELLO DI COLLABORAZIONE DEL RESPONSABILE DEL PROCESSO O DELL'ATTIVITA': BASSO  
GRADO DI ATTUAZIONE DELLE MISURE DI TRATTAMENTO: TRASCURABILE  
PRESENZA DI CRITICITA': MEDIO  
TIPOLOGIA PROCESSO (indicatore non utilizzabile per la valutazione delle singole fasi): BASSO  
UNITA' ORGANIZZATIVA/FUNZIONALE: TRASCURABILE  
SEPARAZIONE TRA INDIRIZZO E GESTIONE: BASSO

**GIUDIZIO SINTETICO:** Presenza di interessi, anche economici, non rilevanti e di benefici non rilevanti per i destinatari - Il processo decisionale e' parzialmente vincolato dalla legge e da atti amministrativi (regolamenti, direttive, circolari) - Presenza di collaborazione parziale e/o non continuativa - Misure di trattamento attuale al 100% - Sono presenti criticita' di risorse di personale e/o di formazione in grado di impattare sulla corretta realizzazione del processo - Il processo e' un processo primario, di produzione-erogazione di prodotti e/o servizi ai destinatari delle funzioni istituzionali - Unita' organizzativa/funzionale: regolamentazione e atti di alta amministrazione - bilancio - programmazione - controllo di gestione - controlli interni - monitoraggio - Principio di separazione attuato parzialmente, con rischio basso di ingerenza dell'amministratore nella sfera di competenze riservate al dirigente/PO o del dirigente/PO nella sfera di competenze riservate all'amministratore

**UFFICIO:** Segretario - Direttore  
**RESPONSABILE:** Zantedeschi Francesco

**PROCESSO NUMERO:** 11 Affidamento appalto di lavori, servizi e forniture di importo inferiore a 40.000 euro tramite il sistema dell'affidamento diretto

**INPUT:** L'input, inteso come elementi in ingresso che innescano il processo, e' costituito da iniziativa d' ufficio e si alimenta con l'allocatione, al processo, dei fattori di input indicati negli atti di programmazione e pianificazione strategica e operativa

**OUTPUT:** Servizi di pulizia uffici eseguiti conformemente ai requisiti

**INFORMAZIONI PRINCIPALI SUL PROCESSO:**  
Il processo rientra nella funzione istituzionale e nel macro processo Tutti i macroprocessi dai quali si desume la finalita' o scopo del processo medesimo. Si tratta di un processo di tipo primario, procedimento.

La sequenza di "attivita'" (fasi e azioni) che consentono di raggiungere l'output come in precedenza definito, e' descritta nella Tabella sotto indicata, e corrisponde alle indicazioni metodologiche dell'Allegato 1 al PNA 2019

**AREA DI RISCHIO:** D) Contratti pubblici (generale)  
**TEMPI DI SVOLGIMENTO DEL PROCESSO E DELLE SUE ATTIVITA':** - 180 giorni.

MAPPATURA PROCESSO FASE, AZIONI E ESECUTORI	DESCRIZIONE COMPORTAMENTO A RISCHIO	CATEGORIA EVENTO RISCHIOSO	MISURE MISURE GENERALI MISURE SPECIFICHE	PROGRAMMAZIONE
<b>FASI:</b> Il livello di mappatura conseguito e' il livello minimo (LM = mappatura del processo). L'implementazione di tale livello prevede il passaggio, progressivo, al livello Standard (LS = mappatura delle fasi) e a livello avanzato (LA = mappatura fasi e azioni) <b>AZIONI:</b> Il livello di mappatura conseguito e' il livello minimo (LM = mappatura del processo). L'implementazione di tale livello prevede il passaggio, progressivo, al livello Standard (LS = mappatura delle fasi) e a livello avanzato (LA = mappatura fasi e azioni) <b>ESECUTORE:</b> Responsabile procedimento o diverso soggetto identificabile in base alla struttura organizzativa, alla dotazione organica ed effettiva dell'ufficio, alle funzioni, ai ruoli e alle mansioni dei dipendenti	<ul style="list-style-type: none"><li>- Acquisire parzialmente e/o occultare elementi conoscitivi afferenti agli accertamenti necessari all'avvio del processo</li><li>- Ritardare l'avvio del processo/procedimento</li><li>- Differire i termini di avvio nel potenziale interesse di soggetti o gruppi</li><li>- Differire i termini di avvio e/o distorcere l'esercizio dell'attivita'</li></ul>	<ul style="list-style-type: none"><li>- Accordi con soggetti privati</li><li>- Alterazione/manipolazione/utilizzo improprio di informazioni e documentazione</li><li>- Condizionamento dell'attivita' per interessi particolari, di singoli o di gruppi</li><li>- Conflitto di interessi</li><li>- Mancato rispetto principio di separazione tra indirizzo politico-amministrativo e gestione, con indebita ingerenza dell'organo di indirizzo politico nell'attivita' gestionale</li><li>- Uso improprio o distorsione della discrezionalità'</li></ul>	<b>MISURE GENERALI-MG:</b> MG-100 - Tutte le misure obbligatorie previste dalla Legge 190/2012, dal PNA 2013 e annualita' successive nonche' da altre fonti normative cogenti, purché compatibili con l'attivita' in esame <b>MISURE SPECIFICHE-MS:</b> MIS SPEC 103 - Formazione su procedure, istruzioni, documentazione e sui sistemi di gestione del rischio MIS SPEC 09 - Direttive finalizzate alla prevenzione del comportamento a rischio	<b>STATO DI ATTUAZIONE:</b> Misure generali in fase di attuazione - Misure specifiche da attuare secondo gli atti di esecuzione del PTPCT <b>FASI E TEMPI DI ATTUAZIONE:</b> Misure generali continuamente, in fase di gestione dei processi a cui sono collegate - Misure specifiche secondo i tempi e le fasi progettati <b>INDICATORI DI ATTUAZIONE:</b> Come indicato negli atti di esecuzione del PTPCT, di competenza del RPCT <b>SOGGETTO RESPONSABILE:</b> Dirigente/Responsabile P.O.

**VALUTAZIONE INTERO PROCESSO:** MEDIO  
**INDICATORI LIVELLO DI RISCHIO:**  
LIVELLO DI INTERESSE "ESTERNO": BASSO  
GRADO DI DISCREZIONALITA': BASSO  
LIVELLO DI COLLABORAZIONE DEL RESPONSABILE DEL PROCESSO O DELL'ATTIVITA': BASSO  
GRADO DI ATTUAZIONE DELLE MISURE DI TRATTAMENTO: TRASCURABILE  
PRESENZA DI CRITICITA': MEDIO  
TIPOLOGIA PROCESSO (indicatore non utilizzabile per la valutazione delle singole fasi): BASSO  
UNITA' ORGANIZZATIVA/FUNZIONALE: TRASCURABILE  
SEPARAZIONE TRA INDIRIZZO E GESTIONE: BASSO

**GIUDIZIO SINTETICO:** Presenza di interessi, anche economici, non rilevanti e di benefici non rilevanti per i destinatari - Il processo decisionale e' parzialmente vincolato dalla legge e da atti amministrativi (regolamenti, direttive, circolari) - Presenza di collaborazione parziale e/o non continuativa - Misure di trattamento attuale al 100% - Sono presenti criticita' di risorse di personale e/o di formazione in grado di impattare sulla corretta realizzazione del processo - Il processo e' un processo primario, di produzione-erogazione di prodotti e/o servizi ai destinatari delle funzioni istituzionali - Unita' organizzativa/funzionale: regolamentazione e atti di alta amministrazione - bilancio - programmazione - controllo di gestione - controlli interni - monitoraggio - Principio di separazione attuato parzialmente, con rischio basso di ingerenza dell'amministratore nella sfera di competenze riservate al dirigente/PO o del dirigente/PO nella sfera di competenze riservate all'amministratore

**UFFICIO:** Segretario - Direttore  
**RESPONSABILE:** Zantedeschi Francesco

PROCESSO NUMERO: 11 Programma triennale ed annuale del fabbisogno di personale				
<b>INPUT:</b> L'input, inteso come elementi in ingresso che innescano il processo, e' costituito da iniziativa d' ufficio e si alimenta con l'allocazione, al processo, dei fattori di input indicati negli atti di programmazione e pianificazione strategica e operativa				
<b>OUTPUT:</b> Programma triennale ed annuale del fabbisogno di personale approvato conformemente ai requisiti				
<b>INFORMAZIONI PRINCIPALI SUL PROCESSO:</b> Il processo rientra nella funzione istituzionale e nel macro processo Servizi istituzionali, generali e di gestione: Risorse umane dai quali si desume la finalita' o scopo del processo medesimo. Si tratta di un processo di tipo primario, procedimento. La sequenza di "attivita'" (fasi e azioni) che consentono di raggiungere l'output come in precedenza definito, e' descritta nella Tabella sotto indicata, e corrisponde alle indicazioni metodologiche dell'Allegato 1 al PNA 2019				
<b>AREA DI RISCHIO:</b> F) Gestione delle entrate, delle spese e del patrimonio				
<b>TEMPI DI SVOLGIMENTO DEL PROCESSO E DELLE SUE ATTIVITA':</b> N.R.				
MAPPATURA PROCESSO FASE, AZIONI E ESECUTORI	DESCRIZIONE COMPORTAMENTO A RISCHIO	CATEGORIA EVENTO RISCHIOSO	MISURE MISURE GENERALI MISURE SPECIFICHE	PROGRAMMAZIONE
<b>FASI:</b> Il livello di mappatura conseguito e' il livello minimo (LM = mappatura del processo). L'implementazione di tale livello prevede il passaggio, progressivo, al livello Standard (LS = mappatura delle fasi) e a livello avanzato (LA = mappatura fasi e azioni) <b>AZIONI:</b> Il livello di mappatura conseguito e' il livello minimo (LM = mappatura del processo). L'implementazione di tale livello prevede il passaggio, progressivo, al livello Standard (LS = mappatura delle fasi) e a livello avanzato (LA = mappatura fasi e azioni) <b>ESECUTORE:</b> Responsabile procedimento o diverso soggetto identificabile in base alla struttura organizzativa, alla dotazione organica ed effettiva dell'ufficio, alle funzioni, ai ruoli e alle mansioni dei dipendenti	- Acquisire parzialmente ed occultare elementi conoscitivi afferenti agli accertamenti necessari all'avvio del processo - Ritardare l'avvio del processo/procedimento - Differire i termini di avvio nel potenziale interesse di soggetti o gruppi <b>AZIONI:</b> Differire i termini di avvio ed ostacolare l'esercizio dell'attivita'	- Accordi con soggetti privati - Alterazione/manipolazione/utilizzo improprio di informazioni e documentazione - Condizionamento dell'attivita' per interessi particolari, di singoli o di gruppi - Conflitto di interessi - Mancato rispetto principio di separazione tra indirizzo politico-amministrativo e gestione, con indebita ingerenza dell'organo di indirizzo politico nell'attivita' gestionale - Uso improprio o distorbo della discrezionalità'	<b>MISURE GENERALI-MG:</b> MG-100 - Tutte le misure obbligatorie previste dalla Legge 190/2012, dal PNA 2013 e annualita' successive nonche' da altre fonti normative cogenti, purché compatibili con l'attivita' in esame <b>MISURE SPECIFICHE-MS:</b> MIS SPEC 74 - Regolazione dell'esercizio della discrezionalità' nei procedimenti amministrativi e nei processi di attivita', mediante circolari o direttive interne, in modo che lo scostamento dalle indicazioni generali debba essere motivato; creazione di flussi informativi	<b>STATO DI ATTUAZIONE:</b> Misure generali in fase di attuazione - Misure specifiche da attuare secondo gli atti di esecuzione del PTPCT <b>FASI E TEMPI DI ATTUAZIONE:</b> Misure generali continuamente, in fase di gestione dei processi a cui sono collegate - Misure specifiche secondo i tempi e le fasi progettati <b>INDICATORI DI ATTUAZIONE:</b> Come indicato negli atti di esecuzione del PTPCT, di competenza del RPCT <b>SOGGETTO RESPONSABILE:</b> Dirigente/Responsabile P.O.
<b>VALUTAZIONE INTERO PROCESSO:</b> ALTO				
<b>INDICATORI LIVELLO DI RISCHIO:</b> LIVELLO DI INTERESSE "ESTERNO": BASSO GRADO DI DISCREZIONALITA': BASSO LIVELLO DI COLLABORAZIONE DEL RESPONSABILE DEL PROCESSO O DELL'ATTIVITA': BASSO GRADO DI ATTUAZIONE DELLE MISURE DI TRATTAMENTO: TRASCURABILE PRESENZA DI CRITICITA': ALTO TIPOLOGIA PROCESSO (indicatore non utilizzabile per la valutazione delle singole fasi): ALTO UNITA' ORGANIZZATIVA/FUNZIONALE: TRASCURABILE SEPARAZIONE TRA INDIRIZZO E GESTIONE: BASSO				
<b>GIUDIZIO SINTETICO:</b> Presenza di interessi, anche economici, non rilevanti e di benefici non rilevanti per i destinatari - Il processo decisionale e' parzialmente vincolato dalla legge e da atti amministrativi (regolamenti, direttive, circolari) - Presenza di collaborazione parziale e/o non continuativa - Misure di trattamento attuale al 100% - Sono presenti criticita' gestionali in grado di impattare sulla corretta realizzazione del processo - Il processo e' un processo primario, di produzione-erogazione di prodotti e/o servizi ai destinatari delle funzioni istituzionali, e' avviato ad istanza di parte, e rientra in un'area ad alto rischio di corruzione - Unità/organizzative/funzionali: regolamentazione e atti di alta amministrazione - bilancio - programmazione- controllo di gestione - controlli interni - monitoraggi - Principio di separazione attuato parzialmente, con rischio basso di ingerenza dell'amministratore nella sfera di competenze riservate al dirigente/PO o del dirigente/PO nella sfera di competenze riservate all'amministratore				
<b>UFFICIO:</b> Segretario - Direttore				
<b>RESPONSABILE:</b> Zantedeschi Francesco				
<b>PROCESSO NUMERO:</b> 12 Cambi di profilo professionale				
<b>INPUT:</b> L'input, inteso come elementi in ingresso che innescano il processo, e' costituito da iniziativa d' ufficio e si alimenta con l'allocazione, al processo, dei fattori di input indicati negli atti di programmazione e pianificazione strategica e operativa				
<b>OUTPUT:</b> Cambi di profilo professionale eseguiti conformemente ai requisiti				
<b>INFORMAZIONI PRINCIPALI SUL PROCESSO:</b> Il processo rientra nella funzione istituzionale e nel macro processo Servizi istituzionali, generali e di gestione: Risorse umane dai quali si desume la finalita' o scopo del processo medesimo. Si tratta di un processo di tipo primario, procedimento. La sequenza di "attivita'" (fasi e azioni) che consentono di raggiungere l'output come in precedenza definito, e' descritta nella Tabella sotto indicata, e corrisponde alle indicazioni metodologiche dell'Allegato 1 al PNA 2019				
<b>AREA DI RISCHIO:</b> G) Controlli, verifiche, ispezioni e sanzioni				
<b>TEMPI DI SVOLGIMENTO DEL PROCESSO E DELLE SUE ATTIVITA':</b> - 60 giorni				
MAPPATURA PROCESSO FASE, AZIONI E ESECUTORI	DESCRIZIONE COMPORTAMENTO A RISCHIO	CATEGORIA EVENTO RISCHIOSO	MISURE MISURE GENERALI MISURE SPECIFICHE	PROGRAMMAZIONE
<b>FASI:</b> Il livello di mappatura conseguito e' il livello minimo (LM = mappatura del processo). L'implementazione di tale livello prevede il passaggio, progressivo, al livello Standard (LS = mappatura delle fasi) e a livello avanzato (LA = mappatura fasi e azioni) <b>AZIONI:</b> Il livello di mappatura conseguito e' il livello minimo (LM = mappatura del processo). L'implementazione di tale livello prevede il passaggio, progressivo, al livello Standard (LS = mappatura delle fasi) e a livello avanzato (LA = mappatura fasi e azioni) <b>ESECUTORE:</b> Responsabile procedimento o diverso soggetto identificabile in base alla struttura organizzativa, alla dotazione organica ed effettiva dell'ufficio, alle funzioni, ai ruoli e alle mansioni dei dipendenti	- Acquisire parzialmente ed occultare elementi conoscitivi afferenti agli accertamenti necessari all'avvio del processo - Ritardare l'avvio del processo/procedimento - Differire i termini di avvio nel potenziale interesse di soggetti o gruppi <b>AZIONI:</b> Differire i termini di avvio ed ostacolare l'esercizio dell'attivita'	- Accordi con soggetti privati - Alterazione/manipolazione/utilizzo improprio di informazioni e documentazione - Condizionamento dell'attivita' per interessi particolari, di singoli o di gruppi - Conflitto di interessi - Mancato rispetto principio di separazione tra indirizzo politico-amministrativo e gestione, con indebita ingerenza dell'organo di indirizzo politico nell'attivita' gestionale - Uso improprio o distorbo della discrezionalità'	<b>MISURE GENERALI-MG:</b> MG-100 - Tutte le misure obbligatorie previste dalla Legge 190/2012, dal PNA 2013 e annualita' successive nonche' da altre fonti normative cogenti, purché compatibili con l'attivita' in esame <b>MISURE SPECIFICHE-MS:</b> MIS SPEC 74 - Regolazione dell'esercizio della discrezionalità' nei procedimenti amministrativi e nei processi di attivita', mediante circolari o direttive interne, in modo che lo scostamento dalle indicazioni generali debba essere motivato; creazione di flussi informativi	<b>STATO DI ATTUAZIONE:</b> Misure generali in fase di attuazione - Misure specifiche da attuare secondo gli atti di esecuzione del PTPCT <b>FASI E TEMPI DI ATTUAZIONE:</b> Misure generali continuamente, in fase di gestione dei processi a cui sono collegate - Misure specifiche secondo i tempi e le fasi progettati <b>INDICATORI DI ATTUAZIONE:</b> Come indicato negli atti di esecuzione del PTPCT, di competenza del RPCT <b>SOGGETTO RESPONSABILE:</b> Dirigente/Responsabile P.O.
<b>VALUTAZIONE INTERO PROCESSO:</b> ALTO				
<b>INDICATORI LIVELLO DI RISCHIO:</b> LIVELLO DI INTERESSE "ESTERNO": BASSO GRADO DI DISCREZIONALITA': BASSO LIVELLO DI COLLABORAZIONE DEL RESPONSABILE DEL PROCESSO O DELL'ATTIVITA': BASSO GRADO DI ATTUAZIONE DELLE MISURE DI TRATTAMENTO: TRASCURABILE PRESENZA DI CRITICITA': ALTO TIPOLOGIA PROCESSO (indicatore non utilizzabile per la valutazione delle singole fasi): ALTO UNITA' ORGANIZZATIVA/FUNZIONALE: TRASCURABILE SEPARAZIONE TRA INDIRIZZO E GESTIONE: BASSO				
<b>GIUDIZIO SINTETICO:</b> Presenza di interessi, anche economici, non rilevanti e di benefici non rilevanti per i destinatari - Il processo decisionale e' parzialmente vincolato dalla legge e da atti amministrativi (regolamenti, direttive, circolari) - Presenza di collaborazione parziale e/o non continuativa - Misure di trattamento attuale al 100% - Sono presenti criticita' gestionali in grado di impattare sulla corretta realizzazione del processo - Il processo e' un processo primario, di produzione-erogazione di prodotti e/o servizi ai destinatari delle funzioni istituzionali, e' avviato ad istanza di parte, e rientra in un'area ad alto rischio di corruzione - Unità/organizzative/funzionali: regolamentazione e atti di alta amministrazione - bilancio - programmazione- controllo di gestione - controlli interni - monitoraggi - Principio di separazione attuato parzialmente, con rischio basso di ingerenza dell'amministratore nella sfera di competenze riservate al dirigente/PO o del dirigente/PO nella sfera di competenze riservate all'amministratore				
<b>UFFICIO:</b> Segretario - Direttore				
<b>RESPONSABILE:</b> Zantedeschi Francesco				
<b>PROCESSO NUMERO:</b> 13 Trasformazione del rapporto di lavoro a tempo parziale				
<b>INPUT:</b> L'input, inteso come elementi in ingresso che innescano il processo, e' costituito da iniziativa d' ufficio e si alimenta con l'allocazione, al processo, dei fattori di input indicati negli atti di programmazione e pianificazione strategica e operativa				
<b>OUTPUT:</b> Trasformazione del rapporto di lavoro a tempo parziale eseguito conformemente ai requisiti				
<b>INFORMAZIONI PRINCIPALI SUL PROCESSO:</b> Il processo rientra nella funzione istituzionale e nel macro processo Servizi istituzionali, generali e di gestione: Risorse umane dai quali si desume la finalita' o scopo del processo medesimo. Si tratta di un processo di tipo primario, procedimento. La sequenza di "attivita'" (fasi e azioni) che consentono di raggiungere l'output come in precedenza definito, e' descritta nella Tabella sotto indicata, e corrisponde alle indicazioni metodologiche dell'Allegato 1 al PNA 2019				
<b>AREA DI RISCHIO:</b> G) Controlli, verifiche, ispezioni e sanzioni				
<b>TEMPI DI SVOLGIMENTO DEL PROCESSO E DELLE SUE ATTIVITA':</b> - 60 giorni				
MAPPATURA PROCESSO FASE, AZIONI E ESECUTORI	DESCRIZIONE COMPORTAMENTO A RISCHIO	CATEGORIA EVENTO RISCHIOSO	MISURE MISURE GENERALI MISURE SPECIFICHE	PROGRAMMAZIONE
<b>FASI:</b> Il livello di mappatura conseguito e' il livello minimo (LM = mappatura del processo). L'implementazione di tale livello prevede il passaggio, progressivo, al livello Standard (LS = mappatura delle fasi) e a livello avanzato (LA = mappatura fasi e azioni) <b>AZIONI:</b> Il livello di mappatura conseguito e' il livello minimo (LM = mappatura del processo). L'implementazione di tale livello prevede il passaggio, progressivo, al livello Standard (LS = mappatura delle fasi) e a livello avanzato (LA = mappatura fasi e azioni) <b>ESECUTORE:</b> Responsabile procedimento o diverso soggetto identificabile in base alla struttura organizzativa, alla dotazione organica ed effettiva dell'ufficio, alle funzioni, ai ruoli e alle mansioni dei dipendenti	- Acquisire parzialmente ed occultare elementi conoscitivi afferenti agli accertamenti necessari all'avvio del processo - Ritardare l'avvio del processo/procedimento - Differire i termini di avvio nel potenziale interesse di soggetti o gruppi <b>AZIONI:</b> Differire i termini di avvio ed ostacolare l'esercizio dell'attivita'	- Accordi con soggetti privati - Alterazione/manipolazione/utilizzo improprio di informazioni e documentazione - Condizionamento dell'attivita' per interessi particolari, di singoli o di gruppi - Conflitto di interessi - Mancato rispetto principio di separazione tra indirizzo politico-amministrativo e gestione, con indebita ingerenza dell'organo di indirizzo politico nell'attivita' gestionale - Uso improprio o distorbo della discrezionalità'	<b>MISURE GENERALI-MG:</b> MG-100 - Tutte le misure obbligatorie previste dalla Legge 190/2012, dal PNA 2013 e annualita' successive nonche' da altre fonti normative cogenti, purché compatibili con l'attivita' in esame <b>MISURE SPECIFICHE-MS:</b> MIS SPEC 74 - Regolazione dell'esercizio della discrezionalità' nei procedimenti amministrativi e nei processi di attivita', mediante circolari o direttive interne, in modo che lo scostamento dalle indicazioni generali debba essere motivato; creazione di flussi informativi	<b>STATO DI ATTUAZIONE:</b> Misure generali in fase di attuazione - Misure specifiche da attuare secondo gli atti di esecuzione del PTPCT <b>FASI E TEMPI DI ATTUAZIONE:</b> Misure generali continuamente, in fase di gestione dei processi a cui sono collegate - Misure specifiche secondo i tempi e le fasi progettati <b>INDICATORI DI ATTUAZIONE:</b> Come indicato negli atti di esecuzione del PTPCT, di competenza del RPCT <b>SOGGETTO RESPONSABILE:</b> Dirigente/Responsabile P.O.
<b>VALUTAZIONE INTERO PROCESSO:</b> ALTO				
<b>INDICATORI LIVELLO DI RISCHIO:</b> LIVELLO DI INTERESSE "ESTERNO": BASSO GRADO DI DISCREZIONALITA': BASSO LIVELLO DI COLLABORAZIONE DEL RESPONSABILE DEL PROCESSO O DELL'ATTIVITA': BASSO GRADO DI ATTUAZIONE DELLE MISURE DI TRATTAMENTO: TRASCURABILE PRESENZA DI CRITICITA': ALTO TIPOLOGIA PROCESSO (indicatore non utilizzabile per la valutazione delle singole fasi): ALTO UNITA' ORGANIZZATIVA/FUNZIONALE: TRASCURABILE SEPARAZIONE TRA INDIRIZZO E GESTIONE: BASSO				
<b>GIUDIZIO SINTETICO:</b> Presenza di interessi, anche economici, non rilevanti e di benefici non rilevanti per i destinatari - Il processo decisionale e' parzialmente vincolato dalla legge e da atti amministrativi (regolamenti, direttive, circolari) - Presenza di collaborazione parziale e/o non continuativa - Misure di trattamento attuale al 100% - Sono presenti criticita' gestionali in grado di impattare sulla corretta realizzazione del processo - Il processo e' un processo primario, di produzione-erogazione di prodotti e/o servizi ai destinatari delle funzioni istituzionali, e' avviato ad istanza di parte, e rientra in un'area ad alto rischio di corruzione - Unità/organizzative/funzionali: regolamentazione e atti di alta amministrazione - bilancio - programmazione- controllo di gestione - controlli interni - monitoraggi - Principio di separazione attuato parzialmente, con rischio basso di ingerenza dell'amministratore nella sfera di competenze riservate al dirigente/PO o del dirigente/PO nella sfera di competenze riservate all'amministratore				

**UFFICIO:** Segretario - Direttore  
**RESPONSABILE:** Zantedeschi Francesco  
**PROCESSO NUMERO:** 14 Procedimento disciplinare

**INPUT:** L'input, inteso come elementi in ingresso che innescano il processo, e' costituito da iniziativa d' ufficio e si alimenta con l'allocazione, al processo, dei fattori di input indicati negli atti di programmazione e pianificazione strategica e operativa

**OUTPUT:** Procedimento disciplinare gestito conformemente ai requisiti

**INFORMAZIONI PRINCIPALI SUL PROCESSO:**  
 Il processo rientra nella funzione istituzionale e nel macro processo Servizi istituzionali, generali e di gestione: Risorse umane dai quali si desume la finalita' o scopo del processo medesimo. Si tratta di un processo di tipo di supporto, procedimento. La sequenza di "attività" (fasi e azioni) che consentono di raggiungere l'output come in precedenza definito, e' descritta nella Tabella sotto indicata, e corrisponde alle indicazioni metodologiche dell'Allegato 1 al PNA 2019

**AREA DI RISCHIO:** H) Affari legali e contenzioso (generale)  
**TEMPI DI SVOLGIMENTO DEL PROCESSO E DELLE SUE ATTIVITÀ:** - 30 giorni.

MAPPATURA PROCESSO FASE, AZIONI E ESECUTORI	DESCRIZIONE COMPORTAMENTO A RISCHIO	CATEGORIA EVENTO RISCHIOSO	MISURE MISURE GENERALI MISURE SPECIFICHE	PROGRAMMAZIONE
<p><b>FASE:</b> Il livello di mappatura conseguito è il livello minimo (LM = mappatura del processo). L'implementazione di tale livello prevede il passaggio, progressivo, al livello Standard (LS = mappatura delle fasi) e a livello avanzato (LA = mappatura fasi e azioni)</p> <p><b>AZIONI:</b> Il livello di mappatura conseguito è il livello minimo (LM = mappatura del processo). L'implementazione di tale livello prevede il passaggio, progressivo, al livello Standard (LS = mappatura delle fasi) e a livello avanzato (LA = mappatura fasi e azioni)</p> <p><b>ESECUTORE:</b> Responsabile procedimento o diverso soggetto identificabile in base alla struttura organizzativa, alla dotazione organica ed effettiva dell'ufficio, alle funzioni, ai ruoli e alle mansioni dei dipendenti</p>	<ul style="list-style-type: none"> <li>- Acquisire parzialmente e/o occultare elementi conoscitivi afferenti agli accertamenti necessari all'avvio del processo</li> <li>- Ritardare l'avvio del processo/procedimento</li> <li>- Differire i termini di avvio nel potenziale interesse di soggetti o gruppi</li> <li>- Differire i termini di avvio e/o distorcere l'esercizio dell'attività</li> </ul>	<ul style="list-style-type: none"> <li>- Accordi con soggetti privati</li> <li>- Alterazione/manipolazione/utilizzo improprio di informazioni e documentazione</li> <li>- Condizionamento dell'attività per interessi particolari, di singoli o di gruppi</li> <li>- Conflitto di interessi</li> <li>- Mancato rispetto principio di separazione tra indirizzo politico-amministrativo e gestione, con indebita ingerenza dell'organo di indirizzo politico nell'attività gestionale</li> <li>- Uso improprio o distorsione della discrezionalità</li> </ul>	<p><b>MISURE GENERALI:</b> MG-100 - Tutte le misure obbligatorie previste dalla Legge 190/2012, dal PNA 2013 e annualità successive nonche' da altre fonti normative cogenti, purché compatibili con l'attività in esame</p> <p><b>MISURE SPECIFICHE-MS:</b> MIS SPEC 74 - Regolazione dell'esercizio della discrezionalità nei procedimenti amministrativi e nei processi di attività, mediante circolari o direttive interne, in modo che lo scostamento dalle indicazioni generali debba essere motivato; creazione di flussi informativi</p>	<p><b>STATO DI ATTUAZIONE:</b> Misure generali in fase di attuazione - Misure specifiche da attuare secondo gli atti di esecuzione del PT/PTCT</p> <p><b>FASE E TEMPI DI ATTUAZIONE:</b> Misure generali continuamente, in fase di gestione dei processi a cui sono collegate - Misure specifiche secondo i tempi e le fasi progettati</p> <p><b>INDICATORI DI ATTUAZIONE:</b> Come indicato negli atti di esecuzione del PT/PTCT, di competenza del RPCT</p> <p><b>SOGGETTO RESPONSABILE:</b> Dirigente/Responsabile P.O.</p>

**VALUTAZIONE INTERO PROCESSO:** ALTO

**INDICATORI LIVELLO DI RISCHIO:**  
 LIVELLO DI INTERESSE "ESTERNO": BASSO  
 GRADO DI DISCREZIONALITÀ: BASSO  
 LIVELLO DI COLLABORAZIONE DEL RESPONSABILE DEL PROCESSO O DELL'ATTIVITÀ: BASSO  
 GRADO DI ATTUAZIONE DELLE MISURE DI TRATTAMENTO: TRASCURABILE  
 PRESENZA DI CRITICITÀ: ALTO  
 TIPOLOGIA PROCESSO (indicatore non utilizzabile per la valutazione delle singole fasi): ALTO  
 UNITÀ ORGANIZZATIVA/FUNZIONALE: TRASCURABILE  
 SEPARAZIONE TRA INDIRIZZO E GESTIONE: BASSO

**GIUDIZIO SINTETICO:** Presenza di interessi, anche economici, non rilevanti e di benefici non rilevanti per i destinatari - Il processo decisionale e' parzialmente vincolato dalla legge e da atti amministrativi (regolamenti, direttive, circolari) - Presenza di collaborazione parziale e/o non continuativa - Misure di trattamento attuate al 100% - Sono presenti criticità gestionali in grado di impattare sulla corretta realizzazione del processo - Il processo e' un processo primario, di produzione-erogazione di prodotti e/o servizi ai destinatari delle funzioni istituzionali, e' avviato ad istanza di parte, e rientra in un'area ad alto rischio di corruzione - Unità organizzativa/funzionale: regolamentazione e atti di alta amministrazione - bilancio - programmazione- controllo di gestione - controlli interni - monitoraggio - Principio di separazione attuato parzialmente, con rischio basso di ingerenza dell'amministratore nella sfera di competenze riservate al dirigente/PO o del dirigente/PO nella sfera di competenze riservate all'amministratore

**UFFICIO:** Segretario - Direttore  
**RESPONSABILE:** Zantedeschi Francesco  
**PROCESSO NUMERO:** 15 Comandi e trasferimenti

**INPUT:**

**OUTPUT:**

**INFORMAZIONI PRINCIPALI SUL PROCESSO:**  
 Comandi e trasferimenti

**AREA DI RISCHIO:** G) Controlli, verifiche, ispezioni e sanzioni

**TEMPI DI SVOLGIMENTO DEL PROCESSO E DELLE SUE ATTIVITÀ:**

MAPPATURA PROCESSO FASE, AZIONI E ESECUTORI	DESCRIZIONE COMPORTAMENTO A RISCHIO	CATEGORIA EVENTO RISCHIOSO	MISURE MISURE GENERALI MISURE SPECIFICHE	PROGRAMMAZIONE
<p><b>FASE:</b> Il livello di mappatura conseguito è il livello minimo (LM = mappatura del processo). L'implementazione di tale livello prevede il passaggio, progressivo, al livello Standard (LS = mappatura delle fasi) e a livello avanzato (LA = mappatura fasi e azioni)</p> <p><b>AZIONI:</b> Il livello di mappatura conseguito è il livello minimo (LM = mappatura del processo). L'implementazione di tale livello prevede il passaggio, progressivo, al livello Standard (LS = mappatura delle fasi) e a livello avanzato (LA = mappatura fasi e azioni)</p> <p><b>ESECUTORE:</b> Responsabile procedimento o diverso soggetto identificabile in base alla struttura organizzativa, alla dotazione organica ed effettiva dell'ufficio, alle funzioni, ai ruoli e alle mansioni dei dipendenti</p>	<ul style="list-style-type: none"> <li>- Acquisire parzialmente e/o occultare elementi conoscitivi afferenti agli accertamenti necessari all'avvio del processo</li> <li>- Ritardare l'avvio del processo/procedimento</li> <li>- Differire i termini di avvio nel potenziale interesse di soggetti o gruppi</li> <li>- Differire i termini di avvio e/o distorcere l'esercizio dell'attività</li> </ul>	<ul style="list-style-type: none"> <li>- Accordi con soggetti privati</li> <li>- Alterazione/manipolazione/utilizzo improprio di informazioni e documentazione</li> <li>- Condizionamento dell'attività per interessi particolari, di singoli o di gruppi</li> <li>- Conflitto di interessi</li> <li>- Mancato rispetto principio di separazione tra indirizzo politico-amministrativo e gestione, con indebita ingerenza dell'organo di indirizzo politico nell'attività gestionale</li> <li>- Uso improprio o distorsione della discrezionalità</li> </ul>	<p><b>MISURE GENERALI:</b> MG-100 - Tutte le misure obbligatorie previste dalla Legge 190/2012, dal PNA 2013 e annualità successive nonche' da altre fonti normative cogenti, purché compatibili con l'attività in esame</p> <p><b>MISURE SPECIFICHE-MS:</b> MIS SPEC 74 - Regolazione dell'esercizio della discrezionalità nei procedimenti amministrativi e nei processi di attività, mediante circolari o direttive interne, in modo che lo scostamento dalle indicazioni generali debba essere motivato; creazione di flussi informativi</p>	<p><b>STATO DI ATTUAZIONE:</b> Misure generali in fase di attuazione - Misure specifiche da attuare secondo gli atti di esecuzione del PT/PTCT</p> <p><b>FASE E TEMPI DI ATTUAZIONE:</b> Misure generali continuamente, in fase di gestione dei processi a cui sono collegate - Misure specifiche secondo i tempi e le fasi progettati</p> <p><b>INDICATORI DI ATTUAZIONE:</b> Come indicato negli atti di esecuzione del PT/PTCT, di competenza del RPCT</p> <p><b>SOGGETTO RESPONSABILE:</b> Dirigente/Responsabile P.O.</p>

**VALUTAZIONE INTERO PROCESSO:** ALTO

**INDICATORI LIVELLO DI RISCHIO:**  
 LIVELLO DI INTERESSE "ESTERNO": BASSO  
 GRADO DI DISCREZIONALITÀ: BASSO  
 LIVELLO DI COLLABORAZIONE DEL RESPONSABILE DEL PROCESSO O DELL'ATTIVITÀ: BASSO  
 GRADO DI ATTUAZIONE DELLE MISURE DI TRATTAMENTO: TRASCURABILE  
 PRESENZA DI CRITICITÀ: ALTO  
 TIPOLOGIA PROCESSO (indicatore non utilizzabile per la valutazione delle singole fasi): ALTO  
 UNITÀ ORGANIZZATIVA/FUNZIONALE: TRASCURABILE  
 SEPARAZIONE TRA INDIRIZZO E GESTIONE: BASSO

**GIUDIZIO SINTETICO:** Presenza di interessi, anche economici, non rilevanti e di benefici non rilevanti per i destinatari - Il processo decisionale e' parzialmente vincolato dalla legge e da atti amministrativi (regolamenti, direttive, circolari) - Presenza di collaborazione parziale e/o non continuativa - Misure di trattamento attuate al 100% - Sono presenti criticità gestionali in grado di impattare sulla corretta realizzazione del processo - Il processo e' un processo primario, di produzione-erogazione di prodotti e/o servizi ai destinatari delle funzioni istituzionali, e' avviato ad istanza di parte, e rientra in un'area ad alto rischio di corruzione - Unità organizzativa/funzionale: regolamentazione e atti di alta amministrazione - bilancio - programmazione- controllo di gestione - controlli interni - monitoraggio - Principio di separazione attuato parzialmente, con rischio basso di ingerenza dell'amministratore nella sfera di competenze riservate al dirigente/PO o del dirigente/PO nella sfera di competenze riservate all'amministratore

**UFFICIO:** Segretario - Direttore  
**RESPONSABILE:** Zantedeschi Francesco  
**PROCESSO NUMERO:** 16 Segnalazioni di illecito

**INPUT:** L'input, inteso come elementi in ingresso che innescano il processo, e' costituito da iniziativa d' ufficio e si alimenta con l'allocazione, al processo, dei fattori di input indicati negli atti di programmazione e pianificazione strategica e operativa

**OUTPUT:**

**INFORMAZIONI PRINCIPALI SUL PROCESSO:**  
 Segnalazioni dipendenti

**AREA DI RISCHIO:** P) Gestione dati e informazioni, e tutela della privacy (specifica)

**TEMPI DI SVOLGIMENTO DEL PROCESSO E DELLE SUE ATTIVITÀ:**

MAPPATURA PROCESSO FASE, AZIONI E ESECUTORI	DESCRIZIONE COMPORTAMENTO A RISCHIO	CATEGORIA EVENTO RISCHIOSO	MISURE MISURE GENERALI MISURE SPECIFICHE	PROGRAMMAZIONE
<p><b>FASE:</b> Il livello di mappatura conseguito è il livello minimo (LM = mappatura del processo). L'implementazione di tale livello prevede il passaggio, progressivo, al livello Standard (LS = mappatura delle fasi) e a livello avanzato (LA = mappatura fasi e azioni)</p> <p><b>AZIONI:</b> Il livello di mappatura conseguito è il livello minimo (LM = mappatura del processo). L'implementazione di tale livello prevede il passaggio, progressivo, al livello Standard (LS = mappatura delle fasi) e a livello avanzato (LA = mappatura fasi e azioni)</p> <p><b>ESECUTORE:</b> Responsabile procedimento o diverso soggetto identificabile in base alla struttura organizzativa, alla dotazione organica ed effettiva dell'ufficio, alle funzioni, ai ruoli e alle mansioni dei dipendenti</p>	<ul style="list-style-type: none"> <li>- Acquisire parzialmente e/o occultare elementi conoscitivi afferenti agli accertamenti necessari all'avvio del processo</li> <li>- Ritardare l'avvio del processo/procedimento</li> <li>- Differire i termini di avvio nel potenziale interesse di soggetti o gruppi</li> <li>- Differire i termini di avvio e/o distorcere l'esercizio dell'attività</li> </ul>	<ul style="list-style-type: none"> <li>- Accordi con soggetti privati</li> <li>- Alterazione/manipolazione/utilizzo improprio di informazioni e documentazione</li> <li>- Condizionamento dell'attività per interessi particolari, di singoli o di gruppi</li> <li>- Conflitto di interessi</li> <li>- Mancato rispetto principio di separazione tra indirizzo politico-amministrativo e gestione, con indebita ingerenza dell'organo di indirizzo politico nell'attività gestionale</li> <li>- Uso improprio o distorsione della discrezionalità</li> </ul>	<p><b>MISURE GENERALI:</b> MG-100 - Tutte le misure obbligatorie previste dalla Legge 190/2012, dal PNA 2013 e annualità successive nonche' da altre fonti normative cogenti, purché compatibili con l'attività in esame</p> <p><b>MISURE SPECIFICHE-MS:</b> MIS SPEC 103 - Formazione su procedure, istruzioni, documentazione e sui sistemi di gestione del rischio</p> <p><b>MIS SPEC 09 -</b> Direttive finalizzate alla prevenzione del comportamento a rischio</p>	<p><b>STATO DI ATTUAZIONE:</b> Misure generali in fase di attuazione - Misure specifiche da attuare secondo gli atti di esecuzione del PT/PTCT</p> <p><b>FASE E TEMPI DI ATTUAZIONE:</b> Misure generali continuamente, in fase di gestione dei processi a cui sono collegate - Misure specifiche secondo i tempi e le fasi progettati</p> <p><b>INDICATORI DI ATTUAZIONE:</b> Come indicato negli atti di esecuzione del PT/PTCT, di competenza del RPCT</p> <p><b>SOGGETTO RESPONSABILE:</b> Dirigente/Responsabile P.O.</p>

**VALUTAZIONE INTERO PROCESSO:** MEDIO

**INDICATORI LIVELLO DI RISCHIO:**  
 LIVELLO DI INTERESSE "ESTERNO": BASSO  
 GRADO DI DISCREZIONALITÀ: BASSO  
 LIVELLO DI COLLABORAZIONE DEL RESPONSABILE DEL PROCESSO O DELL'ATTIVITÀ: BASSO  
 GRADO DI ATTUAZIONE DELLE MISURE DI TRATTAMENTO: TRASCURABILE  
 PRESENZA DI CRITICITÀ: MEDIO  
 TIPOLOGIA PROCESSO (indicatore non utilizzabile per la valutazione delle singole fasi): BASSO  
 UNITÀ ORGANIZZATIVA/FUNZIONALE: TRASCURABILE  
 SEPARAZIONE TRA INDIRIZZO E GESTIONE: BASSO

**GIUDIZIO SINTETICO:** Presenza di interessi, anche economici, non rilevanti e di benefici non rilevanti per i destinatari - Il processo decisionale e' parzialmente vincolato dalla legge e da atti amministrativi (regolamenti, direttive, circolari) - Presenza di collaborazione parziale e/o non continuativa - Misure di trattamento attuate al 100% - Sono presenti criticità gestionali in grado di impattare sulla corretta realizzazione del processo - Il processo e' un processo primario, di produzione-erogazione di prodotti e/o servizi ai destinatari delle funzioni istituzionali - Unità organizzativa/funzionale: regolamentazione e atti di alta amministrazione - bilancio - programmazione- controllo di gestione - controlli interni - monitoraggio - Principio di separazione attuato parzialmente, con rischio basso di ingerenza dell'amministratore nella sfera di competenze riservate al dirigente/PO o del dirigente/PO nella sfera di competenze riservate all'amministratore

**UFFICIO:** Segretario - Direttore



**RESPONSABILE:** Zantedeschi Francesco  
**PROCESSO NUMERO:** 17 Accesso art. 22 e segg. della L. 241/90

**INPUT:** L'input, inteso come elementi in ingresso che innescano il processo, e' costituito da istanza di parte e si alimenta con l'allocatione, al processo, dei fattori di input indicati negli atti di programmazione e pianificazione strategica e operativa

**OUTPUT:** Accesso art. 22 e segg. della L. 241/90 gestito conformemente ai requisiti

**INFORMAZIONI PRINCIPALI SUL PROCESSO:**  
Il processo rientra nella funzione istituzionale e nel macro processo Tutti i macroprocessi dai quali si desume la finalita' o scopo del processo medesimo. Si tratta di un processo di tipo primario, procedimento, da digitalizzare per la fruizione in rete. La sequenza di "attivita'" (fasi e azioni) che consentono di raggiungere l'output come in precedenza definito, e' descritta nella Tabella sotto indicata, e corrisponde alle indicazioni metodologiche dell'Allegato 1 al PNA 2019

**AREA DI RISCHIO:** O) Accesso e Trasparenza (specifica)  
**TEMPI DI SVOLGIMENTO DEL PROCESSO E DELLE SUE ATTIVITA':** - 30 giorni.

MAPPATURA PROCESSO FASE, AZIONI E ESECUTORI	DESCRIZIONE COMPORTAMENTO A RISCHIO	CATEGORIA EVENTO RISCHIOSO	MISURE MISURE GENERALI MISURE SPECIFICHE	PROGRAMMAZIONE
<b>FASI:</b> Il livello di mappatura conseguito e' il livello minimo (LM = mappatura del processo). L'implementazione di tale livello prevede il passaggio, progressivo, al livello Standard (LS = mappatura delle fasi) e a livello avanzato (LA = mappatura fasi e azioni) <b>AZIONI:</b> Il livello di mappatura conseguito e' il livello minimo (LM = mappatura del processo). L'implementazione di tale livello prevede il passaggio, progressivo, al livello Standard (LS = mappatura delle fasi) e a livello avanzato (LA = mappatura fasi e azioni) <b>ESECUTORE:</b> Responsabile procedimento o diverso soggetto identificabile in base alla struttura organizzativa, alla dotazione organica ed effettiva dell'ufficio, alle funzioni, ai ruoli e alle mansioni dei dipendenti	<ul style="list-style-type: none"><li>- Acquisire parzialmente e/o occultare elementi conoscitivi afferenti agli accertamenti necessari all'avvio del processo</li><li>- Ritardare l'avvio del processo/procedimento</li><li>- Differire i termini di avvio nel potenziale interesse di soggetti o gruppi</li><li>- Differire i termini di avvio e/o distorcere l'esercizio dell'attivita'</li></ul>	<ul style="list-style-type: none"><li>- Accordi con soggetti privati</li><li>- Alterazione/manipolazione/utilizzo improprio di informazioni e documentazione</li><li>- Condizionamento dell'attivita' per interessi particolari, di singoli o di gruppi</li><li>- Conflitto di interessi</li><li>- Mancato rispetto principio di separazione tra indirizzo politico-amministrativo e gestione, con indebita ingerenza dell'organo di indirizzo politico nell'attivita' gestionale</li><li>- Uso improprio o distorlo della discrezionalità'</li></ul>	<b>MISURE GENERALI-MG:</b> MG-100 - Tutte le misure obbligatorie previste dalla Legge 190/2012, dal PNA 2013 e annualita' successive nonche' da altre fonti normative cogenti, purché compatibili con l'attivita' in esame <b>MISURE SPECIFICHE-MS:</b> MIS SPEC 103 - Formazione su procedure, istruzioni, documentazione e sui sistemi di gestione del rischio MIS SPEC 09 - Direttive finalizzate alla prevenzione del comportamento a rischio	<b>STATO DI ATTUAZIONE:</b> Misure generali in fase di attuazione - Misure specifiche da attuare secondo gli atti di esecuzione del PT/PCT <b>FASI E TEMPI DI ATTUAZIONE:</b> Misure generali continuamente, in fase di gestione dei processi a cui sono collegate - Misure specifiche secondo i tempi e le fasi progettati <b>INDICATORI DI ATTUAZIONE:</b> Come indicato negli atti di esecuzione del PT/PCT, di competenza del RPCT <b>SOGGETTO RESPONSABILE:</b> Dirigente/Responsabile P.O.

**VALUTAZIONE INTERO PROCESSO:** MEDIO  
**INDICATORI LIVELLO DI RISCHIO:**  
LIVELLO DI INTERESSE "ESTERNO": BASSO  
GRADO DI DISCREZIONALITA': BASSO  
LIVELLO DI COLLABORAZIONE DEL RESPONSABILE DEL PROCESSO O DELL'ATTIVITA': BASSO  
GRADO DI ATTUAZIONE DELLE MISURE DI TRATTAMENTO: TRASCURABILE  
PRESENZA DI CRITICITA': MEDIO  
TIPOLOGIA PROCESSO (indicatore non utilizzabile per la valutazione delle singole fasi): BASSO  
UNITA' ORGANIZZATIVA/FUNZIONALE: TRASCURABILE  
SEPARAZIONE TRA INDIRIZZO E GESTIONE: BASSO

**GIUDIZIO SINTETICO:** Presenza di interessi, anche economici, non rilevanti e di benefici non rilevanti per i destinatari - Il processo decisionale e' parzialmente vincolato dalla legge e da atti amministrativi (regolamenti, direttive, circolari) - Presenza di collaborazione parziale e/o non continuativa - Misure di trattamento attuale al 100% - Non sono presenti criticita' di risorse di personale e/o di formazione in grado di impattare sulla corretta realizzazione del processo - Il processo e' un processo primario, di produzione-erogazione di prodotti e/o servizi ai destinatari delle funzioni istituzionali - Unità/organizzativa/funzionale: regolamentazione e atti di alta amministrazione - bilancio - programmazione- controllo di gestione - controlli interni - monitoraggi - Principio di separazione attuato parzialmente, con rischio basso di ingerenza dell'amministratore nella sfera di competenze riservate al dirigente/PO o del dirigente/PO nella sfera di competenze riservate all'amministratore

**UFFICIO:** Segretario - Direttore  
**RESPONSABILE:** Zantedeschi Francesco  
**PROCESSO NUMERO:** 17 Riunione operativa interna

**INPUT:** L'input, inteso come elementi in ingresso che innescano il processo, e' costituito da iniziativa d' ufficio e si alimenta con l'allocatione, al processo, dei fattori di input indicati negli atti di programmazione e pianificazione strategica e operativa

**OUTPUT:**

**INFORMAZIONI PRINCIPALI SUL PROCESSO:**  
Riunione operativa interna

**AREA DI RISCHIO:** P) Gestione dati e informazioni, e tutela della privacy (specifica)  
**TEMPI DI SVOLGIMENTO DEL PROCESSO E DELLE SUE ATTIVITA':**

MAPPATURA PROCESSO FASE, AZIONI E ESECUTORI	DESCRIZIONE COMPORTAMENTO A RISCHIO	CATEGORIA EVENTO RISCHIOSO	MISURE MISURE GENERALI MISURE SPECIFICHE	PROGRAMMAZIONE
<b>FASI:</b> Il livello di mappatura conseguito e' il livello minimo (LM = mappatura del processo). L'implementazione di tale livello prevede il passaggio, progressivo, al livello Standard (LS = mappatura delle fasi) e a livello avanzato (LA = mappatura fasi e azioni) <b>AZIONI:</b> Il livello di mappatura conseguito e' il livello minimo (LM = mappatura del processo). L'implementazione di tale livello prevede il passaggio, progressivo, al livello Standard (LS = mappatura delle fasi) e a livello avanzato (LA = mappatura fasi e azioni) <b>ESECUTORE:</b> Responsabile procedimento o diverso soggetto identificabile in base alla struttura organizzativa, alla dotazione organica ed effettiva dell'ufficio, alle funzioni, ai ruoli e alle mansioni dei dipendenti	<ul style="list-style-type: none"><li>- Acquisire parzialmente e/o occultare elementi conoscitivi afferenti agli accertamenti necessari all'avvio del processo</li><li>- Ritardare l'avvio del processo/procedimento</li><li>- Differire i termini di avvio nel potenziale interesse di soggetti o gruppi</li><li>- Differire i termini di avvio e/o distorcere l'esercizio dell'attivita'</li></ul>	<ul style="list-style-type: none"><li>- Accordi con soggetti privati</li><li>- Alterazione/manipolazione/utilizzo improprio di informazioni e documentazione</li><li>- Condizionamento dell'attivita' per interessi particolari, di singoli o di gruppi</li><li>- Conflitto di interessi</li><li>- Mancato rispetto principio di separazione tra indirizzo politico-amministrativo e gestione, con indebita ingerenza dell'organo di indirizzo politico nell'attivita' gestionale</li><li>- Uso improprio o distorlo della discrezionalità'</li></ul>	<b>MISURE GENERALI-MG:</b> MG-100 - Tutte le misure obbligatorie previste dalla Legge 190/2012, dal PNA 2013 e annualita' successive nonche' da altre fonti normative cogenti, purché compatibili con l'attivita' in esame <b>MISURE SPECIFICHE-MS:</b> MIS SPEC 09 - Direttive finalizzate alla prevenzione del comportamento a rischio	<b>STATO DI ATTUAZIONE:</b> Misure generali in fase di attuazione - Misure specifiche da attuare secondo gli atti di esecuzione del PT/PCT <b>FASI E TEMPI DI ATTUAZIONE:</b> Misure generali continuamente, in fase di gestione dei processi a cui sono collegate - Misure specifiche secondo i tempi e le fasi progettati <b>INDICATORI DI ATTUAZIONE:</b> Come indicato negli atti di esecuzione del PT/PCT, di competenza del RPCT <b>SOGGETTO RESPONSABILE:</b> Dirigente/Responsabile P.O.

**VALUTAZIONE INTERO PROCESSO:** BASSO  
**INDICATORI LIVELLO DI RISCHIO:**  
LIVELLO DI INTERESSE "ESTERNO": BASSO  
GRADO DI DISCREZIONALITA': BASSO  
LIVELLO DI COLLABORAZIONE DEL RESPONSABILE DEL PROCESSO O DELL'ATTIVITA': BASSO  
GRADO DI ATTUAZIONE DELLE MISURE DI TRATTAMENTO: TRASCURABILE  
PRESENZA DI CRITICITA': TRASCURABILE  
TIPOLOGIA PROCESSO (indicatore non utilizzabile per la valutazione delle singole fasi): BASSO  
UNITA' ORGANIZZATIVA/FUNZIONALE: TRASCURABILE  
SEPARAZIONE TRA INDIRIZZO E GESTIONE: BASSO

**GIUDIZIO SINTETICO:** Presenza di interessi, anche economici, non rilevanti e di benefici non rilevanti per i destinatari - Il processo decisionale e' parzialmente vincolato dalla legge e da atti amministrativi (regolamenti, direttive, circolari) - Presenza di collaborazione parziale e/o non continuativa - Misure di trattamento attuale al 100% - Non sono presenti criticita' di risorse di personale e/o di formazione in grado di impattare sulla corretta realizzazione del processo - Il processo e' un processo primario, di produzione-erogazione di prodotti e/o servizi ai destinatari delle funzioni istituzionali - Unità/organizzativa/funzionale: regolamentazione e atti di alta amministrazione - bilancio - programmazione- controllo di gestione - controlli interni - Il principio di separazione e' attuato al 80% e c'e' il rischio di ingerenza dell'amministratore nella sfera di competenze riservate al dirigente/PO o del dirigente/PO nella sfera di competenze riservate all'amministratore

**UFFICIO:** Segretario - Direttore  
**RESPONSABILE:** Zantedeschi Francesco  
**PROCESSO NUMERO:** 18 Accesso art. 43, co. 2 del T.U.E.L. da parte dei consiglieri

**INPUT:** L'input, inteso come elementi in ingresso che innescano il processo, e' costituito da istanza di parte e si alimenta con l'allocatione, al processo, dei fattori di input indicati negli atti di programmazione e pianificazione strategica e operativa

**OUTPUT:** Accesso art. 43, co. 2 del T.U.E.L. da parte dei consiglieri gestito conformemente ai requisiti

**INFORMAZIONI PRINCIPALI SUL PROCESSO:**  
Il processo rientra nella funzione istituzionale e nel macro processo Servizi istituzionali, generali e di gestione: Organi istituzionali dai quali si desume la finalita' o scopo del processo medesimo. Si tratta di un processo di tipo primario, procedimento. La sequenza di "attivita'" (fasi e azioni) che consentono di raggiungere l'output come in precedenza definito, e' descritta nella Tabella sotto indicata, e corrisponde alle indicazioni metodologiche dell'Allegato 1 al PNA 2019

**AREA DI RISCHIO:** O) Accesso e Trasparenza (specifica)  
**TEMPI DI SVOLGIMENTO DEL PROCESSO E DELLE SUE ATTIVITA':** A vista/48 ore.

MAPPATURA PROCESSO FASE, AZIONI E ESECUTORI	DESCRIZIONE COMPORTAMENTO A RISCHIO	CATEGORIA EVENTO RISCHIOSO	MISURE MISURE GENERALI MISURE SPECIFICHE	PROGRAMMAZIONE
<b>FASI:</b> Il livello di mappatura conseguito e' il livello minimo (LM = mappatura del processo). L'implementazione di tale livello prevede il passaggio, progressivo, al livello Standard (LS = mappatura delle fasi) e a livello avanzato (LA = mappatura fasi e azioni) <b>AZIONI:</b> Il livello di mappatura conseguito e' il livello minimo (LM = mappatura del processo). L'implementazione di tale livello prevede il passaggio, progressivo, al livello Standard (LS = mappatura delle fasi) e a livello avanzato (LA = mappatura fasi e azioni) <b>ESECUTORE:</b> Responsabile procedimento o diverso soggetto identificabile in base alla struttura organizzativa, alla dotazione organica ed effettiva dell'ufficio, alle funzioni, ai ruoli e alle mansioni dei dipendenti	<ul style="list-style-type: none"><li>- Acquisire parzialmente e/o occultare elementi conoscitivi afferenti agli accertamenti necessari all'avvio del processo</li><li>- Ritardare l'avvio del processo/procedimento</li><li>- Differire i termini di avvio nel potenziale interesse di soggetti o gruppi</li><li>- Differire i termini di avvio e/o distorcere l'esercizio dell'attivita'</li></ul>	<ul style="list-style-type: none"><li>- Accordi con soggetti privati</li><li>- Alterazione/manipolazione/utilizzo improprio di informazioni e documentazione</li><li>- Condizionamento dell'attivita' per interessi particolari, di singoli o di gruppi</li><li>- Conflitto di interessi</li><li>- Mancato rispetto principio di separazione tra indirizzo politico-amministrativo e gestione, con indebita ingerenza dell'organo di indirizzo politico nell'attivita' gestionale</li><li>- Uso improprio o distorlo della discrezionalità'</li></ul>	<b>MISURE GENERALI-MG:</b> MG-100 - Tutte le misure obbligatorie previste dalla Legge 190/2012, dal PNA 2013 e annualita' successive nonche' da altre fonti normative cogenti, purché compatibili con l'attivita' in esame <b>MISURE SPECIFICHE-MS:</b> MIS SPEC 103 - Formazione su procedure, istruzioni, documentazione e sui sistemi di gestione del rischio MIS SPEC 09 - Direttive finalizzate alla prevenzione del comportamento a rischio	<b>STATO DI ATTUAZIONE:</b> Misure generali in fase di attuazione - Misure specifiche da attuare secondo gli atti di esecuzione del PT/PCT <b>FASI E TEMPI DI ATTUAZIONE:</b> Misure generali continuamente, in fase di gestione dei processi a cui sono collegate - Misure specifiche secondo i tempi e le fasi progettati <b>INDICATORI DI ATTUAZIONE:</b> Come indicato negli atti di esecuzione del PT/PCT, di competenza del RPCT <b>SOGGETTO RESPONSABILE:</b> Dirigente/Responsabile P.O.

**VALUTAZIONE INTERO PROCESSO:** MEDIO  
**INDICATORI LIVELLO DI RISCHIO:**  
LIVELLO DI INTERESSE "ESTERNO": BASSO  
GRADO DI DISCREZIONALITA': BASSO  
LIVELLO DI COLLABORAZIONE DEL RESPONSABILE DEL PROCESSO O DELL'ATTIVITA': BASSO  
GRADO DI ATTUAZIONE DELLE MISURE DI TRATTAMENTO: TRASCURABILE  
PRESENZA DI CRITICITA': MEDIO  
TIPOLOGIA PROCESSO (indicatore non utilizzabile per la valutazione delle singole fasi): BASSO  
UNITA' ORGANIZZATIVA/FUNZIONALE: TRASCURABILE  
SEPARAZIONE TRA INDIRIZZO E GESTIONE: BASSO

**GIUDIZIO SINTETICO:** Presenza di interessi, anche economici, non rilevanti e di benefici non rilevanti per i destinatari - Il processo decisionale e' parzialmente vincolato dalla legge e da atti amministrativi (regolamenti, direttive, circolari) - Presenza di collaborazione parziale e/o non continuativa - Misure di trattamento attuale al 100% - Non sono presenti criticita' di risorse di personale e/o di formazione in grado di impattare sulla corretta realizzazione del processo - Il processo e' un processo primario, di produzione-erogazione di prodotti e/o servizi ai destinatari delle funzioni istituzionali - Unità/organizzativa/funzionale: regolamentazione e atti di alta amministrazione - bilancio - programmazione- controllo di gestione - controlli interni - monitoraggi - Principio di separazione attuato parzialmente, con rischio basso di ingerenza dell'amministratore nella sfera di competenze riservate al dirigente/PO o del dirigente/PO nella sfera di competenze riservate all'amministratore

**UFFICIO:** Segretario - Direttore  
**RESPONSABILE:** Zantedeschi Francesco  
**PROCESSO NUMERO:** 19 Accesso civico semplice concernente dati, documenti e informazioni soggetti a pubblicazione obbligatoria ai sensi del D.Lgs. 33/2013  
**INPUT:** L'input, inteso come elementi in ingresso che innescano il processo, e' costituito da istanza di parte e si alimenta con l'allocazione, al processo, dei fattori di input indicati negli atti di programmazione e pianificazione strategica e operativa  
**OUTPUT:** Accesso civico semplice ai sensi del D.Lgs. 33/2013 eseguito conformemente ai requisiti

**INFORMAZIONI PRINCIPALI SUL PROCESSO:**  
 Il processo rientra nella funzione istituzionale e nel macro processo Tutti i macroprocessi dai quali si desume la finalita' o scopo del processo medesimo. Si tratta di un processo di tipo primario, procedimento, da digitalizzare per la fruizione in rete. La sequenza di "attivita'" (fasi e azioni) che consentono di raggiungere l'output come in precedenza definito, e' descritta nella Tabella sotto indicata, e corrisponde alle indicazioni metodologiche dell'Allegato 1 al PNA 2019

**AREA DI RISCHIO:** O) Accesso e Trasparenza (specificata)  
**TEMPI DI SVOLGIMENTO DEL PROCESSO E DELLE SUE ATTIVITA':** - 30 giorni.

MAPPATURA PROCESSO FASE, AZIONI E ESECUTORI	DESCRIZIONE COMPORTAMENTO A RISCHIO	CATEGORIA EVENTO RISCHIOSO	MISURE MISURE GENERALI MISURE SPECIFICHE	PROGRAMMAZIONE
<b>FASI:</b> Il livello di mappatura conseguito e' il livello minimo (LM = mappatura del processo). L'implementazione di tale livello prevede il passaggio, progressivo, al livello Standard (LS = mappatura delle fasi) e a livello avanzato (LA = mappatura fasi e azioni) <b>AZIONI:</b> Il livello di mappatura conseguito e' il livello minimo (LM = mappatura del processo). L'implementazione di tale livello prevede il passaggio, progressivo, al livello Standard (LS = mappatura delle fasi) e a livello avanzato (LA = mappatura fasi e azioni) <b>ESECUTORE:</b> Responsabile procedimento o diverso soggetto identificabile in base alla struttura organizzativa, alla dotazione organica ed effettiva dell'ufficio, alle funzioni, ai ruoli e alle mansioni dei dipendenti	<ul style="list-style-type: none"> <li>- Acquisire parzialmente e/o occultare elementi conoscitivi afferenti agli accertamenti necessari all'avvio del processo</li> <li>- Ritardare l'avvio del processo/procedimento</li> <li>- Differire i termini di avvio nel potenziale interesse di soggetti o gruppi</li> <li>- Differire i termini di avvio e/o distorcere l'esercizio dell'attivita'</li> </ul>	<ul style="list-style-type: none"> <li>- Accordi con soggetti privati</li> <li>- Alterazione/manipolazione/utilizzo improprio di informazioni e documentazione</li> <li>- Condizionamento dell'attivita' per interessi particolari, di singoli o di gruppi</li> <li>- Conflitto di interessi</li> <li>- Mancato rispetto principio di separazione tra indirizzo politico-amministrativo e gestione, con indebita ingerenza dell'organo di indirizzo politico nell'attivita' gestionale</li> <li>- Uso improprio o distorsione della discrezionalità'</li> </ul>	<b>MISURE GENERALI-MG:</b> MG-100 - Tutte le misure obbligatorie, previste dalla Legge 190/2012, dal PNA 2013 e annualita' successive nonche' da altre fonti normative cogenti, purché compatibili con l'attivita' in esame <b>MISURE SPECIFICHE-MS:</b> MIS SPEC 103 - Formazione su procedure, istruzioni, documentazione e sui sistemi di gestione del rischio <b>MIS SPEC 09 -</b> Direttive finalizzate alla prevenzione del comportamento a rischio	<b>STATO DI ATTUAZIONE:</b> Misure generali in fase di attuazione - Misure specifiche da attuare secondo gli atti di esecuzione del PTPTCT <b>FASI E TEMPI DI ATTUAZIONE:</b> Misure generali continuamente, in fase di gestione dei processi a cui sono collegate - Misure specifiche secondo i tempi e le fasi progettati <b>INDICATORI DI ATTUAZIONE:</b> Come indicato negli atti di esecuzione del PTPTCT, di competenza del RPCT <b>SOGGETTO RESPONSABILE:</b> Dirigente/Responsabile P.O.

**VALUTAZIONE INTERO PROCESSO:** MEDIO  
**INDICATORI LIVELLO DI RISCHIO:**  
 LIVELLO DI INTERESSE "ESTERNO": BASSO  
 GRADO DI DISCREZIONALITA': BASSO  
 LIVELLO DI COLLABORAZIONE DEL RESPONSABILE DEL PROCESSO O DELL'ATTIVITA': BASSO  
 GRADO DI ATTUAZIONE DELLE MISURE DI TRATTAMENTO: TRASCURABILE  
 PRESENZA DI CRITICITA': MEDIO  
 TIPOLOGIA PROCESSO (indicatore non utilizzabile per la valutazione delle singole fasi): BASSO  
 UNITA' ORGANIZZATIVA/FUNZIONALE: TRASCURABILE  
 SEPARAZIONE TRA INDIRIZZO E GESTIONE: BASSO

**GIUDIZIO SINTETICO:** Presenza di interessi, anche economici, non rilevanti e di benefici non rilevanti per i destinatari - Il processo decisionale e' parzialmente vincolato dalla legge e da atti amministrativi (regolamenti, direttive, circolari) - Presenza di collaborazione parziale e/o non continuativa - Misure di trattamento attuale al 100% - Sono presenti criticita' di risorse di personale e/o di formazione in grado di impattare sulla corretta realizzazione del processo - Il processo e' un processo primario, di produzione-erogazione di prodotti e/o servizi ai destinatari delle funzioni istituzionali - Unità/organizzative/funzionali: regolamentazione e atti di alta amministrazione - bilancio - programmazione - controllo di gestione - controlli interni - monitoraggio - Principio di separazione attuato parzialmente, con rischio basso di ingerenza dell'amministratore nella sfera di competenze riservate all'amministratore

**UFFICIO:** Segretario - Direttore  
**RESPONSABILE:** Zantedeschi Francesco  
**PROCESSO NUMERO:** 20 Attivita' gestionale con la P.A.

**INPUT:** L'input, inteso come elementi in ingresso che innescano il processo, e' costituito da iniziativa d' ufficio e si alimenta con l'allocazione, al processo, dei fattori di input indicati negli atti di programmazione e pianificazione strategica e operativa  
**OUTPUT:**

**INFORMAZIONI PRINCIPALI SUL PROCESSO:**  
 Attivita' gestionale con la P.A.  
**AREA DI RISCHIO:** O) Accesso e Trasparenza (specificata)  
**TEMPI DI SVOLGIMENTO DEL PROCESSO E DELLE SUE ATTIVITA':**

MAPPATURA PROCESSO FASE, AZIONI E ESECUTORI	DESCRIZIONE COMPORTAMENTO A RISCHIO	CATEGORIA EVENTO RISCHIOSO	MISURE MISURE GENERALI MISURE SPECIFICHE	PROGRAMMAZIONE
<b>FASI:</b> Il livello di mappatura conseguito e' il livello minimo (LM = mappatura del processo). L'implementazione di tale livello prevede il passaggio, progressivo, al livello Standard (LS = mappatura delle fasi) e a livello avanzato (LA = mappatura fasi e azioni) <b>AZIONI:</b> Il livello di mappatura conseguito e' il livello minimo (LM = mappatura del processo). L'implementazione di tale livello prevede il passaggio, progressivo, al livello Standard (LS = mappatura delle fasi) e a livello avanzato (LA = mappatura fasi e azioni) <b>ESECUTORE:</b> Responsabile procedimento o diverso soggetto identificabile in base alla struttura organizzativa, alla dotazione organica ed effettiva dell'ufficio, alle funzioni, ai ruoli e alle mansioni dei dipendenti	<ul style="list-style-type: none"> <li>- Acquisire parzialmente e/o occultare elementi conoscitivi afferenti agli accertamenti necessari all'avvio del processo</li> <li>- Ritardare l'avvio del processo/procedimento</li> <li>- Differire i termini di avvio nel potenziale interesse di soggetti o gruppi</li> <li>- Differire i termini di avvio e/o distorcere l'esercizio dell'attivita'</li> </ul>	<ul style="list-style-type: none"> <li>- Accordi con soggetti privati</li> <li>- Alterazione/manipolazione/utilizzo improprio di informazioni e documentazione</li> <li>- Condizionamento dell'attivita' per interessi particolari, di singoli o di gruppi</li> <li>- Conflitto di interessi</li> <li>- Mancato rispetto principio di separazione tra indirizzo politico-amministrativo e gestione, con indebita ingerenza dell'organo di indirizzo politico nell'attivita' gestionale</li> <li>- Uso improprio o distorsione della discrezionalità'</li> </ul>	<b>MISURE GENERALI-MG:</b> MG-100 - Tutte le misure obbligatorie, previste dalla Legge 190/2012, dal PNA 2013 e annualita' successive nonche' da altre fonti normative cogenti, purché compatibili con l'attivita' in esame <b>MISURE SPECIFICHE-MS:</b> MIS SPEC 103 - Formazione su procedure, istruzioni, documentazione e sui sistemi di gestione del rischio <b>MIS SPEC 09 -</b> Direttive finalizzate alla prevenzione del comportamento a rischio	<b>STATO DI ATTUAZIONE:</b> Misure generali in fase di attuazione - Misure specifiche da attuare secondo gli atti di esecuzione del PTPTCT <b>FASI E TEMPI DI ATTUAZIONE:</b> Misure generali continuamente, in fase di gestione dei processi a cui sono collegate - Misure specifiche secondo i tempi e le fasi progettati <b>INDICATORI DI ATTUAZIONE:</b> Come indicato negli atti di esecuzione del PTPTCT, di competenza del RPCT <b>SOGGETTO RESPONSABILE:</b> Dirigente/Responsabile P.O.

**VALUTAZIONE INTERO PROCESSO:** MEDIO  
**INDICATORI LIVELLO DI RISCHIO:**  
 LIVELLO DI INTERESSE "ESTERNO": BASSO  
 GRADO DI DISCREZIONALITA': BASSO  
 LIVELLO DI COLLABORAZIONE DEL RESPONSABILE DEL PROCESSO O DELL'ATTIVITA': BASSO  
 GRADO DI ATTUAZIONE DELLE MISURE DI TRATTAMENTO: TRASCURABILE  
 PRESENZA DI CRITICITA': MEDIO  
 TIPOLOGIA PROCESSO (indicatore non utilizzabile per la valutazione delle singole fasi): BASSO  
 UNITA' ORGANIZZATIVA/FUNZIONALE: TRASCURABILE  
 SEPARAZIONE TRA INDIRIZZO E GESTIONE: BASSO

**GIUDIZIO SINTETICO:** Presenza di interessi, anche economici, non rilevanti e di benefici non rilevanti per i destinatari - Il processo decisionale e' parzialmente vincolato dalla legge e da atti amministrativi (regolamenti, direttive, circolari) - Presenza di collaborazione parziale e/o non continuativa - Misure di trattamento attuale al 100% - Sono presenti criticita' di risorse di personale e/o di formazione in grado di impattare sulla corretta realizzazione del processo - Il processo e' un processo primario, di produzione-erogazione di prodotti e/o servizi ai destinatari delle funzioni istituzionali - Unità/organizzative/funzionali: regolamentazione e atti di alta amministrazione - bilancio - programmazione - controllo di gestione - controlli interni - monitoraggio - Principio di separazione attuato parzialmente, con rischio basso di ingerenza dell'amministratore nella sfera di competenze riservate all'amministratore

**UFFICIO:** Segretario - Direttore  
**RESPONSABILE:** Zantedeschi Francesco  
**PROCESSO NUMERO:** 21 Supervisione protocolli relativi alle attivita' inerenti gli ospiti

**INPUT:** L'input, inteso come elementi in ingresso che innescano il processo, e' costituito da iniziativa d' ufficio e si alimenta con l'allocazione, al processo, dei fattori di input indicati negli atti di programmazione e pianificazione strategica e operativa  
**OUTPUT:**

**INFORMAZIONI PRINCIPALI SUL PROCESSO:**  
 Supervisione protocolli relativi alle attivita' inerenti gli ospiti  
**AREA DI RISCHIO:** G) Controlli, verifiche, ispezioni e sanzioni  
**TEMPI DI SVOLGIMENTO DEL PROCESSO E DELLE SUE ATTIVITA':**

MAPPATURA PROCESSO FASE, AZIONI E ESECUTORI	DESCRIZIONE COMPORTAMENTO A RISCHIO	CATEGORIA EVENTO RISCHIOSO	MISURE MISURE GENERALI MISURE SPECIFICHE	PROGRAMMAZIONE
<b>FASI:</b> Il livello di mappatura conseguito e' il livello minimo (LM = mappatura del processo). L'implementazione di tale livello prevede il passaggio, progressivo, al livello Standard (LS = mappatura delle fasi) e a livello avanzato (LA = mappatura fasi e azioni) <b>AZIONI:</b> Il livello di mappatura conseguito e' il livello minimo (LM = mappatura del processo). L'implementazione di tale livello prevede il passaggio, progressivo, al livello Standard (LS = mappatura delle fasi) e a livello avanzato (LA = mappatura fasi e azioni) <b>ESECUTORE:</b> Responsabile procedimento o diverso soggetto identificabile in base alla struttura organizzativa, alla dotazione organica ed effettiva dell'ufficio, alle funzioni, ai ruoli e alle mansioni dei dipendenti	<ul style="list-style-type: none"> <li>- Acquisire parzialmente e/o occultare elementi conoscitivi afferenti agli accertamenti necessari all'avvio del processo</li> <li>- Ritardare l'avvio del processo/procedimento</li> <li>- Differire i termini di avvio nel potenziale interesse di soggetti o gruppi</li> <li>- Differire i termini di avvio e/o distorcere l'esercizio dell'attivita'</li> </ul>	<ul style="list-style-type: none"> <li>- Accordi con soggetti privati</li> <li>- Alterazione/manipolazione/utilizzo improprio di informazioni e documentazione</li> <li>- Condizionamento dell'attivita' per interessi particolari, di singoli o di gruppi</li> <li>- Conflitto di interessi</li> <li>- Mancato rispetto principio di separazione tra indirizzo politico-amministrativo e gestione, con indebita ingerenza dell'organo di indirizzo politico nell'attivita' gestionale</li> <li>- Uso improprio o distorsione della discrezionalità'</li> </ul>	<b>MISURE GENERALI-MG:</b> MG-100 - Tutte le misure obbligatorie, previste dalla Legge 190/2012, dal PNA 2013 e annualita' successive nonche' da altre fonti normative cogenti, purché compatibili con l'attivita' in esame <b>MISURE SPECIFICHE-MS:</b> MIS SPEC 103 - Formazione su procedure, istruzioni, documentazione e sui sistemi di gestione del rischio <b>MIS SPEC 09 -</b> Direttive finalizzate alla prevenzione del comportamento a rischio	<b>STATO DI ATTUAZIONE:</b> Misure generali in fase di attuazione - Misure specifiche da attuare secondo gli atti di esecuzione del PTPTCT <b>FASI E TEMPI DI ATTUAZIONE:</b> Misure generali continuamente, in fase di gestione dei processi a cui sono collegate - Misure specifiche secondo i tempi e le fasi progettati <b>INDICATORI DI ATTUAZIONE:</b> Come indicato negli atti di esecuzione del PTPTCT, di competenza del RPCT <b>SOGGETTO RESPONSABILE:</b> Dirigente/Responsabile P.O.

**VALUTAZIONE INTERO PROCESSO:** MEDIO  
**INDICATORI LIVELLO DI RISCHIO:**  
 LIVELLO DI INTERESSE "ESTERNO": BASSO  
 GRADO DI DISCREZIONALITA': BASSO  
 LIVELLO DI COLLABORAZIONE DEL RESPONSABILE DEL PROCESSO O DELL'ATTIVITA': BASSO  
 GRADO DI ATTUAZIONE DELLE MISURE DI TRATTAMENTO: TRASCURABILE  
 PRESENZA DI CRITICITA': MEDIO  
 TIPOLOGIA PROCESSO (indicatore non utilizzabile per la valutazione delle singole fasi): BASSO  
 UNITA' ORGANIZZATIVA/FUNZIONALE: TRASCURABILE  
 SEPARAZIONE TRA INDIRIZZO E GESTIONE: BASSO

**GIUDIZIO SINTETICO:** Presenza di interessi, anche economici, non rilevanti e di benefici non rilevanti per i destinatari - Il processo decisionale e' parzialmente vincolato dalla legge e da atti amministrativi (regolamenti, direttive, circolari) - Presenza di collaborazione parziale e/o non continuativa - Misure di trattamento attuale al 100% - Sono presenti criticita' di risorse di personale e/o di formazione in grado di impattare sulla corretta realizzazione del processo - Il processo e' un processo primario, di produzione-erogazione di prodotti e/o servizi ai destinatari delle funzioni istituzionali - Unità/organizzative/funzionali: regolamentazione e atti di alta amministrazione - bilancio - programmazione - controllo di gestione - controlli interni - monitoraggio - Principio di separazione attuato parzialmente, con rischio basso di ingerenza dell'amministratore nella sfera di competenze riservate all'amministratore

**INFORMAZIONI PRINCIPALI PER TUTTI I PROCESSI**

**ATTIVITÀ:** descritte nella mappatura analitica del processo articolata in fasi e azioni, e da realizzare progressivamente a partire dalla mappatura del processo nel suo complesso

**VINCOLI DEL PROCESSO:** risultano dai documenti di programmazione strategica e operativa, in atti

**RISORSE DEL PROCESSO:** risultano dai documenti di pianificazione operativa-gestionale e dall'organico dell'ufficio, in atti

**INTERRELAZIONI TRA I PROCESSI:** Le interrelazioni tra il processo in esame e altri processi sono descritte nelle attività (fasi e azioni), fermo restando che sono comuni a tutti i processi le interrelazioni con: - processo di gestione rischio di corruzione-PTPCT; attuazione delle misure di prevenzione della corruzione e, in particolare, delle norme del Codice di comportamento - processo di trattamento dati personali: operazioni di trattamento (raccolta, elaborazione, anonimizzazione, comunicazione, diffusione, ect.)

**CRITICITÀ DEL PROCESSO:** la complessità delle attività, la tempistica ristretta, l'inadeguatezza di risorse, la rigidità dei vincoli e la numerosità delle interrelazioni determinano criticità organizzative e/o gestionali

**UFFICIO:** Psicologa

**RESPONSABILE:** Toffali Anna

**PROCESSO NUMERO:** 1 Carte dei Servizi

**INPUT:** L'input, inteso come elementi in ingresso che innescano il processo, e' costituito da iniziativa d' ufficio e si alimenta con l'allocazione, al processo, dei fattori di input indicati negli atti di programmazione e pianificazione strategica e operativa

**OUTPUT:**

**INFORMAZIONI PRINCIPALI SUL PROCESSO:**  
Carta dei Servizi

**AREA DI RISCHIO:** P) Gestione dati e informazioni, e tutela della privacy (specifica)

**TEMPI DI SVOLGIMENTO DEL PROCESSO E DELLE SUE ATTIVITÀ:**

MAPPATURA PROCESSO FASE, AZIONI E ESECUTORI	DESCRIZIONE COMPORTAMENTO A RISCHIO	CATEGORIA EVENTO RISCHIOSO	MISURE MISURE GENERALI MISURE SPECIFICHE	PROGRAMMAZIONE
<p><b>FASE:</b> Il livello di mappatura conseguito è il livello minimo (LM = mappatura del processo). L'implementazione di tale livello prevede il passaggio, progressivo, al livello Standard (LS = mappatura delle fasi) e a livello avanzato (LA = mappatura fasi e azioni)</p> <p><b>AZIONI:</b> Il livello di mappatura conseguito è il livello minimo (LM = mappatura del processo). L'implementazione di tale livello prevede il passaggio, progressivo, al livello Standard (LS = mappatura delle fasi) e a livello avanzato (LA = mappatura fasi e azioni)</p> <p><b>ESECUTORE:</b> Responsabile procedimento o diverso soggetto identificabile in base alla struttura organizzativa, alla dotazione organica ed effettiva dell'ufficio, alle funzioni, ai ruoli e alle mansioni dei dipendenti</p>	<ul style="list-style-type: none"> <li>- Acquisire parzialmente e/o occultare elementi conoscitivi afferenti agli accertamenti necessari all'avvio del processo</li> <li>- Ritardare l'avvio del processo/procedimento</li> <li>- Differire i termini di avvio nel potenziale interesse di soggetti o gruppi</li> <li>- Differire i termini di avvio e/o distorcere l'esercizio dell'attività'</li> </ul>	<ul style="list-style-type: none"> <li>- Accordi con soggetti privati</li> <li>- Alterazione/manipolazione/utilizzo improprio di informazioni e documentazione</li> <li>- Condizionamento dell'attività' per interessi particolari, di singoli o di gruppi</li> <li>- Conflitto di interessi</li> <li>- Mancato rispetto principio di separazione tra indirizzo politico-amministrativo e gestione, con indebita ingerenza dell'organo di indirizzo politico nell'attività' gestionale</li> <li>- Uso improprio o distorsione della discrezionalità'</li> </ul>	<p><b>MISURE GENERALI-MG:</b> MG-100 - Tutte le misure obbligatorie previste dalla Legge 190/2012, dal PNA 2013 e annualità successive nonche' da altre fonti normative cogenti, purché compatibili con l'attività' in esame</p> <p><b>MISURE SPECIFICHE-MS:</b> MIS SPEC 103 - Formazione su procedure, istruzioni, documentazione e sui sistemi di gestione del rischio</p> <p>MIS SPEC 09 - Direttive finalizzate alla prevenzione del comportamento a rischio</p>	<p><b>STATO DI ATTUAZIONE:</b> Misure generali in fase di attuazione - Misure specifiche da attuare secondo gli atti di esecuzione del PTPCT</p> <p><b>FASE E TEMPI DI ATTUAZIONE:</b> Misure generali continuativamente, in fase di gestione dei processi a cui sono collegate - Misure specifiche secondo i tempi e le fasi progettati</p> <p><b>INDICATORI DI ATTUAZIONE:</b> Come indicato negli atti di esecuzione del PTPCT, di competenza del RPCT</p> <p><b>SOGGETTO RESPONSABILE:</b> Dirigente/Responsabile P.O.</p>

**VALUTAZIONE INTERO PROCESSO:** MEDIO

**INDICATORI LIVELLO DI RISCHIO:**  
LIVELLO DI INTERESSE "ESTERNO": BASSO  
GRADO DI DISCREZIONALITÀ: BASSO  
LIVELLO DI COLLABORAZIONE DEL RESPONSABILE DEL PROCESSO O DELL'ATTIVITÀ: BASSO  
GRADO DI ATTUAZIONE DELLE MISURE DI TRATTAMENTO: TRASCURABILE  
PRESENZA DI CRITICITÀ: MEDIO  
TIPOLOGIA PROCESSO (indicatore non utilizzabile per la valutazione delle singole fasi): BASSO  
UNITÀ ORGANIZZATIVA/FUNZIONALE: TRASCURABILE  
SEPARAZIONE TRA INDIRIZZO E GESTIONE: BASSO

**GIUDIZIO SINTETICO:** Presenza di interessi, anche economici, non rilevanti e di benefici non rilevanti per i destinatari - Il processo decisionale e' parzialmente vincolato dalla legge e da atti amministrativi (regolamenti, direttive, circolari) - Presenza di collaborazione parziale e/o non continuativa - Misure di trattamento attuale al 100% - Sono presenti criticità di risorse di personale e/o di formazione in grado di impattare sulla corretta realizzazione del processo - Il processo e' un processo primario, di produzione-erogazione di prodotti e/o servizi ai destinatari delle funzioni istituzionali - Unità organizzative/funzionali: regolamentazione e atti di alta amministrazione - bilancio - programmazione - controllo di gestione - controlli interni - monitoraggio - Principio di separazione attuato parzialmente, con rischio basso di ingerenza dell'amministratore nella sfera di competenza riservata al dirigente/PO o del dirigente/PO nella sfera di competenza riservata all'amministratore

**UFFICIO:** Psicologa

**RESPONSABILE:** Toffali Anna

**PROCESSO NUMERO:** 2 Rilevazione di Customer Satisfaction

**INPUT:** L'input, inteso come elementi in ingresso che innescano il processo, e' costituito da iniziativa d' ufficio e si alimenta con l'allocazione, al processo, dei fattori di input indicati negli atti di programmazione e pianificazione strategica e operativa

**OUTPUT:**

**INFORMAZIONI PRINCIPALI SUL PROCESSO:**  
Rilevazione di Customer Satisfaction

**AREA DI RISCHIO:** O) Accesso e Trasparenza (specifica)

**TEMPI DI SVOLGIMENTO DEL PROCESSO E DELLE SUE ATTIVITÀ:**

MAPPATURA PROCESSO FASE, AZIONI E ESECUTORI	DESCRIZIONE COMPORTAMENTO A RISCHIO	CATEGORIA EVENTO RISCHIOSO	MISURE MISURE GENERALI MISURE SPECIFICHE	PROGRAMMAZIONE
<p><b>FASE:</b> Il livello di mappatura conseguito è il livello minimo (LM = mappatura del processo). L'implementazione di tale livello prevede il passaggio, progressivo, al livello Standard (LS = mappatura delle fasi) e a livello avanzato (LA = mappatura fasi e azioni)</p> <p><b>AZIONI:</b> Il livello di mappatura conseguito è il livello minimo (LM = mappatura del processo). L'implementazione di tale livello prevede il passaggio, progressivo, al livello Standard (LS = mappatura delle fasi) e a livello avanzato (LA = mappatura fasi e azioni)</p> <p><b>ESECUTORE:</b> Responsabile procedimento o diverso soggetto identificabile in base alla struttura organizzativa, alla dotazione organica ed effettiva dell'ufficio, alle funzioni, ai ruoli e alle mansioni dei dipendenti</p>	<ul style="list-style-type: none"> <li>- Acquisire parzialmente e/o occultare elementi conoscitivi afferenti agli accertamenti necessari all'avvio del processo</li> <li>- Ritardare l'avvio del processo/procedimento</li> <li>- Differire i termini di avvio nel potenziale interesse di soggetti o gruppi</li> <li>- Differire i termini di avvio e/o distorcere l'esercizio dell'attività'</li> </ul>	<ul style="list-style-type: none"> <li>- Accordi con soggetti privati</li> <li>- Alterazione/manipolazione/utilizzo improprio di informazioni e documentazione</li> <li>- Condizionamento dell'attività' per interessi particolari, di singoli o di gruppi</li> <li>- Conflitto di interessi</li> <li>- Mancato rispetto principio di separazione tra indirizzo politico-amministrativo e gestione, con indebita ingerenza dell'organo di indirizzo politico nell'attività' gestionale</li> <li>- Uso improprio o distorsione della discrezionalità'</li> </ul>	<p><b>MISURE GENERALI-MG:</b> MG-100 - Tutte le misure obbligatorie previste dalla Legge 190/2012, dal PNA 2013 e annualità successive nonche' da altre fonti normative cogenti, purché compatibili con l'attività' in esame</p> <p><b>MISURE SPECIFICHE-MS:</b> MIS SPEC 103 - Formazione su procedure, istruzioni, documentazione e sui sistemi di gestione del rischio</p> <p>MIS SPEC 09 - Direttive finalizzate alla prevenzione del comportamento a rischio</p>	<p><b>STATO DI ATTUAZIONE:</b> Misure generali in fase di attuazione - Misure specifiche da attuare secondo gli atti di esecuzione del PTPCT</p> <p><b>FASE E TEMPI DI ATTUAZIONE:</b> Misure generali continuativamente, in fase di gestione dei processi a cui sono collegate - Misure specifiche secondo i tempi e le fasi progettati</p> <p><b>INDICATORI DI ATTUAZIONE:</b> Come indicato negli atti di esecuzione del PTPCT, di competenza del RPCT</p> <p><b>SOGGETTO RESPONSABILE:</b> Dirigente/Responsabile P.O.</p>

**VALUTAZIONE INTERO PROCESSO:** MEDIO

**INDICATORI LIVELLO DI RISCHIO:**  
LIVELLO DI INTERESSE "ESTERNO": BASSO  
GRADO DI DISCREZIONALITÀ: BASSO  
LIVELLO DI COLLABORAZIONE DEL RESPONSABILE DEL PROCESSO O DELL'ATTIVITÀ: BASSO  
GRADO DI ATTUAZIONE DELLE MISURE DI TRATTAMENTO: TRASCURABILE  
PRESENZA DI CRITICITÀ: MEDIO  
TIPOLOGIA PROCESSO (indicatore non utilizzabile per la valutazione delle singole fasi): BASSO  
UNITÀ ORGANIZZATIVA/FUNZIONALE: TRASCURABILE  
SEPARAZIONE TRA INDIRIZZO E GESTIONE: BASSO

**GIUDIZIO SINTETICO:** Presenza di interessi, anche economici, non rilevanti e di benefici non rilevanti per i destinatari - Il processo decisionale e' parzialmente vincolato dalla legge e da atti amministrativi (regolamenti, direttive, circolari) - Presenza di collaborazione parziale e/o non continuativa - Misure di trattamento attuale al 100% - Sono presenti criticità di risorse di personale e/o di formazione in grado di impattare sulla corretta realizzazione del processo - Il processo e' un processo primario, di produzione-erogazione di prodotti e/o servizi ai destinatari delle funzioni istituzionali - Unità organizzative/funzionali: regolamentazione e atti di alta amministrazione - bilancio - programmazione - controllo di gestione - controlli interni - monitoraggio - Principio di separazione attuato parzialmente, con rischio basso di ingerenza dell'amministratore nella sfera di competenza riservata al dirigente/PO o del dirigente/PO nella sfera di competenza riservata all'amministratore

**UFFICIO:** Psicologa

**RESPONSABILE:** Toffali Anna

**PROCESSO NUMERO:** 3 Rilevazione soddisfazione interna dagli uffici dell'ente

**INPUT:**

**OUTPUT:**

**INFORMAZIONI PRINCIPALI SUL PROCESSO:**  
Rilevazione soddisfazione interna dagli uffici dell'ente

**AREA DI RISCHIO:** O) Accesso e Trasparenza (specifica)

**TEMPI DI SVOLGIMENTO DEL PROCESSO E DELLE SUE ATTIVITÀ:**

MAPPATURA PROCESSO FASE, AZIONI E ESECUTORI	DESCRIZIONE COMPORTAMENTO A RISCHIO	CATEGORIA EVENTO RISCHIOSO	MISURE MISURE GENERALI MISURE SPECIFICHE	PROGRAMMAZIONE
<p><b>FASE:</b> Il livello di mappatura conseguito è il livello minimo (LM = mappatura del processo). L'implementazione di tale livello prevede il passaggio, progressivo, al livello Standard (LS = mappatura delle fasi) e a livello avanzato (LA = mappatura fasi e azioni)</p> <p><b>AZIONI:</b> Il livello di mappatura conseguito è il livello minimo (LM = mappatura del processo). L'implementazione di tale livello prevede il passaggio, progressivo, al livello Standard (LS = mappatura delle fasi) e a livello avanzato (LA = mappatura fasi e azioni)</p> <p><b>ESECUTORE:</b> Responsabile procedimento o diverso soggetto identificabile in base alla struttura organizzativa, alla dotazione organica ed effettiva dell'ufficio, alle funzioni, ai ruoli e alle mansioni dei dipendenti</p>	<ul style="list-style-type: none"> <li>- Acquisire parzialmente e/o occultare elementi conoscitivi afferenti agli accertamenti necessari all'avvio del processo</li> <li>- Ritardare l'avvio del processo/procedimento</li> <li>- Differire i termini di avvio nel potenziale interesse di soggetti o gruppi</li> <li>- Differire i termini di avvio e/o distorcere l'esercizio dell'attività'</li> </ul>	<ul style="list-style-type: none"> <li>- Accordi con soggetti privati</li> <li>- Alterazione/manipolazione/utilizzo improprio di informazioni e documentazione</li> <li>- Condizionamento dell'attività' per interessi particolari, di singoli o di gruppi</li> <li>- Conflitto di interessi</li> <li>- Mancato rispetto principio di separazione tra indirizzo politico-amministrativo e gestione, con indebita ingerenza dell'organo di indirizzo politico nell'attività' gestionale</li> <li>- Uso improprio o distorsione della discrezionalità'</li> </ul>	<p><b>MISURE GENERALI-MG:</b> MG-100 - Tutte le misure obbligatorie previste dalla Legge 190/2012, dal PNA 2013 e annualità successive nonche' da altre fonti normative cogenti, purché compatibili con l'attività' in esame</p> <p><b>MISURE SPECIFICHE-MS:</b> MIS SPEC 103 - Formazione su procedure, istruzioni, documentazione e sui sistemi di gestione del rischio</p> <p>MIS SPEC 09 - Direttive finalizzate alla prevenzione del comportamento a rischio</p>	<p><b>STATO DI ATTUAZIONE:</b> Misure generali in fase di attuazione - Misure specifiche da attuare secondo gli atti di esecuzione del PTPCT</p> <p><b>FASE E TEMPI DI ATTUAZIONE:</b> Misure generali continuativamente, in fase di gestione dei processi a cui sono collegate - Misure specifiche secondo i tempi e le fasi progettati</p> <p><b>INDICATORI DI ATTUAZIONE:</b> Come indicato negli atti di esecuzione del PTPCT, di competenza del RPCT</p> <p><b>SOGGETTO RESPONSABILE:</b> Dirigente/Responsabile P.O.</p>

**VALUTAZIONE INTERO PROCESSO:** MEDIO

**INDICATORI LIVELLO DI RISCHIO:**  
LIVELLO DI INTERESSE "ESTERNO": BASSO  
GRADO DI DISCREZIONALITÀ: BASSO  
LIVELLO DI COLLABORAZIONE DEL RESPONSABILE DEL PROCESSO O DELL'ATTIVITÀ: BASSO  
GRADO DI ATTUAZIONE DELLE MISURE DI TRATTAMENTO: TRASCURABILE  
PRESENZA DI CRITICITÀ: MEDIO  
TIPOLOGIA PROCESSO (indicatore non utilizzabile per la valutazione delle singole fasi): BASSO  
UNITÀ ORGANIZZATIVA/FUNZIONALE: TRASCURABILE  
SEPARAZIONE TRA INDIRIZZO E GESTIONE: BASSO



**GIUDIZIO SINTETICO:** Presenza di interessi, anche economici, non rilevanti e di benefici non rilevanti per i destinatari - Il processo decisionale e' parzialmente vincolato dalla legge e da atti amministrativi (regolamenti, direttive, circolari) - Presenza di collaborazione parziale e/o non continuativa - Misure di trattamento attuale al 100% - Sono presenti criticita' di risorse di personale e/o di formazione in grado di impattare sulla corretta realizzazione del processo - Il processo e' un processo primario, di produzione-erogazione di prodotti e/o servizi ai destinatari delle funzioni istituzionali - Unita'organizzativa/funzionali: regolamentazione e atti di alta amministrazione - bilancio - programmazione- controllo di gestione - controlli interni - monitoraggio - Principio di separazione attuato parzialmente, con rischio basso di ingerenza dell'amministratore nella sfera di competenze riservate al dirigente/PO o del dirigente/PO nella sfera di competenze riservate all'amministratore

**UFFICIO:** Psicologa

**RESPONSABILE:** Toffali Anna

**PROCESSO NUMERO:** 4 Comunicazioni di pubblica utilita'

**INPUT:** L'input, inteso come elementi in ingresso che innescano il processo, e' costituito da iniziativa d' ufficio e si alimenta con l'allocazione, al processo, dei fattori di input indicati negli atti di programmazione e pianificazione strategica e operativa

**OUTPUT:**

**INFORMAZIONI PRINCIPALI SUL PROCESSO:**

Comunicazioni di pubblica utilita'

**AREA DI RISCHIO:** P) Gestione dati e informazioni, e tutela della privacy (specifica)

**TEMPI DI SVOLGIMENTO DEL PROCESSO E DELLE SUE ATTIVITA':**

MAPPATURA PROCESSO FASE, AZIONI E ESECUTORI	DESCRIZIONE COMPORTAMENTO A RISCHIO	CATEGORIA EVENTO RISCHIOSO	MISURE MISURE GENERALI MISURE SPECIFICHE	PROGRAMMAZIONE
<p><b>FASE:</b> Il livello di mappatura conseguito e' il livello minimo (LM = mappatura del processo). L'implementazione di tale livello prevede il passaggio, progressivo, al livello Standard (LS = mappatura delle fasi) e a livello avanzato (LA = mappatura fasi e azioni)</p> <p><b>AZIONI:</b> Il livello di mappatura conseguito e' il livello minimo (LM = mappatura del processo). L'implementazione di tale livello prevede il passaggio, progressivo, al livello Standard (LS = mappatura delle fasi) e a livello avanzato (LA = mappatura fasi e azioni)</p> <p><b>ESECUTORE:</b> Responsabile procedimento o diverso soggetto identificabile in base alla struttura organizzativa, alla dotazione organica ed effettiva dell'ufficio, alle funzioni, ai ruoli e alle mansioni dei dipendenti</p>	<ul style="list-style-type: none"> <li>- Acquisire parzialmente e/o occultare elementi conoscitivi afferenti agli accertamenti necessari all'avvio del processo</li> <li>- Ritardare l'avvio del processo/procedimento</li> <li>- Differire i termini di avvio nel potenziale interesse di soggetti o gruppi</li> <li>- Differire i termini di avvio e/o distorcere l'esercizio dell'attivita'</li> </ul>	<ul style="list-style-type: none"> <li>- Accordi con soggetti privati</li> <li>- Alterazione/manipolazione/utilizzo improprio di informazioni e documentazione</li> <li>- Condizionamento dell'attivita' per interessi particolari, di singoli o di gruppi</li> <li>- Conflitto di interessi</li> <li>- Mancato rispetto principio di separazione tra indirizzo politico-amministrativo e gestione, con indebita ingerenza dell'organo di indirizzo politico nell'attivita' gestionale</li> <li>- Uso improprio o distorsione della discrezionalità'</li> </ul>	<p><b>MISURE GENERALI-MG:</b> MG-100 - Tutte le misure obbligatorie, previste dalla Legge 190/2012, dal PNA 2013 e annualita' successive nonche' da altre fonti normative cogenti, purché compatibili con l'attivita' in esame</p> <p><b>MISURE SPECIFICHE-MS:</b> MIS SPEC 103 - Formazione su procedure, istruzioni, documentazione e sui sistemi di gestione del rischio</p> <p>MIS SPEC 09 - Direttive finalizzate alla prevenzione del comportamento a rischio</p>	<p><b>STATO DI ATTUAZIONE:</b> Misure generali in fase di attuazione - Misure specifiche da attuare secondo gli atti di esecuzione del PT/CT</p> <p><b>FASE E TEMPI DI ATTUAZIONE:</b> Misure generali continuativamente, in fase di gestione dei processi a cui sono collegate - Misure specifiche secondo i tempi e le fasi progettati</p> <p><b>INDICATORI DI ATTUAZIONE:</b> Come indicato negli atti di esecuzione del PT/CT, di competenza del RPCT</p> <p><b>SOGGETTO RESPONSABILE:</b> Dirigente/Responsabile P.O.</p>

**VALUTAZIONE INTERO PROCESSO:** MEDIO

**INDICATORI LIVELLO DI RISCHIO:**

LIVELLO DI INTERESSE "ESTERNO": BASSO

GRADO DI DISCREZIONALITA': BASSO

LIVELLO DI COLLABORAZIONE DEL RESPONSABILE DEL PROCESSO O DELL'ATTIVITA': BASSO

GRADO DI ATTUAZIONE DELLE MISURE DI TRATTAMENTO: TRASCURABILE

PRESENZA DI CRITICITA': MEDIO

TIPOLOGIA PROCESSO (indicatore non utilizzabile per la valutazione delle singole fasi): BASSO

UNITA' ORGANIZZATIVA/FUNZIONALE: TRASCURABILE

SEPARAZIONE TRA INDIRIZZO E GESTIONE: BASSO

**GIUDIZIO SINTETICO:** Presenza di interessi, anche economici, non rilevanti e di benefici non rilevanti per i destinatari - Il processo decisionale e' parzialmente vincolato dalla legge e da atti amministrativi (regolamenti, direttive, circolari) - Presenza di collaborazione parziale e/o non continuativa - Misure di trattamento attuale al 100% - Sono presenti criticita' di risorse di personale e/o di formazione in grado di impattare sulla corretta realizzazione del processo - Il processo e' un processo primario, di produzione-erogazione di prodotti e/o servizi ai destinatari delle funzioni istituzionali - Unita'organizzativa/funzionali: regolamentazione e atti di alta amministrazione - bilancio - programmazione- controllo di gestione - controlli interni - monitoraggio - Principio di separazione attuato parzialmente, con rischio basso di ingerenza dell'amministratore nella sfera di competenze riservate al dirigente/PO o del dirigente/PO nella sfera di competenze riservate all'amministratore

**UFFICIO:** Psicologa

**RESPONSABILE:** Toffali Anna

**PROCESSO NUMERO:** 5 Rapporti con gli Enti Istituzionali del Territorio (Comuni, Aziende U.I.s.s. etc.)

**INPUT:** L'input, inteso come elementi in ingresso che innescano il processo, e' costituito da iniziativa d' ufficio e si alimenta con l'allocazione, al processo, dei fattori di input indicati negli atti di programmazione e pianificazione strategica e operativa

**OUTPUT:**

**INFORMAZIONI PRINCIPALI SUL PROCESSO:**

Rapporti con gli Enti Istituzionali del Territorio (Comuni, Aziende U.I.s.s. etc.)

**AREA DI RISCHIO:** P) Gestione dati e informazioni, e tutela della privacy (specifica)

**TEMPI DI SVOLGIMENTO DEL PROCESSO E DELLE SUE ATTIVITA':**

MAPPATURA PROCESSO FASE, AZIONI E ESECUTORI	DESCRIZIONE COMPORTAMENTO A RISCHIO	CATEGORIA EVENTO RISCHIOSO	MISURE MISURE GENERALI MISURE SPECIFICHE	PROGRAMMAZIONE
<p><b>FASE:</b> Il livello di mappatura conseguito e' il livello minimo (LM = mappatura del processo). L'implementazione di tale livello prevede il passaggio, progressivo, al livello Standard (LS = mappatura delle fasi) e a livello avanzato (LA = mappatura fasi e azioni)</p> <p><b>AZIONI:</b> Il livello di mappatura conseguito e' il livello minimo (LM = mappatura del processo). L'implementazione di tale livello prevede il passaggio, progressivo, al livello Standard (LS = mappatura delle fasi) e a livello avanzato (LA = mappatura fasi e azioni)</p> <p><b>ESECUTORE:</b> Responsabile procedimento o diverso soggetto identificabile in base alla struttura organizzativa, alla dotazione organica ed effettiva dell'ufficio, alle funzioni, ai ruoli e alle mansioni dei dipendenti</p>	<ul style="list-style-type: none"> <li>- Acquisire parzialmente e/o occultare elementi conoscitivi afferenti agli accertamenti necessari all'avvio del processo</li> <li>- Ritardare l'avvio del processo/procedimento</li> <li>- Differire i termini di avvio nel potenziale interesse di soggetti o gruppi</li> <li>- Differire i termini di avvio e/o distorcere l'esercizio dell'attivita'</li> </ul>	<ul style="list-style-type: none"> <li>- Accordi con soggetti privati</li> <li>- Alterazione/manipolazione/utilizzo improprio di informazioni e documentazione</li> <li>- Condizionamento dell'attivita' per interessi particolari, di singoli o di gruppi</li> <li>- Conflitto di interessi</li> <li>- Mancato rispetto principio di separazione tra indirizzo politico-amministrativo e gestione, con indebita ingerenza dell'organo di indirizzo politico nell'attivita' gestionale</li> <li>- Uso improprio o distorsione della discrezionalità'</li> </ul>	<p><b>MISURE GENERALI-MG:</b> MG-100 - Tutte le misure obbligatorie, previste dalla Legge 190/2012, dal PNA 2013 e annualita' successive nonche' da altre fonti normative cogenti, purché compatibili con l'attivita' in esame</p> <p><b>MISURE SPECIFICHE-MS:</b> MIS SPEC 103 - Formazione su procedure, istruzioni, documentazione e sui sistemi di gestione del rischio</p> <p>MIS SPEC 09 - Direttive finalizzate alla prevenzione del comportamento a rischio</p>	<p><b>STATO DI ATTUAZIONE:</b> Misure generali in fase di attuazione - Misure specifiche da attuare secondo gli atti di esecuzione del PT/CT</p> <p><b>FASE E TEMPI DI ATTUAZIONE:</b> Misure generali continuativamente, in fase di gestione dei processi a cui sono collegate - Misure specifiche secondo i tempi e le fasi progettati</p> <p><b>INDICATORI DI ATTUAZIONE:</b> Come indicato negli atti di esecuzione del PT/CT, di competenza del RPCT</p> <p><b>SOGGETTO RESPONSABILE:</b> Dirigente/Responsabile P.O.</p>

**VALUTAZIONE INTERO PROCESSO:** MEDIO

**INDICATORI LIVELLO DI RISCHIO:**

LIVELLO DI INTERESSE "ESTERNO": BASSO

GRADO DI DISCREZIONALITA': BASSO

LIVELLO DI COLLABORAZIONE DEL RESPONSABILE DEL PROCESSO O DELL'ATTIVITA': BASSO

GRADO DI ATTUAZIONE DELLE MISURE DI TRATTAMENTO: TRASCURABILE

PRESENZA DI CRITICITA': MEDIO

TIPOLOGIA PROCESSO (indicatore non utilizzabile per la valutazione delle singole fasi): BASSO

UNITA' ORGANIZZATIVA/FUNZIONALE: TRASCURABILE

SEPARAZIONE TRA INDIRIZZO E GESTIONE: BASSO

**GIUDIZIO SINTETICO:** Presenza di interessi, anche economici, non rilevanti e di benefici non rilevanti per i destinatari - Il processo decisionale e' parzialmente vincolato dalla legge e da atti amministrativi (regolamenti, direttive, circolari) - Presenza di collaborazione parziale e/o non continuativa - Misure di trattamento attuale al 100% - Sono presenti criticita' di risorse di personale e/o di formazione in grado di impattare sulla corretta realizzazione del processo - Il processo e' un processo primario, di produzione-erogazione di prodotti e/o servizi ai destinatari delle funzioni istituzionali - Unita'organizzativa/funzionali: regolamentazione e atti di alta amministrazione - bilancio - programmazione- controllo di gestione - controlli interni - monitoraggio - Principio di separazione attuato parzialmente, con rischio basso di ingerenza dell'amministratore nella sfera di competenze riservate al dirigente/PO o del dirigente/PO nella sfera di competenze riservate all'amministratore

**UFFICIO:** Psicologa

**RESPONSABILE:** Toffali Anna

**PROCESSO NUMERO:** 6 Rinvenimento oggetti smarriti

**INPUT:** L'input, inteso come elementi in ingresso che innescano il processo, e' costituito da iniziativa d' ufficio e si alimenta con l'allocazione, al processo, dei fattori di input indicati negli atti di programmazione e pianificazione strategica e operativa

**OUTPUT:** Rinvenimento oggetti smarriti eseguito conformemente ai requisiti

**INFORMAZIONI PRINCIPALI SUL PROCESSO:**

Il processo rientra nella funzione istituzionale e nel macro processo Ordine pubblico e sicurezza: Polizia locale e amministrativa dai quali si desume la finalita' o scopo del processo medesimo. Si tratta di un processo di tipo primario.

La sequenza di "attivita'" (fasi e azioni) che consentono di raggiungere l'output come in precedenza definito, e' descritta nella Tabella sotto indicata, e corrisponde alle indicazioni metodologiche dell'Allegato 1 al PNA 2019

**AREA DI RISCHIO:** G) Controlli, verifiche, ispezioni e sanzioni

**TEMPI DI SVOLGIMENTO DEL PROCESSO E DELLE SUE ATTIVITA':** N.R.

MAPPATURA PROCESSO FASE, AZIONI E ESECUTORI	DESCRIZIONE COMPORTAMENTO A RISCHIO	CATEGORIA EVENTO RISCHIOSO	MISURE MISURE GENERALI MISURE SPECIFICHE	PROGRAMMAZIONE
<p><b>FASE:</b> Il livello di mappatura conseguito e' il livello minimo (LM = mappatura del processo). L'implementazione di tale livello prevede il passaggio, progressivo, al livello Standard (LS = mappatura delle fasi) e a livello avanzato (LA = mappatura fasi e azioni)</p> <p><b>AZIONI:</b> Il livello di mappatura conseguito e' il livello minimo (LM = mappatura del processo). L'implementazione di tale livello prevede il passaggio, progressivo, al livello Standard (LS = mappatura delle fasi) e a livello avanzato (LA = mappatura fasi e azioni)</p> <p><b>ESECUTORE:</b> Responsabile procedimento o diverso soggetto identificabile in base alla struttura organizzativa, alla dotazione organica ed effettiva dell'ufficio, alle funzioni, ai ruoli e alle mansioni dei dipendenti</p>	<ul style="list-style-type: none"> <li>- Acquisire parzialmente e/o occultare elementi conoscitivi afferenti agli accertamenti necessari all'avvio del processo</li> <li>- Ritardare l'avvio del processo/procedimento</li> <li>- Differire i termini di avvio nel potenziale interesse di soggetti o gruppi</li> <li>- Differire i termini di avvio e/o distorcere l'esercizio dell'attivita'</li> </ul>	<ul style="list-style-type: none"> <li>- Accordi con soggetti privati</li> <li>- Alterazione/manipolazione/utilizzo improprio di informazioni e documentazione</li> <li>- Condizionamento dell'attivita' per interessi particolari, di singoli o di gruppi</li> <li>- Conflitto di interessi</li> <li>- Mancato rispetto principio di separazione tra indirizzo politico-amministrativo e gestione, con indebita ingerenza dell'organo di indirizzo politico nell'attivita' gestionale</li> <li>- Uso improprio o distorsione della discrezionalità'</li> </ul>	<p><b>MISURE GENERALI-MG:</b> MG-100 - Tutte le misure obbligatorie, previste dalla Legge 190/2012, dal PNA 2013 e annualita' successive nonche' da altre fonti normative cogenti, purché compatibili con l'attivita' in esame</p> <p><b>MISURE SPECIFICHE-MS:</b> MIS SPEC 103 - Formazione su procedure, istruzioni, documentazione e sui sistemi di gestione del rischio</p> <p>MIS SPEC 09 - Direttive finalizzate alla prevenzione del comportamento a rischio</p>	<p><b>STATO DI ATTUAZIONE:</b> Misure generali in fase di attuazione - Misure specifiche da attuare secondo gli atti di esecuzione del PT/CT</p> <p><b>FASE E TEMPI DI ATTUAZIONE:</b> Misure generali continuativamente, in fase di gestione dei processi a cui sono collegate - Misure specifiche secondo i tempi e le fasi progettati</p> <p><b>INDICATORI DI ATTUAZIONE:</b> Come indicato negli atti di esecuzione del PT/CT, di competenza del RPCT</p> <p><b>SOGGETTO RESPONSABILE:</b> Dirigente/Responsabile P.O.</p>

**VALUTAZIONE INTERO PROCESSO:** MEDIO

**INDICATORI LIVELLO DI RISCHIO:**

LIVELLO DI INTERESSE "ESTERNO": BASSO

GRADO DI DISCREZIONALITA': BASSO

LIVELLO DI COLLABORAZIONE DEL RESPONSABILE DEL PROCESSO O DELL'ATTIVITA': BASSO

GRADO DI ATTUAZIONE DELLE MISURE DI TRATTAMENTO: TRASCURABILE

PRESENZA DI CRITICITA': MEDIO

TIPOLOGIA PROCESSO (indicatore non utilizzabile per la valutazione delle singole fasi): BASSO

UNITA' ORGANIZZATIVA/FUNZIONALE: TRASCURABILE

SEPARAZIONE TRA INDIRIZZO E GESTIONE: BASSO

**GIUDIZIO SINTETICO:** Presenza di interessi, anche economici, non rilevanti e di benefici non rilevanti per i destinatari - Il processo decisionale e' parzialmente vincolato dalla legge e da atti amministrativi (regolamenti, direttive, circolari) - Presenza di collaborazione parziale e/o non continuativa - Misure di trattamento attuale al 100% - Sono presenti criticità di risorse di personale e/o di formazione in grado di impattare sulla corretta realizzazione del processo - Il processo e' un processo primario, di produzione-erogazione di prodotti e/o servizi ai destinatari delle funzioni istituzionali - Unità/organizzative/funzionali: regolamentazione e atti di alta amministrazione - bilancio - programmazione- controllo di gestione - controlli interni - monitoraggio - Principio di separazione attuato parzialmente, con rischio basso di ingerenza dell'amministratore nella sfera di competenze riservate al dirigente/PO o del dirigente/PO nella sfera di competenze riservate all'amministratore

**UFFICIO:** Psicologa

**RESPONSABILE:** Toffali Anna

**PROCESSO NUMERO:** 7 Cura rapporti con i famigliari degli ospiti

**INPUT:** L'input, inteso come elementi in ingresso che innescano il processo, e' costituito da istanza di parte e si alimenta con l'allocazione, al processo, dei fattori di input indicati negli atti di programmazione e pianificazione strategica e operativa

**OUTPUT:**

**INFORMAZIONI PRINCIPALI SUL PROCESSO:**

Cura rapporti con i famigliari degli ospiti

**AREA DI RISCHIO:** P) Gestione dati e informazioni, e tutela della privacy (specifica)

**TEMPI DI SVOLGIMENTO DEL PROCESSO E DELLE SUE ATTIVITÀ:**

MAPPATURA PROCESSO FASE, AZIONI E ESECUTORI	DESCRIZIONE COMPORTAMENTO A RISCHIO	CATEGORIA EVENTO RISCHIOSO	MISURE MISURE GENERALI MISURE SPECIFICHE	PROGRAMMAZIONE
<p><b>FASE:</b> Il livello di mappatura conseguito è il livello minimo (LM = mappatura del processo). L'implementazione di tale livello prevede il passaggio, progressivo, al livello Standard (LS = mappatura delle fasi) e a livello avanzato (LA = mappatura fasi e azioni)</p> <p><b>AZIONI:</b> Il livello di mappatura conseguito è il livello minimo (LM = mappatura del processo). L'implementazione di tale livello prevede il passaggio, progressivo, al livello Standard (LS = mappatura delle fasi) e a livello avanzato (LA = mappatura fasi e azioni)</p> <p><b>ESECUTORE:</b> Responsabile procedimento o diverso soggetto identificabile in base alla struttura organizzativa, alla dotazione organica ed effettiva dell'ufficio, alle funzioni, ai ruoli e alle mansioni dei dipendenti</p>	<ul style="list-style-type: none"> <li>- Acquisire parzialmente ed occultare elementi conoscitivi afferenti agli accertamenti necessari all'avvio del processo</li> <li>- Ritardare l'avvio del processo/procedimento</li> <li>- Differire i termini di avvio nel potenziale interesse di soggetti o gruppi</li> <li>- Differire i termini di avvio e/o distorcere l'esercizio dell'attività'</li> </ul>	<ul style="list-style-type: none"> <li>- Accordi con soggetti privati</li> <li>- Alterazione/manipolazione/utilizzo improprio di informazioni e documentazione</li> <li>- Condizionamento dell'attività' per interessi particolari, di singoli o di gruppi</li> <li>- Conflitto di interessi</li> <li>- Mancato rispetto principio di separazione tra indirizzo politico-amministrativo e gestione, con indebita ingerenza dell'organo di indirizzo politico nell'attività' gestionale</li> <li>- Uso improprio o distorcimento della discrezionalità'</li> </ul>	<p><b>MISURE GENERALI-MG:</b> MG-100 - Tutte le misure obbligatorie, previste dalla Legge 190/2012, dal PNA 2013 e annualità' successive nonche' da altre fonti normative cogenti, purché' compatibili con l'attività' in esame</p> <p><b>MISURE SPECIFICHE-MS:</b> MIS SPEC 103 - Formazione su procedure, istruzioni, documentazione e sui sistemi di gestione del rischio</p> <p>MIS SPEC 09 - Direttive finalizzate alla prevenzione del comportamento a rischio</p>	<p><b>STATO DI ATTUAZIONE:</b> Misure generali in fase di attuazione - Misure specifiche da attuare secondo gli atti di esecuzione del PT/PCT</p> <p><b>FASE E TEMPI DI ATTUAZIONE:</b> Misure generali continuativamente, in fase di gestione dei processi a cui sono collegate - Misure specifiche secondo i tempi e le fasi progettati</p> <p><b>INDICATORI DI ATTUAZIONE:</b> Come indicato negli atti di esecuzione del PT/PCT, di competenza del RPCT</p> <p><b>SOGGETTO RESPONSABILE:</b> Dirigente/Responsabile P.O.</p>

**VALUTAZIONE INTERO PROCESSO:** MEDIO

**INDICATORI LIVELLO DI RISCHIO:**

LIVELLO DI INTERESSE: "ESTERNO": BASSO

GRADO DI DISCREZIONALITÀ': BASSO

LIVELLO DI COLLABORAZIONE DEL RESPONSABILE DEL PROCESSO O DELL'ATTIVITÀ': BASSO

GRADO DI ATTUAZIONE DELLE MISURE DI TRATTAMENTO: TRASCURABILE

PRESENZA DI CRITICITÀ': MEDIO

TIPOLOGIA PROCESSO (indicatore non utilizzabile per la valutazione delle singole fasi): BASSO

UNITÀ ORGANIZZATIVA/FUNZIONALE: TRASCURABILE

SEPARAZIONE TRA INDIRIZZO E GESTIONE: BASSO

**GIUDIZIO SINTETICO:** Presenza di interessi, anche economici, non rilevanti e di benefici non rilevanti per i destinatari - Il processo decisionale e' parzialmente vincolato dalla legge e da atti amministrativi (regolamenti, direttive, circolari) - Presenza di collaborazione parziale e/o non continuativa - Misure di trattamento attuale al 100% - Sono presenti criticità di risorse di personale e/o di formazione in grado di impattare sulla corretta realizzazione del processo - Il processo e' un processo primario, di produzione-erogazione di prodotti e/o servizi ai destinatari delle funzioni istituzionali - Unità/organizzative/funzionali: regolamentazione e atti di alta amministrazione - bilancio - programmazione- controllo di gestione - controlli interni - monitoraggio - Principio di separazione attuato parzialmente, con rischio basso di ingerenza dell'amministratore nella sfera di competenze riservate al dirigente/PO o del dirigente/PO nella sfera di competenze riservate all'amministratore

**UFFICIO:** Psicologa

**RESPONSABILE:** Toffali Anna

**PROCESSO NUMERO:** 8 Servizio psicologico

**INPUT:** L'input, inteso come elementi in ingresso che innescano il processo, e' costituito da iniziativa d' ufficio e si alimenta con l'allocazione, al processo, dei fattori di input indicati negli atti di programmazione e pianificazione strategica e operativa

**OUTPUT:**

**INFORMAZIONI PRINCIPALI SUL PROCESSO:**

Servizio psicologico

**AREA DI RISCHIO:** P) Gestione dati e informazioni, e tutela della privacy (specifica)

**TEMPI DI SVOLGIMENTO DEL PROCESSO E DELLE SUE ATTIVITÀ:**

MAPPATURA PROCESSO FASE, AZIONI E ESECUTORI	DESCRIZIONE COMPORTAMENTO A RISCHIO	CATEGORIA EVENTO RISCHIOSO	MISURE MISURE GENERALI MISURE SPECIFICHE	PROGRAMMAZIONE
<p><b>FASE:</b> Il livello di mappatura conseguito è il livello minimo (LM = mappatura del processo). L'implementazione di tale livello prevede il passaggio, progressivo, al livello Standard (LS = mappatura delle fasi) e a livello avanzato (LA = mappatura fasi e azioni)</p> <p><b>AZIONI:</b> Il livello di mappatura conseguito è il livello minimo (LM = mappatura del processo). L'implementazione di tale livello prevede il passaggio, progressivo, al livello Standard (LS = mappatura delle fasi) e a livello avanzato (LA = mappatura fasi e azioni)</p> <p><b>ESECUTORE:</b> Responsabile procedimento o diverso soggetto identificabile in base alla struttura organizzativa, alla dotazione organica ed effettiva dell'ufficio, alle funzioni, ai ruoli e alle mansioni dei dipendenti</p>	<ul style="list-style-type: none"> <li>- Acquisire parzialmente ed occultare elementi conoscitivi afferenti agli accertamenti necessari all'avvio del processo</li> <li>- Ritardare l'avvio del processo/procedimento</li> <li>- Differire i termini di avvio nel potenziale interesse di soggetti o gruppi</li> <li>- Differire i termini di avvio e/o distorcere l'esercizio dell'attività'</li> </ul>	<ul style="list-style-type: none"> <li>- Accordi con soggetti privati</li> <li>- Alterazione/manipolazione/utilizzo improprio di informazioni e documentazione</li> <li>- Condizionamento dell'attività' per interessi particolari, di singoli o di gruppi</li> <li>- Conflitto di interessi</li> <li>- Mancato rispetto principio di separazione tra indirizzo politico-amministrativo e gestione, con indebita ingerenza dell'organo di indirizzo politico nell'attività' gestionale</li> <li>- Uso improprio o distorcimento della discrezionalità'</li> </ul>	<p><b>MISURE GENERALI-MG:</b> MG-100 - Tutte le misure obbligatorie, previste dalla Legge 190/2012, dal PNA 2013 e annualità' successive nonche' da altre fonti normative cogenti, purché' compatibili con l'attività' in esame</p> <p><b>MISURE SPECIFICHE-MS:</b> MIS SPEC 103 - Formazione su procedure, istruzioni, documentazione e sui sistemi di gestione del rischio</p> <p>MIS SPEC 09 - Direttive finalizzate alla prevenzione del comportamento a rischio</p>	<p><b>STATO DI ATTUAZIONE:</b> Misure generali in fase di attuazione - Misure specifiche da attuare secondo gli atti di esecuzione del PT/PCT</p> <p><b>FASE E TEMPI DI ATTUAZIONE:</b> Misure generali continuativamente, in fase di gestione dei processi a cui sono collegate - Misure specifiche secondo i tempi e le fasi progettati</p> <p><b>INDICATORI DI ATTUAZIONE:</b> Come indicato negli atti di esecuzione del PT/PCT, di competenza del RPCT</p> <p><b>SOGGETTO RESPONSABILE:</b> Dirigente/Responsabile P.O.</p>

**VALUTAZIONE INTERO PROCESSO:** MEDIO

**INDICATORI LIVELLO DI RISCHIO:**

LIVELLO DI INTERESSE: "ESTERNO": BASSO

GRADO DI DISCREZIONALITÀ': BASSO

LIVELLO DI COLLABORAZIONE DEL RESPONSABILE DEL PROCESSO O DELL'ATTIVITÀ': BASSO

GRADO DI ATTUAZIONE DELLE MISURE DI TRATTAMENTO: TRASCURABILE

PRESENZA DI CRITICITÀ': MEDIO

TIPOLOGIA PROCESSO (indicatore non utilizzabile per la valutazione delle singole fasi): BASSO

UNITÀ ORGANIZZATIVA/FUNZIONALE: TRASCURABILE

SEPARAZIONE TRA INDIRIZZO E GESTIONE: BASSO

**GIUDIZIO SINTETICO:** Presenza di interessi, anche economici, non rilevanti e di benefici non rilevanti per i destinatari - Il processo decisionale e' parzialmente vincolato dalla legge e da atti amministrativi (regolamenti, direttive, circolari) - Presenza di collaborazione parziale e/o non continuativa - Misure di trattamento attuale al 100% - Sono presenti criticità di risorse di personale e/o di formazione in grado di impattare sulla corretta realizzazione del processo - Il processo e' un processo primario, di produzione-erogazione di prodotti e/o servizi ai destinatari delle funzioni istituzionali - Unità/organizzative/funzionali: regolamentazione e atti di alta amministrazione - bilancio - programmazione- controllo di gestione - controlli interni - monitoraggio - Principio di separazione attuato parzialmente, con rischio basso di ingerenza dell'amministratore nella sfera di competenze riservate al dirigente/PO o del dirigente/PO nella sfera di competenze riservate all'amministratore

**UFFICIO:** Psicologa

**RESPONSABILE:** Toffali Anna

**PROCESSO NUMERO:** 9 Coordinamento servizi socio-assistenziali complementari

**INPUT:** L'input, inteso come elementi in ingresso che innescano il processo, e' costituito da iniziativa d' ufficio e si alimenta con l'allocazione, al processo, dei fattori di input indicati negli atti di programmazione e pianificazione strategica e operativa

**OUTPUT:**

**INFORMAZIONI PRINCIPALI SUL PROCESSO:**

Coordinamento servizi socio-assistenziali complementari

**AREA DI RISCHIO:** P) Gestione dati e informazioni, e tutela della privacy (specifica)

**TEMPI DI SVOLGIMENTO DEL PROCESSO E DELLE SUE ATTIVITÀ:**

MAPPATURA PROCESSO FASE, AZIONI E ESECUTORI	DESCRIZIONE COMPORTAMENTO A RISCHIO	CATEGORIA EVENTO RISCHIOSO	MISURE MISURE GENERALI MISURE SPECIFICHE	PROGRAMMAZIONE
<p><b>FASE:</b> Il livello di mappatura conseguito è il livello minimo (LM = mappatura del processo). L'implementazione di tale livello prevede il passaggio, progressivo, al livello Standard (LS = mappatura delle fasi) e a livello avanzato (LA = mappatura fasi e azioni)</p> <p><b>AZIONI:</b> Il livello di mappatura conseguito è il livello minimo (LM = mappatura del processo). L'implementazione di tale livello prevede il passaggio, progressivo, al livello Standard (LS = mappatura delle fasi) e a livello avanzato (LA = mappatura fasi e azioni)</p> <p><b>ESECUTORE:</b> Responsabile procedimento o diverso soggetto identificabile in base alla struttura organizzativa, alla dotazione organica ed effettiva dell'ufficio, alle funzioni, ai ruoli e alle mansioni dei dipendenti</p>	<ul style="list-style-type: none"> <li>- Acquisire parzialmente ed occultare elementi conoscitivi afferenti agli accertamenti necessari all'avvio del processo</li> <li>- Ritardare l'avvio del processo/procedimento</li> <li>- Differire i termini di avvio nel potenziale interesse di soggetti o gruppi</li> <li>- Differire i termini di avvio e/o distorcere l'esercizio dell'attività'</li> </ul>	<ul style="list-style-type: none"> <li>- Accordi con soggetti privati</li> <li>- Alterazione/manipolazione/utilizzo improprio di informazioni e documentazione</li> <li>- Condizionamento dell'attività' per interessi particolari, di singoli o di gruppi</li> <li>- Conflitto di interessi</li> <li>- Mancato rispetto principio di separazione tra indirizzo politico-amministrativo e gestione, con indebita ingerenza dell'organo di indirizzo politico nell'attività' gestionale</li> <li>- Uso improprio o distorcimento della discrezionalità'</li> </ul>	<p><b>MISURE GENERALI-MG:</b> MG-100 - Tutte le misure obbligatorie, previste dalla Legge 190/2012, dal PNA 2013 e annualità' successive nonche' da altre fonti normative cogenti, purché' compatibili con l'attività' in esame</p> <p><b>MISURE SPECIFICHE-MS:</b> MIS SPEC 103 - Formazione su procedure, istruzioni, documentazione e sui sistemi di gestione del rischio</p> <p>MIS SPEC 09 - Direttive finalizzate alla prevenzione del comportamento a rischio</p>	<p><b>STATO DI ATTUAZIONE:</b> Misure generali in fase di attuazione - Misure specifiche da attuare secondo gli atti di esecuzione del PT/PCT</p> <p><b>FASE E TEMPI DI ATTUAZIONE:</b> Misure generali continuativamente, in fase di gestione dei processi a cui sono collegate - Misure specifiche secondo i tempi e le fasi progettati</p> <p><b>INDICATORI DI ATTUAZIONE:</b> Come indicato negli atti di esecuzione del PT/PCT, di competenza del RPCT</p> <p><b>SOGGETTO RESPONSABILE:</b> Dirigente/Responsabile P.O.</p>

**VALUTAZIONE INTERO PROCESSO:** MEDIO

**INDICATORI LIVELLO DI RISCHIO:**

LIVELLO DI INTERESSE: "ESTERNO": BASSO

GRADO DI DISCREZIONALITÀ': BASSO

LIVELLO DI COLLABORAZIONE DEL RESPONSABILE DEL PROCESSO O DELL'ATTIVITÀ': BASSO

GRADO DI ATTUAZIONE DELLE MISURE DI TRATTAMENTO: TRASCURABILE

PRESENZA DI CRITICITÀ': MEDIO

TIPOLOGIA PROCESSO (indicatore non utilizzabile per la valutazione delle singole fasi): BASSO

UNITÀ ORGANIZZATIVA/FUNZIONALE: TRASCURABILE

SEPARAZIONE TRA INDIRIZZO E GESTIONE: BASSO

**GIUDIZIO SINTETICO:** Presenza di interessi, anche economici, non rilevanti e di benefici non rilevanti per i destinatari - Il processo decisionale e' parzialmente vincolato dalla legge e da atti amministrativi (regolamenti, direttive, circolari) - Presenza di collaborazione parziale e/o non continuativa - Misure di trattamento attuale al 100% - Sono presenti criticità di risorse di personale e/o di formazione in grado di impattare sulla corretta realizzazione del processo - Il processo e' un processo primario, di produzione-erogazione di prodotti e/o servizi ai destinatari delle funzioni istituzionali - Unità/organizzative/funzionali: regolamentazione e atti di alta amministrazione - bilancio - programmazione- controllo di gestione - controlli interni - monitoraggio - Principio di separazione attuato parzialmente, con rischio basso di ingerenza dell'amministratore nella sfera di competenze riservate al dirigente/PO o del dirigente/PO nella sfera di competenze riservate all'amministratore

**UFFICIO:** Psicologa  
**RESPONSABILE:** Toffali Anna  
**PROCESSO NUMERO:** 10 Coordinamento progetti con scuole del territorio

**INPUT:** L'input, inteso come elementi in ingresso che innescano il processo, e' costituito da iniziativa d' ufficio e si alimenta con l'allocazione, al processo, dei fattori di input indicati negli atti di programmazione e pianificazione strategica e operativa

**OUTPUT:**

**INFORMAZIONI PRINCIPALI SUL PROCESSO:**  
 Coordinamento progetti con scuole del territorio

**AREA DI RISCHIO:** P) Gestione dati e informazioni, e tutela della privacy (specifica)

**TEMPI DI SVOLGIMENTO DEL PROCESSO E DELLE SUE ATTIVITA':**

MAPPATURA PROCESSO FASE, AZIONI E ESECUTORI	DESCRIZIONE COMPORTAMENTO A RISCHIO	CATEGORIA EVENTO RISCHIOSO	MISURE MISURE GENERALI MISURE SPECIFICHE	PROGRAMMAZIONE
<p><b>FASE:</b> Il livello di mappatura conseguito è il livello minimo (LM = mappatura del processo). L'implementazione di tale livello prevede il passaggio, progressivo, al livello Standard (LS = mappatura delle fasi) e a livello avanzato (LA = mappatura fasi e azioni)</p> <p><b>AZIONI:</b> Il livello di mappatura conseguito è il livello minimo (LM = mappatura del processo). L'implementazione di tale livello prevede il passaggio, progressivo, al livello Standard (LS = mappatura delle fasi) e a livello avanzato (LA = mappatura fasi e azioni)</p> <p><b>ESECUTORE:</b> Responsabile procedimento o diverso soggetto identificabile in base alla struttura organizzativa, alla dotazione organica ed effettiva dell'ufficio, alle funzioni, ai ruoli e alle mansioni dei dipendenti</p>	<ul style="list-style-type: none"> <li>- Acquisire parzialmente e/o occultare elementi conoscitivi afferenti agli accertamenti necessari all'avvio del processo</li> <li>- Ritarardare l'avvio del processo/procedimento</li> <li>- Differire i termini di avvio nel potenziale interesse di soggetti o gruppi</li> <li>- Differire i termini di avvio e/o distorcere l'esercizio dell'attività'</li> </ul>	<ul style="list-style-type: none"> <li>- Accordi con soggetti privati</li> <li>- Alterazione/manipolazione/utilizzo improprio di informazioni e documentazione</li> <li>- Condizionamento dell'attività' per interessi particolari, di singoli o di gruppi</li> <li>- Conflitto di interessi</li> <li>- Mancato rispetto principio di separazione tra indirizzo politico-amministrativo e gestione, con indebita ingerenza dell'organo di indirizzo politico nell'attività' gestionale</li> <li>- Uso improprio o distorsione della discrezionalità'</li> </ul>	<p><b>MISURE GENERALI-MG:</b> MG-100 - Tutte le misure obbligatorie, previste dalla Legge 190/2012, dal PNA 2013 e annualità successive nonche' da altre fonti normative cogenti, purché compatibili con l'attività' in esame.</p> <p><b>MISURE SPECIFICHE-MS:</b> MIS SPEC 103 - Formazione su procedure, istruzioni, documentazione e sui sistemi di gestione del rischio</p> <p><b>MIS SPEC 09 -</b> Direttive finalizzate alla prevenzione del comportamento a rischio</p>	<p><b>STATO DI ATTUAZIONE:</b> Misure generali in fase di attuazione - Misure specifiche da attuare secondo gli atti di esecuzione del PTPCT</p> <p><b>FASE E TEMPI DI ATTUAZIONE:</b> Misure generali continuativamente, in fase di gestione dei processi a cui sono collegate - Misure specifiche secondo i tempi e le fasi progettati</p> <p><b>INDICATORI DI ATTUAZIONE:</b> Come indicato negli atti di esecuzione del PTPCT, di competenza del RPCT</p> <p><b>SOGGETTO RESPONSABILE:</b> Dirigente/Responsabile P.O.</p>

**VALUTAZIONE INTERO PROCESSO:** MEDIO

**INDICATORI LIVELLO DI RISCHIO:**  
 LIVELLO DI INTERESSE: "ESTERNO" BASSO  
 GRADO DI DISCREZIONALITA': BASSO  
 LIVELLO DI COLLABORAZIONE DEL RESPONSABILE DEL PROCESSO O DELL'ATTIVITA': BASSO  
 GRADO DI ATTUAZIONE DELLE MISURE DI TRATTAMENTO: TRASCURABILE  
 PRESENZA DI CRITICITA': MEDIO  
 TIPOLOGIA PROCESSO (indicatore non utilizzabile per la valutazione delle singole fasi): BASSO  
 UNITA' ORGANIZZATIVA/FUNZIONALE: TRASCURABILE  
 SEPARAZIONE TRA INDIRIZZO E GESTIONE: BASSO

**GIUDIZIO SINTETICO:** Presenza di interessi, anche economici, non rilevanti e di benefici non rilevanti per i destinatari - Il processo decisionale e' parzialmente vincolato dalla legge e da atti amministrativi (regolamenti, direttive, circolari) - Presenza di collaborazione parziale e/o non continuativa - Misure di trattamento attuale al 100% - Sono presenti criticità di risorse di personale o di formazione in grado di impattare sulla corretta realizzazione del processo - Il processo e' un processo primario, di produzione-erogazione di prodotti e/o servizi ai destinatari delle funzioni istituzionali - Unità organizzativa/funzionale: regolamentazione e atti di alta amministrazione - bilancio - programmazione - controllo di gestione - controlli interni - monitoraggio - Principio di separazione attuato parzialmente, con rischio basso di ingerenza dell'amministratore nella sfera di competenze riservate al dirigente/PO o del dirigente/PO nella sfera di competenze riservate all'amministratore

**INFORMAZIONI PRINCIPALI PER TUTTI I PROCESSI**

**ATTIVITA':** descritte nella mappatura analitica del processo articolata in fasi e azioni, e da realizzare progressivamente a partire dalla mappatura del processo nel suo complesso

**VINCOLI DEL PROCESSO:** risultano dai documenti di programmazione strategica e operativa, in atti

**RISORSE DEL PROCESSO:** risultano dai documenti di pianificazione operativa-gestionale e dall'organico dell'ufficio, in atti

**INTERRELAZIONI TRA I PROCESSI:** Le interrelazioni tra il processo in esame e altri processi sono descritte nelle attività (fasi e azioni), fermo restando che sono comuni a tutti i processi le interrelazioni con: - processo di gestione rischio di corruzione-PTPCT: attuazione delle misure di prevenzione della corruzione e, in particolare, delle norme del Codice di comportamento - processo di trattamento dati personali: operazioni di trattamento (raccolta, elaborazione, anonimizzazione, comunicazione, diffusione, ect.)

**CRITICITÀ DEL PROCESSO:** la complessità delle attività, la tempistica ristretta, l'inadeguatezza di risorse, la rigidità dei vincoli e la numerosità delle interrelazioni determinano criticità organizzative e/o gestionali

**UFFICIO:** Assistente sociale  
**RESPONSABILE:** Leone Carmela Elisa  
**PROCESSO NUMERO:** 1 Informazioni e comunicazioni al telefono e via email

**INPUT:** L'input, inteso come elementi in ingresso che innescano il processo, e' costituito da iniziativa d' ufficio e si alimenta con l'allocazione, al processo, dei fattori di input indicati negli atti di programmazione e pianificazione strategica e operativa

**OUTPUT:**

**INFORMAZIONI PRINCIPALI SUL PROCESSO:**  
 Informazioni e comunicazioni al telefono e via email

**AREA DI RISCHIO:** O) Accesso e Trasparenza (specifica)

**TEMPI DI SVOLGIMENTO DEL PROCESSO E DELLE SUE ATTIVITA':**

MAPPATURA PROCESSO FASE, AZIONI E ESECUTORI	DESCRIZIONE COMPORTAMENTO A RISCHIO	CATEGORIA EVENTO RISCHIOSO	MISURE MISURE GENERALI MISURE SPECIFICHE	PROGRAMMAZIONE
<p><b>FASE:</b> Il livello di mappatura conseguito è il livello minimo (LM = mappatura del processo). L'implementazione di tale livello prevede il passaggio, progressivo, al livello Standard (LS = mappatura delle fasi) e a livello avanzato (LA = mappatura fasi e azioni)</p> <p><b>AZIONI:</b> Il livello di mappatura conseguito è il livello minimo (LM = mappatura del processo). L'implementazione di tale livello prevede il passaggio, progressivo, al livello Standard (LS = mappatura delle fasi) e a livello avanzato (LA = mappatura fasi e azioni)</p> <p><b>ESECUTORE:</b> Responsabile procedimento o diverso soggetto identificabile in base alla struttura organizzativa, alla dotazione organica ed effettiva dell'ufficio, alle funzioni, ai ruoli e alle mansioni dei dipendenti</p>	<ul style="list-style-type: none"> <li>- Commettere il reato di rivelazione ed utilizzazione di segreti d'ufficio: art. 326 c.p.: rilevare notizie di ufficio, che devono rimanere segrete, e divulgare in qualsiasi modo la loro conoscenza, violando i doveri inerenti alle funzioni o al servizio, o comunque abusando della propria qualità'</li> <li>- Commettere il reato di corruzione per un atto contrario ai doveri d'ufficio: art. 319 c.p.: per omettere o ritardare o per aver omissso o ritardato un atto del proprio ufficio, ovvero per compiere o per aver compiuto un atto contrario ai doveri d'ufficio, ricevere, per se' o per terzi denaro od altra utilità, o accettarne la promessa</li> <li>- Commettere il reato di corruzione per l'esercizio della funzione: art. 318 c.p.: per l'esercizio delle funzioni o dei poteri, indebitamente ricevere, per se' o per un terzo, denaro od altra utilità' o accettarne la promessa</li> <li>- Commettere il reato di concussione: art. 317 c.p.: abusando della qualità' rivestita o dei poteri attribuiti, costringere taluno a dare o a promettere indebitamente, a se' o ad un terzo, denaro od altra utilità'</li> <li>- Commettere il reato di abuso d'ufficio: art. 323 c.p.: in violazione di norme di legge o di regolamento, ovvero omettendo di adempiere in presenza di un interesse proprio o di un prossimo congiunto o negli altri casi prescritti, intenzionalmente procurare a se' o ad altri un ingiusto vantaggio patrimoniale ovvero arrecare ad altri un danno ingiusto</li> </ul>	<ul style="list-style-type: none"> <li>- Accordi con soggetti privati</li> <li>- Alterazione/manipolazione/utilizzo improprio di informazioni e documentazione</li> <li>- Condizionamento dell'attività' per interessi particolari, di singoli o di gruppi</li> <li>- Conflitto di interessi</li> <li>- Mancato rispetto principio di separazione tra indirizzo politico-amministrativo e gestione, con indebita ingerenza dell'organo di indirizzo politico nell'attività' gestionale</li> <li>- Uso improprio o distorsione della discrezionalità'</li> </ul>	<p><b>MISURE GENERALI-MG:</b> MG-100 - Tutte le misure obbligatorie, previste dalla Legge 190/2012, dal PNA 2013 e annualità successive nonche' da altre fonti normative cogenti, purché compatibili con l'attività' in esame.</p> <p><b>MISURE SPECIFICHE-MS:</b> MIS SPEC 103 - Formazione su procedure, istruzioni, documentazione e sui sistemi di gestione del rischio</p> <p><b>MIS SPEC 09 -</b> Direttive finalizzate alla prevenzione del comportamento a rischio</p>	<p><b>STATO DI ATTUAZIONE:</b> Misure generali in fase di attuazione - Misure specifiche da attuare secondo gli atti di esecuzione del PTPCT</p> <p><b>FASE E TEMPI DI ATTUAZIONE:</b> Misure generali continuativamente, in fase di gestione dei processi a cui sono collegate - Misure specifiche secondo i tempi e le fasi progettati</p> <p><b>INDICATORI DI ATTUAZIONE:</b> Come indicato negli atti di esecuzione del PTPCT, di competenza del RPCT</p> <p><b>SOGGETTO RESPONSABILE:</b> Dirigente/Responsabile P.O.</p>

**VALUTAZIONE INTERO PROCESSO:** MEDIO

**INDICATORI LIVELLO DI RISCHIO:**  
 LIVELLO DI INTERESSE: "ESTERNO" BASSO  
 GRADO DI DISCREZIONALITA': BASSO  
 LIVELLO DI COLLABORAZIONE DEL RESPONSABILE DEL PROCESSO O DELL'ATTIVITA': BASSO  
 GRADO DI ATTUAZIONE DELLE MISURE DI TRATTAMENTO: TRASCURABILE  
 PRESENZA DI CRITICITA': TRASCURABILE  
 TIPOLOGIA PROCESSO (indicatore non utilizzabile per la valutazione delle singole fasi): BASSO  
 UNITA' ORGANIZZATIVA/FUNZIONALE: TRASCURABILE  
 SEPARAZIONE TRA INDIRIZZO E GESTIONE: BASSO  
 PRESSIONI/CONDIZIONAMENTI: MEDIO

**GIUDIZIO SINTETICO:** Presenza di interessi, anche economici, non rilevanti e di benefici non rilevanti per i destinatari - Il processo decisionale e' parzialmente vincolato dalla legge e da atti amministrativi (regolamenti, direttive, circolari) - Presenza di collaborazione parziale e/o non continuativa - Misure di trattamento attuale al 100% - Sono presenti criticità in grado di impattare sulla corretta realizzazione del processo - Il processo e' un processo primario, di produzione-erogazione di prodotti e/o servizi ai destinatari delle funzioni istituzionali - Il processo rientra in una delle seguenti unità organizzativa/funzionali: regolamentazione e atti di alta amministrazione - bilancio - programmazione - controllo di gestione - controlli interni - Il principio di separazione e' attuato al 80% e c'e' il rischio di ingerenza dell'amministratore nella sfera di competenze riservate al dirigente/PO o del dirigente/PO nella sfera di competenze riservate all'amministratore - Le interrelazioni esistenti presentano un rischio medio di pressione-condizionamenti in grado di sviare l'attività' dalla finalità istituzionale-pubblicistica verso interessi individuali

**UFFICIO:** Assistente sociale  
**RESPONSABILE:** Leone Carmela Elisa  
**PROCESSO NUMERO:** 2 Ricevimento pubblico

**INPUT:** L'input, inteso come elementi in ingresso che innescano il processo, e' costituito da iniziativa d' ufficio e si alimenta con l'allocazione, al processo, dei fattori di input indicati negli atti di programmazione e pianificazione strategica e operativa

**OUTPUT:**

**INFORMAZIONI PRINCIPALI SUL PROCESSO:**  
 Ricevimento pubblico

**AREA DI RISCHIO:** P) Gestione dati e informazioni, e tutela della privacy (specifica)

**TEMPI DI SVOLGIMENTO DEL PROCESSO E DELLE SUE ATTIVITA':**

MAPPATURA PROCESSO FASE, AZIONI E ESECUTORI	DESCRIZIONE COMPORTAMENTO A RISCHIO	CATEGORIA EVENTO RISCHIOSO	MISURE MISURE GENERALI MISURE SPECIFICHE	PROGRAMMAZIONE

<p><b>FASI:</b> Il livello di mappatura conseguito è il livello minimo (LM = mappatura del processo). L'implementazione di tale livello prevede il passaggio, progressivo, al livello Standard (LS = mappatura delle fasi) e a livello avanzato (LA = mappatura fasi e azioni).</p> <p><b>AZIONI:</b> Il livello di mappatura conseguito è il livello minimo (LM = mappatura del processo). L'implementazione di tale livello prevede il passaggio, progressivo, al livello Standard (LS = mappatura delle fasi) e a livello avanzato (LA = mappatura fasi e azioni).</p> <p><b>ESECUTORE:</b> Responsabile procedimento o diverso soggetto identificabile in base alla struttura organizzativa, alla dotazione organica ed effettiva dell'ufficio, alle funzioni, ai ruoli e alle mansioni dei dipendenti</p>	<ul style="list-style-type: none"> <li>- Commettere il reato di rivelazione ed utilizzazione di segreti d'ufficio: art. 326 c.p.: rilevare notizie di ufficio, che devono rimanere segrete, o agevolare in qualsiasi modo la loro conoscenza, violando i doveri inerenti alle funzioni o al servizio, o comunque abusando della propria qualità'</li> <li>- Commettere il reato di corruzione per un atto contrario ai doveri d'ufficio: art. 319 c.p.: per omettere o ritardare o per aver omissivo o ritardato un atto del proprio ufficio, ovvero per compiere o per aver compiuto un atto contrario ai doveri d'ufficio, ricevere, per se' o per terzi denaro od altra utilità, o accettarne la promessa</li> <li>- Commettere il reato di corruzione per l'esercizio della funzione: art. 318 c.p.: per l'esercizio delle funzioni o dei poteri, indebitamente ricevere, per se' o per un terzo, denaro od altra utilità' o accettarne la promessa</li> <li>- Commettere il reato di concussione: art. 317 c.p.: abusando della qualità' investita o dei poteri attribuiti, costringere taluno a dare o a promettere indebitamente, a se' o ad un terzo, denaro od altra utilità'</li> <li>- Commettere il reato di abuso d'ufficio: art. 323 c.p.: in violazione di norme di legge o di regolamento, ovvero omettendo di astenersi in presenza di un interesse proprio o di un prossimo congiunto o negli altri casi prescritti, intenzionalmente procurare a se' o ad altri un ingiusto vantaggio patrimoniale ovvero arrecare ad altri un danno ingiusto</li> </ul>	<ul style="list-style-type: none"> <li>- Accordi con soggetti privati</li> <li>- Alterazione/manipolazione/utilizzo improprio di informazioni e documentazione</li> <li>- Condizionamento dell'attività' per interessi particolari, di singoli o di gruppi</li> <li>- Conflitto di interessi</li> <li>- Mancato rispetto principio di separazione tra indirizzo politico-amministrativo e gestione, con indebita ingerenza dell'organo di indirizzo politico nell'attività' gestionale</li> <li>- Uso improprio o distorto della discrezionalità'</li> </ul>	<p><b>MISURE GENERALI-MG:</b> MG-100 - Tutte le misure obbligatorie previste dalla Legge 190/2012, dal PNA 2013 e annualità' successive nonche' da altre fonti normative cogenti, purché' compatibili con l'attività' in esame</p> <p><b>MISURE SPECIFICHE-MS:</b> MIS SPEC 103 - Formazione su procedure, istruzioni, documentazione e sui sistemi di gestione del rischio</p> <p><b>MIS SPEC 09 -</b> Direttive finalizzate alla prevenzione del comportamento a rischio</p>	<p><b>STATO DI ATTUAZIONE:</b> Misure generali in fase di attuazione - Misure specifiche da attuare secondo gli atti di esecuzione del PT/PCT</p> <p><b>FASI E TEMPI DI ATTUAZIONE:</b> Misure generali continuativamente, in fase di gestione dei processi a cui sono collegate - Misure specifiche secondo i tempi e le fasi progettati</p> <p><b>INDICATORI DI ATTUAZIONE:</b> Come indicato negli atti di esecuzione del PT/PCT, di competenza del RPCT</p> <p><b>SOGGETTO RESPONSABILE:</b> Dirigente/Responsabile P.O.</p>
----------------------------------------------------------------------------------------------------------------------------------------------------------------------------------------------------------------------------------------------------------------------------------------------------------------------------------------------------------------------------------------------------------------------------------------------------------------------------------------------------------------------------------------------------------------------------------------------------------------------------------------------------------------------------------------------------------------------------------------------------------------------------------------------------------------	-----------------------------------------------------------------------------------------------------------------------------------------------------------------------------------------------------------------------------------------------------------------------------------------------------------------------------------------------------------------------------------------------------------------------------------------------------------------------------------------------------------------------------------------------------------------------------------------------------------------------------------------------------------------------------------------------------------------------------------------------------------------------------------------------------------------------------------------------------------------------------------------------------------------------------------------------------------------------------------------------------------------------------------------------------------------------------------------------------------------------------------------------------------------------------------------------------------------------------------------------------------------------------------------------------------------------------------------------------------------------------------------------------------------------------------------------------------------------------------------------------------------------------------------------------------------------------	--------------------------------------------------------------------------------------------------------------------------------------------------------------------------------------------------------------------------------------------------------------------------------------------------------------------------------------------------------------------------------------------------------------------------------------------------------------------------------------------------------------------------------------------------------------	--------------------------------------------------------------------------------------------------------------------------------------------------------------------------------------------------------------------------------------------------------------------------------------------------------------------------------------------------------------------------------------------------------------------------------------------------------------------------------	----------------------------------------------------------------------------------------------------------------------------------------------------------------------------------------------------------------------------------------------------------------------------------------------------------------------------------------------------------------------------------------------------------------------------------------------------------------------------------------------------------------------------------

<p><b>VALUTAZIONE INTERO PROCESSO: MEDIO</b></p>				
<p><b>INDICATORI LIVELLO DI RISCHIO:</b>  <b>LIVELLO DI INTERESSE "ESTERNO":</b> BASSO  <b>GRADO DI DISCREZIONALITA':</b> BASSO  <b>LIVELLO DI COLLABORAZIONE DEL RESPONSABILE DEL PROCESSO O DELL'ATTIVITA':</b> BASSO  <b>GRADO DI ATTUAZIONE DELLE MISURE DI TRATTAMENTO:</b> TRASCURABILE  <b>PRESENZA DI CRITICITA':</b> TRASCURABILE  <b>TIPOLOGIA PROCESSO</b> (indicatore non utilizzabile per la valutazione delle singole fasi): BASSO  <b>UNITA' ORGANIZZATIVA/FUNZIONALE:</b> TRASCURABILE  <b>SEPARAZIONE TRA INDIRIZZO E GESTIONE:</b> BASSO  <b>PRESSIONI-CONDIZIONAMENTI:</b> MEDIO</p>				

**GIUDIZIO SINTETICO:** Presenza di interessi, anche economici, non rilevanti e di benefici non rilevanti per i destinatari - Il processo decisionale e' parzialmente vincolato dalla legge e da atti amministrativi (regolamenti, direttive, circolari) - Presenza di collaborazione parziale e/o non continuativa - Misure di trattamento attuale al 100% - Non sono presenti criticità' in grado di impattare sulla corretta realizzazione del processo - Il processo e' un processo primario, di produzione-erogazione di prodotti e/o servizi ai destinatari delle funzioni istituzionali - Il processo rientra in una delle seguenti unità'organizzative/funzionali: regolamentazione e atti di alta amministrazione - bilancio - programmazione- controllo di gestione - controlli interni - Il principio di separazione e' attuato al 80% e c'è il rischio di ingerenza dell'amministratore nella sfera di competenze riservate al dirigente/PO o del dirigente/PO nella sfera di competenze riservate all'amministratore - Le interrelazioni esistenti presentano un rischio medio di pressioni-condizionamenti in grado di sviare l'attività' dalla finalità' istituzionale-pubblicistica verso interessi individuali

**UFFICIO:** Assistente sociale  
**RESPONSABILE:** Leone Carmela Elisa  
**PROCESSO NUMERO:** 3 Rinvenimento oggetti smarriti

**INPUT:** L'input, inteso come elementi in ingresso che innescano il processo, e' costituito da iniziativa d' ufficio e si alimenta con l'allocazione, al processo, dei fattori di input indicati negli atti di programmazione e pianificazione strategica e operativa

**OUTPUT:** Rinvenimento oggetti smarriti eseguito conformemente ai requisiti

**INFORMAZIONI PRINCIPALI SUL PROCESSO:**  
 Il processo rientra nella funzione istituzionale e nel macro processo Ordine pubblico e sicurezza: Polizia locale e amministrativa dai quali si desume la finalità' o scopo del processo medesimo. Si tratta di un processo di tipo primario. La sequenza di "attività" (fasi e azioni) che consentono di raggiungere l'output come in precedenza definito, e' descritta nella Tabella sotto indicata, e corrisponde alle indicazioni metodologiche dell'Allegato 1 al PNA 2019

**AREA DI RISCHIO:** G) Controlli, verifiche, ispezioni e sanzioni

**TEMPI DI SVOLGIMENTO DEL PROCESSO E DELLE SUE ATTIVITA':** N.R.

MAPPATURA PROCESSO FASE, AZIONI E ESECUTORI	DESCRIZIONE COMPORTAMENTO A RISCHIO	CATEGORIA EVENTO RISCHIOSO	MISURE GENERALI MISURE SPECIFICHE	PROGRAMMAZIONE
<p><b>FASI:</b> Il livello di mappatura conseguito è il livello minimo (LM = mappatura del processo). L'implementazione di tale livello prevede il passaggio, progressivo, al livello Standard (LS = mappatura delle fasi) e a livello avanzato (LA = mappatura fasi e azioni).</p> <p><b>AZIONI:</b> Il livello di mappatura conseguito è il livello minimo (LM = mappatura del processo). L'implementazione di tale livello prevede il passaggio, progressivo, al livello Standard (LS = mappatura delle fasi) e a livello avanzato (LA = mappatura fasi e azioni).</p> <p><b>ESECUTORE:</b> Responsabile procedimento o diverso soggetto identificabile in base alla struttura organizzativa, alla dotazione organica ed effettiva dell'ufficio, alle funzioni, ai ruoli e alle mansioni dei dipendenti</p>	<ul style="list-style-type: none"> <li>- Acquisire parzialmente e/o occultare elementi conoscitivi afferenti agli accertamenti necessari all'avvio del processo</li> <li>- Ritardare l'avvio del processo/procedimento</li> <li>- Differire i termini di avvio nel potenziale interesse di soggetti o gruppi</li> <li>- Differire i termini di avvio e/o distorcere l'esercizio dell'attività'</li> </ul>	<ul style="list-style-type: none"> <li>- Accordi con soggetti privati</li> <li>- Alterazione/manipolazione/utilizzo improprio di informazioni e documentazione</li> <li>- Condizionamento dell'attività' per interessi particolari, di singoli o di gruppi</li> <li>- Conflitto di interessi</li> <li>- Mancato rispetto principio di separazione tra indirizzo politico-amministrativo e gestione, con indebita ingerenza dell'organo di indirizzo politico nell'attività' gestionale</li> <li>- Uso improprio o distorto della discrezionalità'</li> </ul>	<p><b>MISURE GENERALI-MG:</b> MG-100 - Tutte le misure obbligatorie previste dalla Legge 190/2012, dal PNA 2013 e annualità' successive nonche' da altre fonti normative cogenti, purché' compatibili con l'attività' in esame</p> <p><b>MISURE SPECIFICHE-MS:</b> MIS SPEC 103 - Formazione su procedure, istruzioni, documentazione e sui sistemi di gestione del rischio</p> <p><b>MIS SPEC 09 -</b> Direttive finalizzate alla prevenzione del comportamento a rischio</p>	<p><b>STATO DI ATTUAZIONE:</b> Misure generali in fase di attuazione - Misure specifiche da attuare secondo gli atti di esecuzione del PT/PCT</p> <p><b>FASI E TEMPI DI ATTUAZIONE:</b> Misure generali continuativamente, in fase di gestione dei processi a cui sono collegate - Misure specifiche secondo i tempi e le fasi progettati</p> <p><b>INDICATORI DI ATTUAZIONE:</b> Come indicato negli atti di esecuzione del PT/PCT, di competenza del RPCT</p> <p><b>SOGGETTO RESPONSABILE:</b> Dirigente/Responsabile P.O.</p>

<p><b>VALUTAZIONE INTERO PROCESSO: MEDIO</b></p>				
<p><b>INDICATORI LIVELLO DI RISCHIO:</b>  <b>LIVELLO DI INTERESSE "ESTERNO":</b> BASSO  <b>GRADO DI DISCREZIONALITA':</b> BASSO  <b>LIVELLO DI COLLABORAZIONE DEL RESPONSABILE DEL PROCESSO O DELL'ATTIVITA':</b> BASSO  <b>GRADO DI ATTUAZIONE DELLE MISURE DI TRATTAMENTO:</b> TRASCURABILE  <b>PRESENZA DI CRITICITA':</b> MEDIO  <b>TIPOLOGIA PROCESSO</b> (indicatore non utilizzabile per la valutazione delle singole fasi): BASSO  <b>UNITA' ORGANIZZATIVA/FUNZIONALE:</b> TRASCURABILE  <b>SEPARAZIONE TRA INDIRIZZO E GESTIONE:</b> BASSO</p>				

**GIUDIZIO SINTETICO:** Presenza di interessi, anche economici, non rilevanti e di benefici non rilevanti per i destinatari - Il processo decisionale e' parzialmente vincolato dalla legge e da atti amministrativi (regolamenti, direttive, circolari) - Presenza di collaborazione parziale e/o non continuativa - Misure di trattamento attuale al 100% - Non sono presenti criticità' di interesse di formazione in grado di impattare sulla corretta realizzazione del processo - Il processo e' un processo primario, di produzione-erogazione di prodotti e/o servizi ai destinatari delle funzioni istituzionali - Unità'organizzative/funzionali: regolamentazione e atti di alta amministrazione - bilancio - programmazione- controllo di gestione - controlli interni - monitoraggio - Principio di separazione attuato parzialmente, con rischio basso di ingerenza dell'amministratore nella sfera di competenze riservate al dirigente/PO o del dirigente/PO nella sfera di competenze riservate all'amministratore

**UFFICIO:** Assistente sociale  
**RESPONSABILE:** Leone Carmela Elisa  
**PROCESSO NUMERO:** 4 Riunione operativa interna

**INPUT:** L'input, inteso come elementi in ingresso che innescano il processo, e' costituito da iniziativa d' ufficio e si alimenta con l'allocazione, al processo, dei fattori di input indicati negli atti di programmazione e pianificazione strategica e operativa

**OUTPUT:** Riunione operativa interna

**INFORMAZIONI PRINCIPALI SUL PROCESSO:**  
 Riunione operativa interna

**AREA DI RISCHIO:** P) Gestione dati e informazioni, e tutela della privacy (specifica)

**TEMPI DI SVOLGIMENTO DEL PROCESSO E DELLE SUE ATTIVITA':**

MAPPATURA PROCESSO FASE, AZIONI E ESECUTORI	DESCRIZIONE COMPORTAMENTO A RISCHIO	CATEGORIA EVENTO RISCHIOSO	MISURE GENERALI MISURE SPECIFICHE	PROGRAMMAZIONE
<p><b>FASI:</b> Il livello di mappatura conseguito è il livello minimo (LM = mappatura del processo). L'implementazione di tale livello prevede il passaggio, progressivo, al livello Standard (LS = mappatura delle fasi) e a livello avanzato (LA = mappatura fasi e azioni).</p> <p><b>AZIONI:</b> Il livello di mappatura conseguito è il livello minimo (LM = mappatura del processo). L'implementazione di tale livello prevede il passaggio, progressivo, al livello Standard (LS = mappatura delle fasi) e a livello avanzato (LA = mappatura fasi e azioni).</p> <p><b>ESECUTORE:</b> Responsabile procedimento o diverso soggetto identificabile in base alla struttura organizzativa, alla dotazione organica ed effettiva dell'ufficio, alle funzioni, ai ruoli e alle mansioni dei dipendenti</p>	<ul style="list-style-type: none"> <li>- Acquisire parzialmente e/o occultare elementi conoscitivi afferenti agli accertamenti necessari all'avvio del processo</li> <li>- Ritardare l'avvio del processo/procedimento</li> <li>- Differire i termini di avvio nel potenziale interesse di soggetti o gruppi</li> <li>- Differire i termini di avvio e/o distorcere l'esercizio dell'attività'</li> </ul>	<ul style="list-style-type: none"> <li>- Accordi con soggetti privati</li> <li>- Alterazione/manipolazione/utilizzo improprio di informazioni e documentazione</li> <li>- Condizionamento dell'attività' per interessi particolari, di singoli o di gruppi</li> <li>- Conflitto di interessi</li> <li>- Mancato rispetto principio di separazione tra indirizzo politico-amministrativo e gestione, con indebita ingerenza dell'organo di indirizzo politico nell'attività' gestionale</li> <li>- Uso improprio o distorto della discrezionalità'</li> </ul>	<p><b>MISURE GENERALI-MG:</b> MG-100 - Tutte le misure obbligatorie previste dalla Legge 190/2012, dal PNA 2013 e annualità' successive nonche' da altre fonti normative cogenti, purché' compatibili con l'attività' in esame</p> <p><b>MISURE SPECIFICHE-MS:</b> MIS SPEC 09 - Direttive finalizzate alla prevenzione del comportamento a rischio</p>	<p><b>STATO DI ATTUAZIONE:</b> Misure generali in fase di attuazione - Misure specifiche da attuare secondo gli atti di esecuzione del PT/PCT</p> <p><b>FASI E TEMPI DI ATTUAZIONE:</b> Misure generali continuativamente, in fase di gestione dei processi a cui sono collegate - Misure specifiche secondo i tempi e le fasi progettati</p> <p><b>INDICATORI DI ATTUAZIONE:</b> Come indicato negli atti di esecuzione del PT/PCT, di competenza del RPCT</p> <p><b>SOGGETTO RESPONSABILE:</b> Dirigente/Responsabile P.O.</p>

<p><b>VALUTAZIONE INTERO PROCESSO: BASSO</b></p>				
<p><b>INDICATORI LIVELLO DI RISCHIO:</b>  <b>LIVELLO DI INTERESSE "ESTERNO":</b> BASSO  <b>GRADO DI DISCREZIONALITA':</b> BASSO  <b>LIVELLO DI COLLABORAZIONE DEL RESPONSABILE DEL PROCESSO O DELL'ATTIVITA':</b> BASSO  <b>GRADO DI ATTUAZIONE DELLE MISURE DI TRATTAMENTO:</b> TRASCURABILE  <b>PRESENZA DI CRITICITA':</b> TRASCURABILE  <b>TIPOLOGIA PROCESSO</b> (indicatore non utilizzabile per la valutazione delle singole fasi): BASSO  <b>UNITA' ORGANIZZATIVA/FUNZIONALE:</b> TRASCURABILE  <b>SEPARAZIONE TRA INDIRIZZO E GESTIONE:</b> BASSO</p>				

**GIUDIZIO SINTETICO:** Presenza di interessi, anche economici, non rilevanti e di benefici non rilevanti per i destinatari - Il processo decisionale e' parzialmente vincolato dalla legge e da atti amministrativi (regolamenti, direttive, circolari) - Presenza di collaborazione parziale e/o non continuativa - Misure di trattamento attuale al 100% - Non sono presenti criticità' in grado di impattare sulla corretta realizzazione del processo - Il processo e' un processo primario, di produzione-erogazione di prodotti e/o servizi ai destinatari delle funzioni istituzionali - Il processo rientra in una delle seguenti unità'organizzative/funzionali: regolamentazione e atti di alta amministrazione - bilancio - programmazione- controllo di gestione - controlli interni - Il principio di separazione e' attuato al 80% e c'è il rischio di ingerenza dell'amministratore nella sfera di competenze riservate al dirigente/PO o del dirigente/PO nella sfera di competenze riservate all'amministratore

**UFFICIO:** Assistente sociale  
**RESPONSABILE:** Leone Carmela Elisa  
**PROCESSO NUMERO:** 5 Compilazione scheda SVAMA

**INPUT:**

**OUTPUT:**

INFORMAZIONI PRINCIPALI SUL PROCESSO:				
Compilazione scheda SVAMA				
AREA DI RISCHIO: P) Gestione dati e informazioni, e tutela della privacy (specifica)				
TEMPI DI SVOLGIMENTO DEL PROCESSO E DELLE SUE ATTIVITÀ:				
MAPPATURA PROCESSO FASE, AZIONI E ESECUTORI	DESCRIZIONE COMPORTAMENTO A RISCHIO	CATEGORIA EVENTO RISCHIOSO	MISURE MISURE GENERALI MISURE SPECIFICHE	PROGRAMMAZIONE
<p><b>FASE:</b> Il livello di mappatura conseguito è il livello minimo (LM = mappatura del processo). L'implementazione di tale livello prevede il passaggio, progressivo, al livello Standard (LS = mappatura delle fasi) e a livello avanzato (LA = mappatura fasi e azioni)</p> <p><b>AZIONI:</b> Il livello di mappatura conseguito è il livello minimo (LM = mappatura del processo). L'implementazione di tale livello prevede il passaggio, progressivo, al livello Standard (LS = mappatura delle fasi) e a livello avanzato (LA = mappatura fasi e azioni)</p> <p><b>ESECUTORE:</b> Responsabile procedimento o diverso soggetto identificabile in base alla struttura organizzativa, alla dotazione organica ed effettiva dell'ufficio, alle funzioni, ai ruoli e alle mansioni dei dipendenti</p>	<ul style="list-style-type: none"> <li>- Acquisire parzialmente e/o occultare elementi conoscitivi afferenti agli accertamenti necessari all'avvio del processo</li> <li>- Ritardare l'avvio del processo/procedimento</li> <li>- Differire i termini di avvio nel potenziale interesse di soggetti o gruppi</li> <li>- Differire i termini di avvio e/o distorcere l'esercizio dell'attività</li> </ul>	<ul style="list-style-type: none"> <li>- Accordi con soggetti privati</li> <li>- Alterazione/manipolazione/utilizzo improprio di informazioni e documentazione</li> <li>- Condizionamento dell'attività per interessi particolari, di singoli o di gruppi</li> <li>- Conflitto di interessi</li> <li>- Mancato rispetto principio di separazione tra indirizzo politico-amministrativo e gestione, con indebita ingerenza dell'organo di indirizzo politico nell'attività gestionale</li> <li>- Uso improprio o distorsione della discrezionalità</li> </ul>	<p><b>MISURE GENERALI-MG:</b> MG-100 - Tutte le misure obbligatorie previste dalla Legge 190/2012, dal PNA 2013 e annualità successive nonchè da altre fonti normative cogenti, purché compatibili con l'attività in esame</p> <p><b>MISURE SPECIFICHE-MS:</b> MIS SPEC 103 - Formazione su procedure, istruzioni, documentazione e sui sistemi di gestione del rischio</p> <p><b>MIS SPEC 09 -</b> Direttive finalizzate alla prevenzione del comportamento a rischio</p>	<p><b>STATO DI ATTUAZIONE:</b> Misure generali in fase di attuazione - Misure specifiche da attuare secondo gli atti di esecuzione del PT/PTCT</p> <p><b>FASE E TEMPI DI ATTUAZIONE:</b> Misure generali continuamente, in fase di gestione dei processi a cui sono collegate - Misure specifiche secondo i tempi e le fasi progettati</p> <p><b>INDICATORI DI ATTUAZIONE:</b> Come indicato negli atti di esecuzione del PT/PTCT, di competenza del RPCT</p> <p><b>SOGGETTO RESPONSABILE:</b> Dirigente/Responsabile P.O.</p>
<b>VALUTAZIONE INTERO PROCESSO:</b> MEDIO				
<p><b>INDICATORI LIVELLO DI RISCHIO:</b></p> <p>LIVELLO DI INTERESSE "ESTERNO": BASSO</p> <p>GRADO DI DISCREZIONALITÀ: BASSO</p> <p>LIVELLO DI COLLABORAZIONE DEL RESPONSABILE DEL PROCESSO O DELL'ATTIVITÀ: BASSO</p> <p>GRADO DI ATTUAZIONE DELLE MISURE DI TRATTAMENTO: TRASCURABILE</p> <p>PRESENZA DI CRITICITÀ: MEDIO</p> <p>TIPOLOGIA PROCESSO (indicatore non utilizzabile per la valutazione delle singole fasi): BASSO</p> <p>UNITÀ ORGANIZZATIVA/FUNZIONALE: TRASCURABILE</p> <p>SEPARAZIONE TRA INDIRIZZO E GESTIONE: BASSO</p>				
<p><b>GIUDIZIO SINTETICO:</b> Presenza di interessi, anche economici, non rilevanti e di benefici non rilevanti per i destinatari - Il processo decisionale è parzialmente vincolato dalla legge e da atti amministrativi (regolamenti, direttive, circolari) - Presenza di collaborazione parziale e/o non continuativa - Misure di trattamento attuale al 100% - Sono presenti criticità di risorse di personale e/o di formazione in grado di impattare sulla corretta realizzazione del processo - Il processo è un processo primario, di produzione-erogazione di prodotti e/o servizi ai destinatari delle funzioni istituzionali - Unità organizzative/funzionali: regolamentazione e atti di alta amministrazione - bilancio - programmazione - controllo di gestione - controlli interni - monitoraggio - Principio di separazione attuato parzialmente, con rischio basso di ingerenza dell'amministratore nella sfera di competenze riservate al dirigente/PO o del dirigente/PO nella sfera di competenze riservate all'amministratore</p>				
<b>UFFICIO:</b> Assistente sociale				
<b>RESPONSABILE:</b> Leone Carmela Elisa				
<b>PROCESSO NUMERO:</b> 6 Assistenza continuativa alle pratiche amministrative degli ospiti e dei famigliari				
<b>INPUT:</b> L'input, inteso come elementi in ingresso che innescano il processo, e' costituita da istanza di parte e si alimenta con l'allocatione, al processo, dei fattori di input indicati negli atti di programmazione e pianificazione strategica e operativa				
<b>OUTPUT:</b>				
<b>INFORMAZIONI PRINCIPALI SUL PROCESSO:</b>				
Assistenza continuativa alle pratiche amministrative degli ospiti e dei famigliari				
AREA DI RISCHIO: P) Gestione dati e informazioni, e tutela della privacy (specifica)				
TEMPI DI SVOLGIMENTO DEL PROCESSO E DELLE SUE ATTIVITÀ:				
MAPPATURA PROCESSO FASE, AZIONI E ESECUTORI	DESCRIZIONE COMPORTAMENTO A RISCHIO	CATEGORIA EVENTO RISCHIOSO	MISURE MISURE GENERALI MISURE SPECIFICHE	PROGRAMMAZIONE
<p><b>FASE:</b> Il livello di mappatura conseguito è il livello minimo (LM = mappatura del processo). L'implementazione di tale livello prevede il passaggio, progressivo, al livello Standard (LS = mappatura delle fasi) e a livello avanzato (LA = mappatura fasi e azioni)</p> <p><b>AZIONI:</b> Il livello di mappatura conseguito è il livello minimo (LM = mappatura del processo). L'implementazione di tale livello prevede il passaggio, progressivo, al livello Standard (LS = mappatura delle fasi) e a livello avanzato (LA = mappatura fasi e azioni)</p> <p><b>ESECUTORE:</b> Responsabile procedimento o diverso soggetto identificabile in base alla struttura organizzativa, alla dotazione organica ed effettiva dell'ufficio, alle funzioni, ai ruoli e alle mansioni dei dipendenti</p>	<ul style="list-style-type: none"> <li>- Acquisire parzialmente e/o occultare elementi conoscitivi afferenti agli accertamenti necessari all'avvio del processo</li> <li>- Ritardare l'avvio del processo/procedimento</li> <li>- Differire i termini di avvio nel potenziale interesse di soggetti o gruppi</li> <li>- Differire i termini di avvio e/o distorcere l'esercizio dell'attività</li> </ul>	<ul style="list-style-type: none"> <li>- Accordi con soggetti privati</li> <li>- Alterazione/manipolazione/utilizzo improprio di informazioni e documentazione</li> <li>- Condizionamento dell'attività per interessi particolari, di singoli o di gruppi</li> <li>- Conflitto di interessi</li> <li>- Mancato rispetto principio di separazione tra indirizzo politico-amministrativo e gestione, con indebita ingerenza dell'organo di indirizzo politico nell'attività gestionale</li> <li>- Uso improprio o distorsione della discrezionalità</li> </ul>	<p><b>MISURE GENERALI-MG:</b> MG-100 - Tutte le misure obbligatorie previste dalla Legge 190/2012, dal PNA 2013 e annualità successive nonchè da altre fonti normative cogenti, purché compatibili con l'attività in esame</p> <p><b>MISURE SPECIFICHE-MS:</b> MIS SPEC 103 - Formazione su procedure, istruzioni, documentazione e sui sistemi di gestione del rischio</p> <p><b>MIS SPEC 09 -</b> Direttive finalizzate alla prevenzione del comportamento a rischio</p>	<p><b>STATO DI ATTUAZIONE:</b> Misure generali in fase di attuazione - Misure specifiche da attuare secondo gli atti di esecuzione del PT/PTCT</p> <p><b>FASE E TEMPI DI ATTUAZIONE:</b> Misure generali continuamente, in fase di gestione dei processi a cui sono collegate - Misure specifiche secondo i tempi e le fasi progettati</p> <p><b>INDICATORI DI ATTUAZIONE:</b> Come indicato negli atti di esecuzione del PT/PTCT, di competenza del RPCT</p> <p><b>SOGGETTO RESPONSABILE:</b> Dirigente/Responsabile P.O.</p>
<b>VALUTAZIONE INTERO PROCESSO:</b> MEDIO				
<p><b>INDICATORI LIVELLO DI RISCHIO:</b></p> <p>LIVELLO DI INTERESSE "ESTERNO": BASSO</p> <p>GRADO DI DISCREZIONALITÀ: BASSO</p> <p>LIVELLO DI COLLABORAZIONE DEL RESPONSABILE DEL PROCESSO O DELL'ATTIVITÀ: BASSO</p> <p>GRADO DI ATTUAZIONE DELLE MISURE DI TRATTAMENTO: TRASCURABILE</p> <p>PRESENZA DI CRITICITÀ: MEDIO</p> <p>TIPOLOGIA PROCESSO (indicatore non utilizzabile per la valutazione delle singole fasi): BASSO</p> <p>UNITÀ ORGANIZZATIVA/FUNZIONALE: TRASCURABILE</p> <p>SEPARAZIONE TRA INDIRIZZO E GESTIONE: BASSO</p>				
<p><b>GIUDIZIO SINTETICO:</b> Presenza di interessi, anche economici, non rilevanti e di benefici non rilevanti per i destinatari - Il processo decisionale è parzialmente vincolato dalla legge e da atti amministrativi (regolamenti, direttive, circolari) - Presenza di collaborazione parziale e/o non continuativa - Misure di trattamento attuale al 100% - Sono presenti criticità di risorse di personale e/o di formazione in grado di impattare sulla corretta realizzazione del processo - Il processo è un processo primario, di produzione-erogazione di prodotti e/o servizi ai destinatari delle funzioni istituzionali - Unità organizzative/funzionali: regolamentazione e atti di alta amministrazione - bilancio - programmazione - controllo di gestione - controlli interni - monitoraggio - Principio di separazione attuato parzialmente, con rischio basso di ingerenza dell'amministratore nella sfera di competenze riservate al dirigente/PO o del dirigente/PO nella sfera di competenze riservate all'amministratore</p>				
<b>UFFICIO:</b> Assistente sociale				
<b>RESPONSABILE:</b> Leone Carmela Elisa				
<b>PROCESSO NUMERO:</b> 7 Contratto di accoglimento ospiti				
<b>INPUT:</b> L'input, inteso come elementi in ingresso che innescano il processo, e' costituito da iniziativa d'ufficio e si alimenta con l'allocatione, al processo, dei fattori di input indicati negli atti di programmazione e pianificazione strategica e operativa				
<b>OUTPUT:</b>				
<b>INFORMAZIONI PRINCIPALI SUL PROCESSO:</b>				
Contratto di accoglimento ospiti				
AREA DI RISCHIO: P) Gestione dati e informazioni, e tutela della privacy (specifica)				
TEMPI DI SVOLGIMENTO DEL PROCESSO E DELLE SUE ATTIVITÀ:				
MAPPATURA PROCESSO FASE, AZIONI E ESECUTORI	DESCRIZIONE COMPORTAMENTO A RISCHIO	CATEGORIA EVENTO RISCHIOSO	MISURE MISURE GENERALI MISURE SPECIFICHE	PROGRAMMAZIONE
<p><b>FASE:</b> Il livello di mappatura conseguito è il livello minimo (LM = mappatura del processo). L'implementazione di tale livello prevede il passaggio, progressivo, al livello Standard (LS = mappatura delle fasi) e a livello avanzato (LA = mappatura fasi e azioni)</p> <p><b>AZIONI:</b> Il livello di mappatura conseguito è il livello minimo (LM = mappatura del processo). L'implementazione di tale livello prevede il passaggio, progressivo, al livello Standard (LS = mappatura delle fasi) e a livello avanzato (LA = mappatura fasi e azioni)</p> <p><b>ESECUTORE:</b> Responsabile procedimento o diverso soggetto identificabile in base alla struttura organizzativa, alla dotazione organica ed effettiva dell'ufficio, alle funzioni, ai ruoli e alle mansioni dei dipendenti</p>	<ul style="list-style-type: none"> <li>- Acquisire parzialmente e/o occultare elementi conoscitivi afferenti agli accertamenti necessari all'avvio del processo</li> <li>- Ritardare l'avvio del processo/procedimento</li> <li>- Differire i termini di avvio nel potenziale interesse di soggetti o gruppi</li> <li>- Differire i termini di avvio e/o distorcere l'esercizio dell'attività</li> </ul>	<ul style="list-style-type: none"> <li>- Accordi con soggetti privati</li> <li>- Alterazione/manipolazione/utilizzo improprio di informazioni e documentazione</li> <li>- Condizionamento dell'attività per interessi particolari, di singoli o di gruppi</li> <li>- Conflitto di interessi</li> <li>- Mancato rispetto principio di separazione tra indirizzo politico-amministrativo e gestione, con indebita ingerenza dell'organo di indirizzo politico nell'attività gestionale</li> <li>- Uso improprio o distorsione della discrezionalità</li> </ul>	<p><b>MISURE GENERALI-MG:</b> MG-100 - Tutte le misure obbligatorie previste dalla Legge 190/2012, dal PNA 2013 e annualità successive nonchè da altre fonti normative cogenti, purché compatibili con l'attività in esame</p> <p><b>MISURE SPECIFICHE-MS:</b> MIS SPEC 103 - Formazione su procedure, istruzioni, documentazione e sui sistemi di gestione del rischio</p> <p><b>MIS SPEC 09 -</b> Direttive finalizzate alla prevenzione del comportamento a rischio</p>	<p><b>STATO DI ATTUAZIONE:</b> Misure generali in fase di attuazione - Misure specifiche da attuare secondo gli atti di esecuzione del PT/PTCT</p> <p><b>FASE E TEMPI DI ATTUAZIONE:</b> Misure generali continuamente, in fase di gestione dei processi a cui sono collegate - Misure specifiche secondo i tempi e le fasi progettati</p> <p><b>INDICATORI DI ATTUAZIONE:</b> Come indicato negli atti di esecuzione del PT/PTCT, di competenza del RPCT</p> <p><b>SOGGETTO RESPONSABILE:</b> Dirigente/Responsabile P.O.</p>
<b>VALUTAZIONE INTERO PROCESSO:</b> MEDIO				
<p><b>INDICATORI LIVELLO DI RISCHIO:</b></p> <p>LIVELLO DI INTERESSE "ESTERNO": BASSO</p> <p>GRADO DI DISCREZIONALITÀ: BASSO</p> <p>LIVELLO DI COLLABORAZIONE DEL RESPONSABILE DEL PROCESSO O DELL'ATTIVITÀ: BASSO</p> <p>GRADO DI ATTUAZIONE DELLE MISURE DI TRATTAMENTO: TRASCURABILE</p> <p>PRESENZA DI CRITICITÀ: MEDIO</p> <p>TIPOLOGIA PROCESSO (indicatore non utilizzabile per la valutazione delle singole fasi): BASSO</p> <p>UNITÀ ORGANIZZATIVA/FUNZIONALE: TRASCURABILE</p> <p>SEPARAZIONE TRA INDIRIZZO E GESTIONE: BASSO</p>				
<p><b>GIUDIZIO SINTETICO:</b> Presenza di interessi, anche economici, non rilevanti e di benefici non rilevanti per i destinatari - Il processo decisionale è parzialmente vincolato dalla legge e da atti amministrativi (regolamenti, direttive, circolari) - Presenza di collaborazione parziale e/o non continuativa - Misure di trattamento attuale al 100% - Sono presenti criticità di risorse di personale e/o di formazione in grado di impattare sulla corretta realizzazione del processo - Il processo è un processo primario, di produzione-erogazione di prodotti e/o servizi ai destinatari delle funzioni istituzionali - Unità organizzative/funzionali: regolamentazione e atti di alta amministrazione - bilancio - programmazione - controllo di gestione - controlli interni - monitoraggio - Principio di separazione attuato parzialmente, con rischio basso di ingerenza dell'amministratore nella sfera di competenze riservate al dirigente/PO o del dirigente/PO nella sfera di competenze riservate all'amministratore</p>				
<b>INFORMAZIONI PRINCIPALI PER TUTTI I PROCESSI</b>				
ATTIVITÀ: descritte nella mappatura analitica del processo articolata in fasi e azioni, e da realizzare progressivamente a partire dalla mappatura del processo nel suo complesso				
VINCOLI DEL PROCESSO: risultano dai documenti di programmazione strategica e operativa, in atti				
RISORSE DEL PROCESSO: risultano dai documenti di pianificazione operativa-gestionale e dall'organico dell'ufficio, in atti				
INTERRELAZIONI TRA I PROCESSI: Le interrelazioni tra il processo in esame e altri processi sono descritte nelle attività (fasi e azioni), fermo restando che sono comuni a tutti i processi le interrelazioni con: - processo di gestione rischio di corruzione-PT/PTCT: attuazione delle misure di prevenzione della corruzione e, in particolare, delle norme del Codice di comportamento - processo di trattamento dati personali: operazioni di trattamento (raccolta, elaborazione, anonimizzazione, comunicazione, diffusione, ect.)				
CRITICITÀ DEL PROCESSO: la complessità delle attività, la tempistica ristretta, l'inadeguatezza di risorse, la rigidità dei vincoli e la numerosità delle interrelazioni determinano criticità organizzative e/o gestionali				



**UFFICIO:** Educatrice  
**RESPONSABILE:** Munari Cecilia  
**PROCESSO NUMERO:** 1 Servizio socio-educativo, ludico-ricreativo

**INPUT:** L'input, inteso come elementi in ingresso che innescano il processo, e' costituito da iniziativa d' ufficio e si alimenta con l'allocazione, al processo, dei fattori di input indicati negli atti di programmazione e pianificazione strategica e operativa

**OUTPUT:**

**INFORMAZIONI PRINCIPALI SUL PROCESSO:**  
 Servizio socio-educativo, ludico-ricreativo

**AREA DI RISCHIO:** P) Gestione dati e informazioni, e tutela della privacy (specifica)

**TEMPI DI SVOLGIMENTO DEL PROCESSO E DELLE SUE ATTIVITA':**

MAPPATURA PROCESSO FASE, AZIONI E ESECUTORI	DESCRIZIONE COMPORTAMENTO A RISCHIO	CATEGORIA EVENTO RISCHIOSO	MISURE MISURE GENERALI MISURE SPECIFICHE	PROGRAMMAZIONE
<p><b>FASI:</b> Il livello di mappatura conseguito è il livello minimo (LM = mappatura del processo). L'implementazione di tale livello prevede il passaggio, progressivo, al livello Standard (LS = mappatura delle fasi) e a livello avanzato (LA = mappatura fasi e azioni)</p> <p><b>AZIONI:</b> Il livello di mappatura conseguito è il livello minimo (LM = mappatura del processo). L'implementazione di tale livello prevede il passaggio, progressivo, al livello Standard (LS = mappatura delle fasi) e a livello avanzato (LA = mappatura fasi e azioni)</p> <p><b>ESECUTORE:</b> Responsabile procedimento o diverso soggetto identificabile in base alla struttura organizzativa, alla dotazione organica ed effettiva dell'ufficio, alle funzioni, ai ruoli e alle mansioni dei dipendenti</p> <p><b>VALUTAZIONE INTERO PROCESSO:</b> MEDIO</p>	<ul style="list-style-type: none"> <li>- Acquisire parzialmente e/o occultare elementi conoscitivi afferenti agli accertamenti necessari all'avvio del processo</li> <li>- Ritardare l'avvio del processo/procedimento</li> <li>- Differire i termini di avvio nel potenziale interesse di soggetti o gruppi</li> <li>- Differire i termini di avvio e/o distorcere l'esercizio dell'attività</li> </ul>	<ul style="list-style-type: none"> <li>- Accordi con soggetti privati</li> <li>- Alterazione/manipolazione/utilizzo improprio di informazioni e documentazione</li> <li>- Condizionamento dell'attività per interessi particolari, di singoli o di gruppi</li> <li>- Conflitto di interessi</li> <li>- Mancato rispetto principio di separazione tra indirizzo politico-amministrativo e gestione, con indebita ingerenza dell'organo di indirizzo politico nell'attività gestionale</li> <li>- Uso improprio o distorcimento della discrezionalità</li> </ul>	<p><b>MISURE GENERALI-MG:</b> MG-100 - Tutte le misure obbligatorie previste dalla Legge 190/2012, dal PNA 2013 e annualità successive nonchè da altre fonti normative cogenti, purché compatibili con l'attività in esame</p> <p><b>MISURE SPECIFICHE-MS:</b> MIS SPEC 103 - Formazione su procedure, istruzioni, documentazione e sui sistemi di gestione del rischio</p> <p>MIS SPEC 09 - Direttive finalizzate alla prevenzione del comportamento a rischio</p>	<p><b>STATO DI ATTUAZIONE:</b> Misure generali in fase di attuazione - Misure specifiche da attuare secondo gli atti di esecuzione del PTPTCT</p> <p><b>FASI E TEMPI DI ATTUAZIONE:</b> Misure generali continuativamente, in fase di gestione dei processi a cui sono collegate - Misure specifiche secondo i tempi e le fasi progettati</p> <p><b>INDICATORI DI ATTUAZIONE:</b> Come indicato negli atti di esecuzione del PTPTCT, di competenza del RPCT</p> <p><b>SOGGETTO RESPONSABILE:</b> Dirigente/Responsabile P.O.</p>

**INDICATORI LIVELLO DI RISCHIO:**  
 LIVELLO DI INTERESSE: "ESTERNO": BASSO  
 GRADO DI DISCREZIONALITA': BASSO  
 LIVELLO DI COLLABORAZIONE DEL RESPONSABILE DEL PROCESSO O DELL'ATTIVITA': BASSO  
 GRADO DI ATTUAZIONE DELLE MISURE DI TRATTAMENTO: TRASCURABILE  
 PRESENZA DI CRITICITA': MEDIO  
 TIPOLOGIA PROCESSO (indicatore non utilizzabile per la valutazione delle singole fasi): BASSO  
 UNITA' ORGANIZZATIVA/FUNZIONALE: TRASCURABILE  
 SEPARAZIONE TRA INDIRIZZO E GESTIONE: BASSO

**GIUDIZIO SINTECO:** Presenza di interessi, anche economici, non rilevanti e di benefici non rilevanti per i destinatari - Il processo decisionale e' parzialmente vincolato dalla legge e da atti amministrativi (regolamenti, direttive, circolari) - Presenza di collaborazione parziale e/o non continuativa - Misure di trattamento attuale al 100% - Sono presenti criticità di risorse di personale e/o di formazione in grado di impattare sulla corretta realizzazione del processo - Il processo e' un processo primario, di produzione-erogazione di prodotti e/o servizi ai destinatari delle funzioni istituzionali - Unità/organizzative/funzionali: regolamentazione e atti di amministrazione - bilancio - programmazione- controllo di gestione - controlli interni - monitoraggio - Principio di separazione attuato parzialmente, con rischio basso di ingerenza dell'amministratore nella sfera di competenze riservate al dirigente/PO o del dirigente/PO nella sfera di competenze riservate all'amministratore

**INFORMAZIONI PRINCIPALI PER TUTTI I PROCESSI**

**ATTIVITA':** descritte nella mappatura analitica del processo articolata in fasi e azioni, e da realizzare progressivamente a partire dalla mappatura del processo nel suo complesso

**VINCOLI DEL PROCESSO:** risultano dai documenti di programmazione strategica e operativa, in atti

**RISORSE DEL PROCESSO:** risultano dai documenti di pianificazione operativa-gestionale e dall'organico dell'ufficio, in atti

**INTERRELAZIONI TRA I PROCESSI:** Le interrelazioni tra il processo in esame e altri processi sono descritte nelle attività (fasi e azioni), fermo restando che sono comuni a tutti i processi le interrelazioni con: - processo di gestione rischio di corruzione-PTPTCT: attuazione delle misure di prevenzione della corruzione e, in particolare, delle norme del Codice di comportamento - processo di trattamento dati personali: operazioni di trattamento (raccolta, elaborazione, anonimizzazione, comunicazione, diffusione, ect.)

**CRITICITÀ DEL PROCESSO:** la complessità delle attività, la tempistica ristretta, l'inadeguatezza di risorse, la rigidità dei vincoli e la numerosità delle interrelazioni determinano criticità organizzative e/o gestionali

**UFFICIO:** Coordinatore Socio Sanitario Assistenziale e dei Servizi

**RESPONSABILE:** Trazzi Barbara

**PROCESSO NUMERO:** 1 Assistenza infermieristica

**INPUT:** L'input, inteso come elementi in ingresso che innescano il processo, e' costituito da iniziativa d' ufficio e si alimenta con l'allocazione, al processo, dei fattori di input indicati negli atti di programmazione e pianificazione strategica e operativa

**OUTPUT:**

**INFORMAZIONI PRINCIPALI SUL PROCESSO:**  
 Assistenza infermieristica

**AREA DI RISCHIO:** P) Gestione dati e informazioni, e tutela della privacy (specifica)

**TEMPI DI SVOLGIMENTO DEL PROCESSO E DELLE SUE ATTIVITA':**

MAPPATURA PROCESSO FASE, AZIONI E ESECUTORI	DESCRIZIONE COMPORTAMENTO A RISCHIO	CATEGORIA EVENTO RISCHIOSO	MISURE MISURE GENERALI MISURE SPECIFICHE	PROGRAMMAZIONE
<p><b>FASI:</b> Il livello di mappatura conseguito è il livello minimo (LM = mappatura del processo). L'implementazione di tale livello prevede il passaggio, progressivo, al livello Standard (LS = mappatura delle fasi) e a livello avanzato (LA = mappatura fasi e azioni)</p> <p><b>AZIONI:</b> Il livello di mappatura conseguito è il livello minimo (LM = mappatura del processo). L'implementazione di tale livello prevede il passaggio, progressivo, al livello Standard (LS = mappatura delle fasi) e a livello avanzato (LA = mappatura fasi e azioni)</p> <p><b>ESECUTORE:</b> Responsabile procedimento o diverso soggetto identificabile in base alla struttura organizzativa, alla dotazione organica ed effettiva dell'ufficio, alle funzioni, ai ruoli e alle mansioni dei dipendenti</p> <p><b>VALUTAZIONE INTERO PROCESSO:</b> MEDIO</p>	<ul style="list-style-type: none"> <li>- Acquisire parzialmente e/o occultare elementi conoscitivi afferenti agli accertamenti necessari all'avvio del processo</li> <li>- Ritardare l'avvio del processo/procedimento</li> <li>- Differire i termini di avvio nel potenziale interesse di soggetti o gruppi</li> <li>- Differire i termini di avvio e/o distorcere l'esercizio dell'attività</li> </ul>	<ul style="list-style-type: none"> <li>- Accordi con soggetti privati</li> <li>- Alterazione/manipolazione/utilizzo improprio di informazioni e documentazione</li> <li>- Condizionamento dell'attività per interessi particolari, di singoli o di gruppi</li> <li>- Conflitto di interessi</li> <li>- Mancato rispetto principio di separazione tra indirizzo politico-amministrativo e gestione, con indebita ingerenza dell'organo di indirizzo politico nell'attività gestionale</li> <li>- Uso improprio o distorcimento della discrezionalità</li> </ul>	<p><b>MISURE GENERALI-MG:</b> MG-100 - Tutte le misure obbligatorie previste dalla Legge 190/2012, dal PNA 2013 e annualità successive nonchè da altre fonti normative cogenti, purché compatibili con l'attività in esame</p> <p><b>MISURE SPECIFICHE-MS:</b> MIS SPEC 103 - Formazione su procedure, istruzioni, documentazione e sui sistemi di gestione del rischio</p> <p>MIS SPEC 09 - Direttive finalizzate alla prevenzione del comportamento a rischio</p>	<p><b>STATO DI ATTUAZIONE:</b> Misure generali in fase di attuazione - Misure specifiche da attuare secondo gli atti di esecuzione del PTPTCT</p> <p><b>FASI E TEMPI DI ATTUAZIONE:</b> Misure generali continuativamente, in fase di gestione dei processi a cui sono collegate - Misure specifiche secondo i tempi e le fasi progettati</p> <p><b>INDICATORI DI ATTUAZIONE:</b> Come indicato negli atti di esecuzione del PTPTCT, di competenza del RPCT</p> <p><b>SOGGETTO RESPONSABILE:</b> Dirigente/Responsabile P.O.</p>

**INDICATORI LIVELLO DI RISCHIO:**  
 LIVELLO DI INTERESSE: "ESTERNO": BASSO  
 GRADO DI DISCREZIONALITA': BASSO  
 LIVELLO DI COLLABORAZIONE DEL RESPONSABILE DEL PROCESSO O DELL'ATTIVITA': BASSO  
 GRADO DI ATTUAZIONE DELLE MISURE DI TRATTAMENTO: TRASCURABILE  
 PRESENZA DI CRITICITA': MEDIO  
 TIPOLOGIA PROCESSO (indicatore non utilizzabile per la valutazione delle singole fasi): BASSO  
 UNITA' ORGANIZZATIVA/FUNZIONALE: TRASCURABILE  
 SEPARAZIONE TRA INDIRIZZO E GESTIONE: BASSO

**GIUDIZIO SINTECO:** Presenza di interessi, anche economici, non rilevanti e di benefici non rilevanti per i destinatari - Il processo decisionale e' parzialmente vincolato dalla legge e da atti amministrativi (regolamenti, direttive, circolari) - Presenza di collaborazione parziale e/o non continuativa - Misure di trattamento attuale al 100% - Sono presenti criticità di risorse di personale e/o di formazione in grado di impattare sulla corretta realizzazione del processo - Il processo e' un processo primario, di produzione-erogazione di prodotti e/o servizi ai destinatari delle funzioni istituzionali - Unità/organizzative/funzionali: regolamentazione e atti di amministrazione - bilancio - programmazione- controllo di gestione - controlli interni - monitoraggio - Principio di separazione attuato parzialmente, con rischio basso di ingerenza dell'amministratore nella sfera di competenze riservate al dirigente/PO o del dirigente/PO nella sfera di competenze riservate all'amministratore

**UFFICIO:** Coordinatore Socio Sanitario Assistenziale e dei Servizi

**RESPONSABILE:** Trazzi Barbara

**PROCESSO NUMERO:** 2 Servizio farmacia

**INPUT:** L'input, inteso come elementi in ingresso che innescano il processo, e' costituito da iniziativa d' ufficio e si alimenta con l'allocazione, al processo, dei fattori di input indicati negli atti di programmazione e pianificazione strategica e operativa

**OUTPUT:**

**INFORMAZIONI PRINCIPALI SUL PROCESSO:**  
 Servizio farmacia

**AREA DI RISCHIO:** P) Gestione dati e informazioni, e tutela della privacy (specifica)

**TEMPI DI SVOLGIMENTO DEL PROCESSO E DELLE SUE ATTIVITA':**

MAPPATURA PROCESSO FASE, AZIONI E ESECUTORI	DESCRIZIONE COMPORTAMENTO A RISCHIO	CATEGORIA EVENTO RISCHIOSO	MISURE MISURE GENERALI MISURE SPECIFICHE	PROGRAMMAZIONE
<p><b>FASI:</b> Il livello di mappatura conseguito è il livello minimo (LM = mappatura del processo). L'implementazione di tale livello prevede il passaggio, progressivo, al livello Standard (LS = mappatura delle fasi) e a livello avanzato (LA = mappatura fasi e azioni)</p> <p><b>AZIONI:</b> Il livello di mappatura conseguito è il livello minimo (LM = mappatura del processo). L'implementazione di tale livello prevede il passaggio, progressivo, al livello Standard (LS = mappatura delle fasi) e a livello avanzato (LA = mappatura fasi e azioni)</p> <p><b>ESECUTORE:</b> Responsabile procedimento o diverso soggetto identificabile in base alla struttura organizzativa, alla dotazione organica ed effettiva dell'ufficio, alle funzioni, ai ruoli e alle mansioni dei dipendenti</p> <p><b>VALUTAZIONE INTERO PROCESSO:</b> MEDIO</p>	<ul style="list-style-type: none"> <li>- Acquisire parzialmente e/o occultare elementi conoscitivi afferenti agli accertamenti necessari all'avvio del processo</li> <li>- Ritardare l'avvio del processo/procedimento</li> <li>- Differire i termini di avvio nel potenziale interesse di soggetti o gruppi</li> <li>- Differire i termini di avvio e/o distorcere l'esercizio dell'attività</li> </ul>	<ul style="list-style-type: none"> <li>- Accordi con soggetti privati</li> <li>- Alterazione/manipolazione/utilizzo improprio di informazioni e documentazione</li> <li>- Condizionamento dell'attività per interessi particolari, di singoli o di gruppi</li> <li>- Conflitto di interessi</li> <li>- Mancato rispetto principio di separazione tra indirizzo politico-amministrativo e gestione, con indebita ingerenza dell'organo di indirizzo politico nell'attività gestionale</li> <li>- Uso improprio o distorcimento della discrezionalità</li> </ul>	<p><b>MISURE GENERALI-MG:</b> MG-100 - Tutte le misure obbligatorie previste dalla Legge 190/2012, dal PNA 2013 e annualità successive nonchè da altre fonti normative cogenti, purché compatibili con l'attività in esame</p> <p><b>MISURE SPECIFICHE-MS:</b> MIS SPEC 103 - Formazione su procedure, istruzioni, documentazione e sui sistemi di gestione del rischio</p> <p>MIS SPEC 09 - Direttive finalizzate alla prevenzione del comportamento a rischio</p>	<p><b>STATO DI ATTUAZIONE:</b> Misure generali in fase di attuazione - Misure specifiche da attuare secondo gli atti di esecuzione del PTPTCT</p> <p><b>FASI E TEMPI DI ATTUAZIONE:</b> Misure generali continuativamente, in fase di gestione dei processi a cui sono collegate - Misure specifiche secondo i tempi e le fasi progettati</p> <p><b>INDICATORI DI ATTUAZIONE:</b> Come indicato negli atti di esecuzione del PTPTCT, di competenza del RPCT</p> <p><b>SOGGETTO RESPONSABILE:</b> Dirigente/Responsabile P.O.</p>



**INDICATORI LIVELLO DI RISCHIO:**  
 LIVELLO DI INTERESSE "ESTERNO": BASSO  
 GRADO DI DISCREZIONALITA': BASSO  
 LIVELLO DI COLLABORAZIONE DEL RESPONSABILE DEL PROCESSO O DELL'ATTIVITA': BASSO  
 GRADO DI ATTUAZIONE DELLE MISURE DI TRATTAMENTO: TRASCURABILE  
 PRESENZA DI CRITICITA': MEDIO  
 TIPOLOGIA PROCESSO (indicatore non utilizzabile per la valutazione delle singole fasi): BASSO  
 UNITA' ORGANIZZATIVA/FUNZIONALE: TRASCURABILE  
 SEPARAZIONE TRA INDIRIZZO E GESTIONE: BASSO

**GIUDIZIO SINTETICO:** Presenza di interessi, anche economici, non rilevanti e di benefici non rilevanti per i destinatari - Il processo decisionale e' parzialmente vincolato dalla legge e da atti amministrativi (regolamenti, direttive, circolari) - Presenza di collaborazione parziale e/o non continuativa - Misure di trattamento attuale al 100% - Sono presenti criticita' di risorse di personale e/o di formazione in grado di impattare sulla corretta realizzazione del processo - Il processo e' un processo primario, di produzione-erogazione di prodotti e/o servizi ai destinatari delle funzioni istituzionali - Unita'organizzative/funzionali: regolamentazione e atti di alta amministrazione - bilancio - programmazione- controllo di gestione - controlli interni - monitoraggio - Principio di separazione attuato parzialmente, con rischio basso di ingerenza dell'amministratore nella sfera di competenze riservate al dirigente/PO o del dirigente/PO nella sfera di competenze riservate all'amministratore

**UFFICIO:** Coordinatore Socio Sanitario Assistenziale e dei Servizi  
**RESPONSABILE:** Trazzi Barbara  
**PROCESSO NUMERO:** 3 Rinvenimento oggetti smarriti

**INPUT:** L'input, inteso come elementi in ingresso che innescano il processo, e' costituito da iniziativa d' ufficio e si alimenta con l'allocazione, al processo, dei fattori di input indicati negli atti di programmazione e pianificazione strategica e operativa  
**OUTPUT:** Rinvenimento oggetti smarriti eseguito conformemente ai requisiti

**INFORMAZIONI PRINCIPALI SUL PROCESSO:**  
 Il processo rientra nella funzione istituzionale e nel macro processo Ordine pubblico e sicurezza: Polizia locale e amministrativa dai quali si desume la finalita' o scopo del processo medesimo. Si tratta di un processo di tipo primario. La sequenza di "attivita'" (fasi e azioni) che consentono di raggiungere l'output come in precedenza definito, e' descritta nella Tabella sotto indicata, e corrisponde alle indicazioni metodologiche dell'Allegato 1 al PNA 2019

**AREA DI RISCHIO:** G) Controlli, verifiche, ispezioni e sanzioni  
**TEMPI DI SVOLGIMENTO DEL PROCESSO E DELLE SUE ATTIVITA':** N.R.

MAPPATURA PROCESSO FASE, AZIONI E ESECUTORI	DESCRIZIONE COMPORTAMENTO A RISCHIO	CATEGORIA EVENTO RISCHIOSO	MISURE MISURE GENERALI MISURE SPECIFICHE	PROGRAMMAZIONE
<b>FASE:</b> Il livello di mappatura conseguito e' il livello minimo (LM = mappatura del processo). L'implementazione di tale livello prevede il passaggio, progressivo, al livello Standard (LS = mappatura delle fasi) e a livello avanzato (LA = mappatura fasi e azioni) <b>AZIONI:</b> Il livello di mappatura conseguito e' il livello minimo (LM = mappatura del processo). L'implementazione di tale livello prevede il passaggio, progressivo, al livello Standard (LS = mappatura delle fasi) e a livello avanzato (LA = mappatura fasi e azioni) <b>ESECUTORE:</b> Responsabile procedimento o diverso soggetto identificabile in base alla struttura organizzativa, alla dotazione organica ed effettiva dell'ufficio, alle funzioni, ai ruoli e alle mansioni dei dipendenti	<ul style="list-style-type: none"> <li>- Acquisire parzialmente ed occultare elementi conoscitivi afferenti agli accertamenti necessari all'avvio del processo</li> <li>- Ritardare l'avvio del processo/procedimento</li> <li>- Differire i termini di avvio nel potenziale interesse di soggetti o gruppi</li> <li>- Differire i termini di avvio e/o distorcere l'esercizio dell'attivita'</li> </ul>	<ul style="list-style-type: none"> <li>- Accordi con soggetti privati</li> <li>- Alterazione/manipolazione/utilizzo improprio di informazioni e documentazione</li> <li>- Condizionamento dell'attivita' per interessi particolari, di singoli o di gruppi</li> <li>- Conflitto di interessi</li> <li>- Mancato rispetto principio di separazione tra indirizzo politico-amministrativo e gestione, con indebita ingerenza dell'organo di indirizzo politico nell'attivita' gestionale</li> <li>- Uso improprio o distorcimento della discrezionalità'</li> </ul>	<b>MISURE GENERALI-MG:</b> MG-100 - Tutte le misure obbligatorie previste dalla Legge 190/2012, dal PNA 2013 e annualita' successive nonche' da altre fonti normative cogenti, purché compatibili con l'attivita' in esame <b>MISURE SPECIFICHE-MS:</b> MIS SPEC 103 - Formazione su procedure, istruzioni, documentazione e sui sistemi di gestione del rischio <b>MIS SPEC 09 -</b> Direttive finalizzate alla prevenzione del comportamento a rischio	<b>STATO DI ATTUAZIONE:</b> Misure generali in fase di attuazione - Misure specifiche da attuare secondo gli atti di esecuzione del PT/PTCT <b>FASE E TEMPI DI ATTUAZIONE:</b> Misure generali continuativamente, in fase di gestione dei processi a cui sono collegate - Misure specifiche secondo i tempi e le fasi progettati <b>INDICATORI DI ATTUAZIONE:</b> Come indicato negli atti di esecuzione del PT/PTCT, di competenza del RPCT <b>SOGGETTO RESPONSABILE:</b> Dirigente/Responsabile P.O.

**VALUTAZIONE INTERO PROCESSO:** MEDIO

**INDICATORI LIVELLO DI RISCHIO:**  
 LIVELLO DI INTERESSE "ESTERNO": BASSO  
 GRADO DI DISCREZIONALITA': BASSO  
 LIVELLO DI COLLABORAZIONE DEL RESPONSABILE DEL PROCESSO O DELL'ATTIVITA': BASSO  
 GRADO DI ATTUAZIONE DELLE MISURE DI TRATTAMENTO: TRASCURABILE  
 PRESENZA DI CRITICITA': MEDIO  
 TIPOLOGIA PROCESSO (indicatore non utilizzabile per la valutazione delle singole fasi): BASSO  
 UNITA' ORGANIZZATIVA/FUNZIONALE: TRASCURABILE  
 SEPARAZIONE TRA INDIRIZZO E GESTIONE: BASSO

**GIUDIZIO SINTETICO:** Presenza di interessi, anche economici, non rilevanti e di benefici non rilevanti per i destinatari - Il processo decisionale e' parzialmente vincolato dalla legge e da atti amministrativi (regolamenti, direttive, circolari) - Presenza di collaborazione parziale e/o non continuativa - Misure di trattamento attuale al 100% - Sono presenti criticita' di risorse di personale e/o di formazione in grado di impattare sulla corretta realizzazione del processo - Il processo e' un processo primario, di produzione-erogazione di prodotti e/o servizi ai destinatari delle funzioni istituzionali - Unita'organizzative/funzionali: regolamentazione e atti di alta amministrazione - bilancio - programmazione- controllo di gestione - controlli interni - monitoraggio - Principio di separazione attuato parzialmente, con rischio basso di ingerenza dell'amministratore nella sfera di competenze riservate al dirigente/PO o del dirigente/PO nella sfera di competenze riservate all'amministratore

**UFFICIO:** Coordinatore Socio Sanitario Assistenziale e dei Servizi  
**RESPONSABILE:** Trazzi Barbara  
**PROCESSO NUMERO:** 4 Riunione operativa interna

**INPUT:** L'input, inteso come elementi in ingresso che innescano il processo, e' costituito da iniziativa d' ufficio e si alimenta con l'allocazione, al processo, dei fattori di input indicati negli atti di programmazione e pianificazione strategica e operativa  
**OUTPUT:** Riunione operativa interna

**INFORMAZIONI PRINCIPALI SUL PROCESSO:**  
 Riunione operativa interna  
**AREA DI RISCHIO:** P) Gestione dati e informazioni, e tutela della privacy (specifica)  
**TEMPI DI SVOLGIMENTO DEL PROCESSO E DELLE SUE ATTIVITA':**

MAPPATURA PROCESSO FASE, AZIONI E ESECUTORI	DESCRIZIONE COMPORTAMENTO A RISCHIO	CATEGORIA EVENTO RISCHIOSO	MISURE MISURE GENERALI MISURE SPECIFICHE	PROGRAMMAZIONE
<b>FASE:</b> Il livello di mappatura conseguito e' il livello minimo (LM = mappatura del processo). L'implementazione di tale livello prevede il passaggio, progressivo, al livello Standard (LS = mappatura delle fasi) e a livello avanzato (LA = mappatura fasi e azioni) <b>AZIONI:</b> Il livello di mappatura conseguito e' il livello minimo (LM = mappatura del processo). L'implementazione di tale livello prevede il passaggio, progressivo, al livello Standard (LS = mappatura delle fasi) e a livello avanzato (LA = mappatura fasi e azioni) <b>ESECUTORE:</b> Responsabile procedimento o diverso soggetto identificabile in base alla struttura organizzativa, alla dotazione organica ed effettiva dell'ufficio, alle funzioni, ai ruoli e alle mansioni dei dipendenti	<ul style="list-style-type: none"> <li>- Acquisire parzialmente ed occultare elementi conoscitivi afferenti agli accertamenti necessari all'avvio del processo</li> <li>- Ritardare l'avvio del processo/procedimento</li> <li>- Differire i termini di avvio nel potenziale interesse di soggetti o gruppi</li> <li>- Differire i termini di avvio e/o distorcere l'esercizio dell'attivita'</li> </ul>	<ul style="list-style-type: none"> <li>- Accordi con soggetti privati</li> <li>- Alterazione/manipolazione/utilizzo improprio di informazioni e documentazione</li> <li>- Condizionamento dell'attivita' per interessi particolari, di singoli o di gruppi</li> <li>- Conflitto di interessi</li> <li>- Mancato rispetto principio di separazione tra indirizzo politico-amministrativo e gestione, con indebita ingerenza dell'organo di indirizzo politico nell'attivita' gestionale</li> <li>- Uso improprio o distorcimento della discrezionalità'</li> </ul>	<b>MISURE GENERALI-MG:</b> MG-100 - Tutte le misure obbligatorie previste dalla Legge 190/2012, dal PNA 2013 e annualita' successive nonche' da altre fonti normative cogenti, purché compatibili con l'attivita' in esame <b>MISURE SPECIFICHE-MS:</b> MIS SPEC 09 - Direttive finalizzate alla prevenzione del comportamento a rischio	<b>STATO DI ATTUAZIONE:</b> Misure generali in fase di attuazione - Misure specifiche da attuare secondo gli atti di esecuzione del PT/PTCT <b>FASE E TEMPI DI ATTUAZIONE:</b> Misure generali continuativamente, in fase di gestione dei processi a cui sono collegate - Misure specifiche secondo i tempi e le fasi progettati <b>INDICATORI DI ATTUAZIONE:</b> Come indicato negli atti di esecuzione del PT/PTCT, di competenza del RPCT <b>SOGGETTO RESPONSABILE:</b> Dirigente/Responsabile P.O.

**VALUTAZIONE INTERO PROCESSO:** BASSO

**INDICATORI LIVELLO DI RISCHIO:**  
 LIVELLO DI INTERESSE "ESTERNO": BASSO  
 GRADO DI DISCREZIONALITA': BASSO  
 LIVELLO DI COLLABORAZIONE DEL RESPONSABILE DEL PROCESSO O DELL'ATTIVITA': BASSO  
 GRADO DI ATTUAZIONE DELLE MISURE DI TRATTAMENTO: TRASCURABILE  
 PRESENZA DI CRITICITA': TRASCURABILE  
 TIPOLOGIA PROCESSO (indicatore non utilizzabile per la valutazione delle singole fasi): BASSO  
 UNITA' ORGANIZZATIVA/FUNZIONALE: TRASCURABILE  
 SEPARAZIONE TRA INDIRIZZO E GESTIONE: BASSO

**GIUDIZIO SINTETICO:** Presenza di interessi, anche economici, non rilevanti e di benefici non rilevanti per i destinatari - Il processo decisionale e' parzialmente vincolato dalla legge e da atti amministrativi (regolamenti, direttive, circolari) - Presenza di collaborazione parziale e/o non continuativa - Misure di trattamento attuale al 100% - Non sono presenti criticita' in grado di impattare sulla corretta realizzazione del processo - Il processo e' un processo primario, di produzione-erogazione di prodotti e/o servizi ai destinatari delle funzioni istituzionali - Il processo rientra in una delle seguenti unita'organizzative/funzionali: regolamentazione e atti di alta amministrazione - bilancio - programmazione- controllo di gestione - controlli interni - Il principio di separazione e' attuato al 80% e c'e' il rischio di ingerenza dell'amministratore nella sfera di competenze riservate al dirigente/PO o del dirigente/PO nella sfera di competenze riservate all'amministratore

**UFFICIO:** Coordinatore Socio Sanitario Assistenziale e dei Servizi  
**RESPONSABILE:** Trazzi Barbara  
**PROCESSO NUMERO:** 4 Riunione operativa interna

**INPUT:** L'input, inteso come elementi in ingresso che innescano il processo, e' costituito da iniziativa d' ufficio e si alimenta con l'allocazione, al processo, dei fattori di input indicati negli atti di programmazione e pianificazione strategica e operativa  
**OUTPUT:** Riunione operativa interna

**INFORMAZIONI PRINCIPALI SUL PROCESSO:**  
 Riunione operativa interna  
**AREA DI RISCHIO:** P) Gestione dati e informazioni, e tutela della privacy (specifica)  
**TEMPI DI SVOLGIMENTO DEL PROCESSO E DELLE SUE ATTIVITA':**

MAPPATURA PROCESSO FASE, AZIONI E ESECUTORI	DESCRIZIONE COMPORTAMENTO A RISCHIO	CATEGORIA EVENTO RISCHIOSO	MISURE MISURE GENERALI MISURE SPECIFICHE	PROGRAMMAZIONE
<b>FASE:</b> Il livello di mappatura conseguito e' il livello minimo (LM = mappatura del processo). L'implementazione di tale livello prevede il passaggio, progressivo, al livello Standard (LS = mappatura delle fasi) e a livello avanzato (LA = mappatura fasi e azioni) <b>AZIONI:</b> Il livello di mappatura conseguito e' il livello minimo (LM = mappatura del processo). L'implementazione di tale livello prevede il passaggio, progressivo, al livello Standard (LS = mappatura delle fasi) e a livello avanzato (LA = mappatura fasi e azioni) <b>ESECUTORE:</b> Responsabile procedimento o diverso soggetto identificabile in base alla struttura organizzativa, alla dotazione organica ed effettiva dell'ufficio, alle funzioni, ai ruoli e alle mansioni dei dipendenti	<ul style="list-style-type: none"> <li>- Acquisire parzialmente ed occultare elementi conoscitivi afferenti agli accertamenti necessari all'avvio del processo</li> <li>- Ritardare l'avvio del processo/procedimento</li> <li>- Differire i termini di avvio nel potenziale interesse di soggetti o gruppi</li> <li>- Differire i termini di avvio e/o distorcere l'esercizio dell'attivita'</li> </ul>	<ul style="list-style-type: none"> <li>- Accordi con soggetti privati</li> <li>- Alterazione/manipolazione/utilizzo improprio di informazioni e documentazione</li> <li>- Condizionamento dell'attivita' per interessi particolari, di singoli o di gruppi</li> <li>- Conflitto di interessi</li> <li>- Mancato rispetto principio di separazione tra indirizzo politico-amministrativo e gestione, con indebita ingerenza dell'organo di indirizzo politico nell'attivita' gestionale</li> <li>- Uso improprio o distorcimento della discrezionalità'</li> </ul>	<b>MISURE GENERALI-MG:</b> MG-100 - Tutte le misure obbligatorie previste dalla Legge 190/2012, dal PNA 2013 e annualita' successive nonche' da altre fonti normative cogenti, purché compatibili con l'attivita' in esame <b>MISURE SPECIFICHE-MS:</b> MIS SPEC 09 - Direttive finalizzate alla prevenzione del comportamento a rischio	<b>STATO DI ATTUAZIONE:</b> Misure generali in fase di attuazione - Misure specifiche da attuare secondo gli atti di esecuzione del PT/PTCT <b>FASE E TEMPI DI ATTUAZIONE:</b> Misure generali continuativamente, in fase di gestione dei processi a cui sono collegate - Misure specifiche secondo i tempi e le fasi progettati <b>INDICATORI DI ATTUAZIONE:</b> Come indicato negli atti di esecuzione del PT/PTCT, di competenza del RPCT <b>SOGGETTO RESPONSABILE:</b> Dirigente/Responsabile P.O.

**VALUTAZIONE INTERO PROCESSO:** BASSO

**INDICATORI LIVELLO DI RISCHIO:**  
**LIVELLO DI INTERESSE "ESTERNO":** BASSO  
**GRADO DI DISCREZIONALITA':** BASSO  
**LIVELLO DI COLLABORAZIONE DEL RESPONSABILE DEL PROCESSO O DELL'ATTIVITA':** BASSO  
**GRADO DI ATTUAZIONE DELLE MISURE DI TRATTAMENTO:** TRASCURABILE  
**PRESENZA DI CRITICITA':** TRASCURABILE  
**TIPOLOGIA PROCESSO** (indicatore non utilizzabile per la valutazione delle singole fasi): BASSO  
**UNITA' ORGANIZZATIVA/FUNZIONALE:** TRASCURABILE  
**SEPARAZIONE TRA INDIRIZZO E GESTIONE:** BASSO

**GIUDIZIO SINTETICO:** Presenza di interessi, anche economici, non rilevanti e di benefici non rilevanti per i destinatari - Il processo decisionale e' parzialmente vincolato dalla legge e da atti amministrativi (regolamenti, direttive, circolari) - Presenza di collaborazione parziale e/o non continuativa - Misure di trattamento attuale al 100% - Non sono presenti criticita' in grado di impattare sulla corretta realizzazione del processo - Il processo e' un processo primario, di produzione-erogazione di prodotti e/o servizi ai destinatari delle funzioni istituzionali - Il processo rientra in una delle seguenti unita'organizzative/funzionali: regolamentazione e atti di amministrazione - bilancio - programmazione- controllo di gestione - controlli interni - Il principio di separazione e' attuato al 80% e c'e' il rischio di ingerenza dell'amministratore nella sfera di competenze riservate al dirigente/PO o del dirigente/PO nella sfera di competenze riservate all'amministratore

**UFFICIO:** Coordinatore Socio Sanitario Assistenziale e dei Servizi

**RESPONSABILE:** Trazzi Barbara

**PROCESSO NUMERO:** 4 Coordinamento e gestione Unità Operative Interne per la valutazione continua dell'utenza

**INPUT:** L'input, inteso come elementi in ingresso che innescano il processo, e' costituito da iniziativa d' ufficio e si alimenta con l'allocazione, al processo, dei fattori di input indicati negli atti di programmazione e pianificazione strategica e operativa

**OUTPUT:**

**INFORMAZIONI PRINCIPALI SUL PROCESSO:**

Coordinamento e gestione Unità Operative Interne per la valutazione continua dell'utenza

**AREA DI RISCHIO:** P) Gestione dati e informazioni, e tutela della privacy (specifica)

**TEMPI DI SVOLGIMENTO DEL PROCESSO E DELLE SUE ATTIVITÀ:**

MAPPATURA PROCESSO FASE, AZIONI E ESECUTORI	DESCRIZIONE COMPORTAMENTO A RISCHIO	CATEGORIA EVENTO RISCHIOSO	MISURE MISURE GENERALI MISURE SPECIFICHE	PROGRAMMAZIONE
<p><b>FASE:</b> Il livello di mappatura conseguito è il livello minimo (LM = mappatura del processo). L'implementazione di tale livello prevede il passaggio, progressivo, al livello Standard (LS = mappatura delle fasi) e a livello avanzato (LA = mappatura fasi e azioni)</p> <p><b>AZIONI:</b> Il livello di mappatura conseguito è il livello minimo (LM = mappatura del processo). L'implementazione di tale livello prevede il passaggio, progressivo, al livello Standard (LS = mappatura delle fasi) e a livello avanzato (LA = mappatura fasi e azioni)</p> <p><b>ESECUTORE:</b> Responsabile procedimento o diverso soggetto identificabile in base alla struttura organizzativa, alla dotazione organica ed effettiva dell'ufficio, alle funzioni, ai ruoli e alle mansioni dei dipendenti</p>	<ul style="list-style-type: none"> <li>- Acquisire parzialmente e/o occultare elementi conoscitivi afferenti agli accertamenti necessari all'avvio del processo</li> <li>- Ritarardare l'avvio del processo/procedimento</li> <li>- Differire i termini di avvio nel potenziale interesse di soggetti o gruppi</li> <li>- Differire i termini di avvio e/o distorcere l'esercizio dell'attività</li> </ul>	<ul style="list-style-type: none"> <li>- Accordi con soggetti privati</li> <li>- Alterazione/manipolazione/utilizzo improprio di informazioni e documentazione</li> <li>- Condizionamento dell'attività per interessi particolari, di singoli o di gruppi</li> <li>- Conflitto di interessi</li> <li>- Mancato rispetto principio di separazione tra indirizzo politico-amministrativo e gestione, con indebita ingerenza dell'organo di indirizzo politico nell'attività gestionale</li> <li>- Uso improprio o distorsione della discrezionalità</li> </ul>	<p><b>MISURE GENERALI-MG:</b> MG-100 - Tutte le misure obbligatorie previste dalla Legge 190/2012, dal PNA 2013 e annualità successive nonche' da altre fonti normative cogenti, purché compatibili con l'attività in esame</p> <p><b>MISURE SPECIFICHE-MS:</b> MIS SPEC 103 - Formazione su procedure, istruzioni, documentazione e sui sistemi di gestione del rischio</p> <p>MIS SPEC 09 - Direttive finalizzate alla prevenzione del comportamento a rischio</p>	<p><b>STATO DI ATTUAZIONE:</b> Misure generali in fase di attuazione - Misure specifiche da attuare secondo gli atti di esecuzione del P/TPCT</p> <p><b>FASE E TEMPI DI ATTUAZIONE:</b> Misure generali continuativamente, in fase di gestione dei processi a cui sono collegate - Misure specifiche secondo i tempi e le fasi progettati</p> <p><b>INDICATORI DI ATTUAZIONE:</b> Come indicato negli atti di esecuzione del P/TPCT, di competenza del RPCT</p> <p><b>SOGGETTO RESPONSABILE:</b> Dirigente/Responsabile P.O.</p>

**VALUTAZIONE INTERO PROCESSO:** MEDIO

**INDICATORI LIVELLO DI RISCHIO:**  
**LIVELLO DI INTERESSE "ESTERNO":** BASSO  
**GRADO DI DISCREZIONALITA':** BASSO  
**LIVELLO DI COLLABORAZIONE DEL RESPONSABILE DEL PROCESSO O DELL'ATTIVITA':** BASSO  
**GRADO DI ATTUAZIONE DELLE MISURE DI TRATTAMENTO:** TRASCURABILE  
**PRESENZA DI CRITICITA':** MEDIO  
**TIPOLOGIA PROCESSO** (indicatore non utilizzabile per la valutazione delle singole fasi): BASSO  
**UNITA' ORGANIZZATIVA/FUNZIONALE:** TRASCURABILE  
**SEPARAZIONE TRA INDIRIZZO E GESTIONE:** BASSO

**GIUDIZIO SINTETICO:** Presenza di interessi, anche economici, non rilevanti e di benefici non rilevanti per i destinatari - Il processo decisionale e' parzialmente vincolato dalla legge e da atti amministrativi (regolamenti, direttive, circolari) - Presenza di collaborazione parziale e/o non continuativa - Misure di trattamento attuale al 100% - Sono presenti criticita' di risorse di personale e/o di formazione in grado di impattare sulla corretta realizzazione del processo - Il processo e' un processo primario, di produzione-erogazione di prodotti e/o servizi ai destinatari delle funzioni istituzionali - Unitàorganizzative/funzionali: regolamentazione e atti di amministrazione - bilancio - programmazione- controllo di gestione - controlli interni - monitoraggio - Principio di separazione attuato parzialmente, con rischio basso di ingerenza dell'amministratore nella sfera di competenze riservate al dirigente/PO o del dirigente/PO nella sfera di competenze riservate all'amministratore

La rilevanza di questo processo, ai fini del RISK MANAGEMENT, è subordinata all'accertamento della presenza del RISCHIO DI CORRUZIONE. Si ha rischio di corruzione quando il potere conferito può, anche solo astrattamente, essere esercitato con abuso, da parte dei soggetti a cui è affidato, al fine di ottenere vantaggi privati per sé o altri soggetti particolari. Il RISCHIO è collegato ad un malfunzionamento dell'amministrazione a causa dell'uso a fini privati delle funzioni attribuite. L'ANALISI, che è la prima fase del RISK MANAGEMENT, e che viene effettuata con la MAPPATURA, mediante scomposizione di questo processo in fasi e azioni, è finalizzata all'accertamento della presenza o meno del rischio. Se l'ANALISI fa emergere un profilo di rischio, anche solo teorico, nella gestione di una o più azioni di questo processo, seguono, con riferimento alle medesime azioni, le fasi della VALUTAZIONE (intesa come identificazione e ponderazione del rischio) e del TRATTAMENTO del rischio mediante applicazione di adeguate misure di prevenzione, secondo quanto prescritto sistema di RISK MANAGEMENT come delineato dall'ANAC.

## Elenco misure generali ed altre misure

Il presente Allegato, in relazione alle misure generali ed alle altre misure, individua le azioni da intraprendere e la programmazione delle stesse

Denominazione misura	Fonti normative e regolazione Anac	Descrizione della misura	Azioni da intraprendere per l'attuazione della misura	Area di rischio	Stato di attuazione	Fasi e tempi di attuazione	Responsabile attuazione	Indicatori di attuazione	Dati utilizzati
Approvazione/ Aggiornamento PTPCT, o sezione anticorruzione PIAO	- L. 6 novembre 2012, n. 190; - Deliberazione Anac del 16 novembre 2022 di approvazione definitiva del Piano Nazionale Anticorruzione 2022	La prima misura di prevenzione si sostanzia nella approvazione del PTPCT, quale strumento di programmazione e pianificazione coordinato e armonizzato con tutti gli altri strumenti di programmazione e pianificazione. Il contenuto minimo essenziale del PTPCT, individuato nel PNA 2013, o della sezione anticorruzione del PIAO e' costituito dalle seguenti informazioni e dati: - individuare aree a rischio; - individuare per ciascuna area gli interventi per ridurre i rischi; - programmare iniziative di formazione; - individuare i referenti e i soggetti tenuti a relazionare al RPCT;	- Aggiornare dati contesto interno ed esterno con particolare riferimento alla mappatura macroprocessi, processi - Aggiornare dati misure generali e specifiche - Adottare PTPCT o sezione anticorruzione del PIAO (entro max il 30 novembre ), nel caso in cui non si consideri adottato il PTPCT precedente edizione - Pubblicare e depositare del PTPCT adottato in segreteria, nel caso in cui non si rinvii alla precedente edizione PTPCT - Approvare definitiva (entro il termine perentorio del 31 gennaio salvo proroga).	Tutte le aree - misura trasversale	In fase di attuazione	Aggiornamento dati e mappatura processi entro 30 novembre - Adozione entro 30 dicembre - Approvazione entro il 31 gennaio di ciascun anno	RPCT e Dirigente/Responsabile P.O. di ciascuna struttura organizzativa	PTPCT/PIAO approvato	- Delibera CiVIT n.72/2013 di approvazione definitiva del Piano Nazionale Anticorruzione 2013 - Determinazione n. 12 del 28 ottobre 2015 di approvazione definitiva dell'Aggiornamento 2015 al Piano Nazionale Anticorruzione - Determinazione Anac n. 831 del 03 agosto 2016 di approvazione definitiva del Piano Nazionale Anticorruzione 2016; - Deliberazione Anac n. 1208 del 22 novembre 2017 di Aggiornamento 2017 al Piano Nazionale Anticorruzione 2016; - Deliberazione Anac n. 1074 del 21 novembre 2018 di approvazione definitiva dell'Aggiornamento 2018 al Piano Nazionale Anticorruzione

		<ul style="list-style-type: none"> <li>- individuare per ciascuna misura il responsabile e il termine per l'attuazione;</li> <li>- individuare misure di trasparenza, anche ulteriori rispetto a quelle contenute nel PTTI;</li> <li>- definire misure per l'aggiornamento ed il monitoraggio;</li> <li>- individuare modalita' e tempi di attuazione delle misure;</li> </ul>							<ul style="list-style-type: none"> <li>- Deliberazione Anac n. 1064 del 13 novembre 2019 di approvazione definitiva del Piano Nazionale Anticorruzione 2019</li> <li>- Deliberazione Anacreontico 16 novembre 2022 di approvazione definitiva del Piano Nazionale Anticorruzione 2022</li> </ul>
Trasparenza - Registro degli accessi		<p><b>REGISTRO DEGLI ACCESSI</b>  Le Linee Guida ANAC - Delibera n. 1309/2016 e la Circolare del Ministro per la semplificazione e la pubblica amministrazione n. 2/2017 prevedono la realizzazione del Registro degli accessi.</p> <p>Il Registro dovrebbe contenere l'elenco delle richieste e il relativo esito, essere pubblico e perseguire una pluralita' di scopi: semplificare la gestione delle richieste e le connesse attivita' istruttorie; favorire l'armonizzazione delle decisioni su istanze di accesso identiche o simili; agevolare i cittadini nella consultazione delle istanze gia' presentate; monitorare l'andamento delle richieste di accesso e la trattazione delle stesse.</p> <p>Per promuovere la realizzazione del Registro, le attivita' di registrazione, gestione e trattamento della richiesta dovrebbero essere effettuate utilizzando i sistemi di gestione del protocollo informatico e dei flussi documentali, di cui le amministrazioni sono da tempo dotate ai sensi del D.P.R.</p>		Tutte le aree misura trasversale	In fase di attuazione	Come previsto nel PTTI	Dirigente/Responsabile P.O. di ciascuna unita' organizzativa	nr. aggiornamenti del Registro effettuati in rapporto al nr. accessi gestiti	

		<p>n. 445/2000, del d.lgs. n. 82/2005 (Codice dell'amministrazione digitale) e delle relative regole tecniche (D.P.C.M. 3 dicembre 2013).</p> <p>I dati da inserire nei sistemi di protocollo sono desumibili dall'istanza di accesso o dall'esito della richiesta. Ai fini della pubblicazione periodica del Registro (preferibilmente con cadenza trimestrale), le amministrazioni potrebbero ricavare i dati rilevanti attraverso estrazioni periodiche dai sistemi di protocollo informatico.</p> <p>L'obiettivo finale e' la realizzazione di un Registro degli accessi che consenta di "tracciare" tutte le istanze e la relativa trattazione in modalita' automatizzata, e renda disponibili ai cittadini gli elementi conoscitivi rilevanti.</p> <p>PROCEDURA ACCESSO CIVICO DIGITALIZZATO</p> <p>La procedura esecutiva relativa alla gestione dell'accesso civico generalizzato ha la finalita' di indicare i criteri e le modalita' organizzative per la gestione dell'accesso medesimo</p>							
<p>Codici di comportamento - diffusione di buone pratiche e valori</p>	<p>- D. lgs. n. 165/2001 (art. 54)  - L. 6 novembre 2012, n. 190  - DPR 16 aprile 2013, n. 62  "Regolamento recante codice di comportamento dei dipendenti pubblici, a norma dell'art. 54 del D. lgs. 165/2001  - Delibera numero 177 del 19 febbraio 2020 - Linee guida in materia di Codici</p>	<p>L'articolo 54 del D.Lgs. 165/2001, ha previsto che il Governo definisse un "Codice di Comportamento dei dipendenti delle pubbliche amministrazioni" per assicurare:</p> <ul style="list-style-type: none"> <li>- la qualita' dei servizi;</li> <li>- la prevenzione dei fenomeni di corruzione;</li> <li>- il rispetto dei doveri costituzionali di diligenza, lealta', imparzialita' e servizio</li> </ul>	<p>- allegare Il codice di comportamento, debitamente sottoscritto, a tutti i contratti di lavoro , anche a tempo determinato</p> <p>- allegare Il codice di comportamento, debitamente sottoscritto, a tutti i contratti di incarichi di collaborazione</p> <p>- effettuare le verifiche dei Responsabili e dell'UPD/RPC sulla</p>	Tutte le aree misura trasversale	Stato di attuazione In fase di attuazione	Verifiche semestrali dei Responsabili - Verifica annuale UPD/RPCT	RPCT e Dirigente/Responsabile P.O. di ciascuna struttura organizzativa	nr. verifiche effettuate	dati ultima Relazione annuale RPCT pubblicata e relativi a adozione - adeguamento incarichi e contratti - segnalazioni violazione - procedimenti disciplinari originati da segnalazioni - giudizio

	<p>di comportamento delle amministrazioni pubbliche;</p> <ul style="list-style-type: none"> <li>- Regolamento in materia di esercizio del potere sanzionatorio dell'Autorita' Nazionale Anticorruzione per l'omessa adozione dei Piani triennali di prevenzione della corruzione, dei Programmi triennali di trasparenza, dei Codici di comportamento;</li> <li>- Delibera n. 75/2013 Linee guida in materia di codici di comportamento delle pubbliche amministrazioni;</li> <li>- Art. 4 D.L. 30 aprile 2022, n. 36 che dispone l'obbligo di un ciclo formativo su etica e legalita';</li> </ul>	<p>esclusivo alla cura dell'interesse pubblico.</p> <p>Il 16 aprile 2013 e' stato emanato il DPR 62/2013 recante il suddetto Codice di Comportamento e , in attuazione di tale DPR, l'Ente ha adottato il proprio Codice di comportamento dei dipendenti , ai sensi dell'art. 54, comma 5, del d.lgs.165/2001, come sostituito dall'art. 1, comma 44 della legge 6 novembre 2012, n.190 .</p> <p>Cio' premesso, l'Ente si riserva di adeguare il Codice di comportamento alle recenti Linee guida ANAC, approvate con delibera n. 177 del 19 febbraio 2020.</p> <p>Il comma 3 dell'articolo 54 del D.Lgs. 165/2001, dispone che ciascuna amministrazione elabori un proprio Codice di Comportamento "con procedura aperta alla partecipazione e previo parere obbligatorio del proprio organismo indipendente di valutazione".</p> <p>Il Codice di Comportamento integra e specifica il Codice di Comportamento dei dipendenti pubblici adottato con decreto del Presidente della Repubblica del 16 aprile 2013, n. 62, che ne costituisce la base minima e indefettibile.</p> <p>Per la redazione del Codice si e' tenuto conto, oltre che delle prescrizioni previste dal D.Lgs. 165/2001, anche delle "Linee guida in materia di codici di comportamento delle pubbliche amministrazioni" della ex CIVIT (delibera 75/2013), che forniscono</p>	<p>attuazione delle disposizioni di cui al DPR 62/2013 e al Codice dell'amministrazione</p> <ul style="list-style-type: none"> <li>- segnalare entro cinque giorni dal momento in cui si venga a conoscenza di un comportamento (attivo o omissivo) in violazione delle prescrizioni contenute nel Codice di Comportamento dell'Ente la notizia all'ufficio procedimenti disciplinari. La nota di segnalazione deve essere sufficientemente circostanziata e sottoscritta;</li> <li>- inserire nelle lettere di invito, nei bandi e nei relativi disciplinari, indipendentemente dal valore economico e dalla procedura prescelta, relativi ad appalti e concessioni di lavori servizi e forniture nonche' a incarichi di collaborazione esterna a qualsiasi titolo l'assunzione dell'obbligo da parte del privato concorrente, all'osservanza del Codice di comportamento dell'Ente nei limiti della compatibilita' dei diversi obblighi di condotta ivi previsti pena la risoluzione o la decadenza dal rapporto in caso di violazione;</li> <li>- acquisire dal privato al momento della presentazione della istanza all'Amministrazione per la partecipazione alla gara pena l'esclusione, apposita dichiarazione sostitutiva di certificazione ai sensi dell'art. 47 del DPR n. 445/2000, nella quale si obbligano all'osservanza del Codice di comportamento dell'Ente nei limiti della compatibilita' dei diversi</li> </ul>							
--	----------------------------------------------------------------------------------------------------------------------------------------------------------------------------------------------------------------------------------------------------------------------------------------------------------------------------------------------------------------------------------------------------------------------------------------------------------------------------------------------------------------------------------------------------------------------------------------------------	----------------------------------------------------------------------------------------------------------------------------------------------------------------------------------------------------------------------------------------------------------------------------------------------------------------------------------------------------------------------------------------------------------------------------------------------------------------------------------------------------------------------------------------------------------------------------------------------------------------------------------------------------------------------------------------------------------------------------------------------------------------------------------------------------------------------------------------------------------------------------------------------------------------------------------------------------------------------------------------------------------------------------------------------------------------------------------------------------------------------------------------------------------------------------------------------------------------------------------------------------------------------------------------------------------------------------------------------------	-------------------------------------------------------------------------------------------------------------------------------------------------------------------------------------------------------------------------------------------------------------------------------------------------------------------------------------------------------------------------------------------------------------------------------------------------------------------------------------------------------------------------------------------------------------------------------------------------------------------------------------------------------------------------------------------------------------------------------------------------------------------------------------------------------------------------------------------------------------------------------------------------------------------------------------------------------------------------------------------------------------------------------------------------------------------------------------------------------------------------------------------------------------------------------------------------------------------------------------------------------------------------------------------------------------------------------------------------------------------------------------------------------------------------------------	--	--	--	--	--	--	--



		<p>indicazioni alla pubbliche amministrazioni sia sulla procedura da seguire ai fini della redazione del Codice, che in merito ai contenuti specifici.</p> <p>In merito alla procedura di definizione del Codice, si e' tenuto conto di quanto previsto dall'art. 54, co.5 del D.Lgs. 165/2001, che stabilisce che "ciascuna pubblica amministrazione definisce, con procedura aperta alla partecipazione e previo parere obbligatorio del proprio organismo indipendente di valutazione, un proprio Codice di Comportamento".</p> <p>Il Codice di Comportamento costituisce uno dei principali strumenti di prevenzione della corruzione, idonea a mitigare la maggior parte delle tipologie dei comportamenti a rischio di corruzione, in quanto specificamente diretto a favorire la diffusione di buone pratiche, valori e comportamenti ispirati a standard di legalita' ed eticita' nell'ambito dell'amministrazione.</p> <p>Tale misura opera, quindi, in maniera assolutamente trasversale all'interno dell'amministrazione, in quanto e' applicabile nella totalita' dei processi mappati, sebbene contenga altresì norme specifiche relative a processi o attivita' tipiche dell'Ente, come l'attivita' ispettiva.</p> <p>Di particolare rilievo e' l'ambito di applicazione del Codice, che si estende non soltanto a tutti i dipendenti, anche di livello dirigenziale ed a tutti coloro che, a qualsiasi titolo, prestano servizio alle dipendenze dell'Ente, ma anche a tutti i collaboratori o consulenti, titolari di</p>	<p>obblighi di condotta ivi previsti e manifestano di conoscere le conseguenze interdittive che ne derivano dalla loro violazione;</p> <ul style="list-style-type: none"> <li>- inserire nei contratti, aggiudicata in via definitiva la procedura, apposita clausola con la quale il privato contraente assume formalmente l'obbligo all'osservanza del Codice di comportamento dell'Ente nei limiti della compatibilita' dei diversi obblighi di condotta ivi previsti pena la risoluzione o la decadenza dal rapporto in caso di violazione;</li> <li>- comunicare le partecipazioni azionarie e gli altri interessi finanziari che possano porlo in conflitto di interessi con la funzione pubblica che svolge e dichiara se ha parenti e affini entro il secondo grado, coniuge o convivente che esercitano attivita' politiche, professionali o economiche che li pongano in contatti frequenti con l'ufficio che dovra' dirigere o che siano coinvolti nelle decisioni o nelle attivita' inerenti all'ufficio;</li> <li>- comunicare tempestivamente per iscritto al responsabile dell'ufficio di appartenenza la propria adesione o appartenenza ad associazioni od organizzazioni, (eccezion fatta per partiti politici o sindacati) a prescindere dal loro carattere riservato o meno, i cui ambiti di interessi possano interferire con lo svolgimento dell'attivita' dell'ufficio;</li> <li>- informare tempestivamente per iscritto il responsabile della struttura</li> </ul>							
--	--	-------------------------------------------------------------------------------------------------------------------------------------------------------------------------------------------------------------------------------------------------------------------------------------------------------------------------------------------------------------------------------------------------------------------------------------------------------------------------------------------------------------------------------------------------------------------------------------------------------------------------------------------------------------------------------------------------------------------------------------------------------------------------------------------------------------------------------------------------------------------------------------------------------------------------------------------------------------------------------------------------------------------------------------------------------------------------------------------------------------------------------------------------------------------------------------------------------------------------------------------------------------------------------------------------------------------------------------------------------------------------------------------------------------------------------------------------------------------------------------------------------------------------------------------	---------------------------------------------------------------------------------------------------------------------------------------------------------------------------------------------------------------------------------------------------------------------------------------------------------------------------------------------------------------------------------------------------------------------------------------------------------------------------------------------------------------------------------------------------------------------------------------------------------------------------------------------------------------------------------------------------------------------------------------------------------------------------------------------------------------------------------------------------------------------------------------------------------------------------------------------------------------------------------------------------------------------------------------------------------------------------------------------------------------------------------------------------------------------------------------------------------------------------------------------------------------------------------------------------------------------------------------------------------------------------------------------------------------------------------------------------------------------------------------------	--	--	--	--	--	--	--

		<p>qualsiasi tipologia di contratto, nonché ai collaboratori di imprese fornitrici di beni o servizi. A tal fine:</p> <ul style="list-style-type: none"> <li>- nei provvedimenti di incarico o nei contratti di collaborazione, consulenza o servizi, va inserita una apposita clausola di risoluzione del rapporto in caso di violazione degli obblighi derivanti dal Codice.</li> </ul> <p>Per quanto concerne i meccanismi di denuncia delle violazioni del Codice di Comportamento, trova applicazione l'articolo 55-bis comma 3 del D.Lgs. 165/2001 in materia di segnalazione all'ufficio competente per i procedimenti disciplinari.</p> <p>L'ufficio competente a vigilare sullo stato di attuazione del Codice e ad emanare pareri sulla applicazione dello stesso e' l'ufficio competente a svolgere e concludere i procedimenti disciplinari (UPD) a norma dell'articolo 55- bis comma 4 del D.Lgs. 165/2001.</p>	<p>in cui i dipendenti sono incardinati di tutti i rapporti, diretti o indiretti, di collaborazione con soggetti privati in qualunque modo retribuiti che gli stessi abbiano o abbiano avuto negli ultimi tre anni, precisando:</p> <ul style="list-style-type: none"> <li>- se in prima persona, o suoi parenti o affini entro il secondo grado, il coniuge o il convivente abbiano ancora rapporti finanziari con il soggetto con cui ha avuto i predetti rapporti di collaborazione;</li> <li>- se tali rapporti siano intercorsi o intercorrano con soggetti che abbiano interessi in attivita' o decisioni inerenti all'ufficio, limitatamente alle pratiche a lui affidate.;</li> <li>- Verificare da parte dei responsabili l'adempimento degli obblighi di cui ai punti precedenti mediante acquisizione annuale entro il 31 gennaio da parte di tutti i dipendenti incardinati nel settore di competenza di apposita dichiarazione sostitutiva di certificazione resa dall'interessato ai sensi dell'art. 47 del DPR n. 445/2000, con obbligo di adottare i provvedimenti consequenziali anche sanzionatori in caso di accertate violazioni agli obblighi.</li> </ul> <p>La TABELLA in calce al presente capitolo indica:</p> <ul style="list-style-type: none"> <li>- l'obiettivo, l'area di rischio, le azioni, i risultati attesi, i target, lo stato di attuazione, le fasi e i tempi di attuazione, i responsabili e gli indicatori di attuazione.</li> </ul>							
--	--	------------------------------------------------------------------------------------------------------------------------------------------------------------------------------------------------------------------------------------------------------------------------------------------------------------------------------------------------------------------------------------------------------------------------------------------------------------------------------------------------------------------------------------------------------------------------------------------------------------------------------------------------------------------------------------------------------------------------------------------------------------------------------------------------------------------------------------------------------------------------------------------------------------------------------	-----------------------------------------------------------------------------------------------------------------------------------------------------------------------------------------------------------------------------------------------------------------------------------------------------------------------------------------------------------------------------------------------------------------------------------------------------------------------------------------------------------------------------------------------------------------------------------------------------------------------------------------------------------------------------------------------------------------------------------------------------------------------------------------------------------------------------------------------------------------------------------------------------------------------------------------------------------------------------------------------------------------------------------------------------------------------------------------------------------------------------------------------------------------------------------------------------------------------------------------------------------------------------------------------------------------------------------------------------------------------------------------------------------------------------------------------------------------------------	--	--	--	--	--	--	--

<p>Autorizzazioni allo svolgimento di incarichi d'ufficio - attivita' ed incarichi extra-istituzionali</p>	<p><b>FONTI NORMATIVE</b>  - L. n. 662/1996  - Art. 53 D.lgs. n. 165/2001  - L. 6 novembre 2012, n. 190</p> <p><b>FONTI REGOLAMENTARI</b>  - Codice di Comportamento dei dipendenti dell'amministrazione</p> <p><b>REGOLAZIONE ANAC</b>  - Delibera CIVIT n.72/2013 di approvazione definitiva del Piano Nazionale Anticorruzione 2013  - Deliberazione Anac n. 1064 del 13 novembre 2019 di approvazione definitiva del Piano Nazionale Anticorruzione 2019  -Deliberazione n. 1201 del 18 dicembre 2019</p>	<p>Il cumulo in capo ad un medesimo dirigente o funzionario di incarichi conferiti dall'amministrazione puo' comportare il rischio di un'eccessiva concentrazione di potere su un unico centro decisionale. La concentrazione del potere decisionale aumenta il rischio che l'attivita' amministrativa possa essere indirizzata verso fini privati o impropri determinati dalla volonta' del dirigente stesso.</p> <p>Inoltre, lo svolgimento di incarichi, soprattutto se extra-istituzionali, da parte del dirigente o del funzionario puo' realizzare situazioni di conflitto di interesse che possono compromettere il buon andamento dell'azione amministrativa, ponendosi altresì come sintomo dell'evenienza di fatti corruttivi.</p> <p>Per questi motivi, la l. n. 190 del 2012 e' intervenuta a modificare anche il regime dello svolgimento degli incarichi da parte dei dipendenti pubblici contenuto nell'art. 53 del d.lgs. n. 165 del 2001, in particolare prevedendo che:</p> <p>A) degli appositi regolamenti (adottati su proposta del Ministro per la pubblica amministrazione e la semplificazione, di concerto con i Ministri interessati, ai sensi dell'art. 17, comma 2, della l. n. 400 del 1988) debbono individuare, secondo criteri differenziati in rapporto alle diverse qualifiche e ruoli professionali, gli incarichi vietati ai dipendenti delle amministrazioni pubbliche di cui all'art.</p>	<p>- Acquisire l'autorizzazione allo svolgimento di attivita' extra-istituzionali, a titolo oneroso o gratuito, non compresi nei compiti e doveri d'ufficio di attestare nell'istanza il tipo di incarico o di attivita', l'Ente od il soggetto per conto del quale l'attivita' deve essere svolta, modalita', luogo di svolgimento, compenso e durata nonche' l'assenza di ipotesi, anche potenziali, di conflitto di interesse o di cause di inconferibilita' e incompatibilita' previsti all'art. 1, co. 49 e 50, L.190/2012 e D.lgs. n. 39/2013.</p> <p>- Verificare, ai fini del rilascio dell'autorizzazione, alla sussistenza delle seguenti condizioni relative all'incarico da autorizzare:</p> <p>a) costituisca motivo di crescita professionale, anche nell'interesse dell'Ente;</p> <p>b) sia svolta al di fuori dell'orario di lavoro;</p> <p>c) non interferisca con l'ordinaria attivita' svolta nell'Ente;</p> <p>d) non sia in contrasto con gli interessi dell'Ente; e) non generi conflitto di interesse.</p> <p>- Comunicare, a cura dei dipendenti con rapporto di lavoro a tempo parziale con prestazione non superiore al 50% dell'orario di lavoro, gli incarichi che intendono svolgere, al fine di consentire all'Ente di appartenenza di verificare che i</p>	<p>Tutte le aree misura trasversale</p>	<p>In fase di attuazione</p>	<p>Verifiche in occasione del rilascio delle autorizzazioni</p>	<p>RPCT, Dirigente/Responsabile P.O. di ciascuna struttura organizzativa e Dirigente dell'Ufficio personale</p>	<p>nr. di autorizzazioni rilasciate nel rispetto dei criteri su nr. totale delle autorizzazioni rilasciate</p>	<p>dati ultima Relazione annuale RPCT pubblicata e reattivi a adozione procedura - segnalazioni</p>
------------------------------------------------------------------------------------------------------------	-------------------------------------------------------------------------------------------------------------------------------------------------------------------------------------------------------------------------------------------------------------------------------------------------------------------------------------------------------------------------------------------------------------------------------------------------------------------------------------------------------------------------------------------	---------------------------------------------------------------------------------------------------------------------------------------------------------------------------------------------------------------------------------------------------------------------------------------------------------------------------------------------------------------------------------------------------------------------------------------------------------------------------------------------------------------------------------------------------------------------------------------------------------------------------------------------------------------------------------------------------------------------------------------------------------------------------------------------------------------------------------------------------------------------------------------------------------------------------------------------------------------------------------------------------------------------------------------------------------------------------------------------------------------------------------------------------------------------------------------------------------------------------------------------------------------------------------------------------------------------------------------------------------------------------------------------------------------------------------	-------------------------------------------------------------------------------------------------------------------------------------------------------------------------------------------------------------------------------------------------------------------------------------------------------------------------------------------------------------------------------------------------------------------------------------------------------------------------------------------------------------------------------------------------------------------------------------------------------------------------------------------------------------------------------------------------------------------------------------------------------------------------------------------------------------------------------------------------------------------------------------------------------------------------------------------------------------------------------------------------------------------------------------------------------------------------------------------------------------------------------------------------------------------------------------------------------------------------------------------------------------------------------------------	---------------------------------------------	------------------------------	-----------------------------------------------------------------	-----------------------------------------------------------------------------------------------------------------	----------------------------------------------------------------------------------------------------------------	-----------------------------------------------------------------------------------------------------

		<p>1, comma 2, del d.lgs. n. 165 del 2001; analoga previsione e' contenuta nel comma 3 del citato decreto per il personale della magistratura e per gli avvocati e procuratori dello Stato;</p> <p>B) le amministrazioni debbono adottare dei criteri generali per disciplinare i criteri di conferimento e i criteri di autorizzazione degli incarichi extra-istituzionali; infatti, l'art. 53, comma 5, del d.lgs. n. 165 del 2001, come modificato dalla l. n. 190 del 2012, prevede che "In ogni caso, il conferimento operato direttamente dall'amministrazione, nonche' l'autorizzazione all'esercizio di incarichi che provengano da amministrazione pubblica diversa da quella di appartenenza, ovvero da societa' o persone fisiche, che svolgono attivita' d'impresa o commerciale, sono disposti dai rispettivi organi competenti secondo criteri oggettivi e predeterminati, che tengano conto della specifica professionalita', tali da escludere casi di incompatibilita', sia di diritto che di fatto, nell'interesse del buon andamento della pubblica amministrazione o situazioni di conflitto, anche potenziale, di interessi, che pregiudichino l'esercizio imparziale delle funzioni attribuite al dipendente";</p> <p>C) in sede di autorizzazione allo svolgimento di incarichi extra-istituzionali, secondo quanto previsto dall'art. 53, comma 7, del d.lgs. n. 165 del 2001, le amministrazioni debbono valutare tutti i profili di conflitto di</p>	<p>medesimi non interferiscono con le esigenze di servizio, non concretizzano occasioni di conflitto di interessi con il Comune, e non ne pregiudichino l'imparzialita' ed il buon andamento.</p> <ul style="list-style-type: none"> <li>- Pubblicare sul sito internet dell'Ente di tutti gli incarichi autorizzati o conferiti deve essere assicurata la trasparenza ai sensi dell'art. 18 del d.lgs. 33/2013.</li> <li>- Comunicare da parte dell'Ufficio competente in via telematica al Dipartimento della Funzione pubblica delle informazioni di cui ai commi 12, 13 e 14 dell'art.53 del D.Lgs. 165/2001 nei termini ivi previsti .</li> <li>- Attivare le procedure in caso di assunzione da parte di un dipendente comunale di un incarico retribuito in difetto della necessaria autorizzazione al suo espletamento di attivare le procedure essendo autorizzabili le attivita' esercitate sporadicamente ed occasionalmente, anche se eseguite periodicamente e retribuite, qualora per l'aspetto quantitativo e per la mancanza di abitualita', non diano luogo ad interferenze con l'impiego.</li> <li>- Verificare la corretta applicazione delle misure anche ai fini della valutazione della performance individuale</li> <li>- Attivare la responsabilita' disciplinare dei dipendenti in caso di violazione dei doveri.</li> </ul>							
--	--	--------------------------------------------------------------------------------------------------------------------------------------------------------------------------------------------------------------------------------------------------------------------------------------------------------------------------------------------------------------------------------------------------------------------------------------------------------------------------------------------------------------------------------------------------------------------------------------------------------------------------------------------------------------------------------------------------------------------------------------------------------------------------------------------------------------------------------------------------------------------------------------------------------------------------------------------------------------------------------------------------------------------------------------------------------------------------------------------------------------------------------------------------------------------------------------------------------------------------------------------------------------------------------------------------------------------------------------------------------------------------------------------------------------------------------------------------------------------------------	-------------------------------------------------------------------------------------------------------------------------------------------------------------------------------------------------------------------------------------------------------------------------------------------------------------------------------------------------------------------------------------------------------------------------------------------------------------------------------------------------------------------------------------------------------------------------------------------------------------------------------------------------------------------------------------------------------------------------------------------------------------------------------------------------------------------------------------------------------------------------------------------------------------------------------------------------------------------------------------------------------------------------------------------------------------------------------------------------------------------------------------------------------------------------------------------------------------------------------------------------------------------------------------------------------------------------------------------------------	--	--	--	--	--	--	--

		<p>interesse, anche quelli potenziali; l'istruttoria circa il rilascio dell'autorizzazione va condotta in maniera molto accurata, tenendo presente che talvolta lo svolgimento di incarichi extra-istituzionali costituisce per il dipendente un'opportunità, in special modo se dirigente, di arricchimento professionale utile a determinare una positiva ricaduta nell'attività istituzionale ordinaria; ne consegue che, al di là della formazione di una black list di attività precluse la possibilità di svolgere incarichi va attentamente valutata anche in ragione dei criteri di crescita professionale, culturale e scientifica nonché di valorizzazione di un'opportunità personale che potrebbe avere ricadute positive sullo svolgimento delle funzioni istituzionali ordinarie da parte del dipendente;</p> <p>D) il dipendente è tenuto a comunicare formalmente all'amministrazione anche l'attribuzione di incarichi gratuiti (comma 12); in questi casi, l'amministrazione - pur non essendo necessario il rilascio di una formale autorizzazione - deve comunque valutare tempestivamente (entro 5 giorni dalla comunicazione, salvo motivate esigenze istruttorie) l'eventuale sussistenza di situazioni di conflitto di interesse anche potenziale e, se del caso, comunicare al dipendente il diniego allo svolgimento dell'incarico; gli incarichi a titolo gratuito da comunicare all'amministrazione sono</p>							
--	--	------------------------------------------------------------------------------------------------------------------------------------------------------------------------------------------------------------------------------------------------------------------------------------------------------------------------------------------------------------------------------------------------------------------------------------------------------------------------------------------------------------------------------------------------------------------------------------------------------------------------------------------------------------------------------------------------------------------------------------------------------------------------------------------------------------------------------------------------------------------------------------------------------------------------------------------------------------------------------------------------------------------------------------------------------------------------------------------------------------------------------------------------------------------------------------------------------------------------------------------------------------------------------------------------------------------------------------------------------------------------------------------------------------------------------------------	--	--	--	--	--	--	--

		<p>solo quelli che il dipendente e' chiamato a svolgere in considerazione della professionalita' che lo caratterizza all'interno dell'amministrazione di appartenenza (quindi, a titolo di esempio, non deve essere oggetto di comunicazione all'amministrazione lo svolgimento di un incarico gratuito di docenza in una scuola di danza da parte di un funzionario amministrativo di un ministero, poiche' tale attivita' e' svolta a tempo libero e non e' connessa in nessun modo con la sua professionalita' di funzionario); continua comunque a rimanere estraneo al regime delle autorizzazioni e comunicazioni l'espletamento degli incarichi espressamente menzionati nelle lettere da a) ad f-bis) del comma 6 dell'art. 53 del d.lgs. n. 165 del 2001, per i quali il legislatore ha compiuto a priori una valutazione di non incompatibilita'; essi, pertanto, non debbono essere autorizzati ne' comunicati all'amministrazione;</p> <p>E) il regime delle comunicazioni al D.F.P. avente ad oggetto gli incarichi si estende anche agli incarichi gratuiti, con le precisazioni sopra indicate;</p> <p>secondo quanto previsto dal comma 12 del predetto art. 53, gli incarichi autorizzati e quelli conferiti, anche a titolo gratuito, dalle pubbliche amministrazioni debbono essere comunicati al D.F.P. in via telematica entro 15 giorni; per le modalita' di comunicazione dei dati sono fornite apposite indicazioni sul sito</p>							
--	--	----------------------------------------------------------------------------------------------------------------------------------------------------------------------------------------------------------------------------------------------------------------------------------------------------------------------------------------------------------------------------------------------------------------------------------------------------------------------------------------------------------------------------------------------------------------------------------------------------------------------------------------------------------------------------------------------------------------------------------------------------------------------------------------------------------------------------------------------------------------------------------------------------------------------------------------------------------------------------------------------------------------------------------------------------------------------------------------------------------------------------------------------------------------------------------------------------------------------------------------------------------------------------------------------------------------------------------------------------------------------------------------------------------------------------------------------------------	--	--	--	--	--	--	--



www.perlapa.gov.it nella sezione relativa all'anagrafe delle prestazioni; F) e' disciplinata esplicitamente un'ipotesi di responsabilita' erariale per il caso di omesso versamento del compenso da parte del dipendente pubblico indebito percettore, con espressa indicazione della competenza giurisdizionale della Corte dei conti.

A queste nuove previsioni si aggiungono le prescrizioni contenute nella normativa gia' vigente.

Si segnala, in particolare, la disposizione contenuta nel comma 58 bis dell'art. 1 della l. n. 662 del 1996, che stabilisce: "Ferma restando la valutazione in concreto dei singoli casi di conflitto di interesse, le amministrazioni provvedono, con decreto del Ministro competente, di concerto con il Ministro per la funzione pubblica, ad indicare le attivita' che in ragione della interferenza con i compiti istituzionali, sono comunque non consentite ai dipendenti con rapporto di lavoro a tempo parziale con prestazione lavorativa non superiore al 50 per cento di quella a tempo pieno."

**SINTESI**

Una particolare attenzione merita il tema dello svolgimento di incarichi esterni da parte dei dipendenti comunali. L'elevata specializzazione di alcune professionalita' puo' dar luogo a opportunita' di incarichi in conflitto di interessi con l'esercizio delle funzioni istituzionali.

		<p>La possibilita' di svolgere attivita' esterne, non comprese nei compiti d'ufficio, necessita di rispettare in modo rigoroso la disciplina speciale e quella di cui all'art. 53 del d.lgs. 165/2001, sul conferimento di incarichi ai dipendenti pubblici e sul relativo regime autorizzatorio. Il principio generale ad essa sotteso e' il divieto per le pubbliche amministrazioni di conferire ai dipendenti incarichi, al di fuori dei compiti d'ufficio, che non siano previsti da una espressa previsione normativa o in assenza di una specifica autorizzazione. In considerazione delle modifiche apportate dalla l. 190/2012 all'art. 53 del d.lgs. 165/2001, tale principio vale sia in caso di onerosita' che di gratuita' dell'incarico. Il regime delle incompatibilita' e' quello previsto dall'art. 53 del D.Lgs. 30/03/2001, n. 165 e con riferimento al personale dirigenziale, anche in virtu' di contratti stipulati ai sensi dell'art. 110 del TUEL, si applicano altresì i casi di incompatibilita' assoluta di cui agli artt. 9 e 12 del D.Lgs. 8/04/2013 n. 39. Fatte salve le eccezioni previste da leggi speciali, il dipendente con prestazione a tempo pieno o tempo parziale superiore al 50% non puo' in nessun caso:</p> <ul style="list-style-type: none"><li>a) esercitare attivita' commerciali, artigianali, industriali o professionali autonome;</li><li>b) esercitare attivita' imprenditoriali in agricoltura a titolo professionale ai sensi dell'art. 1 del D.lgs. 29/03/2004, n. 99;</li></ul>							
--	--	-------------------------------------------------------------------------------------------------------------------------------------------------------------------------------------------------------------------------------------------------------------------------------------------------------------------------------------------------------------------------------------------------------------------------------------------------------------------------------------------------------------------------------------------------------------------------------------------------------------------------------------------------------------------------------------------------------------------------------------------------------------------------------------------------------------------------------------------------------------------------------------------------------------------------------------------------------------------------------------------------------------------------------------------------------------------------------------------------------------------------------------------------------------------------------------------------------------------------------------------------------------------------------------------------------------------------------------------------------------------------------------------------------------------------------------------------------------------------------------------------------------------------------------------	--	--	--	--	--	--	--

		<p>c) instaurare altri rapporti di lavoro subordinato sia alle dipendenze di altri enti pubblici che alle dipendenze di soggetti privati;</p> <p>d) assumere a qualunque titolo cariche in societa' di persone o di capitali, aziende o enti aventi scopo di lucro o in fondazioni, salvo che si tratti di cariche in societa' od enti per le quali la nomina spetti all'Amministrazione comunale;</p> <p>e) partecipare a societa' di persone o di capitali qualora la titolarita' di quote di patrimonio comporti di diritto, in base alle disposizioni di legge o statutarie, compiti di gestione per la realizzazione dell'oggetto sociale;</p> <p>f) ricevere incarichi da soggetti privati che abbiano avuto nel biennio precedente, o abbiano in atto, un interesse economico significativo in decisioni o attivita' inerenti all'ufficio;</p> <p>g) svolgere qualunque attivita', che, in ragione della interferenza con i compiti istituzionali, possa generare situazione, anche solo apparente, di conflitto di interesse o possa compromettere il decoro ed il prestigio dell'Amministrazione o danneggiarne l'immagine;</p> <p>h) ricevere incarichi per attivita' e prestazioni che rientrino in compiti d'ufficio del dipendente;</p> <p>i) esercitare attivita' libero professionali e consulenze esterne con caratteristiche di abitualita', sistematicita' e continuita', nonche' consulenze o collaborazioni che consistano in prestazioni comunque</p>							
--	--	----------------------------------------------------------------------------------------------------------------------------------------------------------------------------------------------------------------------------------------------------------------------------------------------------------------------------------------------------------------------------------------------------------------------------------------------------------------------------------------------------------------------------------------------------------------------------------------------------------------------------------------------------------------------------------------------------------------------------------------------------------------------------------------------------------------------------------------------------------------------------------------------------------------------------------------------------------------------------------------------------------------------------------------------------------------------------------------------------------------------------------------------------------------------------------------------------------------------------------------------------------------------------------------------------------------------------------------------------------------------------------------------------------------------------------------------------------------------------	--	--	--	--	--	--	--

		<p>ricongducibili ad attivita' libero professionali;</p> <p>l) ricevere incarichi per attivita' e prestazioni da rendere in connessione con la carica o in rappresentanza dell'Amministrazione. Si considerano rese in rappresentanza dell'Amministrazione quelle prestazioni nelle quali il dipendente agisce per conto del Comune, rappresentando la sua volonta' e i suoi interessi, anche per delega o mandato ricevuto da organi della stessa.</p> <p>I suddetti divieti valgono anche durante i periodi di aspettativa o congedo straordinario a qualsiasi titolo concessi al dipendente, salvo i casi previsti dalla legge. Nessuna delle attivita' sopra richiamate puo' essere autorizzata.</p> <p>Restano ferme le disposizioni previste dal D.Lgs. 165/2001 in merito alle incompatibilita' dei dipendenti pubblici, e in particolare l'articolo 53, comma 1 bis, relativo al divieto di conferimento di incarichi di Responsabili di settore, deputati alla gestione del personale (cioe' competenti in materia di reclutamento, trattamento e sviluppo delle risorse umane) a soggetti che rivestano o abbiano rivestito negli ultimi due anni cariche in partiti politici ovvero in movimenti sindacali oppure che abbiano avuto negli ultimi due anni rapporti continuativi di collaborazione o di consulenza con le predette organizzazioni.</p>						
--	--	------------------------------------------------------------------------------------------------------------------------------------------------------------------------------------------------------------------------------------------------------------------------------------------------------------------------------------------------------------------------------------------------------------------------------------------------------------------------------------------------------------------------------------------------------------------------------------------------------------------------------------------------------------------------------------------------------------------------------------------------------------------------------------------------------------------------------------------------------------------------------------------------------------------------------------------------------------------------------------------------------------------------------------------------------------------------------------------------------------------------------------------------------------------------------------------------------------------------------------------------------------------------------------------------------------------------------------------------------------------	--	--	--	--	--	--

		<p>Ai sensi dell'articolo 53, comma 3-bis, del D.Lgs. 165/2001 e altresì vietato ai dipendenti comunali svolgere anche a titolo gratuito i seguenti incarichi:</p> <p>a) Attività di collaborazione e consulenza a favore di soggetti ai quali abbiano, nel biennio precedente, aggiudicato ovvero concorso ad aggiudicare, per conto dell'Ente, appalti di lavori, forniture o servizi;</p> <p>b) Attività di collaborazione e consulenza a favore di soggetti con i quali l'Ente ha in corso di definizione qualsiasi controversia civile, amministrativa o tributaria;</p> <p>c) Attività di collaborazione e consulenza a favore di soggetti pubblici o privati con i quali l'Ente ha instaurato o è in procinto di instaurare un rapporto di partenariato.</p> <p>La violazione dei suddetti divieti si può configurare come giusta causa di recesso o di decadenza dall'impiego. Il dipendente pubblico, anche se a tempo pieno, può svolgere, se autorizzato dalla propria Amministrazione, incarichi di tipo diverso rispetto a quelli sopra indicati, conformi alle seguenti condizioni e ai seguenti criteri:</p> <ul style="list-style-type: none"> <li>- la compatibilità dell'impegno lavorativo derivante dall'incarico con l'attività lavorativa di servizio cui il dipendente è addetto, tale da non pregiudicarne il regolare svolgimento.</li> </ul> <p>Non sono soggette ad autorizzazione le attività da svolgere, al di fuori dell'orario di servizio, e a titolo gratuito</p>								
--	--	-----------------------------------------------------------------------------------------------------------------------------------------------------------------------------------------------------------------------------------------------------------------------------------------------------------------------------------------------------------------------------------------------------------------------------------------------------------------------------------------------------------------------------------------------------------------------------------------------------------------------------------------------------------------------------------------------------------------------------------------------------------------------------------------------------------------------------------------------------------------------------------------------------------------------------------------------------------------------------------------------------------------------------------------------------------------------------------------------------------------------------------------------------------------------------------------------------------------------------------------------------------------------------------------------------------------------------------------------------------------------------------------------------------------------------------------------------------------------------------------------------	--	--	--	--	--	--	--	--

		<p>aventi ad oggetto prestazioni di carattere intellettuale e saltuario, quali la partecipazione a convegni e mostre, l'attività di pubblicista su stampa specializzata, l'attività quale esperto in commissioni di studio, concorso nonché le attività rese esclusivamente presso associazioni di volontariato o cooperative a carattere socio-assistenziale senza scopo di lucro. Rimane fermo in questi casi l'obbligo di comunicazione. Non necessitano di autorizzazione gli incarichi espressamente previsti in provvedimenti adottati da organi del Comune. I dipendenti con rapporto di lavoro a tempo parziale con prestazione non superiore al 50% dell'orario di lavoro possono svolgere un'altra attività lavorativa, sia come dipendente di altro ente locale, sia come lavoratore autonomo, a condizione che tali attività non comportino un conflitto di interesse con la specifica attività di servizio del dipendente, e sono tenuti a comunicare all'Amministrazione, ai fini dell'ottenimento dell'autorizzazione, l'incarico che intendono assumere. Tutti i dipendenti pubblici, anche a tempo parziale, non possono assumere la qualifica di amministratore o procuratore, o avere poteri di rappresentanza di operatori economici che siano fornitori di beni e di servizi o abbiano in corso appalti di lavori con il Comune, indipendentemente dal Settore di assegnazione.</p>						
--	--	----------------------------------------------------------------------------------------------------------------------------------------------------------------------------------------------------------------------------------------------------------------------------------------------------------------------------------------------------------------------------------------------------------------------------------------------------------------------------------------------------------------------------------------------------------------------------------------------------------------------------------------------------------------------------------------------------------------------------------------------------------------------------------------------------------------------------------------------------------------------------------------------------------------------------------------------------------------------------------------------------------------------------------------------------------------------------------------------------------------------------------------------------------------------------------------------------------------------------------------------------------------------------------------------------------------------------------------------------------------------------------------------------------	--	--	--	--	--	--



		L'assunzione da parte di un dipendente comunale di un incarico retribuito in difetto della necessaria autorizzazione al suo espletamento comporta, ai sensi dell'articolo 53, comma 7, del D.Lgs. 165/2001, salve le piu' gravi sanzioni previste a suo carico, e ferma restando la responsabilita' disciplinare del dipendente medesimo, l'obbligo a cura del soggetto erogante o, in difetto, del dipendente percettore, di versare il relativo compenso nel conto dell'entrata del bilancio del Comune, ad incremento del fondo di produttivita' del personale.							
Tutela del dipendente che effettua segnalazioni di illecito (c.d. whistleblower)	<p><b>FONTI NORMATIVE</b></p> <ul style="list-style-type: none"> <li>- L. 190/2012</li> <li>- D.Lgs. n. 165/2001 art. 54 bis</li> <li>- D.Lgs.n. 39/2013</li> <li>- L n. 179/2017</li> </ul> <p><b>REGOLAZIONE ANAC</b></p> <ul style="list-style-type: none"> <li>- Delibera CIVIT n.72/2013 di approvazione definitiva del Piano Nazionale Anticorruzione 2013</li> <li>- Delibera n. 469 del 9 giugno 2021;</li> </ul>	<p>La misura di tutela del dipendente che segnala condotte illecite, prevista per la prima volta nel nostro ordinamento dalla Legge 6 novembre 2012, n.190 (che ha introdotto un nuovo articolo 54 bis all'interno del D.Lgs. 30 marzo 2001, n.165) e' espressamente ricondotta, dal PNA 2013, alle misure di carattere generale finalizzate alla prevenzione della corruzione.</p> <p>La misura ha acquisto grande rilevanza nel corso del 2016 e 2017, come risulta dimostrato dalla circostanza che, nell'anno 2017, sono pervenute all'ANAC circa 350 nuove segnalazioni di whistleblowing, provenienti da soggetti esterni, circa il doppio di quelle pervenute nel 2016.</p> <p>La rilevanza della misura e' destinata a crescere ulteriormente in futuro in conseguenza:</p>	<ul style="list-style-type: none"> <li>- Predisporre atti/regolamenti idonei ad individuare il soggetto competente a ricevere le segnalazioni e trattarle secondo criteri di riservatezza (ad es. adottando un sistema informatico differenziato e riservato di ricezione delle segnalazioni).</li> <li>- Attuare la procedura di gestione delle segnalazioni di illecito</li> </ul>	Tutte le aree misura trasversale	In fase di attuazioneaggiornamento	entro il 31 dicembre di ciascun anno	RPCT, Dirigenti/P.O. di ciascuna struttura organizzativa	aggiornamento procedura e Linee guida	dati ultima Relazione annuale RPCT pubblicata e relativi a procedura segnalazione-segnalazione dipendenti-segnalazioni anonime o di non dipendenti-giudizio

		<p>a) della progressiva formazione della cultura dell'integrita' e dell'etica del comportamento pro-attivo di segnalazione in sostituzione del comportamento omissivo di omerta' e silenzio;</p> <p>b) della realizzazione, a cura dell'ANAC, della applicazione informatica/piattaforma tecnologica per la segnalazione e dell'attivazione del relativo servizio online;</p> <p>c) dell'approvazione della Legge 30 novembre 2017, n. 179 "Disposizioni per la tutela degli autori di segnalazioni di reati o irregolarita' di cui siano venuti a conoscenza nell'ambito di un rapporto di lavoro pubblico o privato".</p> <p>In conseguenza della nuova disciplina e' stato modificato l'articolo 54-bis del Decreto Legislativo 30 marzo 2001, n. 165, come segue: "Art. 54-bis (Tutela del dipendente pubblico che segnala illeciti).1. L'articolo 54-bis del Decreto Legislativo 30 marzo 2001, n. 165, e' sostituito dal seguente: "Art. 54-bis (Tutela del dipendente pubblico che segnala illeciti). - 1. Il pubblico dipendente che, nell'interesse dell'integrita' della pubblica amministrazione, segnala al responsabile della prevenzione della corruzione e della trasparenza di cui all'articolo 1, comma 7, della Legge 6 novembre 2012, n. 190, ovvero all'Autorita' nazionale anticorruzione (ANAC), o denuncia all'autorita' giudiziaria ordinaria o a quella contabile, condotte illecite di cui e'</p>							
--	--	-----------------------------------------------------------------------------------------------------------------------------------------------------------------------------------------------------------------------------------------------------------------------------------------------------------------------------------------------------------------------------------------------------------------------------------------------------------------------------------------------------------------------------------------------------------------------------------------------------------------------------------------------------------------------------------------------------------------------------------------------------------------------------------------------------------------------------------------------------------------------------------------------------------------------------------------------------------------------------------------------------------------------------------------------------------------------------------------------------------------------------------------------------------------------------------------------------------------------------------------------------------------------------------------------------------------------------------------------------------------------------------------------------------------------------	--	--	--	--	--	--	--

		<p>venuto a conoscenza in ragione del proprio rapporto di lavoro non può essere sanzionato, demansionato, licenziato, trasferito, o sottoposto ad altra misura organizzativa avente effetti negativi, diretti o indiretti, sulle condizioni di lavoro determinata dalla segnalazione. L'adozione di misure ritenute ritorsive, di cui al primo periodo, nei confronti del segnalante è comunicata in ogni caso all'ANAC dall'interessato o dalle organizzazioni sindacali maggiormente rappresentative nell'amministrazione nella quale le stesse sono state poste in essere. L'ANAC informa il Dipartimento della funzione pubblica della Presidenza del Consiglio dei ministri o gli altri organismi di garanzia o di disciplina per le attività e gli eventuali provvedimenti di competenza. 2. Ai fini del presente articolo, per dipendente pubblico si intende il dipendente delle amministrazioni pubbliche di cui all'articolo 1, comma 2, ivi compreso il dipendente di cui all'articolo 3, il dipendente di un ente pubblico economico ovvero il dipendente di un ente di diritto privato sottoposto a controllo pubblico ai sensi dell'articolo 2359 del codice civile. La disciplina di cui al presente articolo si applica anche ai lavoratori e ai collaboratori delle imprese fornitrici di beni o servizi e che realizzano opere in favore dell'amministrazione pubblica. 3. L'identità del segnalante non può essere rivelata. Nell'ambito del</p>						
--	--	---------------------------------------------------------------------------------------------------------------------------------------------------------------------------------------------------------------------------------------------------------------------------------------------------------------------------------------------------------------------------------------------------------------------------------------------------------------------------------------------------------------------------------------------------------------------------------------------------------------------------------------------------------------------------------------------------------------------------------------------------------------------------------------------------------------------------------------------------------------------------------------------------------------------------------------------------------------------------------------------------------------------------------------------------------------------------------------------------------------------------------------------------------------------------------------------------------------------------------------------------------------------------------------------------------------------------------------------------------------------------------------------------------------------------------------------------------------------	--	--	--	--	--	--

		<p>procedimento penale, l'identita' del segnalante e' coperta dal segreto nei modi e nei limiti previsti dall'articolo 329 del codice di procedura penale. Nell'ambito del procedimento dinanzi alla Corte dei conti, l'identita' del segnalante non puo' essere rivelata fino alla chiusura della fase istruttoria. Nell'ambito del procedimento disciplinare l'identita' del segnalante non puo' essere rivelata, ove la contestazione dell'addebito disciplinare sia fondata su accertamenti distinti e ulteriori rispetto alla segnalazione, anche se conseguenti alla stessa. Qualora la contestazione sia fondata, in tutto o in parte, sulla segnalazione e la conoscenza dell'identita' del segnalante sia indispensabile per la difesa dell'incolpato, la segnalazione sara' utilizzabile ai fini del procedimento disciplinare solo in presenza di consenso del segnalante alla rivelazione della sua identita'. 4. La segnalazione e' sottratta all'accesso previsto dagli articoli 22 e seguenti della legge 7 agosto 1990, n. 241, e successive modificazioni. 5. L'ANAC, sentito il Garante per la protezione dei dati personali, adotta apposite linee guida relative alle procedure per la presentazione e la gestione delle segnalazioni. Le linee guida prevedono l'utilizzo di modalita' anche informatiche e promuovono il ricorso a strumenti di crittografia per garantire la riservatezza dell'identita' del segnalante e per il contenuto delle segnalazioni e della relativa</p>							
--	--	-----------------------------------------------------------------------------------------------------------------------------------------------------------------------------------------------------------------------------------------------------------------------------------------------------------------------------------------------------------------------------------------------------------------------------------------------------------------------------------------------------------------------------------------------------------------------------------------------------------------------------------------------------------------------------------------------------------------------------------------------------------------------------------------------------------------------------------------------------------------------------------------------------------------------------------------------------------------------------------------------------------------------------------------------------------------------------------------------------------------------------------------------------------------------------------------------------------------------------------------------------------------------------------------------------------------------------------------------------------------------------------------------------------------------------------------------------------------------------------------------------------	--	--	--	--	--	--	--

		<p>documentazione. 6. Qualora venga accertata, nell'ambito dell'istruttoria condotta dall'ANAC, l'adozione di misure discriminatorie da parte di una delle amministrazioni pubbliche o di uno degli enti di cui al comma 2, fermi restando gli altri profili di responsabilita', l'ANAC applica al responsabile che ha adottato tale misura una sanzione amministrativa pecuniaria da 5.000 a 30.000 euro. Qualora venga accertata l'assenza di procedure per l'inoltro e la gestione delle segnalazioni ovvero l'adozione di procedure non conformi a quelle di cui al comma 5, l'ANAC applica al responsabile la sanzione amministrativa pecuniaria da 10.000 a 50.000 euro. Qualora venga accertato il mancato svolgimento da parte del responsabile di attivita' di verifica e analisi delle segnalazioni ricevute, si applica al responsabile la sanzione amministrativa pecuniaria da 10.000 a 50.000 euro. L'ANAC determina l'entita' della sanzione tenuto conto delle dimensioni dell'amministrazione o dell'ente cui si riferisce la segnalazione. 7. E' a carico dell'amministrazione pubblica o dell'ente di cui al comma 2 dimostrare che le misure discriminatorie o ritorsive, adottate nei confronti del segnalante, sono motivate da ragioni estranee alla segnalazione stessa. Gli atti discriminatori o ritorsivi adottati dall'amministrazione o dall'ente sono nulli. 8. Il segnalante che sia licenziato a motivo della segnalazione e' reintegrato</p>						
--	--	-------------------------------------------------------------------------------------------------------------------------------------------------------------------------------------------------------------------------------------------------------------------------------------------------------------------------------------------------------------------------------------------------------------------------------------------------------------------------------------------------------------------------------------------------------------------------------------------------------------------------------------------------------------------------------------------------------------------------------------------------------------------------------------------------------------------------------------------------------------------------------------------------------------------------------------------------------------------------------------------------------------------------------------------------------------------------------------------------------------------------------------------------------------------------------------------------------------------------------------------------------------------------------------------------------------------------------------------------------------------------------------------------------------------------------------------------------------------------------	--	--	--	--	--	--

		<p>nel posto di lavoro ai sensi dell'articolo 2 del Decreto Legislativo 4 marzo 2015, n. 23. 9. Le tutele di cui al presente articolo non sono garantite nei casi in cui sia accertata, anche con sentenza di primo grado, la responsabilita' penale del segnalante per i reati di calunnia o diffamazione o comunque per reati commessi con la denuncia di cui al comma 1 ovvero la sua responsabilita' civile, per lo stesso titolo, nei casi di dolo o colpa grave".</p> <p>Il presente PTPCT si conforma alla disciplina in esame nonche' alle "Linee guida in materia di tutela del dipendente pubblico che segnala illeciti (c.d. whistleblower)" (Delibera n. 6/2015).</p> <p>Le Linee guida contengono indicazioni di carattere generale, come l'individuazione dell'ambito oggettivo e soggettivo di applicazione della disciplina, le condizioni in presenza delle quali si attiva la tutela della riservatezza sull'identita' del segnalante, il ruolo specifico del responsabile della prevenzione della corruzione, le principali misure di carattere organizzativo e tecnologico necessarie per una efficace gestione delle segnalazioni.</p> <p>Al fine di evitare che il dipendente ometta di segnalare condotte illecite per il timore di subire misure discriminatorie, l' amministrazione si dota di un sistema che si compone di una parte organizzativa, di una parte procedurale e di una parte tecnologica, tra loro interconnesse.</p>							
--	--	----------------------------------------------------------------------------------------------------------------------------------------------------------------------------------------------------------------------------------------------------------------------------------------------------------------------------------------------------------------------------------------------------------------------------------------------------------------------------------------------------------------------------------------------------------------------------------------------------------------------------------------------------------------------------------------------------------------------------------------------------------------------------------------------------------------------------------------------------------------------------------------------------------------------------------------------------------------------------------------------------------------------------------------------------------------------------------------------------------------------------------------------------------------------------------------------------------------------------------------------------------------------------------------------------------------------------------------------------------------------------------------------------------------------------------------------------------------	--	--	--	--	--	--	--



		<p>La parte organizzativa e procedurale riguarda principalmente le politiche di tutela della riservatezza del segnalante: esse fanno riferimento sia al quadro normativo nazionale sia alle scelte politiche e gestionali del singolo ente pubblico e comprende l'adozione:</p> <ul style="list-style-type: none"> <li>- del regolamento recante la disciplina a tutela del whistleblower;</li> <li>- della procedura per la gestione delle segnalazioni;</li> <li>- del registro delle segnalazioni di illecito.</li> </ul> <p>La parte tecnologica, fermo restando la facolta' del whistleblower, inteso come dipendente pubblico che intende segnalare illeciti di interesse generale e non di interesse individuale, di utilizzare l'applicazione on line ANAC per presentare la segnalazione:</p> <ul style="list-style-type: none"> <li>- necessita che l'amministrazione si doti di una soluzione gestionale informatizzata per gestire la segnalazione una volta che la stessa sia stata presentata.</li> </ul> <p>La necessita' di dotarsi di una soluzione informatizzata si giustifica in base all'evidente considerazione che, ai fini della tutela della riservatezza dell'identita' del segnalante, la gestione delle segnalazioni realizzata attraverso l'ausilio di procedure informatiche e' largamente preferibile a modalita' di acquisizione e gestione delle segnalazioni che comportino la presenza fisica del segnalante.</p> <p>Nell'individuare, secondo i tempi previsti nella programmazione della</p>								
--	--	-----------------------------------------------------------------------------------------------------------------------------------------------------------------------------------------------------------------------------------------------------------------------------------------------------------------------------------------------------------------------------------------------------------------------------------------------------------------------------------------------------------------------------------------------------------------------------------------------------------------------------------------------------------------------------------------------------------------------------------------------------------------------------------------------------------------------------------------------------------------------------------------------------------------------------------------------------------------------------------------------------------------------------------------------------------------------------------------------------------------------------------------------------------------------------------------------------------------------------------------------------------------------------------------------------------------------------------------------------------------------------------------------------------------------------------------------------------------------------------------------------------------------------------	--	--	--	--	--	--	--	--

		misura, la soluzione gestionale informatizzata per la gestione delle segnalazioni, l'amministrazione privilegia l'applicativo che presenta adeguate misure di sicurezza delle informazioni, nel rispetto di tutte le indicazioni in merito alle specifiche tecniche del sistema applicativo contenute nelle Linee guida.							
Trasparenza	<ul style="list-style-type: none"> <li>- L. 190/2012</li> <li>- D.Lgs. n. 33/2013</li> <li>- L. 241/1990</li> <li>- Delibera CIVIT n.72/2013 di approvazione definitiva del Piano Nazionale Anticorruzione 2013</li> <li>- Determinazione n. 12 del 28 ottobre 2015 di approvazione definitiva dell'Aggiornamento 2015 al Piano Nazionale Anticorruzione</li> <li>- Deliberazione Anac n. 1064 del 13 novembre 2019 di approvazione definitiva del Piano Nazionale Anticorruzione 2019</li> <li>Regolamento del 29/03/2017</li> <li>- Deliberazione Anac del 16 novembre 2022 di approvazione definitiva del Piano Nazionale Anticorruzione 2022</li> <li>- Determinazione n. 1310 del 28/12/2016</li> </ul>	<p>La trasparenza e' l'accessibilita' totale dei dati e documenti detenuti dall'amministrazione, allo scopo di:</p> <ul style="list-style-type: none"> <li>- tutelare i diritti dei cittadini;</li> <li>- promuovere la partecipazione degli interessati all'attivita' amministrativa,</li> <li>- favorire forme diffuse di controllo sul perseguimento delle funzioni istituzionali e sull'utilizzo delle risorse pubbliche.</li> </ul> <p>La trasparenza, nel rispetto delle disposizioni in materia di segreto di Stato, di segreto d'ufficio, di segreto statistico e di protezione dei dati personali:</p> <ul style="list-style-type: none"> <li>- concorre ad attuare il principio democratico e i principi costituzionali di eguaglianza, di imparzialita', buon andamento, responsabilita', efficacia ed efficienza nell'utilizzo di risorse pubbliche, integrita' e lealta' nel servizio alla nazione.</li> </ul> <p>Essa:</p> <ul style="list-style-type: none"> <li>- e' condizione di garanzia delle liberta' individuali e collettive, nonche' dei diritti civili, politici e sociali</li> <li>- integra il diritto ad una buona amministrazione;</li> </ul>	<ul style="list-style-type: none"> <li>- pubblicazione, nel sito istituzionale, dei dati concernenti l'organizzazione e l'attivita' secondo le indicazioni contenute nel D.lgs. n. 33/2013 e le altre prescrizioni vigenti (Allegato 1 alla determinazione 1310 del 2016 di Anac e aggiornamenti) con adempimento degli obblighi di trasparenza e rilevazione delle principali inadempienze riscontrate nonche' i principali fattori che rallentano l'adempimento</li> <li>- informatizzazione del flusso per alimentare la pubblicazione dei dati nella sezione "Amministrazione trasparente"</li> <li>- rilevazione numero di richieste di accesso civico "semplice" pervenute e il numero di richieste che hanno dato corso ad un adeguamento nella pubblicazione dei dati</li> <li>- rilevazione numero complessivo di richieste di accesso civico "generalizzato" e, se disponibili, i</li> </ul>	Tutte le aree misura trasversale	In fase di attuazione	Come previsto nel PTT	Dirigente/Responsabile P.O. di ciascuna unita' organizzativa	100% obblighi di pubblicazione adempiuti	

		<p>- concorre alla realizzazione di una amministrazione aperta, al servizio del cittadino.</p> <p>Le disposizioni sulla trasparenza:</p> <p>- integrano l'individuazione del livello essenziale delle prestazioni erogate dalle amministrazioni pubbliche a fini di trasparenza, prevenzione, contrasto della corruzione e della cattiva amministrazione, a norma dell'articolo 117, secondo comma, lettera m), della Costituzione;</p> <p>- costituiscono altresì esercizio della funzione di coordinamento informativo statistico e informatico dei dati dell'amministrazione statale, regionale e locale, di cui all'articolo 117, secondo comma, lettera r), della Costituzione.</p> <p>La trasparenza:</p> <p>- rileva, altresì, come dimensione principale ai fini della determinazione degli standard di qualità dei servizi pubblici da adottare con le carte dei servizi ai sensi dell'articolo 11 del decreto legislativo 30 luglio 1999, n. 286, così come modificato dall'articolo 28 del decreto legislativo 27 ottobre 2009, n. 150.</p> <p>Strumento di autovalutazione e di ausilio nella corretta realizzazione della struttura del sito istituzionale deputata all'attuazione degli obblighi di pubblicazione (Amministrazione trasparente) e' costituita dalla Bussola della trasparenza.</p>	<p>settori interessati dalle richieste di accesso generalizzato</p> <p>- istituzione del registro degli accessi con indicazione se disponibili, dei settori delle richieste e dell'esito delle istanze</p> <p>- monitoraggi sulla pubblicazione dei dati con periodicità e ambito (totalità oppure un campione di obblighi) predefiniti</p>							
--	--	------------------------------------------------------------------------------------------------------------------------------------------------------------------------------------------------------------------------------------------------------------------------------------------------------------------------------------------------------------------------------------------------------------------------------------------------------------------------------------------------------------------------------------------------------------------------------------------------------------------------------------------------------------------------------------------------------------------------------------------------------------------------------------------------------------------------------------------------------------------------------------------------------------------------------------------------------------------------------------------------------------------------------------------------------------------------------------------------------------------------------------------------------------------------------------------------------------------------------------------------------------------------------------------------------------------	---------------------------------------------------------------------------------------------------------------------------------------------------------------------------------------------------------------------------------------------------------------------------------------------------------------------------------------------	--	--	--	--	--	--	--

<p>Procedura relativa alla tutela della riservatezza dell'identita' del dipendente che segnala illeciti (WHISTLEBLOWER)</p>		<p>L'amministrazione adotta la procedura per la presentazione e gestione delle segnalazioni. La procedura deve prevedere l'utilizzo di una Modulistica standardizzata e uniforme e, in particolare, l'utilizzo del Modulo predisposto dall'ANAC per la segnalazione anonima di condotte illecite da parte del dipendente pubblico. La procedura deve tenere conto della necessita' della gestione informatizzata della segnalazione, e della soluzione gestionale informatizzata di cui l'amministrazione si dota.</p>	<ul style="list-style-type: none"> <li>- introduzione di obblighi di riservatezza nel PTPCT (PNA 2013- Tavole delle misure - Tavola n.12)</li> <li>- sperimentazione/attuazione di un sistema informatico differenziato e riservato di ricezione delle segnalazioni (PNA 2013- Tavole delle misure - Tavola n.12)</li> <li>- attivazione di una procedura per l'inoltro e la gestione di segnalazione di illeciti da parte di dipendenti pubblici dell'amministrazione specificando la tipologia (Documento cartaceo-Email-Sistema informativo dedicato-Sistema informativo dedicato con garanzia di anonimato)</li> <li>- rilevazione numero di segnalazioni pervenute dal personale dipendente dell'amministrazione</li> <li>- rilevazione casi di discriminazione dei dipendenti che hanno segnalato gli illeciti</li> <li>- rilevazione numero di segnalazioni anonime o da parte di soggetti non dipendenti della stessa amministrazione</li> <li>- adozione misure per rafforzare la garanzia di anonimato e la tutela da azioni discriminatorie</li> </ul>	<p>Tutte le aree misura trasversale</p>	<p>In fase di attuazione</p>	<p>aggiornamento entro il 31 dicembre di ciascun anno</p>	<p>RPCT, Dirigenti/P.O. di ciascuna struttura organizzativa</p>	<p>aggiornamento procedura e Linee guida</p>	<p>dati ultima Relazione annuale RPCT pubblicata e relativi a procedura segnalazione-segnalazioni dipendenti-segnalazioni anonime o di non dipendenti-giudizio</p>
<p>Rotazione del personale</p>	<ul style="list-style-type: none"> <li>- L. 6 novembre 2012, n. 190</li> <li>- D. Lgs. n. 165/2001 ( art. 16, comma 1, lett. l-quater)</li> <li>- Delibera CIVIT n.72/2013 di approvazione definitiva del Piano Nazionale Anticorruzione 2013</li> </ul>	<p>Secondo le linee guida ANAC contenute nella Delibera n. 831 del 3 agosto 2016 la rotazione del personale: - e' considerata quale misura organizzativa preventiva finalizzata a limitare il consolidarsi di relazioni che</p>	<p>- La misure non e' compatibile con la struttura in quanto nr.1 figura amministrativa e dipendente dell'ente mentre nr.2 figure amministrative sono collaboratori di agenzia per il lavoro.</p>	<p>Tutte le aree misura trasversale</p>	<p>In fase di attuazione</p>	<p>Verifica in occasione dell'aggiornamento annuale mappatura processi</p>	<p>Dirigente/Responsabile P.O. di ciascuna struttura organizzativa</p>	<p>100% processi gestiti nel rispetto della procedura o criteri per la rotazione o misure alternative ( in caso di impossibilita' di applicare la rotazione)</p>	<p>dati ultima Relazione annuale RPCT pubblicata e relativi a nr. dirigenti - non dirigenti - attuazione misura - riorganizzazione</p>

	<p>- Determinazione n. 12 del 28 ottobre 2015 di approvazione definitiva dell'Aggiornamento 2015 al Piano Nazionale Anticorruzione;</p> <p>- linee guida ANAC contenute nella Delibera n. 831 del 3 agosto 2016;</p> <p>- Deliberazione Anac n. 1064 del 13 novembre 2019 di approvazione definitiva del Piano Nazionale Anticorruzione 2019;</p> <p>- Deliberazione Anac del 16 novembre 2022 di approvazione definitiva del Piano Nazionale Anticorruzione 2022;</p>	<p>possano alimentare dinamiche improprie nella gestione amministrativa, conseguenti alla permanenza nel tempo di determinati dipendenti nel medesimo ruolo o funzione. L'alternanza riduce il rischio che un dipendente pubblico, occupandosi per lungo tempo dello stesso tipo di attività, servizi, procedimenti e instaurando relazioni sempre con gli stessi utenti, possa essere sottoposto a pressioni esterne o possa instaurare rapporti potenzialmente in grado di attivare dinamiche inadeguate;</p> <p>- rappresenta anche un criterio organizzativo che può contribuire alla formazione del personale, accrescendo le conoscenze e la preparazione professionale del lavoratore;</p> <p>- è una tra le diverse misure che le amministrazioni hanno a disposizione in materia di prevenzione della corruzione, in una logica di necessaria complementarietà con le altre misure di prevenzione della corruzione specie laddove possano presentarsi difficoltà applicative sul piano organizzativo.</p> <p>Detta misura deve essere impiegata correttamente in un quadro di elevazione delle capacità professionali complessive dell'amministrazione senza determinare inefficienze e malfunzionamenti. Per le considerazioni di cui sopra, essa va vista prioritariamente come strumento ordinario di organizzazione e utilizzo ottimale delle risorse umane da non assumere in via emergenziale o con</p>								
--	------------------------------------------------------------------------------------------------------------------------------------------------------------------------------------------------------------------------------------------------------------------------------------------------------------------------------------------------------------------------------------------------------------------------------------------------------------------------	------------------------------------------------------------------------------------------------------------------------------------------------------------------------------------------------------------------------------------------------------------------------------------------------------------------------------------------------------------------------------------------------------------------------------------------------------------------------------------------------------------------------------------------------------------------------------------------------------------------------------------------------------------------------------------------------------------------------------------------------------------------------------------------------------------------------------------------------------------------------------------------------------------------------------------------------------------------------------------------------------------------------------------------------------------------------------------------------------------------------------------------------------------------------------------------------------------------------------------------------------------------------------------------------------------------------------------------------------------------------------------------------------------------------	--	--	--	--	--	--	--	--

		<p>valenza punitiva e, come tale, va accompagnata e sostenuta anche da percorsi di formazione che consentano una riqualificazione professionale.</p> <p>Ove, tuttavia, non sia possibile utilizzare la rotazione come misura di prevenzione contro la corruzione, vengono operate scelte organizzative, nonche' adottare altre misure di natura preventiva che possono avere effetti analoghi, quali a titolo esemplificativo, la previsione da parte del dirigente di modalita' operative che favoriscono una maggiore condivisione delle attivita' fra gli operatori, evitando cosi' l'isolamento di certe mansioni, avendo cura di favorire la trasparenza "interna" delle attivita' o ancora l'articolazione delle competenze, c.d. "segregazione delle funzioni".</p> <p>Sulla rotazione "ordinaria" e' intervenuto infine l'Allegato 2 del PNA 2019 al quale si rinvia</p> <p>Il presente PTPCT include la misura della:</p> <p>- ROTAZIONE STRAORDINARIA, da attuarsi con le modalita' indicate negli atti di esecuzione del PTPCT, di competenza del RPCT, e secondo fasi e tempi indicati.</p>							
Formazione	<p>FONTI NORMATIVE</p> <p>- L. 6 novembre 2012, n. 190</p> <p>- D. Lgs. n. 165/2001 ( art. 16, comma 1, lett. l-quater)</p> <p>- Piano Nazionale Anticorruzione - PNA</p> <p>REGOLAZIONE ANAC</p>	<p>La misura della formazione riveste importanza strategica nell'eco sistema anticorruzione.</p> <p>Va svolta non solo sui temi dell'etica e della legalita' ma anche nelle materie che sono di competenza specifica di ciascun Ufficio, al fine di potenziare le</p>	<p>- Programmare adeguati percorsi di formazione, tenendo presente una strutturazione su due livelli:</p> <p>a) livello generale, rivolto a tutti i dipendenti: riguarda l'aggiornamento delle competenze (approccio contenutistico); e le tematiche</p>	Tutte le aree misura trasversale	In attuazione	entro 31 dicembre di ciascun anno	RPC - Dirigente/PO Ufficio Risorse Umane	nr. corsi svolti su nr. corsi programmati	dati ultima Relazione annuale RPCT pubblicata e relativi a erogazione - soggetti-giudizio



	<p>- Delibera CiVIT n.72/2013 di approvazione definitiva del Piano Nazionale Anticorruzione 2013 Delibere di approvazione dei PNA, da ultimo delibera 16 novembre 2022 di approvazione del PNA 2022</p>	<p>competenze dei pendenti, in funzione di prevenzione degli errori. In particolare, la politica formativa deve essere di ampio respiro, E deve avere ad oggetto anche le materie trasversali a tutti gli uffici, come, A titolo meramente esemplificativo : - l'organizzazione del lavoro - le competenze digitali - le tecniche e le metodologie di redazione degli atti In tal senso Inter senso, la formazione funge anche da strumento di valorizzazione e riqualificazione delle risorse umane.</p>	<p>dell'etica e della legalita' (approccio valoriale); b) livello specifico, rivolto al responsabile della prevenzione, ai referenti, ai componenti degli organismi di controllo, ai dirigenti/P.O. e funzionari addetti alle aree a rischio: riguarda le politiche, i programmi e i vari strumenti utilizzati per la prevenzione e tematiche settoriali, in relazione al ruolo svolto da ciascun soggetto nell'amministrazione. - Definire procedure per formare i dipendenti - Pubblicizzare i criteri di selezione del personale da formare - Prevedere forme di "tutoraggio" per l'avvio al lavoro in occasione dell'inserimento in nuovi settori lavorativi - Organizzare focus group sui temi dell'etica e della legalita'.</p>						
<p>Gestione del conflitto di interesse - Obbligo di astensione in caso di conflitto di interesse</p>	<p><b>FONTI NORMATIVE</b> - L. 241/1990 ( art. 6 bis) - L. 6 novembre 2012, n. 190 - DPR 62/2013</p> <p><b>REGOLAZIONE ANAC</b> - Delibera CiVIT n.72/2013 di approvazione definitiva del Piano Nazionale Anticorruzione 2013 - Determinazione n. 12 del 28 ottobre 2015 di approvazione definitiva dell'Aggiornamento 2015 al Piano Nazionale Anticorruzione; - Deliberazione Anac n. 1064 del 13 novembre 2019 di approvazione</p>	<p>Come indicato nella audizione dell'ANAC al Parlamento del giugno 2019: - nella sua accezione piu' stretta, il conflitto di interessi e' la situazione nella quale si viene a trovare un funzionario pubblico legittimamente in carica, quando una sua decisione pubblica (a anche la sola partecipazione alla decisione) possa essere impropriamente influenzata dall'esistenza di interessi particolari verso i quali il funzionario sia per diverse ragioni molto sensibile,</p>	<p>Attuare la procedura per la gestione del conflitto di interesse</p>	<p>Tutte le aree misura trasversale</p>	<p>In fase di attuazione</p>	<p>Le fasi e i tempi sono indicati nella procedura di gestione del conflitto di interesse</p>	<p>Dirigente/Responsabile P.O. di ciascuna struttura organizzativa</p>	<p>nr. di dichiarazioni verificate su nr. di dichiarazioni rese</p>	<p>dati ultima Relazione annuale RPCT pubblicata</p>

	<p>definitiva del Piano Nazionale Anticorruzione 2019</p> <p>- Delibera n. 494 del 05 giugno 2019 di approvazione delle Linee Guida n. 15 recanti "Individuazione e gestione dei conflitti di interesse nelle procedure di affidamento di contratti pubblici".</p> <p>- Delibera 16 novembre 2022 di approvazione del Piano Nazionale Anticorruzione 2022;</p>	<p>distorcendo la cura imparziale dell'interesse pubblico;</p> <p>- in una accezione piu' ampia il conflitto di interessi consiste in situazioni che l'ordinamento deve prevenire anche prima (e dopo) il concreto esercizio delle funzioni pubbliche. Ad una piu' puntuale definizione provvede il DPR n. 62/2013, agli articoli 6, comma 2, e 7.</p> <p>La seconda norma prevede che "Il dipendente si astiene dal partecipare all'adozione di decisioni o ad attivita' che possano coinvolgere interessi propri, ovvero di suoi parenti, affini entro il secondo grado, del coniuge o di conviventi, oppure di persone con le quali abbia rapporti di frequentazione abituale, ovvero, di soggetti od organizzazioni con cui egli o il coniuge abbia causa pendente o grave inimicizia o rapporti di credito o debito significativi, ovvero di soggetti od organizzazioni di cui sia tutore, curatore, procuratore o agente, ovvero di enti, associazioni anche non riconosciute, comitati, societa' o stabilimenti di cui sia amministratore o gerente o dirigente. Il dipendente si astiene in ogni altro caso in cui esistano gravi ragioni di convenienza. Sull'astensione decide il responsabile dell'ufficio di appartenenza".</p> <p>In conformita' alle citate disposizioni del DPR n. 62/2013, nonche' alle Circolari del RPCT, la regolamentazione di tutte le ipotesi di conflitto di interessi in cui possano venire a trovarsi i dipendenti e dei relativi obblighi di comunicazione e</p>								
--	----------------------------------------------------------------------------------------------------------------------------------------------------------------------------------------------------------------------------------------------------------------------------------------------------------------------------------------------------------------	------------------------------------------------------------------------------------------------------------------------------------------------------------------------------------------------------------------------------------------------------------------------------------------------------------------------------------------------------------------------------------------------------------------------------------------------------------------------------------------------------------------------------------------------------------------------------------------------------------------------------------------------------------------------------------------------------------------------------------------------------------------------------------------------------------------------------------------------------------------------------------------------------------------------------------------------------------------------------------------------------------------------------------------------------------------------------------------------------------------------------------------------------------------------------------------------------------------------------------------------------------------------------------------------------------------------------------------------------------------------------------------------------------------------------------------------------------------------------------------------------------	--	--	--	--	--	--	--	--

		<p>di astensione e' affidata alla disciplina del Codice di Comportamento dell'Ente, nonche' al Registro degli eventi rischiosi allegato al PTPCT che individua preventivamente possibili situazioni di rischio che possano far emergere conflitti di interesse non dichiarati o non comunicati. La prevenzione del conflitto di interessi si realizza con vari strumenti giuridici tra cui la previsione di:</p> <ul style="list-style-type: none"><li>- doveri ricadenti sui pubblici dipendenti di segnalare le situazioni di conflitto e di astenersi dalla partecipazione alle decisioni amministrative.</li></ul> <p>Tale principio e' affermato, in via generale, dall'art. 6-bis introdotto nella legge sul procedimento amministrativo (legge n. 241 del 1990) dalla legge n. 190 del 2012 (art. 1, comma 41). Questa norma non definisce puntualmente la situazione di conflitto di interessi, ma stabilisce che esso impone la segnalazione mediante dichiarazione e l'astensione anche quando il conflitto sia meramente "potenziale".</p> <p>La potenzialita' del conflitto - affermata in via generale dall'art. 6-bis - e la considerazione anche delle "gravi ragioni di convenienza", dimostrano che la prevenzione del conflitto di interessi e' ormai volta non solo a garantire l'imparzialita' della singola decisione pubblica, ma piu' in generale il profilo dell'immagine di imparzialita' dell'amministrazione.</p> <p>A completare il quadro e' intervenuto l'art. 42 del d.lgs. n. 50 del 2016 che</p>						
--	--	-----------------------------------------------------------------------------------------------------------------------------------------------------------------------------------------------------------------------------------------------------------------------------------------------------------------------------------------------------------------------------------------------------------------------------------------------------------------------------------------------------------------------------------------------------------------------------------------------------------------------------------------------------------------------------------------------------------------------------------------------------------------------------------------------------------------------------------------------------------------------------------------------------------------------------------------------------------------------------------------------------------------------------------------------------------------------------------------------------------------------------------------------------------------------------------------------------------------------------------------------------------------------------------------------------------------------------------------------------------------------------------------------------------------------------------------------------------------------------------------------------------------------------------	--	--	--	--	--	--

disciplina il conflitto di interessi nella gestione dei contratti pubblici (in tutte le sue fasi), considerando, ad integrazione della definizione del Codice di comportamento dei dipendenti pubblici, la situazione di un:

- "interesse finanziario, economico o altro interesse personale che puo' essere percepito come una minaccia alla sua imparzialita' e indipendenza".

Con specifico riferimento alle procedure di aggiudicazione degli appalti e delle concessioni, le previsioni dell'articolo 42 del codice dei contratti pubblici devono considerarsi prevalenti rispetto alle disposizioni contenute nelle altre disposizioni vigenti, ove contrastanti.

In ordine alla individuazione e gestione dei conflitti di interesse nelle procedure di affidamento di contratti pubblici, si applicano integralmente le Linee Guida ANAC n. 15/2019, approvate dal Consiglio dell'Autorita' con delibera n. 494 del 05 giugno 2019, nonche' quanto indicato dal PNA 2022.

**PROCEDURA**

Ai sensi di quanto previsto dalle citate disposizioni, il dipendente ha l'obbligo di astenersi e di dichiarare la propria situazione al dirigente/responsabile P.O. del proprio ufficio, a cui compete di valutare la sussistenza delle eventuali condizioni che integrino ipotesi di conflitto di interesse.

La procedura esecutiva relativa alla rilevazione della situazione di conflitto di interesse ha la finalita' di indicare i

		<p>critéri e le modalita' organizzative per la gestione dei conflitti di interesse, individuando le circostanze che generano o potrebbero generare conflitti di interesse, nonché le misure interne da adottare per prevenire situazioni di conflitto, al fine di ridurre il rischio.</p> <p>La procedura e' un ALLEGATO del presente Piano e ne costituisce parte integrante e sostanziale.</p>							
Attivita' successiva alla cessazione del rapporto di lavoro - pantouflage	<p><b>FONTI NORMATIVE</b></p> <ul style="list-style-type: none"> <li>- D. lgs. n. 165/2001</li> <li>- L. 6 novembre 2012, n. 190</li> </ul> <p><b>REGOLAZIONE ANAC</b></p> <ul style="list-style-type: none"> <li>- Delibera CIVIT n.72/2013 di approvazione definitiva del Piano Nazionale Anticorruzione 2013</li> <li>- Determinazione n. 12 del 28 ottobre 2015 di approvazione definitiva dell'Aggiornamento 2015 al Piano Nazionale Anticorruzione</li> <li>- Deliberazione Anac 16 novembre 2022 di approvazione definitiva del Piano Nazionale Anticorruzione 2022 che dedica un approfondimento proprio sul Pantouflage.</li> </ul>	<p>La Legge n. 190/2012 ha valutato anche l'ipotesi che il dipendente pubblico possa sfruttare la posizione acquisita durante il periodo di servizio per preconstituire delle condizioni favorevoli al futuro ottenimento di incarichi presso le imprese o i privati con i quali e' entrato in contatto durante lo svolgimento della sua attivita' amministrativa.</p> <p>Al fine di evitare il rischio di situazioni di corruzione connesse all'attivita' del dipendente successiva alla cessazione del pubblico impiego, la Legge n. 190 ha modificato l'art. 53 del D.Lgs. n.165 del 2001, stabilendo che: "...I dipendenti che, negli ultimi tre anni di servizio, hanno esercitato poteri autoritativi o negoziali per conto delle pubbliche amministrazioni di cui all'articolo 1, comma 2, non possono svolgere, nei tre anni successivi alla cessazione del rapporto di pubblico impiego, attivita' lavorativa o professionale presso i</p>	<p>1) Tutti i responsabili di strutture di massima dimensione dell'Ente devono:</p> <p>a) inserire nelle lettere di invito, nei bandi e nei relativi disciplinari, indipendentemente dal valore economico e dalla procedura prescelta, relativi ad appalti e concessioni di lavori servizi e forniture l'assunzione dell'obbligo da parte del privato concorrente a non avere stipulato contratti di lavoro o comunque attribuito incarichi nei tre anni precedenti a ex dipendenti pubblici dell'Ente, di cui all'art. 53, co. 16-ter, del d.lgs. n. 165/2001 e di essere consapevole delle sanzioni conseguenti alla violazione del divieto;</p> <p>b) acquisire dal privato al momento della presentazione della istanza all'Amministrazione per la partecipazione alla gara pena l'esclusione, apposita dichiarazione sostitutiva di certificazione ai sensi dell'art. 47 del DPR n. 445/2000, nella quale si obbligano ad attestare di non</p>	Tutte le aree misura trasversale	In fase di attuazione	Verifiche al momento dell'acquisizione delle dichiarazioni	RPCT e Dirigente/Responsabile P.O. di ciascuna struttura organizzativa	nr. di dichiarazioni acquisite su nr. di dipendenti cessati dal servizio che devono rendere la dichiarazione	dati ultima Relazione annuale RPCT pubblicata

		<p>soggetti privati destinatari dell'attività della pubblica amministrazione svolta attraverso i medesimi poteri (...).  E' evidente che non tutti i dipendenti sono interessati da questa fattispecie, ma soltanto coloro che hanno la possibilità di influenzare il contenuto degli atti amministrativi che riguardano gli interessi di soggetti esterni all'amministrazione.</p>	<p>avere stipulato contratti di lavoro o comunque attribuito incarichi nei tre anni precedenti a ex dipendenti pubblici dell'Ente, di cui all'art. 53, co. 16-ter, del d.lgs. n. 165/2001 e manifestano di conoscere le conseguenze interdittive che ne derivano dalla loro violazione;  c) inserire nei contratti, aggiudicata in via definitiva la procedura, apposita clausola con la quale il privato contraente assume formalmente l'obbligo all'osservanza delle previsioni di cui all'art. 53, co. 16-ter, del d.lgs. n. 165/2001 pena la risoluzione o la decadenza dal rapporto in caso di violazione.  2) Obbligo per il Responsabile di struttura di massima dimensione di applicare i provvedimenti consequenziali in caso di accertamento della violazione del divieto de quo, eccezion fatta per il recupero dei compensi percepiti relativamente ai quali si rinvia alle successive determinazioni dell'ANAC o di altri organismi dello Stato;  3) Il Responsabile dell'Ufficio competente in materia di risorse umane deve acquisire apposita dichiarazione con la quale il dipendente si impegna a rispettare la norma sopra citata, secondo lo schema indicato da Anacreontico nel PNA 2022.</p>							
--	--	-----------------------------------------------------------------------------------------------------------------------------------------------------------------------------------------------------------------------------------------------------------------------------------------------------------------------------------------------------------------------------------------	--------------------------------------------------------------------------------------------------------------------------------------------------------------------------------------------------------------------------------------------------------------------------------------------------------------------------------------------------------------------------------------------------------------------------------------------------------------------------------------------------------------------------------------------------------------------------------------------------------------------------------------------------------------------------------------------------------------------------------------------------------------------------------------------------------------------------------------------------------------------------------------------------------------------------------------------------------------------------------------------------------------------------------------------------------------------------------------------------------------------------------------------------------------------------------------------------------------------------------	--	--	--	--	--	--	--

<p>Programma della formazione e Procedura di individuazione dei soggetti da formare</p>		<p>Ove possibile la formazione e' strutturata su due livelli:  1. livello generale, rivolto a tutti i dipendenti: riguarda l'aggiornamento delle competenze (approccio contenutistico) e le tematiche dell'etica e della legalita' (approccio valoriale);  2. livello specifico, rivolto al responsabile della prevenzione, ai referenti, ai componenti degli organismi di controllo, ai dirigenti e funzionari addetti alle aree a rischio: riguarda le politiche, i programmi e i vari strumenti utilizzati per la prevenzione e tematiche settoriali, in relazione al ruolo svolto da ciascun soggetto nell'amministrazione.  3. per il triennio viene elaborato il seguente piano formativo.</p>	<p>Individuazione criteri di selezione (ruolo ricoperto; mansione svolta, livello di trasparenza che deve essere assicurata ai procedimenti; livello di informatizzazione e automazione che deve essere assicurata ai procedimenti)  Applicazione dei criteri e selezione dei soggetti da assoggettare l'obbligo formativo  Comunicazione dell'obbligo formativo ai destinatari e diramazione di un'apposita direttiva/circolare sul valore obbligatorio della formazione e sulle possibili azioni conseguenti alla inosservanza dell'obbligo</p>						<p>Verifica attestazioni della formazione e raccolta questionari di valutazione</p>
<p>Inconferibilita' incarichi dirigenziali</p>	<p><b>FONTI NORMATIVE</b>  - L. 190/2012  - D.Lgs. n. 33/2013  - L. 241/1990  - D.Lgs. n. 165/2001 art. 53 comma 16-ter  - D.Lgs. n. 150/2009  - D.Lgs. n. 39/2013</p> <p><b>REGOLAZIONE ANAC</b>  - Delibera CIVIT n.72/2013 di approvazione definitiva del Piano Nazionale Anticorruzione 2013  - Determinazione n. 12 del 28 ottobre 2015 di approvazione definitiva dell'Aggiornamento 2015 al Piano Nazionale Anticorruzione;  -Deliberazione n. 1201 del 18 dicembre 2019</p>	<p>Il D.Lgs. 8 aprile 2013, n. 39, recante "Disposizioni in materia di inconferibilita' e incompatibilita' di incarichi presso le pubbliche amministrazioni e presso gli enti privati in controllo pubblico" ha introdotto una disciplina specifica sia in tema di inconferibilita' di incarichi dirigenziali (Capi II, III e IV), che in tema di incompatibilita' specifiche per posizioni dirigenziali (Capi V e VI).  Ha sancito, in particolare, ipotesi di inconferibilita' di incarichi dirigenziali:  a) a soggetti che siano destinatari di sentenze di condanna per reati contro la pubblica amministrazione;</p>	<p>- Acquisire, all'atto del conferimento dell'incarico, dichiarazione sostitutiva di certificazione resa dall'interessato ai sensi dell'art. 47 del DPR n. 445/2000 con la quale:  - attesti l'assenza di cause di inconferibilita' e incompatibilita' previsti dal D.lgs. n. 39/2013, certifichi gli incarichi in corso a qualunque titolo svolti e si impegni altresì, a comunicare tempestivamente eventuali variazioni successivamente intervenute.  - Acquisire nuovamente, entro il 31 gennaio, la dichiarazione di cui sopra per ciascun dipendente incaricato  - Verificare da parte del RPCT delle dichiarazioni di cui ai punti 1) e 2).</p>	<p>Tutte le aree misura trasversale</p>	<p>In fase di attuazione</p>	<p>Verifiche in occasione dell'acquisizione delle dichiarazioni</p>	<p>RPCT e Dirigente/Responsabile P.O. di ciascuna struttura organizzativa</p>	<p>100% delle dichiarazioni acquisite, pubblicate e riscontrate conformi al dettato di legge</p>	<p>dati ultima Relazione annuale RPCT pubblicata e relativi a adozione misure di verifica - giudizio</p>



		<p>b) a soggetti provenienti da enti di diritto privato regolati o finanziati dalle pubbliche amministrazioni;  c) a componenti di organi di indirizzo politico.  Cio' premesso, dalla Tavola n. 8 del PNA 2013 emerge che le Amministrazioni destinatarie di tale misura di prevenzione della corruzione sono:  - le Amministrazioni pubbliche, di cui all'art. 1, comma 2, del D. Lgs. 165/2001;  - gli Enti pubblici economici;  - le Societa' partecipate e da queste controllate;  - gli Enti di diritto privato in controllo pubblico.  Conformemente a quanto richiesto dall'articolo 20 del D.Lgs. n.39 del 2013, l'amministrazione verifica la sussistenza di eventuali condizioni ostative in capo ai dipendenti e/o soggetti cui l'organo di indirizzo politico intende conferire incarico all'atto del conferimento degli incarichi dirigenziali e degli altri incarichi previsti dai Capi III e IV del D.Lgs. n. 39 del 2013. Le condizioni sono quelle previste nei suddetti Capi, salva la valutazione di ulteriori situazioni di conflitto di interesse o cause impeditive. L'accertamento avviene mediante dichiarazione sostitutiva di certificazione resa dall'interessato nei termini e alle condizioni dell'art. 46 del DPR n. 445 del 2000 pubblicata sul sito (art. 20 D.Lgs. n. 39 del 2013). Se all'esito della verifica risulta la sussistenza di una o piu' condizioni ostative, l'amministrazione si astiene dal</p>	<p>- Contestare nei termini di legge le cause di inconferibilita' o incompatibilita' nel momento in cui ne viene a conoscenza, nel momento in cui venga a conoscenza , previo contraddittorio con l' interessato;  - Adottare i provvedimenti consequenziali da parte di chi ha conferito l'incarico su segnalazione del RPCT qualora si accerti in via definitiva la sussistenza di cause di inconferibilita' o incompatibilita'.  - Pubblicare sul sito internet dell'Ente, sezione amministrazione trasparente, delle dichiarazioni di cui ai punti 1) e 2).  - Verificare la corretta applicazione delle misure anche ai fini della valutazione della performance individuale  - Attivare di responsabilita' disciplinare dei dipendenti in caso di violazione dei doveri.</p>							
--	--	------------------------------------------------------------------------------------------------------------------------------------------------------------------------------------------------------------------------------------------------------------------------------------------------------------------------------------------------------------------------------------------------------------------------------------------------------------------------------------------------------------------------------------------------------------------------------------------------------------------------------------------------------------------------------------------------------------------------------------------------------------------------------------------------------------------------------------------------------------------------------------------------------------------------------------------------------------------------------------------------------------------------------------------------------------------------------------------------------------------------------------------------------------------------------------------------------------------------------------------------------------------------------------------------------------------------------------------------------------------------------------------------------------------------------------------------------------------------------	----------------------------------------------------------------------------------------------------------------------------------------------------------------------------------------------------------------------------------------------------------------------------------------------------------------------------------------------------------------------------------------------------------------------------------------------------------------------------------------------------------------------------------------------------------------------------------------------------------------------------------------------------------------------------------------------------------------------------------------------------------------------------------------------------	--	--	--	--	--	--	--

		<p>conferire l'incarico e provvede a conferire l'incarico nei confronti di altro soggetto.</p> <p>Tutti i dirigenti/responsabili P.O. hanno rilasciato apposita dichiarazione in merito all'insussistenza di alcuna delle cause di inconferibilita' o incompatibilita' previste dal medesimo decreto, impegnandosi, altresì, a comunicare tempestivamente eventuali variazioni successivamente intervenute; la dichiarazione viene pubblicata nel sito Internet dell'Ente nella sezione "Amministrazione Trasparente - Personale - Dirigenti".</p> <p>In caso di violazione delle previsioni di inconferibilita', secondo l'art. 17 D.Lgs. n. 39, l'incarico e' nullo e si applicano le sanzioni di cui all'art. 18 del medesimo decreto.</p> <p>Oltre alle azioni in precedenza indicate, dalla Tavola n. 8 del PNA 2013 emerge che l'amministrazione e' tenuta ad impartire:</p> <ul style="list-style-type: none"><li>- direttive interne affinche' negli interpelli per l'attribuzione degli incarichi siano inserite espressamente le condizioni ostative al conferimento;</li><li>- direttive affinche' i soggetti interessati rendano la dichiarazione di insussistenza delle cause di inconferibilita' all'atto del conferimento dell'incarico.</li></ul> <p>Sempre dalla Tavola n. 8 del PNA 2013 si evince che, sia in relazione alle P.A. regionali e locali, sia in relazione alle P.A. diverse da queste, tale misura ha</p>						
--	--	-------------------------------------------------------------------------------------------------------------------------------------------------------------------------------------------------------------------------------------------------------------------------------------------------------------------------------------------------------------------------------------------------------------------------------------------------------------------------------------------------------------------------------------------------------------------------------------------------------------------------------------------------------------------------------------------------------------------------------------------------------------------------------------------------------------------------------------------------------------------------------------------------------------------------------------------------------------------------------------------------------------------------------------------------------------------------------------------------------------------------------------------------------------------------------------------------------------------------------------------------------------------------------------------------------------------------------------------------------------------------------------------------------------------------------------------	--	--	--	--	--	--

		decorrenza immediata e deve essere riprodotta nell'ambito del PTPCT.							
Incompatibilita' specifiche per posizioni dirigenziali	<p><b>FONTI NORMATIVE</b></p> <ul style="list-style-type: none"> <li>- L. 190/2012</li> <li>- D.Lgs. n. 33/2013</li> <li>- L. 241/1990</li> <li>- D.Lgs. n. 165/2001</li> <li>- D.Lgs. n. 150/2009</li> <li>- D.Lgs.n. 39/2013</li> </ul> <p><b>REGOLAZIONE ANAC</b></p> <ul style="list-style-type: none"> <li>- Delibera CIVIT n.72/2013 di approvazione definitiva del Piano Nazionale Anticorruzione 2013</li> <li>- Delibera n. 50 del 04 luglio 2013;</li> <li>-Deliberazione n. 1201 del 18 dicembre 2019</li> </ul>	<p>Il D.Lgs. 8 aprile 2013, n. 39, recante "Disposizioni in materia di inconferibilita' e incompatibilita' di incarichi presso le pubbliche amministrazioni e presso gli enti privati in controllo pubblico" ha introdotto una disciplina specifica sia in tema di inconferibilita' di incarichi dirigenziali (Capi II, III e IV), che in tema di incompatibilita' specifiche per posizioni dirigenziali (Capi V e VI).</p> <p>In particolare, in relazione alle ipotesi di incompatibilita' specifiche per posizioni dirigenziali vengono in rilievo gli artt. 15, 19 e 20 del D.Lgs. 39/2013, dai quali si evince che le ipotesi di incompatibilita' riguardano:</p> <p>a) incompatibilita' tra incarichi nelle pubbliche amministrazioni e negli enti privati in controllo pubblico e cariche in enti di diritto privato regolati o finanziati dalle pubbliche amministrazioni, nonche' lo svolgimento di attivita' professionale;</p> <p>b) incompatibilita' tra incarichi nelle pubbliche amministrazioni e negli enti privati in controllo pubblico e cariche di componenti di organi di indirizzo politico.</p> <p>A differenza delle cause di inconferibilita' (di cui si e' detto nel precedente paragrafo), che comportano una preclusione all'assunzione</p>	<ul style="list-style-type: none"> <li>- Acquisire autocertificazione da parte dei Dirigenti/Responsabili di settore all'atto del conferimento dell'incarico circa l'insussistenza delle cause di inconferibilita' e di incompatibilita' previste dal decreto citato. - Dichiarazione annuale nel corso dell'incarico sulla insussistenza delle cause di incompatibilita'.</li> <li>- Conferire incarichiramite procedure di comparazione di curricula professionali degli esperti, contenenti la descrizione delle esperienze maturate in relazione alla tipologia di incarico da conferire, seguite da un eventuale colloquio con i candidati.</li> <li>- L'avviso pubblico per la selezione dell'incaricato contengono: <ul style="list-style-type: none"> <li>a) l'oggetto della prestazione e/o le attivita' richieste e le modalita' di svolgimento;</li> <li>b) i requisiti richiesti;</li> <li>c) i criteri di valutazione dei candidati ed il loro eventuale peso;</li> <li>d) il termine e le modalita' con cui devono essere presentate le domande;</li> <li>e) l'eventuale valore economico di riferimento della prestazione.</li> </ul> </li> </ul>	Tutte le aree misura trasversale	In fase di attuazione	Verifiche in occasione dell'acquisizione delle dichiarazioni	RPCT e Dirigente/Responsabile P.O. di ciascuna struttura organizzativa	100% delle dichiarazioni acquisite, pubblicate e riscontrate conformi al dettato di legge	dati ultima Relazione annuale RPCT pubblicata e relativi a - adozione misure di verifica - giudizio

		<p>dell'incarico dirigenziale, le cause di incompatibilita' possono essere rimosse mediante la rinuncia dell'interessato ad uno degli incarichi che la legge considera incompatibili tra loro.</p> <p>Cio' premesso, dal PNA 2013 emerge che i destinatari di tale misura sono:</p> <ul style="list-style-type: none"><li>- le Amministrazioni pubbliche, di cui all'art. 1, comma 2, del D. lgs. 165/2001;</li><li>- gli Enti pubblici economici;</li><li>- le Societa' partecipate e da queste controllate;</li><li>- gli Enti di diritto privato in controllo pubblico.</li></ul> <p>Conformemente a quanto richiesto dall'articolo 20 del D.Lgs. n. 39 del 2013, tutti i dirigenti/responsabili P.O., subito dopo il conferimento degli incarichi dirigenziali, hanno rilasciato apposita dichiarazione in merito all'insussistenza di alcuna delle cause di inconfiribilita' o incompatibilita' previste dal medesimo decreto, impegnandosi, altresì, a comunicare tempestivamente eventuali variazioni successivamente intervenute. La dichiarazione e' stata pubblicata nel sito Internet nella sezione "Amministrazione trasparente - Personale - Dirigenti".</p> <p>Analoga procedura viene reiterata di anno in anno, in occasione al conferimento degli incarichi, con rinnovo della dichiarazione.</p> <p>Cio' premesso, si evidenzia inoltre che dalla Tavola n. 9 del PNA 2013 emerge che l'Amministrazione e' tenuta ad impartire:</p>							
--	--	-------------------------------------------------------------------------------------------------------------------------------------------------------------------------------------------------------------------------------------------------------------------------------------------------------------------------------------------------------------------------------------------------------------------------------------------------------------------------------------------------------------------------------------------------------------------------------------------------------------------------------------------------------------------------------------------------------------------------------------------------------------------------------------------------------------------------------------------------------------------------------------------------------------------------------------------------------------------------------------------------------------------------------------------------------------------------------------------------------------------------------------------------------------------------------------------------------------------------------------------------------------------------------------------------------------------------------------------------------------------------------------------------------------------------------------------------------	--	--	--	--	--	--	--

		<ul style="list-style-type: none"> <li>- Direttive interne per effettuare controlli su situazioni di incompatibilita' e sulle conseguenti determinazioni in caso di esito positivo del controllo;</li> <li>- Direttive interne per adeguamento degli atti di interpello relativi al conferimento di incarichi.</li> </ul>							
Patti integrita'	<p>FONTI NORMATIVE</p> <ul style="list-style-type: none"> <li>- L. 6 novembre 2012, n. 190</li> <li>- DPR 62/2013</li> <li>- Regolamento dei controlli interni</li> <li>- L. 6 novembre 2012, n. 190</li> <li>- D.Lgs. 50/2016</li> </ul> <p>REGOLAZIONE ANAC</p> <p>Delibere di approvazione dei PNA, da ultimo, delibera 16 novembre 2022 di approvazione del PNA 2022</p>	<p>Per l'affidamento di commesse, in attuazione dell'art. 1, comma 17, della Legge n. 190/2012, va predisposto ed utilizzato il protocollo di legalita' o patto di integrita'. A tal fine, va inserita negli avvisi, nei bandi di gara e nelle lettere di invito:</p> <ul style="list-style-type: none"> <li>- la clausola di salvaguardia che il mancato rispetto del protocollo di legalita' o del patto di integrita' da' luogo all'esclusione dalla gara e alla risoluzione del contratto.</li> </ul>	<ul style="list-style-type: none"> <li>- Adottare i patti di integrita' e/o protocolli di legalita' da far sottoscrivere ai privati negli affidamenti di lavori, servizi e forniture e nel rilascio di provvedimenti ampliativi della sfera giuridica del privato di competenza dell'Ente</li> <li>- Inserire negli atti amministrativi da loro adottati nell'ambito dei procedimenti oggetto dei patti e/o dei protocolli le clausole e le condizioni ivi previste</li> <li>- Relazionare al R.P.C. con riguardo al protocollo di legalita' in essere ed alla fattibilita' e tempistica di una possibile estensione di applicazione del protocollo anzidetto ad altri processi, nonche' all'introduzione di nuovi patti di integrita'/legalita'.</li> </ul>	Tutte le aree misura trasversale	In fase di attuazione	Verifiche a campione sulle procedure di affidamento	Dirigente/Responsabile P.O. di ciascuna unita' organizzativa	nr. di patti d'integrita' inseriti in avvisi, bandi di gara o lettere di invito su nr. di procedure gestite	dati ultima Relazione annuale RPCT pubblicata e relativi a
Formazione di commissioni, assegnazioni agli uffici e conferimento di incarichi in caso di condanna penale per	<p>FONTI NORMATIVE</p> <ul style="list-style-type: none"> <li>- L. 190/2012</li> <li>- D.Lgs. n. 33/2013</li> <li>- L. 241/1990</li> <li>- D.Lgs. n. 165/2001</li> <li>- D.Lgs. n. 150/2009</li> <li>- D.Lgs.n. 39/2013</li> </ul>	<p>La Legge n. 190/2012 ha introdotto un nuovo articolo 35 bis nel D.Lgs. 165/2001 che fa divieto a coloro che sono stati condannati, anche con sentenza non definitiva, per reati contro la pubblica amministrazione di assumere i seguenti incarichi:</p>	<ul style="list-style-type: none"> <li>- Acquisire, all'atto del conferimento dell'incarico, apposita dichiarazione sostitutiva di certificazione resa dall'interessato ai sensi dell'art. 46 del DPR n. 445/2000 con la quale: attesti l'assenza di condanne, anche con sentenza non passata in giudicato,</li> </ul>	Tutte le aree misura trasversale	In fase di attuazione	Verifiche in occasione dell'acquisizione delle dichiarazioni	RPCT e Dirigente/Responsabile P.O. di ciascuna struttura organizzativa	nr. di dichiarazioni acquisite su nr. soggetti nominati	dati ultima Relazione annuale RPCT pubblicata

delitti contro la pubblica amministrazione	<p>REGOLAZIONE ANAC</p> <ul style="list-style-type: none"> <li>- Delibera CIVIT n.72/2013 di approvazione definitiva del Piano Nazionale Anticorruzione 2013</li> <li>-Deliberazione n. 1201 del 18 dicembre 2019</li> </ul>	<ul style="list-style-type: none"> <li>- far parte di commissioni di concorso per l'accesso al pubblico impiego;</li> <li>- essere assegnati ad uffici che si occupano della gestione delle risorse finanziarie o dell'acquisto di beni e servizi o della concessioni dell'erogazione di provvedimenti attributivi di vantaggi economici;</li> <li>- far parte delle commissioni di gara per la scelta del contraente per l'affidamento di contratti pubblici o per la concessione o l'erogazione di sovvenzioni o benefici.</li> </ul> <p>La condanna, anche non definitiva per i reati di cui sopra si rileva, inoltre, ai sensi dell'art. 3 del D.Lgs. n. 39/2013 come ipotesi di inconfiribilita' di incarichi dirigenziali, come illustrato al paragrafo precedente.</p> <p>Ulteriore elemento da tenere in considerazione rispetto all'inconfiribilita' disciplinata dall'art. 35- bis del D.lgs. n. 165/2001 e' la sua durata illimitata, cio' in ragione della loro natura di misure di natura preventiva e della lettura in combinato degli artt. 25, co. 2, Cost. e 2, co. 1, c.p.</p>	<p>per i reati previsti nel capo I del titolo II del libro secondo del codice penale e si impegni altresì, a comunicare tempestivamente eventuali variazioni successivamente intervenute.</p> <ul style="list-style-type: none"> <li>- Verificare le dichiarazioni di cui sopra tramite acquisizione di certificato del casellario giudiziale e dei carichi pendenti</li> <li>- Contestare la cause di inconfiribilita' nel momento in cui ne viene a conoscenza l'organo competente secondo l'ordinamento interno</li> <li>- Adottare i provvedimenti consequenziali da parte di chi ha conferito l'incarico qualora si accerti in via definitiva la sussistenza della causa di inconfiribilita' de quo.</li> <li>- Applicare le misure previste dall'art. 3 del D. Lgs. N. 39/2013 da parte dell'organo competente secondo l'ordinamento interno</li> <li>- Pubblicare sul sito internet dell'Ente delle dichiarazioni di cui sopra</li> <li>- Verificare della corretta applicazione delle misure anche ai fini della valutazione della performance</li> <li>- Attivare la responsabilita' disciplinare dei dipendenti in caso di violazione dei doveri.</li> </ul>						
Azioni di sensibilizzazione e rapporto con la societa' civile	<p>FONTI NORMATIVE</p> <ul style="list-style-type: none"> <li>- L. 3 agosto 2009, n. 116 di ratifica della Convenzione dell'Organizzazione delle Nazioni Unite contro la corruzione, adottata dalla Assemblea generale dell'ONU il 31 ottobre 2003</li> </ul>	<p>La misura consiste nel pianificare adeguate azioni di sensibilizzazione della cittadinanza finalizzate alla promozione della cultura della legalita'. A questo fine, una prima azione consiste nel dare efficace comunicazione e diffusione alla</p>	<ul style="list-style-type: none"> <li>- Dare efficace comunicazione e diffusione alla strategia di prevenzione dei fenomeni corruttivi impostata e attuata mediante il presente PTCPT e alle connesse misure. Per tale ragione, il PTCPT verra' pubblicato in</li> </ul>	Tutte le aree misura trasversale	In fase di attuazione	Iniziativae realizzate entro 31 dicembre di ciascun anno	Dirigente/Responsabile P.O. di ciascuna unita' organizzativa	nr. iniziative sensibilizzazione attuate su nr. iniziative programmate	dati ultima Relazione annuale RPCT pubblicata

	<p>- L. 28 giugno 2012, n.110 di ratifica della Convenzione penale sulla corruzione, fatta a Strasburgo il 27 gennaio 1999</p> <p>- L. 6 novembre 2012, n. 190;</p> <p>- D.p.c.m. 16 gennaio 2013 di approvazione Linee di indirizzo del Comitato interministeriale per la predisposizione, da parte del Dipartimento della funzione pubblica, del Piano Nazionale Anticorruzione di cui alla legge 6 novembre 2012, n. 190</p>	<p>strategia di prevenzione dei fenomeni corruttivi impostata e attuata mediante il PTPCT e alle connesse misure.</p> <p>Considerato che l'azione di prevenzione e contrasto della corruzione richiede un'apertura di credito e di fiducia nella relazione con i cittadini, gli utenti e le imprese, la quale possa nutrirsi anche di rapporto continuo, alimentato dal funzionamento di stabili canali di comunicazione, vanno valutate le modalita', le soluzioni organizzative e i tempi per:</p> <p>- l'attivazione di canali dedicati alla segnalazione (dall'esterno dell'amministrazione, anche in forma anonima, ed in modalita' informale) di episodi di cattiva amministrazione, conflitto d'interessi, corruzione, anche valorizzando il ruolo degli uffici per la relazione con il pubblico (URP), quale rete organizzativa che opera come interfaccia comunicativa interno/esterno.</p> <p>L'utilizzo di canali di ascolto va effettuato in chiave propositiva da parte dei portatori di interesse e dei rappresentanti delle categorie di utenti e di cittadini rispetto all'azione dell'amministrazione e dell'ente, anche al fine di migliorare ed implementare la strategia di prevenzione della corruzione.</p>	<p>evidenza sul sito web del Comune, oltre che nell'apposita sezione "amministrazione trasparente".</p> <p>- Attivare le indagini du customer e di raccolta dei reclamo per verificare lo stato della qualita' percepita e acquisire segnalazioni di episodi di malaffare/cattiva gestione.</p> <p>- Realizzare iniziative formative e informative finalizzate rivolte alla societa' civile</p> <p>- Realizzare le giornate della trasparenza</p>						
Monitoraggio dei tempi procedurali	<p>FONTI NORMATIVE</p> <p>- L. 6 novembre 2012, n. 190</p>	<p>L'Allegato 1 del PNA del 2013 riporta, tra le misure di carattere trasversale, il monitoraggio sul</p>	<p>- effettuare il monitoraggio su tutti i procedimenti conclusi nell'anno, utilizzando ed eventualmente</p>	<p>Tutte le aree misura trasversale</p>	<p>In fase di attuazione</p>	<p>Monitoraggio effettuato entro il 31 dicembre di ciascun anno</p>	<p>Dirigente/Responsabile P.O. di</p>	<p>nr. procedimenti monitorari su nr. programmato</p>	<p>dati ultima Relazione annuale RPCT pubblicata</p>



	<p>- D. Lgs. n. 165/2001 ( art. 16, comma 1, lett. l-quater)</p> <p>- Intesa tra Governo, Regioni ed Enti Locali sancita dalla Conferenza Unificata nella seduta del 24 luglio 2013;</p> <p>- D.Lgs 33/2013</p> <p>REGOLAZIONE ANAC</p> <p>Deliberazioni di approvazione dei PNA, da ultimo deliberazione 16 novembre 2022 di approvazione del PNA 2022.</p>	<p>rispetto dei termini procedurali: "attraverso il monitoraggio emergono eventuali omissioni o ritardi che possono essere sintomo di fenomeni corruttivi".</p> <p>L' importanza di tale misura e dell'attivazione di un sistema interno di verifica in ordine all'attuazione della stessa e' confermato dal PNA 2019.</p> <p>Il sistema di monitoraggio dei principali procedimenti e' gestito con ricorso, ove possibile:</p> <ul style="list-style-type: none"> <li>- con modalita' informatizzate e digitalizzate in grado di automatizzare il processo.</li> </ul> <p>Al riguardo va evidenziato che il costante rispetto dei termini di conclusione del procedimento amministrativo, in particolare quando avviato su "istanza di parte", e' indice di buona amministrazione ed una variabile da monitorare per l'attuazione delle politiche di contrasto alla corruzione.</p> <p>La misura prevede che i Responsabili relazioni al RPCdi aver effettuato il monitoraggio annuale sul rispetto dei tempi di conclusione di procedimenti, per i procedimenti d'ufficio e ad istanza di parte, di loro competenza;</p> <p>ai sensi dell'art. art. 1, commi 9, lett. d) e 28, legge n. 190/2012, i Responsabili di settore titolari di P.O. relazionano al RPC, sull'attuazione della misura con Report semestrale:</p> <ul style="list-style-type: none"> <li>- di aver effettuato il monitoraggio annuale sul rispetto dei tempi di conclusione di procedimenti per i</li> </ul>	<p>aggiornando le informazioni contenute le Schede dei procedimenti pubblicate in Amministrazione trasparente &gt; attivita' e procedimenti &gt; tipologie di procedimenti, fermo restando che I relativi risultati non sono piu' soggetti a pubblicazione obbligatoria per intervenuta abrogazione dell'art.24 del D.lgs. 14 marzo 2013 n. 33, ai sensi del D.lgs. 25 maggio 2016 n. 97.</p>				<p>ciascuna unita' organizzativa</p>		
--	--------------------------------------------------------------------------------------------------------------------------------------------------------------------------------------------------------------------------------------------------------------------------------------------------------------------------------------------------------------	---------------------------------------------------------------------------------------------------------------------------------------------------------------------------------------------------------------------------------------------------------------------------------------------------------------------------------------------------------------------------------------------------------------------------------------------------------------------------------------------------------------------------------------------------------------------------------------------------------------------------------------------------------------------------------------------------------------------------------------------------------------------------------------------------------------------------------------------------------------------------------------------------------------------------------------------------------------------------------------------------------------------------------------------------------------------------------------------------------------------------------------------------------------------------------------------------------------------------------------------------------------------------------------------------------------------------------------------------------------------------------------------------------------------------------------------------------------------------------------	-----------------------------------------------------------------------------------------------------------------------------------------------------------------------------------------------------------------------------------------------------------------------------------------------------------------------------------------------------------------------------------------------	--	--	--	--------------------------------------	--	--

		<p>procedimenti, d'ufficio e ad istanza di parte, di loro competenza;</p> <ul style="list-style-type: none"> <li>- di aver/non aver rilevato anomalie procedurali e il motivo delle eventuali anomalie accertate;</li> <li>- il rispetto nella evasione delle pratiche dell'ordine cronologico di protocollo della istanza da parte dei dipendenti e collaboratori addetti agli uffici da loro diretti;</li> </ul> <p>I relativi risultati non sono piu' soggetti a pubblicazione obbligatoria per intervenuta abrogazione dell'art.24 del D.lgs. 14 marzo 2013 n. 33, ai sensi del D.lgs. 25 maggio 2016 n. 97.</p>							
<p>Monitoraggio dei rapporti amministrazione / soggetti esterni</p>	<p><b>FONTI NORMATIVE</b></p> <ul style="list-style-type: none"> <li>- L. 3 agosto 2009, n. 116 di ratifica della Convenzione dell'Organizzazione delle Nazioni Unite contro la corruzione, adottata dalla Assemblea generale dell'ONU il 31 ottobre 2003</li> <li>- L. 28 giugno 2012, n.110 di ratifica della Convenzione penale sulla corruzione, fatta a Strasburgo il 27 gennaio 1999</li> <li>- L. 6 novembre 2012, n. 190;</li> <li>- D.p.c.m. 16 gennaio 2013 di approvazione Linee di indirizzo del Comitato interministeriale per la predisposizione, da parte del Dipartimento della funzione pubblica, del Piano Nazionale Anticorruzione di cui alla legge 6 novembre 2012, n. 190</li> </ul> <p><b>REGOLAZIONE ANAC</b></p>	<p>La misura consiste nel Monitoraggio dei rapporti Amministrazione/soggetti con i quali sono stati stipulati contratti, interessati a procedimenti di autorizzazione, concessione o erogazione di vantaggi economici, ai fini della verifica di eventuali relazioni di parentela o affinita' con i dipendenti.</p>	<ul style="list-style-type: none"> <li>- Acquisire le dichiarazioni dei dipendenti sulle relazioni di parentela o affinita' con i soggetti con i quali sono stati stipulati contratti, interessati a procedimenti di autorizzazione, concessione o erogazione di vantaggi economici,</li> <li>- Monitorare dell'avvenuta adozione del Piano anticorruzione e della nomina del relativo Responsabile da parte degli enti pubblici vigilati e degli enti di diritto privato in controllo pubblico ai quali partecipa l'amministrazione partecipa</li> <li>- Acquisire dichiarazioni attestanti le verifiche effettuate dagli enti di cui sopra in tema di pantouflage.</li> </ul>	Tutte le aree misura trasversale	In fase di attuazione	Monitoraggio effettuato entro 31 dicembre di ciascun anno	Dirigente/Responsabile P.O. di ciascuna unita' organizzativa	nr. monitoraggi effettuati su nr. programmato	dati ultima Relazione annuale RPCT pubblicata

	<ul style="list-style-type: none"> <li>- Delibera CIVIT n.72/2013 di approvazione definitiva del Piano Nazionale Anticorruzione 2013</li> <li>- Determinazione n. 12 del 28 ottobre 2015 di approvazione definitiva dell'Aggiornamento 2015 al Piano Nazionale Anticorruzione</li> <li>- Determinazione Anac n. 831 del 03 agosto 2016 di approvazione definitiva del Piano Nazionale Anticorruzione 2016;</li> <li>- Deliberazione Anac n. 1208 del 22 novembre 2017 di Aggiornamento 2017 al Piano Nazionale Anticorruzione 2016;</li> <li>- Deliberazione Anac n. 1074 del 21 novembre 2018 di approvazione definitiva dell'Aggiornamento 2018 al Piano Nazionale Anticorruzione</li> <li>- Deliberazione Anac n. 1064 del 13 novembre 2019 di approvazione definitiva del Piano Nazionale Anticorruzione 2019</li> </ul>								
Meccanismi di controllo nel processo di formazione delle decisioni	<p>FONTI NORMATIVE</p> <p>- L. 6 novembre 2012, n. 190;</p> <p>REGOLAZIONE ANAC</p> <ul style="list-style-type: none"> <li>- Delibera CIVIT n.72/2013 di approvazione definitiva del Piano Nazionale Anticorruzione 2013</li> <li>- Deliberazione Anac n. 1064 del 13 novembre 2019 di approvazione definitiva del Piano Nazionale Anticorruzione 2019</li> </ul>	<p>La Sez. 2.3 del PIAO - relativa all'anticorruzione individua le attività nell'ambito delle quali è più elevato il rischio di corruzione, e le relative misure di contrasto, anche raccogliendo le proposte dei dirigenti, elaborate nell'esercizio delle competenze previste dall'articolo 16, comma 1, lettera a-bis), del decreto legislativo 30 marzo 2001, n.165.</p> <p>Prevede per le attività individuate ai sensi della lettera meccanismi di</p>	<ul style="list-style-type: none"> <li>- Sottoscrivere i provvedimenti finali a cura di due soggetti, compatibilmente con la struttura e la dotazione di personale degli uffici per tutti i processi a rischio alto, fermo restando la facoltà di estendere tale azione a tutti i provvedimenti;</li> <li>- Potenziare il sistema di controllo interni per tutti i processi a rischio alto, con facoltà di istituire controlli in funzione anticorruzione di natura atipica</li> </ul>	Tutte le aree misura trasversale	In fase di attuazione	Controllo effettuato entro il 31 dicembre di ciascun anno	RPCT e Dirigente/Responsabile P.O. di ciascuna struttura organizzativa	nr. atti decisionali assoggettati a controllo su nr. programmato	

		formazione, attuazione e controllo delle decisioni idonei a prevenire il rischio di corruzione.							
--	--	-------------------------------------------------------------------------------------------------	--	--	--	--	--	--	--



Settore Affari Generali e del Personale	d) Regolamentazione	- Regolazione dell'esercizio della discrezionalità' nei procedimenti amministrativi e nei processi di attività', mediante circolari o direttive interne, in modo che lo scostamento dalle indicazioni generali debba essere motivato; creazione di flussi informativi	2023-2024	Adozione di circolari o direttive di regolazione dell'esercizio della discrezionalità' nei procedimenti amministrativi e nei processi	1
Settore Affari Generali e del Personale	a) Controllo	Monitoraggio dei rapporti con enti/soggetti, con i quali sono stati stipulati contratti, interessati a procedimenti di autorizzazione, concessione o erogazione di vantaggi economici, ai fini della verifica di eventuali relazioni di parentela o affinità' con i dipendenti dell'area. Colonna E: monitoraggio dei rapporti con enti/soggetti, con i quali sono stati stipulati contratti, interessati a procedimenti di autorizzazione, concessione o erogazione di vantaggi economici; Colonna F: n. 1 monitoraggio	2023-2024	Avvenuto rafforzamento dei sistemi di monitoraggio e i rapporti con enti/soggetti, con i quali sono stati stipulati contratti, interessati a procedimenti di autorizzazione, concessione o erogazione di vantaggi economici	avvenuto rafforzamento
Settore Finanziario e delle Forniture/Manutenzioni	d) Regolamentazione	- Direttive finalizzate alla prevenzione del comportamento a rischio	2023-2024	Direttive e circolari adottate per prevenire il comportamento a rischio	1
Settore Finanziario e delle Forniture/Manutenzioni	d) Regolamentazione	- Formazione su procedure, istruzioni, documentazione e sui sistemi di gestione del rischio	2023-2024	Eventi di formazione attuali	2
Settore Finanziario e delle Forniture/Manutenzioni	d) Regolamentazione	- Regolazione dell'esercizio della discrezionalità' nei procedimenti amministrativi e nei processi di attività', mediante circolari o direttive interne, in modo che lo scostamento dalle indicazioni generali debba essere motivato; creazione di flussi informativi	2023-2024	Adozione di circolari o direttive di regolazione dell'esercizio della discrezionalità' nei procedimenti amministrativi e nei processi	1
Settore Finanziario e delle Forniture/Manutenzioni	a) Controllo	Monitoraggio dei rapporti con enti/soggetti, con i quali sono stati stipulati contratti, interessati a procedimenti di autorizzazione, concessione o erogazione di vantaggi economici, ai fini della verifica di eventuali relazioni di parentela o affinità' con i dipendenti dell'area. Colonna E: monitoraggio dei rapporti con enti/soggetti, con i quali sono stati stipulati contratti, interessati a procedimenti di autorizzazione, concessione o erogazione di vantaggi economici; Colonna F: n. 1 monitoraggio	2023-2024	Avvenuto rafforzamento dei sistemi di monitoraggio e i rapporti con enti/soggetti, con i quali sono stati stipulati contratti, interessati a procedimenti di autorizzazione, concessione o erogazione di vantaggi economici	avvenuto rafforzamento

UFFICIO	Area di rischio	Processo	Evento rischioso
CUCINA - Refettorio	D) Contratti pubblici (generale)	Pasti agli ospiti	- Accordi con soggetti privati - Alterazione/manipolazione/utilizzo improprio di informazioni e documentazione - Condizionamento dell'attivita' per interessi particolari, di singoli o di gruppi - Conflitto di interessi - Mancato rispetto principio di separazione tra indirizzo politico-amministrativo e gestione, con indebita ingerenza dell'organo di indirizzo politico nell'attivita' gestionale - Uso improprio o distorto della discrezionalita'
CUCINA - Refettorio	G) Controlli, verifiche, ispezioni e sanzioni	Consegne materiali	- Accordi con soggetti privati - Alterazione/manipolazione/utilizzo improprio di informazioni e documentazione - Condizionamento dell'attivita' per interessi particolari, di singoli o di gruppi - Conflitto di interessi - Mancato rispetto principio di separazione tra indirizzo politico-amministrativo e gestione, con indebita ingerenza dell'organo di indirizzo politico nell'attivita' gestionale - Uso improprio o distorto della discrezionalita'
CUCINA - Refettorio	F) Gestione delle entrate, delle spese e del patrimonio	Report sui consumi	- Accordi con soggetti privati - Alterazione/manipolazione/utilizzo improprio di informazioni e documentazione - Conflitto di interessi - Mancato rispetto principio di separazione tra indirizzo politico-amministrativo e gestione, con indebita ingerenza dell'organo di indirizzo politico nell'attivita' gestionale - Uso improprio o distorto della discrezionalita'
CUCINA - Servizio di refezione	D) Contratti pubblici (generale)	Servizio di ristorazione	- Accordi con soggetti privati - Alterazione/manipolazione/utilizzo improprio di informazioni e documentazione - Condizionamento dell'attivita' per interessi particolari, di singoli o di gruppi - Conflitto di interessi - Mancato rispetto principio di separazione tra indirizzo politico-amministrativo e gestione, con indebita ingerenza dell'organo di indirizzo politico nell'attivita' gestionale - Uso improprio o distorto della discrezionalita'
CUCINA - Servizio di refezione	G) Controlli, verifiche, ispezioni e sanzioni	Consegne materiali	- Accordi con soggetti privati - Alterazione/manipolazione/utilizzo improprio di informazioni e documentazione - Condizionamento dell'attivita' per interessi particolari, di singoli o di gruppi - Conflitto di interessi - Mancato rispetto principio di separazione tra indirizzo politico-amministrativo e gestione, con indebita ingerenza dell'organo di indirizzo politico nell'attivita' gestionale - Uso improprio o distorto della discrezionalita'
CUCINA - Servizio di refezione	F) Gestione delle entrate, delle spese e del patrimonio	Report sui consumi	- Accordi con soggetti privati - Alterazione/manipolazione/utilizzo improprio di informazioni e documentazione - Conflitto di interessi - Mancato rispetto principio di separazione tra indirizzo politico-amministrativo e gestione, con indebita ingerenza dell'organo di indirizzo politico nell'attivita' gestionale - Uso improprio o distorto della discrezionalita'
Consiglio di Amministrazione	F) Gestione delle entrate, delle spese e del patrimonio	Servizio di gestione tariffe e rette	- Accordi con soggetti privati - Alterazione/manipolazione/utilizzo improprio di informazioni e documentazione - Conflitto di interessi - Mancato rispetto principio di separazione tra indirizzo politico-amministrativo e gestione, con indebita ingerenza dell'organo di indirizzo politico nell'attivita' gestionale - Uso improprio o distorto della discrezionalita'
Segretario - Direttore	G) Controlli, verifiche, ispezioni e sanzioni	Adempimenti conseguenti alla stipula del contratto: registrazione anni successivi	- Accordi con soggetti privati - Alterazione/manipolazione/utilizzo improprio di informazioni e documentazione - Condizionamento dell'attivita' per interessi particolari, di singoli o di gruppi - Conflitto di interessi - Mancato rispetto principio di separazione tra indirizzo politico-amministrativo e gestione, con indebita ingerenza dell'organo di indirizzo politico nell'attivita' gestionale - Uso improprio o distorto della discrezionalita'
Segretario - Direttore	G) Controlli, verifiche, ispezioni e sanzioni	Registrazione contratti	- Accordi con soggetti privati - Alterazione/manipolazione/utilizzo improprio di informazioni e documentazione - Condizionamento dell'attivita' per interessi particolari, di singoli o di gruppi - Conflitto di interessi - Mancato rispetto principio di separazione tra indirizzo politico-amministrativo e gestione, con indebita ingerenza dell'organo di indirizzo politico nell'attivita' gestionale - Uso improprio o distorto della discrezionalita'
Segretario - Direttore	G) Controlli, verifiche, ispezioni e sanzioni	Tenuta e adempimenti legati al repertorio dei contratti	- Accordi con soggetti privati - Alterazione/manipolazione/utilizzo improprio di informazioni e documentazione - Condizionamento dell'attivita' per interessi particolari, di singoli o di gruppi - Conflitto di interessi - Mancato rispetto principio di separazione tra indirizzo politico-amministrativo e gestione, con indebita ingerenza dell'organo di indirizzo politico nell'attivita' gestionale - Uso improprio o distorto della discrezionalita'
Segretario - Direttore	P) Gestione dati e informazioni, e tutela della privacy (specifica)	Assistenza organi istituzionali: gestione sedute Consiglio di Amministrazione	- Accordi con soggetti privati - Alterazione/manipolazione/utilizzo improprio di informazioni e documentazione - Conflitto di interessi - Mancato rispetto principio di separazione tra indirizzo politico-amministrativo e gestione, con indebita ingerenza dell'organo di indirizzo politico nell'attivita' gestionale - Uso improprio o distorto della discrezionalita'
Segretario - Direttore	P) Gestione dati e informazioni, e tutela della privacy (specifica)	Redazione delibera/determina	- Accordi con soggetti privati - Alterazione/manipolazione/utilizzo improprio di informazioni e documentazione - Condizionamento dell'attivita' per interessi particolari, di singoli o di gruppi - Conflitto di interessi - Mancato rispetto principio di separazione tra indirizzo politico-amministrativo e gestione, con indebita ingerenza dell'organo di indirizzo politico nell'attivita' gestionale - Uso improprio o distorto della discrezionalita'
Segretario - Direttore	A) Acquisizione e gestione del personale (generale)	Gestione consulenze legali O.I.V.	- Accordi con soggetti privati - Alterazione/manipolazione/utilizzo improprio di informazioni e documentazione - Condizionamento dell'attivita' per interessi particolari, di singoli o di gruppi - Conflitto di interessi - Mancato rispetto principio di separazione tra indirizzo politico-amministrativo e gestione, con indebita ingerenza dell'organo di indirizzo politico nell'attivita' gestionale - Uso improprio o distorto della discrezionalita'
			- Accordi con soggetti privati - Alterazione/manipolazione/utilizzo improprio di informazioni e documentazione



Segretario - Direttore	G) Controlli, verifiche, ispezioni e sanzioni	Assunzioni internali	<ul style="list-style-type: none"> <li>- Condizionamento dell'attivita' per interessi particolari, di singoli o di gruppi</li> <li>- Conflitto di interessi</li> <li>- Mancato rispetto principio di separazione tra indirizzo politico-amministrativo e gestione, con indebita ingerenza dell'organo di indirizzo politico nell'attivita' gestionale</li> <li>- Uso improprio o distorto della discrezionalita'</li> </ul>
Segretario - Direttore	P) Gestione dati e informazioni, e tutela della privacy (specifica)	Formazione sulla prevenzione della corruzione e della illegalita'	<ul style="list-style-type: none"> <li>- Accordi con soggetti privati</li> <li>- Alterazione/manipolazione/utilizzo improprio di informazioni e documentazione</li> <li>- Condizionamento dell'attivita' per interessi particolari, di singoli o di gruppi</li> <li>- Conflitto di interessi</li> <li>- Mancato rispetto principio di separazione tra indirizzo politico-amministrativo e gestione, con indebita ingerenza dell'organo di indirizzo politico nell'attivita' gestionale</li> <li>- Uso improprio o distorto della discrezionalita'</li> </ul>
Segretario - Direttore	A) Acquisizione e gestione del personale (generale)	Conferimento di incarichi di collaborazione, studio e ricerca nonche' di consulenza a soggetti estranei all'amministrazione	<ul style="list-style-type: none"> <li>- Accordi con soggetti privati</li> <li>- Alterazione/manipolazione/utilizzo improprio di informazioni e documentazione</li> <li>- Condizionamento dell'attivita' per interessi particolari, di singoli o di gruppi</li> <li>- Conflitto di interessi</li> <li>- Mancato rispetto principio di separazione tra indirizzo politico-amministrativo e gestione, con indebita ingerenza dell'organo di indirizzo politico nell'attivita' gestionale</li> <li>- Uso improprio o distorto della discrezionalita'</li> </ul>
Segretario - Direttore	A) Acquisizione e gestione del personale (generale)	Attribuzione progressioni economiche orizzontali o di carriera	<ul style="list-style-type: none"> <li>- Accordi con soggetti privati</li> <li>- Alterazione/manipolazione/utilizzo improprio di informazioni e documentazione</li> <li>- Condizionamento dell'attivita' per interessi particolari, di singoli o di gruppi</li> <li>- Conflitto di interessi</li> <li>- Mancato rispetto principio di separazione tra indirizzo politico-amministrativo e gestione, con indebita ingerenza dell'organo di indirizzo politico nell'attivita' gestionale</li> <li>- Uso improprio o distorto della discrezionalita'</li> </ul>
Segretario - Direttore	A) Acquisizione e gestione del personale (generale)	Assunzione di personale mediante concorsi, mobilita' e contratti di lavoro a tempo determinato o flessibile	<ul style="list-style-type: none"> <li>- Accordi con soggetti privati</li> <li>- Alterazione/manipolazione/utilizzo improprio di informazioni e documentazione</li> <li>- Condizionamento dell'attivita' per interessi particolari, di singoli o di gruppi</li> <li>- Conflitto di interessi</li> <li>- Mancato rispetto principio di separazione tra indirizzo politico-amministrativo e gestione, con indebita ingerenza dell'organo di indirizzo politico nell'attivita' gestionale</li> <li>- Uso improprio o distorto della discrezionalita'</li> </ul>
Segretario - Direttore	D) Contratti pubblici (generale)	Affidamento appalto di servizi e forniture di importo pari o superiore a 40.000 euro e inferiore alle soglie di cui all'articolo 35, D.Lgs. 50/2016 mediante il sistema della procedura negoziata	<ul style="list-style-type: none"> <li>- Accordi con soggetti privati</li> <li>- Alterazione/manipolazione/utilizzo improprio di informazioni e documentazione</li> <li>- Condizionamento dell'attivita' per interessi particolari, di singoli o di gruppi</li> <li>- Conflitto di interessi</li> <li>- Mancato rispetto principio di separazione tra indirizzo politico-amministrativo e gestione, con indebita ingerenza dell'organo di indirizzo politico nell'attivita' gestionale</li> <li>- Uso improprio o distorto della discrezionalita'</li> </ul>
Segretario - Direttore	D) Contratti pubblici (generale)	Affidamento appalto di lavori, servizi e forniture di importo inferiore a 40.000 euro tramite il sistema dell'affidamento diretto	<ul style="list-style-type: none"> <li>- Accordi con soggetti privati</li> <li>- Alterazione/manipolazione/utilizzo improprio di informazioni e documentazione</li> <li>- Condizionamento dell'attivita' per interessi particolari, di singoli o di gruppi</li> <li>- Conflitto di interessi</li> <li>- Mancato rispetto principio di separazione tra indirizzo politico-amministrativo e gestione, con indebita ingerenza dell'organo di indirizzo politico nell'attivita' gestionale</li> <li>- Uso improprio o distorto della discrezionalita'</li> </ul>
Segretario - Direttore	F) Gestione delle entrate, delle spese e del patrimonio	Programma triennale ed annuale del fabbisogno di personale	<ul style="list-style-type: none"> <li>- Accordi con soggetti privati</li> <li>- Alterazione/manipolazione/utilizzo improprio di informazioni e documentazione</li> <li>- Condizionamento dell'attivita' per interessi particolari, di singoli o di gruppi</li> <li>- Conflitto di interessi</li> <li>- Mancato rispetto principio di separazione tra indirizzo politico-amministrativo e gestione, con indebita ingerenza dell'organo di indirizzo politico nell'attivita' gestionale</li> <li>- Uso improprio o distorto della discrezionalita'</li> </ul>
Segretario - Direttore	G) Controlli, verifiche, ispezioni e sanzioni	Cambi di profilo professionale	<ul style="list-style-type: none"> <li>- Accordi con soggetti privati</li> <li>- Alterazione/manipolazione/utilizzo improprio di informazioni e documentazione</li> <li>- Condizionamento dell'attivita' per interessi particolari, di singoli o di gruppi</li> <li>- Conflitto di interessi</li> <li>- Mancato rispetto principio di separazione tra indirizzo politico-amministrativo e gestione, con indebita ingerenza dell'organo di indirizzo politico nell'attivita' gestionale</li> <li>- Uso improprio o distorto della discrezionalita'</li> </ul>
Segretario - Direttore	G) Controlli, verifiche, ispezioni e sanzioni	Trasformazione del rapporto di lavoro a tempo parziale	<ul style="list-style-type: none"> <li>- Accordi con soggetti privati</li> <li>- Alterazione/manipolazione/utilizzo improprio di informazioni e documentazione</li> <li>- Condizionamento dell'attivita' per interessi particolari, di singoli o di gruppi</li> <li>- Conflitto di interessi</li> <li>- Mancato rispetto principio di separazione tra indirizzo politico-amministrativo e gestione, con indebita ingerenza dell'organo di indirizzo politico nell'attivita' gestionale</li> <li>- Uso improprio o distorto della discrezionalita'</li> </ul>
Segretario - Direttore	H) Affari legali e contenzioso (generale)	Procedimento disciplinare	<ul style="list-style-type: none"> <li>- Accordi con soggetti privati</li> <li>- Alterazione/manipolazione/utilizzo improprio di informazioni e documentazione</li> <li>- Condizionamento dell'attivita' per interessi particolari, di singoli o di gruppi</li> <li>- Conflitto di interessi</li> <li>- Mancato rispetto principio di separazione tra indirizzo politico-amministrativo e gestione, con indebita ingerenza dell'organo di indirizzo politico nell'attivita' gestionale</li> <li>- Uso improprio o distorto della discrezionalita'</li> </ul>
Segretario - Direttore	G) Controlli, verifiche, ispezioni e sanzioni	Comandi e trasferimenti	<ul style="list-style-type: none"> <li>- Accordi con soggetti privati</li> <li>- Alterazione/manipolazione/utilizzo improprio di informazioni e documentazione</li> <li>- Condizionamento dell'attivita' per interessi particolari, di singoli o di gruppi</li> <li>- Conflitto di interessi</li> <li>- Mancato rispetto principio di separazione tra indirizzo politico-amministrativo e gestione, con indebita ingerenza dell'organo di indirizzo politico nell'attivita' gestionale</li> <li>- Uso improprio o distorto della discrezionalita'</li> </ul>
Segretario - Direttore	P) Gestione dati e informazioni, e tutela della privacy (specifica)	Segnalazioni di illecito	<ul style="list-style-type: none"> <li>- Accordi con soggetti privati</li> <li>- Alterazione/manipolazione/utilizzo improprio di informazioni e documentazione</li> <li>- Condizionamento dell'attivita' per interessi particolari, di singoli o di gruppi</li> <li>- Conflitto di interessi</li> <li>- Mancato rispetto principio di separazione tra indirizzo politico-amministrativo e gestione, con indebita ingerenza dell'organo di indirizzo politico nell'attivita' gestionale</li> <li>- Uso improprio o distorto della discrezionalita'</li> </ul>
Segretario - Direttore	O) Accesso e Trasparenza (specifica)	Accesso art. 22 e segg. della L. 241/90	<ul style="list-style-type: none"> <li>- Accordi con soggetti privati</li> <li>- Alterazione/manipolazione/utilizzo improprio di informazioni e documentazione</li> <li>- Condizionamento dell'attivita' per interessi particolari, di singoli o di gruppi</li> <li>- Conflitto di interessi</li> <li>- Mancato rispetto principio di separazione tra indirizzo politico-amministrativo e gestione, con indebita ingerenza dell'organo di indirizzo politico nell'attivita' gestionale</li> </ul>

			- Uso improprio o distorto della discrezionalità' - Accordi con soggetti privati - Alterazione/manipolazione/utilizzo improprio di informazioni e documentazione - Condizionamento dell'attività' per interessi particolari, di singoli o di gruppi - Conflitto di interessi - Mancato rispetto principio di separazione tra indirizzo politico-amministrativo e gestione, con indebita ingerenza dell'organo di indirizzo politico nell'attività' gestionale - Uso improprio o distorto della discrezionalità'
Segretario - Direttore	P) Gestione dati e informazioni, e tutela della privacy (specifica)	Riunione operativa interna	- Accordi con soggetti privati - Alterazione/manipolazione/utilizzo improprio di informazioni e documentazione - Condizionamento dell'attività' per interessi particolari, di singoli o di gruppi - Conflitto di interessi - Mancato rispetto principio di separazione tra indirizzo politico-amministrativo e gestione, con indebita ingerenza dell'organo di indirizzo politico nell'attività' gestionale - Uso improprio o distorto della discrezionalità'
Segretario - Direttore	O) Accesso e Trasparenza (specifica)	Accesso art. 43, co. 2 del T.U.E.L. da parte dei consiglieri	- Accordi con soggetti privati - Alterazione/manipolazione/utilizzo improprio di informazioni e documentazione - Condizionamento dell'attività' per interessi particolari, di singoli o di gruppi - Conflitto di interessi - Mancato rispetto principio di separazione tra indirizzo politico-amministrativo e gestione, con indebita ingerenza dell'organo di indirizzo politico nell'attività' gestionale - Uso improprio o distorto della discrezionalità'
Segretario - Direttore	O) Accesso e Trasparenza (specifica)	Accesso civico semplice concernente dati, documenti e informazioni soggetti a pubblicazione obbligatoria ai sensi del D.Lgs. 33/2013	- Accordi con soggetti privati - Alterazione/manipolazione/utilizzo improprio di informazioni e documentazione - Condizionamento dell'attività' per interessi particolari, di singoli o di gruppi - Conflitto di interessi - Mancato rispetto principio di separazione tra indirizzo politico-amministrativo e gestione, con indebita ingerenza dell'organo di indirizzo politico nell'attività' gestionale - Uso improprio o distorto della discrezionalità'
Segretario - Direttore	O) Accesso e Trasparenza (specifica)	Attività' gestionale con la P.A.	- Accordi con soggetti privati - Alterazione/manipolazione/utilizzo improprio di informazioni e documentazione - Condizionamento dell'attività' per interessi particolari, di singoli o di gruppi - Conflitto di interessi - Mancato rispetto principio di separazione tra indirizzo politico-amministrativo e gestione, con indebita ingerenza dell'organo di indirizzo politico nell'attività' gestionale - Uso improprio o distorto della discrezionalità'
Segretario - Direttore	G) Controlli, verifiche, ispezioni e sanzioni	Supervisione protocolli relativi alle attività' inerenti gli ospiti	- Accordi con soggetti privati - Alterazione/manipolazione/utilizzo improprio di informazioni e documentazione - Condizionamento dell'attività' per interessi particolari, di singoli o di gruppi - Conflitto di interessi - Mancato rispetto principio di separazione tra indirizzo politico-amministrativo e gestione, con indebita ingerenza dell'organo di indirizzo politico nell'attività' gestionale - Uso improprio o distorto della discrezionalità'
Prevenzione della corruzione e illegalità'	P) Gestione dati e informazioni, e tutela della privacy (specifica)	Sistema di gestione del rischio di corruzione-PTPCT	- Accordi con soggetti privati - Alterazione/manipolazione/utilizzo improprio di informazioni e documentazione - Condizionamento dell'attività' per interessi particolari, di singoli o di gruppi - Conflitto di interessi - Mancato rispetto principio di separazione tra indirizzo politico-amministrativo e gestione, con indebita ingerenza dell'organo di indirizzo politico nell'attività' gestionale - Uso improprio o distorto della discrezionalità'
Prevenzione della corruzione e illegalità'	H) Affari legali e contenzioso (generale)	Segnalazione-Esposto	- Accordi con soggetti privati - Alterazione/manipolazione/utilizzo improprio di informazioni e documentazione - Condizionamento dell'attività' per interessi particolari, di singoli o di gruppi - Conflitto di interessi - Mancato rispetto principio di separazione tra indirizzo politico-amministrativo e gestione, con indebita ingerenza dell'organo di indirizzo politico nell'attività' gestionale - Uso improprio o distorto della discrezionalità'
Prevenzione della corruzione e illegalità'	G) Controlli, verifiche, ispezioni e sanzioni	Monitoraggio funzionamento PTPCT e monitoraggio singole misure	- Accordi con soggetti privati - Alterazione/manipolazione/utilizzo improprio di informazioni e documentazione - Condizionamento dell'attività' per interessi particolari, di singoli o di gruppi - Conflitto di interessi - Mancato rispetto principio di separazione tra indirizzo politico-amministrativo e gestione, con indebita ingerenza dell'organo di indirizzo politico nell'attività' gestionale - Uso improprio o distorto della discrezionalità'
Prevenzione della corruzione e illegalità'	P) Gestione dati e informazioni, e tutela della privacy (specifica)	Attivazione del sistema di tutela del dipendente che segnala illeciti	- Accordi con soggetti privati - Alterazione/manipolazione/utilizzo improprio di informazioni e documentazione - Condizionamento dell'attività' per interessi particolari, di singoli o di gruppi - Conflitto di interessi - Mancato rispetto principio di separazione tra indirizzo politico-amministrativo e gestione, con indebita ingerenza dell'organo di indirizzo politico nell'attività' gestionale - Uso improprio o distorto della discrezionalità'
Settore Finanziario e delle Forniture/Manutenzioni	F) Gestione delle entrate, delle spese e del patrimonio	Acquisto arredi e attrezzature uffici e cancelleria	- Accordi con soggetti privati - Alterazione/manipolazione/utilizzo improprio di informazioni e documentazione - Condizionamento dell'attività' per interessi particolari, di singoli o di gruppi - Conflitto di interessi - Mancato rispetto principio di separazione tra indirizzo politico-amministrativo e gestione, con indebita ingerenza dell'organo di indirizzo politico nell'attività' gestionale - Uso improprio o distorto della discrezionalità'
Settore Finanziario e delle Forniture/Manutenzioni	F) Gestione delle entrate, delle spese e del patrimonio	Fornitura vestiario, calzature per il personale e attrezzature assistenziali e sanitarie	- Accordi con soggetti privati - Alterazione/manipolazione/utilizzo improprio di informazioni e documentazione - Condizionamento dell'attività' per interessi particolari, di singoli o di gruppi - Conflitto di interessi - Mancato rispetto principio di separazione tra indirizzo politico-amministrativo e gestione, con indebita ingerenza dell'organo di indirizzo politico nell'attività' gestionale - Uso improprio o distorto della discrezionalità'
Settore Finanziario e delle Forniture/Manutenzioni	O) Accesso e Trasparenza (specifica)	Accesso art. 22 e segg. della L. 241/90	- Accordi con soggetti privati - Alterazione/manipolazione/utilizzo improprio di informazioni e documentazione - Condizionamento dell'attività' per interessi particolari, di singoli o di gruppi - Conflitto di interessi - Mancato rispetto principio di separazione tra indirizzo politico-amministrativo e gestione, con indebita ingerenza dell'organo di indirizzo politico nell'attività' gestionale - Uso improprio o distorto della discrezionalità'
Settore Finanziario e delle Forniture/Manutenzioni	O) Accesso e Trasparenza (specifica)	Accesso art. 43, co. 2 del T.U.E.L. da parte dei consiglieri	- Accordi con soggetti privati - Alterazione/manipolazione/utilizzo improprio di informazioni e documentazione - Condizionamento dell'attività' per interessi particolari, di singoli o di gruppi - Conflitto di interessi - Mancato rispetto principio di separazione tra indirizzo politico-amministrativo e gestione, con indebita ingerenza dell'organo di indirizzo politico nell'attività' gestionale - Uso improprio o distorto della discrezionalità'
			- Accordi con soggetti privati - Alterazione/manipolazione/utilizzo improprio di informazioni e documentazione



			- Uso improprio o distorto della discrezionalità' - Accordi con soggetti privati - Alterazione/manipolazione/utilizzo improprio di informazioni e documentazione - Condizionamento dell'attività' per interessi particolari, di singoli o di gruppi - Conflitto di interessi - Mancato rispetto principio di separazione tra indirizzo politico-amministrativo e gestione, con indebita ingerenza dell'organo di indirizzo politico nell'attività' gestionale - Uso improprio o distorto della discrezionalità'
Settore Finanziario e delle Forniture/Manutenzioni	D) Contratti pubblici (generale)	Servizi di supporto: Abbonamento ad aggiornamenti normativi, banche dati, altri servizi di assistenza/consulenza	- Accordi con soggetti privati - Alterazione/manipolazione/utilizzo improprio di informazioni e documentazione - Condizionamento dell'attività' per interessi particolari, di singoli o di gruppi - Conflitto di interessi - Mancato rispetto principio di separazione tra indirizzo politico-amministrativo e gestione, con indebita ingerenza dell'organo di indirizzo politico nell'attività' gestionale - Uso improprio o distorto della discrezionalità'
Settore Finanziario e delle Forniture/Manutenzioni	F) Gestione delle entrate, delle spese e del patrimonio	Pagamento delle spese di registrazione	- Accordi con soggetti privati - Alterazione/manipolazione/utilizzo improprio di informazioni e documentazione - Condizionamento dell'attività' per interessi particolari, di singoli o di gruppi - Conflitto di interessi - Mancato rispetto principio di separazione tra indirizzo politico-amministrativo e gestione, con indebita ingerenza dell'organo di indirizzo politico nell'attività' gestionale - Uso improprio o distorto della discrezionalità'
Settore Finanziario e delle Forniture/Manutenzioni	A) Acquisizione e gestione del personale (generale)	Gestione Abbonamento Software Anticorruzione e Privacy, abbonamento supporto legale e amministrativo	- Accordi con soggetti privati - Alterazione/manipolazione/utilizzo improprio di informazioni e documentazione - Condizionamento dell'attività' per interessi particolari, di singoli o di gruppi - Conflitto di interessi - Mancato rispetto principio di separazione tra indirizzo politico-amministrativo e gestione, con indebita ingerenza dell'organo di indirizzo politico nell'attività' gestionale - Uso improprio o distorto della discrezionalità'
Settore Finanziario e delle Forniture/Manutenzioni	F) Gestione delle entrate, delle spese e del patrimonio	Certificazione in materia di spesa di personale	- Accordi con soggetti privati - Alterazione/manipolazione/utilizzo improprio di informazioni e documentazione - Condizionamento dell'attività' per interessi particolari, di singoli o di gruppi - Conflitto di interessi - Mancato rispetto principio di separazione tra indirizzo politico-amministrativo e gestione, con indebita ingerenza dell'organo di indirizzo politico nell'attività' gestionale - Uso improprio o distorto della discrezionalità'
Settore Finanziario e delle Forniture/Manutenzioni	F) Gestione delle entrate, delle spese e del patrimonio	Liquidazione periodiche trattamenti accessori	- Accordi con soggetti privati - Alterazione/manipolazione/utilizzo improprio di informazioni e documentazione - Condizionamento dell'attività' per interessi particolari, di singoli o di gruppi - Conflitto di interessi - Mancato rispetto principio di separazione tra indirizzo politico-amministrativo e gestione, con indebita ingerenza dell'organo di indirizzo politico nell'attività' gestionale - Uso improprio o distorto della discrezionalità'
Settore Finanziario e delle Forniture/Manutenzioni	D) Contratti pubblici (generale)	Servizio di manutenzione elettrico, idraulico, falegnameria, tinteggiatura e piccole costruzioni	- Accordi con soggetti privati - Alterazione/manipolazione/utilizzo improprio di informazioni e documentazione - Condizionamento dell'attività' per interessi particolari, di singoli o di gruppi - Conflitto di interessi - Mancato rispetto principio di separazione tra indirizzo politico-amministrativo e gestione, con indebita ingerenza dell'organo di indirizzo politico nell'attività' gestionale - Uso improprio o distorto della discrezionalità'
Settore Finanziario e delle Forniture/Manutenzioni	G) Controlli, verifiche, ispezioni e sanzioni	Consegne materiali	- Accordi con soggetti privati - Alterazione/manipolazione/utilizzo improprio di informazioni e documentazione - Condizionamento dell'attività' per interessi particolari, di singoli o di gruppi - Conflitto di interessi - Mancato rispetto principio di separazione tra indirizzo politico-amministrativo e gestione, con indebita ingerenza dell'organo di indirizzo politico nell'attività' gestionale - Uso improprio o distorto della discrezionalità'
Settore Affari Generali e del Personale	F) Gestione delle entrate, delle spese e del patrimonio	CUD	- Accordi con soggetti privati - Alterazione/manipolazione/utilizzo improprio di informazioni e documentazione - Condizionamento dell'attività' per interessi particolari, di singoli o di gruppi - Conflitto di interessi - Mancato rispetto principio di separazione tra indirizzo politico-amministrativo e gestione, con indebita ingerenza dell'organo di indirizzo politico nell'attività' gestionale - Uso improprio o distorto della discrezionalità'
Settore Affari Generali e del Personale	F) Gestione delle entrate, delle spese e del patrimonio	Pensioni: Liquidazioni INPS - riscatti - ricongiunzioni	- Accordi con soggetti privati - Alterazione/manipolazione/utilizzo improprio di informazioni e documentazione - Condizionamento dell'attività' per interessi particolari, di singoli o di gruppi - Conflitto di interessi - Mancato rispetto principio di separazione tra indirizzo politico-amministrativo e gestione, con indebita ingerenza dell'organo di indirizzo politico nell'attività' gestionale - Uso improprio o distorto della discrezionalità'
Settore Affari Generali e del Personale	F) Gestione delle entrate, delle spese e del patrimonio	Rilascio certificato di stipendio/certificato di servizio	- Accordi con soggetti privati - Alterazione/manipolazione/utilizzo improprio di informazioni e documentazione - Condizionamento dell'attività' per interessi particolari, di singoli o di gruppi - Conflitto di interessi - Mancato rispetto principio di separazione tra indirizzo politico-amministrativo e gestione, con indebita ingerenza dell'organo di indirizzo politico nell'attività' gestionale - Uso improprio o distorto della discrezionalità'
Settore Affari Generali e del Personale	P) Gestione dati e informazioni, e tutela della privacy (specificata)	Statistiche	- Accordi con soggetti privati - Alterazione/manipolazione/utilizzo improprio di informazioni e documentazione - Condizionamento dell'attività' per interessi particolari, di singoli o di gruppi - Conflitto di interessi - Mancato rispetto principio di separazione tra indirizzo politico-amministrativo e gestione, con indebita ingerenza dell'organo di indirizzo politico nell'attività' gestionale - Uso improprio o distorto della discrezionalità'
Settore Affari Generali e del Personale	F) Gestione delle entrate, delle spese e del patrimonio	Stipendi e Paghe	- Accordi con soggetti privati - Alterazione/manipolazione/utilizzo improprio di informazioni e documentazione - Condizionamento dell'attività' per interessi particolari, di singoli o di gruppi - Conflitto di interessi - Mancato rispetto principio di separazione tra indirizzo politico-amministrativo e gestione, con indebita ingerenza dell'organo di indirizzo politico nell'attività' gestionale - Uso improprio o distorto della discrezionalità'
Settore Affari Generali e del Personale	G) Controlli, verifiche, ispezioni e sanzioni	Selezioni da centro per l'impiego	- Accordi con soggetti privati - Alterazione/manipolazione/utilizzo improprio di informazioni e documentazione - Condizionamento dell'attività' per interessi particolari, di singoli o di gruppi - Conflitto di interessi - Mancato rispetto principio di separazione tra indirizzo politico-amministrativo e gestione, con indebita ingerenza dell'organo di indirizzo politico nell'attività' gestionale - Uso improprio o distorto della discrezionalità'
			- Accordi con soggetti privati - Alterazione/manipolazione/utilizzo improprio di informazioni e documentazione

Settore Affari Generali e del Personale	G) Controlli, verifiche, ispezioni e sanzioni	Stabilizzazioni	<ul style="list-style-type: none"> <li>- Condizionamento dell'attivita' per interessi particolari, di singoli o di gruppi</li> <li>- Conflitto di interessi</li> <li>- Mancato rispetto principio di separazione tra indirizzo politico-amministrativo e gestione, con indebita ingerenza dell'organo di indirizzo politico nell'attivita' gestionale</li> <li>- Uso improprio o distorto della discrezionalita'</li> </ul>
Settore Affari Generali e del Personale	G) Controlli, verifiche, ispezioni e sanzioni	Mobilita' dall'esterno ex art. 30 del D.Lgs. 165/2001	<ul style="list-style-type: none"> <li>- Accordi con soggetti privati</li> <li>- Alterazione/manipolazione/utilizzo improprio di informazioni e documentazione</li> <li>- Condizionamento dell'attivita' per interessi particolari, di singoli o di gruppi</li> <li>- Conflitto di interessi</li> <li>- Mancato rispetto principio di separazione tra indirizzo politico-amministrativo e gestione, con indebita ingerenza dell'organo di indirizzo politico nell'attivita' gestionale</li> <li>- Uso improprio o distorto della discrezionalita'</li> </ul>
Settore Affari Generali e del Personale	G) Controlli, verifiche, ispezioni e sanzioni	Mobilita' ex art. 34 bis, D.Lgs. 165/2001	<ul style="list-style-type: none"> <li>- Accordi con soggetti privati</li> <li>- Alterazione/manipolazione/utilizzo improprio di informazioni e documentazione</li> <li>- Condizionamento dell'attivita' per interessi particolari, di singoli o di gruppi</li> <li>- Conflitto di interessi</li> <li>- Mancato rispetto principio di separazione tra indirizzo politico-amministrativo e gestione, con indebita ingerenza dell'organo di indirizzo politico nell'attivita' gestionale</li> <li>- Uso improprio o distorto della discrezionalita'</li> </ul>
Settore Affari Generali e del Personale	G) Controlli, verifiche, ispezioni e sanzioni	Mobilita' interna intersettoriale da P.E.G.	<ul style="list-style-type: none"> <li>- Accordi con soggetti privati</li> <li>- Alterazione/manipolazione/utilizzo improprio di informazioni e documentazione</li> <li>- Condizionamento dell'attivita' per interessi particolari, di singoli o di gruppi</li> <li>- Conflitto di interessi</li> <li>- Mancato rispetto principio di separazione tra indirizzo politico-amministrativo e gestione, con indebita ingerenza dell'organo di indirizzo politico nell'attivita' gestionale</li> <li>- Uso improprio o distorto della discrezionalita'</li> </ul>
Settore Affari Generali e del Personale	E) Incarichi e nomine (generale)	Medico del lavoro	<ul style="list-style-type: none"> <li>- Accordi con soggetti privati</li> <li>- Alterazione/manipolazione/utilizzo improprio di informazioni e documentazione</li> <li>- Condizionamento dell'attivita' per interessi particolari, di singoli o di gruppi</li> <li>- Conflitto di interessi</li> <li>- Mancato rispetto principio di separazione tra indirizzo politico-amministrativo e gestione, con indebita ingerenza dell'organo di indirizzo politico nell'attivita' gestionale</li> <li>- Uso improprio o distorto della discrezionalita'</li> </ul>
Settore Affari Generali e del Personale	G) Controlli, verifiche, ispezioni e sanzioni	Gestione coperture INAIL	<ul style="list-style-type: none"> <li>- Accordi con soggetti privati</li> <li>- Alterazione/manipolazione/utilizzo improprio di informazioni e documentazione</li> <li>- Condizionamento dell'attivita' per interessi particolari, di singoli o di gruppi</li> <li>- Conflitto di interessi</li> <li>- Mancato rispetto principio di separazione tra indirizzo politico-amministrativo e gestione, con indebita ingerenza dell'organo di indirizzo politico nell'attivita' gestionale</li> <li>- Uso improprio o distorto della discrezionalita'</li> </ul>
Settore Affari Generali e del Personale	F) Gestione delle entrate, delle spese e del patrimonio	Certificazioni e attestazioni posizioni assicurative (pa) per uso ricongiunzioni, riscatti ed altro	<ul style="list-style-type: none"> <li>- Accordi con soggetti privati</li> <li>- Alterazione/manipolazione/utilizzo improprio di informazioni e documentazione</li> <li>- Condizionamento dell'attivita' per interessi particolari, di singoli o di gruppi</li> <li>- Conflitto di interessi</li> <li>- Mancato rispetto principio di separazione tra indirizzo politico-amministrativo e gestione, con indebita ingerenza dell'organo di indirizzo politico nell'attivita' gestionale</li> <li>- Uso improprio o distorto della discrezionalita'</li> </ul>
Settore Affari Generali e del Personale	D) Contratti pubblici (generale)	Servizi di supporto: Abbonamento ad aggiornamenti normativi, banche dati, altri servizi di assistenza/consulenza	<ul style="list-style-type: none"> <li>- Accordi con soggetti privati</li> <li>- Alterazione/manipolazione/utilizzo improprio di informazioni e documentazione</li> <li>- Condizionamento dell'attivita' per interessi particolari, di singoli o di gruppi</li> <li>- Conflitto di interessi</li> <li>- Mancato rispetto principio di separazione tra indirizzo politico-amministrativo e gestione, con indebita ingerenza dell'organo di indirizzo politico nell'attivita' gestionale</li> <li>- Uso improprio o distorto della discrezionalita'</li> </ul>
Settore Affari Generali e del Personale	A) Acquisizione e gestione del personale (generale)	Assunzione di personale mediante concorsi, mobilita' e contratti di lavoro a tempo determinato o flessibile	<ul style="list-style-type: none"> <li>- Accordi con soggetti privati</li> <li>- Alterazione/manipolazione/utilizzo improprio di informazioni e documentazione</li> <li>- Condizionamento dell'attivita' per interessi particolari, di singoli o di gruppi</li> <li>- Conflitto di interessi</li> <li>- Mancato rispetto principio di separazione tra indirizzo politico-amministrativo e gestione, con indebita ingerenza dell'organo di indirizzo politico nell'attivita' gestionale</li> <li>- Uso improprio o distorto della discrezionalita'</li> </ul>
Settore Affari Generali e del Personale	BB) Autorizzazione o concessione e provvedimenti amministrativi ampliati della sfera giuridica dei destinatari con effetto economico diretto ed immediato per il destinatario (generale)	Corresponsione dell'assegno nucleo familiare	<ul style="list-style-type: none"> <li>- Accordi con soggetti privati</li> <li>- Alterazione/manipolazione/utilizzo improprio di informazioni e documentazione</li> <li>- Condizionamento dell'attivita' per interessi particolari, di singoli o di gruppi</li> <li>- Conflitto di interessi</li> <li>- Mancato rispetto principio di separazione tra indirizzo politico-amministrativo e gestione, con indebita ingerenza dell'organo di indirizzo politico nell'attivita' gestionale</li> <li>- Uso improprio o distorto della discrezionalita'</li> </ul>
Settore Affari Generali e del Personale	H) Affari legali e contenzioso (generale)	Denunce infortuni sul lavoro	<ul style="list-style-type: none"> <li>- Accordi con soggetti privati</li> <li>- Alterazione/manipolazione/utilizzo improprio di informazioni e documentazione</li> <li>- Condizionamento dell'attivita' per interessi particolari, di singoli o di gruppi</li> <li>- Conflitto di interessi</li> <li>- Mancato rispetto principio di separazione tra indirizzo politico-amministrativo e gestione, con indebita ingerenza dell'organo di indirizzo politico nell'attivita' gestionale</li> <li>- Uso improprio o distorto della discrezionalita'</li> </ul>
Settore Affari Generali e del Personale	P) Gestione dati e informazioni, e tutela della privacy (specifica)	Piani formativi e corsi di formazione	<ul style="list-style-type: none"> <li>- Accordi con soggetti privati</li> <li>- Alterazione/manipolazione/utilizzo improprio di informazioni e documentazione</li> <li>- Condizionamento dell'attivita' per interessi particolari, di singoli o di gruppi</li> <li>- Conflitto di interessi</li> <li>- Mancato rispetto principio di separazione tra indirizzo politico-amministrativo e gestione, con indebita ingerenza dell'organo di indirizzo politico nell'attivita' gestionale</li> <li>- Uso improprio o distorto della discrezionalita'</li> </ul>
Settore Affari Generali e del Personale	H) Affari legali e contenzioso (generale)	Albo e notifiche: Notifiche	<ul style="list-style-type: none"> <li>- Accordi con soggetti privati</li> <li>- Alterazione/manipolazione/utilizzo improprio di informazioni e documentazione</li> <li>- Condizionamento dell'attivita' per interessi particolari, di singoli o di gruppi</li> <li>- Conflitto di interessi</li> <li>- Mancato rispetto principio di separazione tra indirizzo politico-amministrativo e gestione, con indebita ingerenza dell'organo di indirizzo politico nell'attivita' gestionale</li> <li>- Uso improprio o distorto della discrezionalita'</li> </ul>
Settore Affari Generali e del Personale	P) Gestione dati e informazioni, e tutela della privacy (specifica)	Albo: Pubblicazioni albo on-line	<ul style="list-style-type: none"> <li>- Accordi con soggetti privati</li> <li>- Alterazione/manipolazione/utilizzo improprio di informazioni e documentazione</li> <li>- Condizionamento dell'attivita' per interessi particolari, di singoli o di gruppi</li> <li>- Conflitto di interessi</li> <li>- Mancato rispetto principio di separazione tra indirizzo politico-amministrativo e gestione, con indebita ingerenza dell'organo di indirizzo politico nell'attivita' gestionale</li> </ul>

			- Uso improprio o distorto della discrezionalità' - Accordi con soggetti privati - Alterazione/manipolazione/utilizzo improprio di informazioni e documentazione - Condizionamento dell'attività' per interessi particolari, di singoli o di gruppi - Conflitto di interessi - Mancato rispetto principio di separazione tra indirizzo politico-amministrativo e gestione, con indebita ingerenza dell'organo di indirizzo politico nell'attività' gestionale - Uso improprio o distorto della discrezionalità'
Settore Affari Generali e del Personale	P) Gestione dati e informazioni, e tutela della privacy (specifica)	Ricevimento pubblico	- Accordi con soggetti privati - Alterazione/manipolazione/utilizzo improprio di informazioni e documentazione - Condizionamento dell'attività' per interessi particolari, di singoli o di gruppi - Conflitto di interessi - Mancato rispetto principio di separazione tra indirizzo politico-amministrativo e gestione, con indebita ingerenza dell'organo di indirizzo politico nell'attività' gestionale - Uso improprio o distorto della discrezionalità'
Settore Affari Generali e del Personale	O) Accesso e Trasparenza (specifica)	Informazioni e comunicazioni al telefono e via email	- Accordi con soggetti privati - Alterazione/manipolazione/utilizzo improprio di informazioni e documentazione - Condizionamento dell'attività' per interessi particolari, di singoli o di gruppi - Conflitto di interessi - Mancato rispetto principio di separazione tra indirizzo politico-amministrativo e gestione, con indebita ingerenza dell'organo di indirizzo politico nell'attività' gestionale - Uso improprio o distorto della discrezionalità'
Settore Affari Generali e del Personale	G) Controlli, verifiche, ispezioni e sanzioni	Servizio di dichiarazione quota sanitaria e assistenziale per dichiarazione dei redditi	- Accordi con soggetti privati - Alterazione/manipolazione/utilizzo improprio di informazioni e documentazione - Condizionamento dell'attività' per interessi particolari, di singoli o di gruppi - Conflitto di interessi - Mancato rispetto principio di separazione tra indirizzo politico-amministrativo e gestione, con indebita ingerenza dell'organo di indirizzo politico nell'attività' gestionale - Uso improprio o distorto della discrezionalità'
Settore Affari Generali e del Personale	P) Gestione dati e informazioni, e tutela della privacy (specifica)	Trasparenza e promozione trasparenza smart 2.0	- Accordi con soggetti privati - Alterazione/manipolazione/utilizzo improprio di informazioni e documentazione - Condizionamento dell'attività' per interessi particolari, di singoli o di gruppi - Conflitto di interessi - Mancato rispetto principio di separazione tra indirizzo politico-amministrativo e gestione, con indebita ingerenza dell'organo di indirizzo politico nell'attività' gestionale - Uso improprio o distorto della discrezionalità'
Settore Affari Generali e del Personale	P) Gestione dati e informazioni, e tutela della privacy (specifica)	Gestione sito web: Aggiornamento pagine	- Accordi con soggetti privati - Alterazione/manipolazione/utilizzo improprio di informazioni e documentazione - Condizionamento dell'attività' per interessi particolari, di singoli o di gruppi - Conflitto di interessi - Mancato rispetto principio di separazione tra indirizzo politico-amministrativo e gestione, con indebita ingerenza dell'organo di indirizzo politico nell'attività' gestionale - Uso improprio o distorto della discrezionalità'
Settore Affari Generali e del Personale	F) Gestione delle entrate, delle spese e del patrimonio	Liquidazione indennità' trimestrale amministratori	- Accordi con soggetti privati - Alterazione/manipolazione/utilizzo improprio di informazioni e documentazione - Condizionamento dell'attività' per interessi particolari, di singoli o di gruppi - Conflitto di interessi - Mancato rispetto principio di separazione tra indirizzo politico-amministrativo e gestione, con indebita ingerenza dell'organo di indirizzo politico nell'attività' gestionale - Uso improprio o distorto della discrezionalità'
Settore Affari Generali e del Personale	P) Gestione dati e informazioni, e tutela della privacy (specifica)	Consulenza e assistenza del Segretario/Direttore agli organi di indirizzo politico	- Accordi con soggetti privati - Alterazione/manipolazione/utilizzo improprio di informazioni e documentazione - Condizionamento dell'attività' per interessi particolari, di singoli o di gruppi - Conflitto di interessi - Mancato rispetto principio di separazione tra indirizzo politico-amministrativo e gestione, con indebita ingerenza dell'organo di indirizzo politico nell'attività' gestionale - Uso improprio o distorto della discrezionalità'
Settore Affari Generali e del Personale	P) Gestione dati e informazioni, e tutela della privacy (specifica)	Gestione e acquisizione degli atti e della posta in arrivo e in partenza per la registrazione sul protocollo informatico	- Accordi con soggetti privati - Alterazione/manipolazione/utilizzo improprio di informazioni e documentazione - Condizionamento dell'attività' per interessi particolari, di singoli o di gruppi - Conflitto di interessi - Mancato rispetto principio di separazione tra indirizzo politico-amministrativo e gestione, con indebita ingerenza dell'organo di indirizzo politico nell'attività' gestionale - Uso improprio o distorto della discrezionalità'
Settore Affari Generali e del Personale	P) Gestione dati e informazioni, e tutela della privacy (specifica)	Accettazione, protocollazione e smistamento delle partecipazioni a gare	- Accordi con soggetti privati - Alterazione/manipolazione/utilizzo improprio di informazioni e documentazione - Condizionamento dell'attività' per interessi particolari, di singoli o di gruppi - Conflitto di interessi - Mancato rispetto principio di separazione tra indirizzo politico-amministrativo e gestione, con indebita ingerenza dell'organo di indirizzo politico nell'attività' gestionale - Uso improprio o distorto della discrezionalità'
Settore Affari Generali e del Personale	P) Gestione dati e informazioni, e tutela della privacy (specifica)	Tenuta archivio corrente	- Accordi con soggetti privati - Alterazione/manipolazione/utilizzo improprio di informazioni e documentazione - Condizionamento dell'attività' per interessi particolari, di singoli o di gruppi - Conflitto di interessi - Mancato rispetto principio di separazione tra indirizzo politico-amministrativo e gestione, con indebita ingerenza dell'organo di indirizzo politico nell'attività' gestionale - Uso improprio o distorto della discrezionalità'
Settore Affari Generali e del Personale	P) Gestione dati e informazioni, e tutela della privacy (specifica)	Archiviazione atti in archivio di deposito	- Accordi con soggetti privati - Alterazione/manipolazione/utilizzo improprio di informazioni e documentazione - Condizionamento dell'attività' per interessi particolari, di singoli o di gruppi - Conflitto di interessi - Mancato rispetto principio di separazione tra indirizzo politico-amministrativo e gestione, con indebita ingerenza dell'organo di indirizzo politico nell'attività' gestionale - Uso improprio o distorto della discrezionalità'
Settore Affari Generali e del Personale	H) Affari legali e contenzioso (generale)	Controllo Green Pass lavoratori	- Accordi con soggetti privati - Alterazione/manipolazione/utilizzo improprio di informazioni e documentazione - Condizionamento dell'attività' per interessi particolari, di singoli o di gruppi - Conflitto di interessi - Mancato rispetto principio di separazione tra indirizzo politico-amministrativo e gestione, con indebita ingerenza dell'organo di indirizzo politico nell'attività' gestionale - Uso improprio o distorto della discrezionalità'
Settore Affari Generali e del Personale	P) Gestione dati e informazioni, e tutela della privacy (specifica)	Scarti di archivio	- Accordi con soggetti privati - Alterazione/manipolazione/utilizzo improprio di informazioni e documentazione - Condizionamento dell'attività' per interessi particolari, di singoli o di gruppi - Conflitto di interessi - Mancato rispetto principio di separazione tra indirizzo politico-amministrativo e gestione, con indebita ingerenza dell'organo di indirizzo politico nell'attività' gestionale - Uso improprio o distorto della discrezionalità'
			- Accordi con soggetti privati - Alterazione/manipolazione/utilizzo improprio di informazioni e documentazione

Settore Affari Generali e del Personale	S) Agenda Digitale, digitalizzazione e informatizzazione processi (specifica)	Sviluppo software: Acquisizione del servizio di assistenza, manutenzione, gestione software gestionali	<ul style="list-style-type: none"> <li>- Condizionamento dell'attività' per interessi particolari, di singoli o di gruppi</li> <li>- Conflitto di interessi</li> <li>- Mancato rispetto principio di separazione tra indirizzo politico-amministrativo e gestione, con indebita ingerenza dell'organo di indirizzo politico nell'attività' gestionale</li> <li>- Uso improprio o distorto della discrezionalità'</li> </ul>
Settore Affari Generali e del Personale	S) Agenda Digitale, digitalizzazione e informatizzazione processi (specifica)	Gestione consulenze hardware e software	<ul style="list-style-type: none"> <li>- Accordi con soggetti privati</li> <li>- Alterazione/manipolazione/utilizzo improprio di informazioni e documentazione</li> <li>- Condizionamento dell'attività' per interessi particolari, di singoli o di gruppi</li> <li>- Conflitto di interessi</li> <li>- Mancato rispetto principio di separazione tra indirizzo politico-amministrativo e gestione, con indebita ingerenza dell'organo di indirizzo politico nell'attività' gestionale</li> <li>- Uso improprio o distorto della discrezionalità'</li> </ul>
Settore Affari Generali e del Personale	S) Agenda Digitale, digitalizzazione e informatizzazione processi (specifica)	Digitalizzazione ed erogazione dei servizi on-line	<ul style="list-style-type: none"> <li>- Accordi con soggetti privati</li> <li>- Alterazione/manipolazione/utilizzo improprio di informazioni e documentazione</li> <li>- Condizionamento dell'attività' per interessi particolari, di singoli o di gruppi</li> <li>- Conflitto di interessi</li> <li>- Mancato rispetto principio di separazione tra indirizzo politico-amministrativo e gestione, con indebita ingerenza dell'organo di indirizzo politico nell'attività' gestionale</li> <li>- Uso improprio o distorto della discrezionalità'</li> </ul>
Settore Affari Generali e del Personale	O) Accesso e Trasparenza (specifica)	Rilascio copia dei contratti stipulati con l'amministrazione	<ul style="list-style-type: none"> <li>- Accordi con soggetti privati</li> <li>- Alterazione/manipolazione/utilizzo improprio di informazioni e documentazione</li> <li>- Condizionamento dell'attività' per interessi particolari, di singoli o di gruppi</li> <li>- Conflitto di interessi</li> <li>- Mancato rispetto principio di separazione tra indirizzo politico-amministrativo e gestione, con indebita ingerenza dell'organo di indirizzo politico nell'attività' gestionale</li> <li>- Uso improprio o distorto della discrezionalità'</li> </ul>
Settore Affari Generali e del Personale	P) Gestione dati e informazioni, e tutela della privacy (specifica)	Assistenza organi istituzionali: Trascrizione verbali consiglio	<ul style="list-style-type: none"> <li>- Accordi con soggetti privati</li> <li>- Alterazione/manipolazione/utilizzo improprio di informazioni e documentazione</li> <li>- Condizionamento dell'attività' per interessi particolari, di singoli o di gruppi</li> <li>- Conflitto di interessi</li> <li>- Mancato rispetto principio di separazione tra indirizzo politico-amministrativo e gestione, con indebita ingerenza dell'organo di indirizzo politico nell'attività' gestionale</li> <li>- Uso improprio o distorto della discrezionalità'</li> </ul>
Settore Affari Generali e del Personale	P) Gestione dati e informazioni, e tutela della privacy (specifica)	Albo e inviti: convocazione Consiglio di Amministrazione	<ul style="list-style-type: none"> <li>- Accordi con soggetti privati</li> <li>- Alterazione/manipolazione/utilizzo improprio di informazioni e documentazione</li> <li>- Condizionamento dell'attività' per interessi particolari, di singoli o di gruppi</li> <li>- Conflitto di interessi</li> <li>- Mancato rispetto principio di separazione tra indirizzo politico-amministrativo e gestione, con indebita ingerenza dell'organo di indirizzo politico nell'attività' gestionale</li> <li>- Uso improprio o distorto della discrezionalità'</li> </ul>
Settore Affari Generali e del Personale	P) Gestione dati e informazioni, e tutela della privacy (specifica)	Archiviazione deliberazioni/determinazioni	<ul style="list-style-type: none"> <li>- Accordi con soggetti privati</li> <li>- Alterazione/manipolazione/utilizzo improprio di informazioni e documentazione</li> <li>- Condizionamento dell'attività' per interessi particolari, di singoli o di gruppi</li> <li>- Conflitto di interessi</li> <li>- Mancato rispetto principio di separazione tra indirizzo politico-amministrativo e gestione, con indebita ingerenza dell'organo di indirizzo politico nell'attività' gestionale</li> <li>- Uso improprio o distorto della discrezionalità'</li> </ul>
Settore Affari Generali e del Personale	F) Gestione delle entrate, delle spese e del patrimonio	Modello 770	<ul style="list-style-type: none"> <li>- Accordi con soggetti privati</li> <li>- Alterazione/manipolazione/utilizzo improprio di informazioni e documentazione</li> <li>- Condizionamento dell'attività' per interessi particolari, di singoli o di gruppi</li> <li>- Conflitto di interessi</li> <li>- Mancato rispetto principio di separazione tra indirizzo politico-amministrativo e gestione, con indebita ingerenza dell'organo di indirizzo politico nell'attività' gestionale</li> <li>- Uso improprio o distorto della discrezionalità'</li> </ul>
Settore Affari Generali e del Personale	F) Gestione delle entrate, delle spese e del patrimonio	Certificazioni stipendio per cessione quinto - prestiti e cessioni	<ul style="list-style-type: none"> <li>- Accordi con soggetti privati</li> <li>- Alterazione/manipolazione/utilizzo improprio di informazioni e documentazione</li> <li>- Condizionamento dell'attività' per interessi particolari, di singoli o di gruppi</li> <li>- Conflitto di interessi</li> <li>- Mancato rispetto principio di separazione tra indirizzo politico-amministrativo e gestione, con indebita ingerenza dell'organo di indirizzo politico nell'attività' gestionale</li> <li>- Uso improprio o distorto della discrezionalità'</li> </ul>
Settore Affari Generali e del Personale	F) Gestione delle entrate, delle spese e del patrimonio	Servizio di fornitura di personale	<ul style="list-style-type: none"> <li>- Accordi con soggetti privati</li> <li>- Alterazione/manipolazione/utilizzo improprio di informazioni e documentazione</li> <li>- Condizionamento dell'attività' per interessi particolari, di singoli o di gruppi</li> <li>- Conflitto di interessi</li> <li>- Mancato rispetto principio di separazione tra indirizzo politico-amministrativo e gestione, con indebita ingerenza dell'organo di indirizzo politico nell'attività' gestionale</li> <li>- Uso improprio o distorto della discrezionalità'</li> </ul>
Settore Affari Generali e del Personale	G) Controlli, verifiche, ispezioni e sanzioni	Controlli obbligatori per la sicurezza e gestione obbligatoria corsi dipendenti	<ul style="list-style-type: none"> <li>- Accordi con soggetti privati</li> <li>- Alterazione/manipolazione/utilizzo improprio di informazioni e documentazione</li> <li>- Condizionamento dell'attività' per interessi particolari, di singoli o di gruppi</li> <li>- Conflitto di interessi</li> <li>- Mancato rispetto principio di separazione tra indirizzo politico-amministrativo e gestione, con indebita ingerenza dell'organo di indirizzo politico nell'attività' gestionale</li> <li>- Uso improprio o distorto della discrezionalità'</li> </ul>
Servizio Manutenzioni e Magazzino	G) Controlli, verifiche, ispezioni e sanzioni	Consegne materiali	<ul style="list-style-type: none"> <li>- Accordi con soggetti privati</li> <li>- Alterazione/manipolazione/utilizzo improprio di informazioni e documentazione</li> <li>- Condizionamento dell'attività' per interessi particolari, di singoli o di gruppi</li> <li>- Conflitto di interessi</li> <li>- Mancato rispetto principio di separazione tra indirizzo politico-amministrativo e gestione, con indebita ingerenza dell'organo di indirizzo politico nell'attività' gestionale</li> <li>- Uso improprio o distorto della discrezionalità'</li> </ul>
Servizio Manutenzioni e Magazzino	F) Gestione delle entrate, delle spese e del patrimonio	Report sui consumi	<ul style="list-style-type: none"> <li>- Accordi con soggetti privati</li> <li>- Alterazione/manipolazione/utilizzo improprio di informazioni e documentazione</li> <li>- Condizionamento dell'attività' per interessi particolari, di singoli o di gruppi</li> <li>- Conflitto di interessi</li> <li>- Mancato rispetto principio di separazione tra indirizzo politico-amministrativo e gestione, con indebita ingerenza dell'organo di indirizzo politico nell'attività' gestionale</li> <li>- Uso improprio o distorto della discrezionalità'</li> </ul>
Servizio Manutenzioni e Magazzino	F) Gestione delle entrate, delle spese e del patrimonio	Gestione magazzino	<ul style="list-style-type: none"> <li>- Accordi con soggetti privati</li> <li>- Alterazione/manipolazione/utilizzo improprio di informazioni e documentazione</li> <li>- Condizionamento dell'attività' per interessi particolari, di singoli o di gruppi</li> <li>- Conflitto di interessi</li> <li>- Mancato rispetto principio di separazione tra indirizzo politico-amministrativo e gestione, con indebita ingerenza dell'organo di indirizzo politico nell'attività' gestionale</li> </ul>







			- Uso improprio o distorto della discrezionalità'
Assistente sociale	P) Gestione dati e informazioni, e tutela della privacy (specifica)	Riunione operativa interna	- Accordi con soggetti privati - Alterazione/manipolazione/utilizzo improprio di informazioni e documentazione - Condizionamento dell'attività' per interessi particolari, di singoli o di gruppi - Conflitto di interessi - Mancato rispetto principio di separazione tra indirizzo politico-amministrativo e gestione, con indebita ingerenza dell'organo di indirizzo politico nell'attività' gestionale - Uso improprio o distorto della discrezionalità'
Assistente sociale	P) Gestione dati e informazioni, e tutela della privacy (specifica)	Compilazione scheda SVAMA	- Accordi con soggetti privati - Alterazione/manipolazione/utilizzo improprio di informazioni e documentazione - Condizionamento dell'attività' per interessi particolari, di singoli o di gruppi - Conflitto di interessi - Mancato rispetto principio di separazione tra indirizzo politico-amministrativo e gestione, con indebita ingerenza dell'organo di indirizzo politico nell'attività' gestionale - Uso improprio o distorto della discrezionalità'
Assistente sociale	P) Gestione dati e informazioni, e tutela della privacy (specifica)	Assistenza continuativa alle pratiche amministrative degli ospiti e dei familiari	- Accordi con soggetti privati - Alterazione/manipolazione/utilizzo improprio di informazioni e documentazione - Condizionamento dell'attività' per interessi particolari, di singoli o di gruppi - Conflitto di interessi - Mancato rispetto principio di separazione tra indirizzo politico-amministrativo e gestione, con indebita ingerenza dell'organo di indirizzo politico nell'attività' gestionale - Uso improprio o distorto della discrezionalità'
Assistente sociale	P) Gestione dati e informazioni, e tutela della privacy (specifica)	Contratto di accoglimento ospiti	- Accordi con soggetti privati - Alterazione/manipolazione/utilizzo improprio di informazioni e documentazione - Condizionamento dell'attività' per interessi particolari, di singoli o di gruppi - Conflitto di interessi - Mancato rispetto principio di separazione tra indirizzo politico-amministrativo e gestione, con indebita ingerenza dell'organo di indirizzo politico nell'attività' gestionale - Uso improprio o distorto della discrezionalità'
Psicologa	P) Gestione dati e informazioni, e tutela della privacy (specifica)	Carte dei Servizi	- Accordi con soggetti privati - Alterazione/manipolazione/utilizzo improprio di informazioni e documentazione - Condizionamento dell'attività' per interessi particolari, di singoli o di gruppi - Conflitto di interessi - Mancato rispetto principio di separazione tra indirizzo politico-amministrativo e gestione, con indebita ingerenza dell'organo di indirizzo politico nell'attività' gestionale - Uso improprio o distorto della discrezionalità'
Psicologa	O) Accesso e Trasparenza (specifica)	Rilevazione di Customer Satisfaction	- Accordi con soggetti privati - Alterazione/manipolazione/utilizzo improprio di informazioni e documentazione - Condizionamento dell'attività' per interessi particolari, di singoli o di gruppi - Conflitto di interessi - Mancato rispetto principio di separazione tra indirizzo politico-amministrativo e gestione, con indebita ingerenza dell'organo di indirizzo politico nell'attività' gestionale - Uso improprio o distorto della discrezionalità'
Psicologa	O) Accesso e Trasparenza (specifica)	Rilevazione soddisfazione interna dagli uffici dell'ente	- Accordi con soggetti privati - Alterazione/manipolazione/utilizzo improprio di informazioni e documentazione - Condizionamento dell'attività' per interessi particolari, di singoli o di gruppi - Conflitto di interessi - Mancato rispetto principio di separazione tra indirizzo politico-amministrativo e gestione, con indebita ingerenza dell'organo di indirizzo politico nell'attività' gestionale - Uso improprio o distorto della discrezionalità'
Psicologa	P) Gestione dati e informazioni, e tutela della privacy (specifica)	Comunicazioni di pubblica utilità'	- Accordi con soggetti privati - Alterazione/manipolazione/utilizzo improprio di informazioni e documentazione - Condizionamento dell'attività' per interessi particolari, di singoli o di gruppi - Conflitto di interessi - Mancato rispetto principio di separazione tra indirizzo politico-amministrativo e gestione, con indebita ingerenza dell'organo di indirizzo politico nell'attività' gestionale - Uso improprio o distorto della discrezionalità'
Psicologa	P) Gestione dati e informazioni, e tutela della privacy (specifica)	Rapporti con gli Enti Istituzionali del Territorio (Comuni, Aziende U.I.s.s. etc.)	- Accordi con soggetti privati - Alterazione/manipolazione/utilizzo improprio di informazioni e documentazione - Condizionamento dell'attività' per interessi particolari, di singoli o di gruppi - Conflitto di interessi - Mancato rispetto principio di separazione tra indirizzo politico-amministrativo e gestione, con indebita ingerenza dell'organo di indirizzo politico nell'attività' gestionale - Uso improprio o distorto della discrezionalità'
Psicologa	G) Controlli, verifiche, ispezioni e sanzioni	Rinvenimento oggetti smarriti	- Accordi con soggetti privati - Alterazione/manipolazione/utilizzo improprio di informazioni e documentazione - Condizionamento dell'attività' per interessi particolari, di singoli o di gruppi - Conflitto di interessi - Mancato rispetto principio di separazione tra indirizzo politico-amministrativo e gestione, con indebita ingerenza dell'organo di indirizzo politico nell'attività' gestionale - Uso improprio o distorto della discrezionalità'
Psicologa	P) Gestione dati e informazioni, e tutela della privacy (specifica)	Cura rapporti con i familiari degli ospiti	- Accordi con soggetti privati - Alterazione/manipolazione/utilizzo improprio di informazioni e documentazione - Condizionamento dell'attività' per interessi particolari, di singoli o di gruppi - Conflitto di interessi - Mancato rispetto principio di separazione tra indirizzo politico-amministrativo e gestione, con indebita ingerenza dell'organo di indirizzo politico nell'attività' gestionale - Uso improprio o distorto della discrezionalità'
Psicologa	P) Gestione dati e informazioni, e tutela della privacy (specifica)	Servizio psicologico	- Accordi con soggetti privati - Alterazione/manipolazione/utilizzo improprio di informazioni e documentazione - Condizionamento dell'attività' per interessi particolari, di singoli o di gruppi - Conflitto di interessi - Mancato rispetto principio di separazione tra indirizzo politico-amministrativo e gestione, con indebita ingerenza dell'organo di indirizzo politico nell'attività' gestionale - Uso improprio o distorto della discrezionalità'
Psicologa	P) Gestione dati e informazioni, e tutela della privacy (specifica)	Coordinamento servizi socio-assistenziali complementari	- Accordi con soggetti privati - Alterazione/manipolazione/utilizzo improprio di informazioni e documentazione - Condizionamento dell'attività' per interessi particolari, di singoli o di gruppi - Conflitto di interessi - Mancato rispetto principio di separazione tra indirizzo politico-amministrativo e gestione, con indebita ingerenza dell'organo di indirizzo politico nell'attività' gestionale - Uso improprio o distorto della discrezionalità'
			- Accordi con soggetti privati - Alterazione/manipolazione/utilizzo improprio di informazioni e documentazione

Psicologa	P) Gestione dati e informazioni, e tutela della privacy (specifica)	Coordinamento progetti con scuole del territorio	- Condizionamento dell'attività per interessi particolari, di singoli o di gruppi - Conflitto di interessi - Mancato rispetto principio di separazione tra indirizzo politico-amministrativo e gestione, con indebita ingerenza dell'organo di indirizzo politico nell'attività gestionale - Uso improprio o distorto della discrezionalità'
Educatrice	P) Gestione dati e informazioni, e tutela della privacy (specifica)	Servizio socio-educativo, ludico-ricreativo	- Accordi con soggetti privati - Alterazione/manipolazione/utilizzo improprio di informazioni e documentazione - Condizionamento dell'attività per interessi particolari, di singoli o di gruppi - Conflitto di interessi - Mancato rispetto principio di separazione tra indirizzo politico-amministrativo e gestione, con indebita ingerenza dell'organo di indirizzo politico nell'attività gestionale - Uso improprio o distorto della discrezionalità'
Fisioterapista	G) Controlli, verifiche, ispezioni e sanzioni	Rinvenimento oggetti smarriti	- Accordi con soggetti privati - Alterazione/manipolazione/utilizzo improprio di informazioni e documentazione - Condizionamento dell'attività per interessi particolari, di singoli o di gruppi - Conflitto di interessi - Mancato rispetto principio di separazione tra indirizzo politico-amministrativo e gestione, con indebita ingerenza dell'organo di indirizzo politico nell'attività gestionale - Uso improprio o distorto della discrezionalità'
Fisioterapista	F) Gestione delle entrate, delle spese e del patrimonio	Gestione servizi fisioterapici	- Accordi con soggetti privati - Alterazione/manipolazione/utilizzo improprio di informazioni e documentazione - Condizionamento dell'attività per interessi particolari, di singoli o di gruppi - Conflitto di interessi - Mancato rispetto principio di separazione tra indirizzo politico-amministrativo e gestione, con indebita ingerenza dell'organo di indirizzo politico nell'attività gestionale - Uso improprio o distorto della discrezionalità'
Fisioterapista	F) Gestione delle entrate, delle spese e del patrimonio	Report sui consumi	- Accordi con soggetti privati - Alterazione/manipolazione/utilizzo improprio di informazioni e documentazione - Condizionamento dell'attività per interessi particolari, di singoli o di gruppi - Conflitto di interessi - Mancato rispetto principio di separazione tra indirizzo politico-amministrativo e gestione, con indebita ingerenza dell'organo di indirizzo politico nell'attività gestionale - Uso improprio o distorto della discrezionalità'
Medico della Struttura	E) Incarichi e nomine (generale)	Assistenza medica	- Accordi con soggetti privati - Alterazione/manipolazione/utilizzo improprio di informazioni e documentazione - Condizionamento dell'attività per interessi particolari, di singoli o di gruppi - Conflitto di interessi - Mancato rispetto principio di separazione tra indirizzo politico-amministrativo e gestione, con indebita ingerenza dell'organo di indirizzo politico nell'attività gestionale - Uso improprio o distorto della discrezionalità'
Medico della Struttura	P) Gestione dati e informazioni, e tutela della privacy (specifica)	Compilazione scheda SVAMA	- Accordi con soggetti privati - Alterazione/manipolazione/utilizzo improprio di informazioni e documentazione - Condizionamento dell'attività per interessi particolari, di singoli o di gruppi - Conflitto di interessi - Mancato rispetto principio di separazione tra indirizzo politico-amministrativo e gestione, con indebita ingerenza dell'organo di indirizzo politico nell'attività gestionale - Uso improprio o distorto della discrezionalità'

**ALLEGATO AL PIAO Sez. 2.3 Rischi corruttivi e trasparenza**  
**Obblighi di pubblicazione ai sensi del D.Lgs. n. 33/2013**  
**con indicazione dei responsabili della trasmissione e della pubblicazione**

Il presente Allegato, in relazione all'allegato 5 contenente l'elenco degli obblighi di pubblicazione, individua e identifica, nella Tabella , i soggetti responsabili della trasmissione e della pubblicazione.

<b>ELENCO DEGLI OBBLIGHI DI PUBBLICAZIONE con indicazione Responsabili</b>										
<b>Denominazione sotto-sezione livello 1 (Macrofamiglie)</b>	<b>Denominazione sotto-sezione 2 livello (Tipologie di dati)</b>	<b>Riferimento normativo</b>	<b>Denominazione del singolo obbligo</b>	<b>Contenuti dell'obbligo</b>	<b>Aggiornamento</b>	<b>Responsabile elaborazione</b>	<b>Responsabile trasmissione</b>	<b>Responsabile pubblicazione</b>	<b>Monitoraggio tempistiche</b>	<b>Soggetto responsabile monitoraggio</b>
Disposizioni generali	Piano triennale per la prevenzione e della corruzione e della trasparenza	Art. 10, c. 8, lett. a), d.lgs. n. 33/2013	Piano triennale per la prevenzione della corruzione e della trasparenza (PTPCT)	Piano triennale per la prevenzione della corruzione e della trasparenza e suoi allegati, le misure integrative di prevenzione della corruzione individuate ai sensi dell'articolo 1, comma 2-bis della legge n. 190 del 2012, (MOG 231) (link alla sotto-sezione Altri contenuti/Anticorruzione)	Annuale	Jarosz Malgorzata	Jarosz Malgorzata	Jarosz Malgorzata	- verifica annuale	Zantedeschi Francesco
Disposizioni generali	Atti generali	Art. 12, c. 1, d.lgs. n. 33/2013	Riferimenti normativi su organizzazione e attivita'	Riferimenti normativi con i relativi link alle norme di legge statale pubblicate nella banca dati "Normattiva" che regolano l'istituzione, l'organizzazione e l'attivita' delle pubbliche amministrazioni	Tempestivo (ex art. 8, d.lgs. n. 33/2013)	Jarosz Malgorzata	Jarosz Malgorzata	Jarosz Malgorzata	- verifica annuale	Zantedeschi Francesco

Disposizioni generali	Atti generali	Art. 12, c. 1, d.lgs. n. 33/2013	Atti amministrativi generali	Direttive, circolari, programmi, istruzioni e ogni atto che dispone in generale sulla organizzazione, sulle funzioni, sugli obiettivi, sui procedimenti, ovvero nei quali si determina l'interpretazione di norme giuridiche che riguardano o dettano disposizioni per l'applicazione di esse	Tempestivo (ex art. 8, d.lgs. n. 33/2013)	Jarosz Malgorzata	Jarosz Malgorzata	Jarosz Malgorzata	- verifica annuale	Zantedeschi Francesco
Disposizioni generali	Atti generali	Art. 12, c. 1, d.lgs. n. 33/2013	Documenti di programmazione strategico-gestionale	Direttive ministri, documento di programmazione, obiettivi strategici in materia di prevenzione della corruzione e trasparenza	Tempestivo (ex art. 8, d.lgs. n. 33/2013)	Jarosz Malgorzata	Jarosz Malgorzata	Jarosz Malgorzata	- verifica annuale	Zantedeschi Francesco
Disposizioni generali	Atti generali	Art. 12, c. 2, d.lgs. n. 33/2013	Statuti e leggi regionali	Estremi e testi ufficiali aggiornati degli Statuti e delle norme di legge regionali, che regolano le funzioni, l'organizzazione e lo svolgimento delle attività di competenza dell'amministrazione	Tempestivo (ex art. 8, d.lgs. n. 33/2013)	Jarosz Malgorzata	Jarosz Malgorzata	Jarosz Malgorzata	- verifica annuale	Zantedeschi Francesco
Disposizioni generali	Atti generali	Art. 55, c. 2, d.lgs. n. 165/2001 Art. 12, c. 1, d.lgs. n. 33/2013	Codice disciplinare e codice di condotta	Codice disciplinare, recante l'indicazione delle infrazioni del codice disciplinare e relative sanzioni (pubblicazione on line in alternativa all'affissione in luogo accessibile a tutti - art. 7, l. n. 300/1970) Codice di condotta inteso quale codice di comportamento	Tempestivo	Jarosz Malgorzata	Jarosz Malgorzata	Jarosz Malgorzata	- verifica annuale	Zantedeschi Francesco
Disposizioni generali	Oneri informativi per cittadini e imprese	Art. 12, c. 1-bis, d.lgs. n. 33/2013	Scadenario obblighi amministrativi	Scadenario con l'indicazione delle date di efficacia dei nuovi obblighi amministrativi a carico di cittadini e imprese introdotti dalle amministrazioni secondo le modalità definite con DPCM 8 novembre 2013	Tempestivo	Jarosz Malgorzata	Jarosz Malgorzata	Jarosz Malgorzata	- verifica annuale	Zantedeschi Francesco
Disposizioni generali	Oneri informativi per cittadini e imprese	Art. 34, d.lgs. n. 33/2013	Oneri informativi per cittadini e imprese	Regolamenti ministeriali o interministeriali, provvedimenti amministrativi a carattere generale adottati dalle amministrazioni dello Stato per regolare l'esercizio di poteri autorizzatori, concessori o certificatori, nonché l'accesso ai servizi pubblici ovvero la concessione di benefici con allegato elenco di tutti gli oneri informativi gravanti sui cittadini e sulle imprese introdotti o eliminati con i medesimi atti	Dati non più soggetti a pubblicazione obbligatoria ai sensi del dlgs 97/2016	Jarosz Malgorzata	Jarosz Malgorzata	Jarosz Malgorzata	- verifica annuale	Zantedeschi Francesco
Disposizioni generali	Burocrazia zero	Art. 37, c. 3, d.l. n. 69/2013	Burocrazia zero	Casi in cui il rilascio delle autorizzazioni di competenza è sostituito da una comunicazione dell'interessato	Dati non più soggetti a pubblicazione	Jarosz Malgorzata	Jarosz Malgorzata	Jarosz Malgorzata	- verifica annuale	Zantedeschi Francesco

					obbligatoria ai sensi del dlgs 10/2016					
Disposizioni generali	Burocrazia zero	Art. 37, c. 3-bis, d.l. n. 69/2013	Attività soggette a controllo	Elenco delle attività delle imprese soggette a controllo (ovvero per le quali le pubbliche amministrazioni competenti ritengono necessarie l'autorizzazione, la segnalazione certificata di inizio attività o la mera comunicazione)	Dati non più soggetti a pubblicazione obbligatoria ai sensi del dlgs 10/2016	Jarosz Malgorzata	Jarosz Malgorzata	Jarosz Malgorzata	- verifica annuale	Zantedeschi Francesco
Organizzazione	Titolari di incarichi politici, di amministrazione, di direzione o di governo	Art. 13, c. 1, lett. a), d.lgs. n. 33/2013	Titolari di incarichi politici di cui all'art. 14, co. 1, del dlgs n. 33/2013  (da pubblicare in tabelle)	Organi di indirizzo politico e di amministrazione e gestione, con l'indicazione delle rispettive competenze	Tempestivo (ex art. 8, d.lgs. n. 33/2013)	Jarosz Malgorzata	Jarosz Malgorzata	Jarosz Malgorzata	- verifica annuale	Zantedeschi Francesco
Organizzazione	Titolari di incarichi politici, di amministrazione, di direzione o di governo	Art. 14, c. 1, lett. a), d.lgs. n. 33/2013	Titolari di incarichi politici di cui all'art. 14, co. 1, del dlgs n. 33/2013  (da pubblicare in tabelle)	Atto di nomina o di proclamazione, con l'indicazione della durata dell'incarico o del mandato elettivo	Tempestivo (ex art. 8, d.lgs. n. 33/2013)	Jarosz Malgorzata	Jarosz Malgorzata	Jarosz Malgorzata	- verifica annuale	Zantedeschi Francesco
Organizzazione	Titolari di incarichi politici, di amministrazione, di direzione o di governo	Art. 14, c. 1, lett. b), d.lgs. n. 33/2013	Titolari di incarichi politici di cui all'art. 14, co. 1, del dlgs n. 33/2013  (da pubblicare in tabelle)	Curriculum vitae	Tempestivo (ex art. 8, d.lgs. n. 33/2013)	Jarosz Malgorzata	Jarosz Malgorzata	Jarosz Malgorzata	- verifica annuale	Zantedeschi Francesco



Organizzazione	Titolari di incarichi politici, di amministrazione, di direzione o di governo	Art. 14, c. 1, lett. c), d.lgs. n. 33/2013	Titolari di incarichi politici di cui all'art. 14, co. 1, del dlgs n. 33/2013  (da pubblicare in tabelle)	Compensi di qualsiasi natura connessi all'assunzione della carica	Tempestivo (ex art. 8, d.lgs. n. 33/2013)	Avanzi Giovanna	Avanzi Giovanna	Avanzi Giovanna	- verifica annuale	Zantedeschi Francesco
Organizzazione	Titolari di incarichi politici, di amministrazione, di direzione o di governo	Art. 14, c. 1, lett. c), d.lgs. n. 33/2013	Titolari di incarichi politici di cui all'art. 14, co. 1, del dlgs n. 33/2013  (da pubblicare in tabelle)	Importi di viaggi di servizio e missioni pagati con fondi pubblici	Tempestivo (ex art. 8, d.lgs. n. 33/2013)	Avanzi Giovanna	Avanzi Giovanna	Avanzi Giovanna	- verifica annuale	Zantedeschi Francesco
Organizzazione	Titolari di incarichi politici, di amministrazione, di direzione o di governo	Art. 14, c. 1, lett. d), d.lgs. n. 33/2013	Titolari di incarichi politici di cui all'art. 14, co. 1, del dlgs n. 33/2013  (da pubblicare in tabelle)	Dati relativi all'assunzione di altre cariche, presso enti pubblici o privati, e relativi compensi a qualsiasi titolo corrisposti	Tempestivo (ex art. 8, d.lgs. n. 33/2013)	Avanzi Giovanna	Avanzi Giovanna	Avanzi Giovanna	- verifica annuale	Zantedeschi Francesco
Organizzazione	Titolari di incarichi politici, di amministrazione, di	Art. 14, c. 1, lett. e), d.lgs. n. 33/2013	Titolari di incarichi politici di cui all'art. 14, co. 1, del dlgs n. 33/2013	Altri eventuali incarichi con oneri a carico della finanza pubblica e indicazione dei compensi spettanti	Tempestivo (ex art. 8, d.lgs. n. 33/2013)	Avanzi Giovanna	Avanzi Giovanna	Avanzi Giovanna	- verifica annuale	Zantedeschi Francesco

	direzione o di governo		(da pubblicare in tabelle)							
Organizzazione	Titolari di incarichi politici, di amministrazione, di direzione o di governo	Art. 14, c. 1, lett. f), d.lgs. n. 33/2013 Art. 2, c. 1, punto 2, l. n. 441/1982	Titolari di incarichi politici di cui all'art. 14, co. 1, del dlgs n. 33/2013  (da pubblicare in tabelle)	2) copia dell'ultima dichiarazione dei redditi soggetti all'imposta sui redditi delle persone fisiche [Per il soggetto, il coniuge non separato e i parenti entro il secondo grado, ove gli stessi vi consentano (NB: dando eventualmente evidenza del mancato consenso)] (NB: e' necessario limitare, con appositi accorgimenti a cura dell'interessato o della amministrazione, la pubblicazione dei dati sensibili)	Entro 3 mesi dalla elezione, dalla nomina o dal conferimento dell'incarico	Jarosz Malgorzata	Jarosz Malgorzata	Jarosz Malgorzata	- verifica annuale	Zantedeschi Francesco
Organizzazione	Titolari di incarichi politici, di amministrazione, di direzione o di governo	Art. 14, c. 1, lett. f), d.lgs. n. 33/2013 Art. 2, c. 1, punto 1, l. n. 441/1982	Titolari di incarichi politici di cui all'art. 14, co. 1, del dlgs n. 33/2013  (da pubblicare in tabelle)	1) dichiarazione concernente diritti reali su beni immobili e su beni mobili iscritti in pubblici registri, titolarita' di imprese, azioni di societa', quote di partecipazione a societa', esercizio di funzioni di amministratore o di sindaco di societa', con l'apposizione della formula ""sul mio onore affermo che la dichiarazione corrisponde al vero"" [Per il soggetto, il coniuge non separato e i parenti entro il secondo grado, ove gli stessi vi consentano (NB: dando eventualmente evidenza del mancato consenso) e riferita al momento dell'assunzione dell'incarico]	Nessuno (va presentata una sola volta entro 3 mesi dalla elezione, dalla nomina o dal conferimento dell'incarico e resta pubblicata fino alla cessazione dell'incarico o del mandato).	Avanzi Giovanna	Avanzi Giovanna	Avanzi Giovanna	- verifica annuale	Zantedeschi Francesco
Organizzazione	Titolari di incarichi politici, di amministrazione, di direzione o di governo	Art. 14, c. 1, lett. f), d.lgs. n. 33/2013 Art. 2, c. 1, punto 3, l. n. 441/1982	Titolari di incarichi politici di cui all'art. 14, co. 1, del dlgs n. 33/2013  (da pubblicare in tabelle)	3) dichiarazione concernente le spese sostenute e le obbligazioni assunte per la propaganda elettorale ovvero attestazione di essersi avvalsi esclusivamente di materiali e di mezzi propagandistici predisposti e messi a disposizione dal partito o dalla formazione politica della cui lista il soggetto ha fatto parte, con l'apposizione della formula ""sul mio onore affermo che la dichiarazione corrisponde al vero"" (con allegate	Tempestivo (ex art. 8, d.lgs. n. 33/2013)	Jarosz Malgorzata	Jarosz Malgorzata	Jarosz Malgorzata	- verifica annuale	Zantedeschi Francesco

				copie delle dichiarazioni relative a finanziamenti e contributi per un importo che nell'anno superi 5.000 Euro)						
Organizzazione	Titolari di incarichi politici, di amministrazione, di direzione o di governo	Art. 14, c. 1, lett. f), d.lgs. n. 33/2013 Art. 3, l. n. 441/1982	Titolari di incarichi politici di cui all'art. 14, co. 1, del dlgs n. 33/2013  (da pubblicare in tabelle)	4) attestazione concernente le variazioni della situazione patrimoniale intervenute nell'anno precedente e copia della dichiarazione dei redditi [Per il soggetto, il coniuge non separato e i parenti entro il secondo grado, ove gli stessi vi consentano (NB: dando eventualmente evidenza del mancato consenso)]	Annuale	Jarosz Malgorzata	Jarosz Malgorzata	Jarosz Malgorzata	- verifica annuale	Zantedeschi Francesco
Organizzazione	Titolari di incarichi politici, di amministrazione, di direzione o di governo	Art. 14, c. 1, lett. a), d.lgs. n. 33/2013	Titolari di incarichi di amministrazione, di direzione o di governo di cui all'art. 14, co. 1-bis, del dlgs n. 33/2013	Atto di nomina o di proclamazione, con l'indicazione della durata dell'incarico o del mandato elettivo	Tempestivo (ex art. 8, d.lgs. n. 33/2013)	Jarosz Malgorzata	Jarosz Malgorzata	Jarosz Malgorzata	- verifica annuale	Zantedeschi Francesco
Organizzazione	Titolari di incarichi politici, di amministrazione, di direzione o di governo	Art. 14, c. 1, lett. b), d.lgs. n. 33/2013	Titolari di incarichi di amministrazione, di direzione o di governo di cui all'art. 14, co. 1-bis, del dlgs n. 33/2013	Curriculum vitae	Tempestivo (ex art. 8, d.lgs. n. 33/2013)	Jarosz Malgorzata	Jarosz Malgorzata	Jarosz Malgorzata	- verifica annuale	Zantedeschi Francesco
Organizzazione	Titolari di incarichi politici, di	Art. 14, c. 1, lett. c), d.lgs. n. 33/2013	Titolari di incarichi di amministrazione, di direzione o di	Compensi di qualsiasi natura connessi all'assunzione della carica	Tempestivo (ex art. 8, d.lgs. n. 33/2013)	Avanzi Giovanna	Avanzi Giovanna	Avanzi Giovanna	- verifica annuale	Zantedeschi Francesco

	amministrazione, di direzione o di governo		governo di cui all'art. 14, co. 1-bis, del dlgs n. 33/2013							
Organizzazione	Titolari di incarichi politici, di amministrazione, di direzione o di governo	Art. 14, c. 1, lett. c), d.lgs. n. 33/2013	Titolari di incarichi di amministrazione, di direzione o di governo di cui all'art. 14, co. 1-bis, del dlgs n. 33/2013	Importi di viaggi di servizio e missioni pagati con fondi pubblici	Tempestivo (ex art. 8, d.lgs. n. 33/2013)	Avanzi Giovanna	Avanzi Giovanna	Avanzi Giovanna	- verifica annuale	Zantedeschi Francesco
Organizzazione	Titolari di incarichi politici, di amministrazione, di direzione o di governo	Art. 14, c. 1, lett. d), d.lgs. n. 33/2013	Titolari di incarichi di amministrazione, di direzione o di governo di cui all'art. 14, co. 1-bis, del dlgs n. 33/2013	Dati relativi all'assunzione di altre cariche, presso enti pubblici o privati, e relativi compensi a qualsiasi titolo corrisposti	Tempestivo (ex art. 8, d.lgs. n. 33/2013)	Avanzi Giovanna	Avanzi Giovanna	Avanzi Giovanna	- verifica annuale	Zantedeschi Francesco
Organizzazione	Titolari di incarichi politici, di amministrazione, di direzione o di governo	Art. 14, c. 1, lett. e), d.lgs. n. 33/2013	Titolari di incarichi di amministrazione, di direzione o di governo di cui all'art. 14, co. 1-bis, del dlgs n. 33/2013	Altri eventuali incarichi con oneri a carico della finanza pubblica e indicazione dei compensi spettanti	Tempestivo (ex art. 8, d.lgs. n. 33/2013)	Avanzi Giovanna	Avanzi Giovanna	Avanzi Giovanna	- verifica annuale	Zantedeschi Francesco

Organizzazione	Titolari di incarichi politici, di amministrazione, di direzione o di governo	Art. 14, c. 1, lett. f), d.lgs. n. 33/2013 Art. 2, c. 1, punto 2, l. n. 441/1982	Titolari di incarichi di amministrazione, di direzione o di governo di cui all'art. 14, co. 1-bis, del dlgs n. 33/2013	2) copia dell'ultima dichiarazione dei redditi soggetti all'imposta sui redditi delle persone fisiche [Per il soggetto, il coniuge non separato e i parenti entro il secondo grado, ove gli stessi vi consentano (NB: dando eventualmente evidenza del mancato consenso)] (NB: e' necessario limitare, con appositi accorgimenti a cura dell'interessato o della amministrazione, la pubblicazione dei dati sensibili)	Entro 3 mesi dalla elezione, dalla nomina o dal conferimento dell'incarico	Jarosz Malgorzata	Jarosz Malgorzata	Jarosz Malgorzata	- verifica annuale	Zantedeschi Francesco
Organizzazione	Titolari di incarichi politici, di amministrazione, di direzione o di governo	Art. 14, c. 1, lett. f), d.lgs. n. 33/2013 Art. 3, l. n. 441/1982	Titolari di incarichi di amministrazione, di direzione o di governo di cui all'art. 14, co. 1-bis, del dlgs n. 33/2013	4) attestazione concernente le variazioni della situazione patrimoniale intervenute nell'anno precedente e copia della dichiarazione dei redditi [Per il soggetto, il coniuge non separato e i parenti entro il secondo grado, ove gli stessi vi consentano (NB: dando eventualmente evidenza del mancato consenso)]	Annuale	Jarosz Malgorzata	Jarosz Malgorzata	Jarosz Malgorzata	- verifica annuale	Zantedeschi Francesco
Organizzazione	Dirigenti cessati	Art. 14, c. 1, lett. a), d.lgs. n. 33/2013	Cessati dall'incarico (documentazione da pubblicare sul sito web)	Atto di nomina, con l'indicazione della durata dell'incarico	Nessuno	Jarosz Malgorzata	Jarosz Malgorzata	Jarosz Malgorzata	- verifica annuale	Zantedeschi Francesco
Organizzazione	Dirigenti cessati	Art. 14, c. 1, lett. b), d.lgs. n. 33/2013	Cessati dall'incarico (documentazione da pubblicare sul sito web)	Curriculum vitae	Nessuno	Jarosz Malgorzata	Jarosz Malgorzata	Jarosz Malgorzata	- verifica annuale	Zantedeschi Francesco
Organizzazione	Dirigenti cessati	Art. 14, c. 1, lett. c), d.lgs. n. 33/2013	Cessati dall'incarico (documentazione da pubblicare sul sito web)	Compensi di qualsiasi natura connessi all'assunzione della carica	Nessuno	Avanzi Giovanna	Avanzi Giovanna	Avanzi Giovanna	- verifica annuale	Zantedeschi Francesco
Organizzazione	Dirigenti cessati		Cessati dall'incarico (documentazione da pubblicare sul sito web)	Importi di viaggi di servizio e missioni pagati con fondi pubblici	Nessuno	Avanzi Giovanna	Avanzi Giovanna	Avanzi Giovanna	- verifica annuale	Zantedeschi Francesco

			pubblicare sul sito web)							
Organizzazione	Dirigenti cessati	Art. 14, c. 1, lett. d), d.lgs. n. 33/2013	Cessati dall'incarico (documentazione da pubblicare sul sito web)	Dati relativi all'assunzione di altre cariche, presso enti pubblici o privati, e relativi compensi a qualsiasi titolo corrisposti	Nessuno	Avanzi Giovanna	Avanzi Giovanna	Avanzi Giovanna	- verifica annuale	Zantedeschi Francesco
Organizzazione	Titolari di incarichi politici, di amministrazione, di direzione o di governo	Art. 14, c. 1, lett. f), d.lgs. n. 33/2013 Art. 2, c. 1, punto 1, l. n. 441/1982	Titolari di incarichi di amministrazione, di direzione o di governo di cui all'art. 14, co. 1-bis, del dlgs n. 33/2013	1) dichiarazione concernente diritti reali su beni immobili e su beni mobili iscritti in pubblici registri, titolarita' di imprese, azioni di societa', quote di partecipazione a societa', esercizio di funzioni di amministratore o di sindaco di societa', con l'apposizione della formula ""sul mio onore affermo che la dichiarazione corrisponde al vero"" [Per il soggetto, il coniuge non separato e i parenti entro il secondo grado, ove gli stessi vi consentano (NB: dando eventualmente evidenza del mancato consenso) e riferita al momento dell'assunzione dell'incarico]	Nessuno (va presentata una sola volta entro 3 mesi dalla elezione, dalla nomina o dal conferimento dell'incarico e resta pubblicata fino alla cessazione dell'incarico o del mandato).	Avanzi Giovanna	Avanzi Giovanna	Avanzi Giovanna	- verifica annuale	Zantedeschi Francesco
Organizzazione	Titolari di incarichi politici, di amministrazione, di direzione o di governo	Art. 14, c. 1, lett. f), d.lgs. n. 33/2013 Art. 2, c. 1, punto 3, l. n. 441/1982	Titolari di incarichi di amministrazione, di direzione o di governo di cui all'art. 14, co. 1-bis, del dlgs n. 33/2013	3) dichiarazione concernente le spese sostenute e le obbligazioni assunte per la propaganda elettorale ovvero attestazione di essersi avvalsi esclusivamente di materiali e di mezzi propagandistici predisposti e messi a disposizione dal partito o dalla formazione politica della cui lista il soggetto ha fatto parte, con l'apposizione della formula ""sul mio onore affermo che la dichiarazione corrisponde al vero"" (con allegate copie delle dichiarazioni relative a finanziamenti e contributi per un importo che nell'anno superi 5.000 Euro)	Tempestivo (ex art. 8, d.lgs. n. 33/2013)	Jarosz Malgorzata	Jarosz Malgorzata	Jarosz Malgorzata	- verifica annuale	Zantedeschi Francesco
Organizzazione	Dirigenti cessati	Art. 14, c. 1, lett. e), d.lgs. n. 33/2013	Cessati dall'incarico (documentazione da pubblicare sul sito web)	Altri eventuali incarichi con oneri a carico della finanza pubblica e indicazione dei compensi spettanti	Nessuno	Avanzi Giovanna	Avanzi Giovanna	Avanzi Giovanna	- verifica annuale	Zantedeschi Francesco

Organizzazione	Dirigenti cessati	Art. 14, c. 1, lett. f), d.lgs. n. 33/2013 Art. 2, c. 1, punto 2, l. n. 441/1982	Cessati dall'incarico (documentazione da pubblicare sul sito web)	1) copie delle dichiarazioni dei redditi riferiti al periodo dell'incarico; 2) copia della dichiarazione dei redditi successiva al termine dell'incarico o carica, entro un mese dalla scadenza del termine di legge per la presentazione della dichiarazione [Per il soggetto, il coniuge non separato e i parenti entro il secondo grado, ove gli stessi vi consentano (NB: dando eventualmente evidenza del mancato consenso)] (NB: e' necessario limitare, con appositi accorgimenti a cura dell'interessato o della amministrazione, la pubblicazione dei dati sensibili)	Nessuno	Jarosz Malgorzata	Jarosz Malgorzata	Jarosz Malgorzata	- verifica annuale	Zantedeschi Francesco
Organizzazione	Dirigenti cessati	Art. 14, c. 1, lett. f), d.lgs. n. 33/2013 Art. 2, c. 1, punto 3, l. n. 441/1982	Cessati dall'incarico (documentazione da pubblicare sul sito web)	3) dichiarazione concernente le spese sostenute e le obbligazioni assunte per la propaganda elettorale ovvero attestazione di essersi avvalsi esclusivamente di materiali e di mezzi propagandistici predisposti e messi a disposizione dal partito o dalla formazione politica della cui lista il soggetto ha fatto parte con riferimento al periodo dell'incarico (con allegate copie delle dichiarazioni relative a finanziamenti e contributi per un importo che nell'anno superi 5.000 Euro)	Nessuno	Jarosz Malgorzata	Jarosz Malgorzata	Jarosz Malgorzata	- verifica annuale	Zantedeschi Francesco
Organizzazione	Dirigenti cessati	Art. 14, c. 1, lett. f), d.lgs. n. 33/2013 Art. 4, l. n. 441/1982	Cessati dall'incarico (documentazione da pubblicare sul sito web)	4) dichiarazione concernente le variazioni della situazione patrimoniale intervenute dopo l'ultima attestazione [Per il soggetto, il coniuge non separato e i parenti entro il secondo grado, ove gli stessi vi consentano (NB: dando eventualmente evidenza del mancato consenso)]	Nessuno (va presentata una sola volta entro 3 mesi dalla cessazione dell' incarico).	Jarosz Malgorzata	Jarosz Malgorzata	Jarosz Malgorzata	- verifica annuale	Zantedeschi Francesco
Organizzazione	Sanzioni per mancata comunicazione dei dati	Art. 47, c. 1, d.lgs. n. 33/2013	Sanzioni per mancata o incompleta comunicazione dei dati da parte dei titolari di incarichi politici, di amministrazione, di	Provvedimenti sanzionatori a carico del responsabile della mancata o incompleta comunicazione dei dati di cui all'articolo 14, concernenti la situazione patrimoniale complessiva del titolare dell'incarico al momento dell'assunzione della carica, la titolarita' di imprese, le partecipazioni azionarie proprie nonche' tutti i compensi cui da' diritto l'assunzione della carica	Tempestivo (ex art. 8, d.lgs. n. 33/2013)	Avanzi Giovanna	Avanzi Giovanna	Avanzi Giovanna	- verifica annuale	Zantedeschi Francesco



			direzione o di governo							
Organizzazione	Rendiconti gruppi consiliari regionali/p rovinciali	Art. 28, c. 1, d.lgs. n. 33/2013	Rendiconti gruppi consiliari regionali/provinciali	Rendiconti di esercizio annuale dei gruppi consiliari regionali e provinciali, con evidenza delle risorse trasferite o assegnate a ciascun gruppo, con indicazione del titolo di trasferimento e dell'impiego delle risorse utilizzate	Tempestivo (ex art. 8, d.lgs. n. 33/2013)	Jarosz Malgorzata	Jarosz Malgorzata	Jarosz Malgorzata	- verifica annuale	Zantedeschi Francesco
Organizzazione	Rendiconti gruppi consiliari regionali/p rovinciali	Art. 28, c. 1, d.lgs. n. 33/2013	Atti degli organi di controllo	Atti e relazioni degli organi di controllo	Tempestivo (ex art. 8, d.lgs. n. 33/2013)	Jarosz Malgorzata	Jarosz Malgorzata	Jarosz Malgorzata	- verifica annuale	Zantedeschi Francesco
Organizzazione	Articolazione degli uffici	Art. 13, c. 1, lett. b), d.lgs. n. 33/2013	Articolazione degli uffici	Indicazione delle competenze di ciascun ufficio, anche di livello dirigenziale non generale, i nomi dei dirigenti responsabili dei singoli uffici	Tempestivo (ex art. 8, d.lgs. n. 33/2013)	Jarosz Malgorzata	Jarosz Malgorzata	Jarosz Malgorzata	- verifica annuale	Zantedeschi Francesco
Organizzazione	Articolazione degli uffici	Art. 13, c. 1, lett. c), d.lgs. n. 33/2013	Organigramma (da pubblicare sotto forma di organigramma, in modo tale che a ciascun ufficio sia assegnato un link ad una pagina contenente tutte le informazioni previste dalla norma)	Illustrazione in forma semplificata, ai fini della piena accessibilita' e comprensibilita' dei dati, dell'organizzazione dell'amministrazione, mediante l'organigramma o analoghe rappresentazioni grafiche	Tempestivo (ex art. 8, d.lgs. n. 33/2013)	Jarosz Malgorzata	Jarosz Malgorzata	Jarosz Malgorzata	- verifica annuale	Zantedeschi Francesco
Organizzazione	Articolazione degli uffici	Art. 13, c. 1, lett. b), d.lgs. n. 33/2013		Nomi dei dirigenti responsabili dei singoli uffici	Tempestivo (ex art. 8, d.lgs. n. 33/2013)	Fogliata Guido	Fogliata Guido	Fogliata Guido	- verifica annuale	Zantedeschi Francesco
Organizzazione	Telefono e posta elettronica	Art. 13, c. 1, lett. d), d.lgs. n. 33/2013	Telefono e posta elettronica	Elenco completo dei numeri di telefono e delle caselle di posta elettronica istituzionali e delle caselle di posta elettronica certificata dedicate, cui il cittadino possa rivolgersi per qualsiasi richiesta inerente i compiti istituzionali	Tempestivo (ex art. 8, d.lgs. n. 33/2013)	Fogliata Guido	Fogliata Guido	Fogliata Guido	- verifica annuale	Zantedeschi Francesco
Consulenti e collaboratori	Titolari di incarichi di	Art. 15, c. 2, d.lgs. n. 33/2013	Consulenti e collaboratori	Estremi degli atti di conferimento di incarichi di collaborazione o di consulenza a soggetti esterni a	Tempestivo	Avanzi Giovanna	Avanzi Giovanna	Avanzi Giovanna	- verifica annuale	Zantedeschi Francesco

	collaborazione o consulenza		(da pubblicare in tabelle)	qualsiasi titolo (compresi quelli affidati con contratto di collaborazione coordinata e continuativa) con indicazione dei soggetti percettori, della ragione dell'incarico e dell'ammontare erogato	(ex art. 8, d.lgs. n. 33/2013)					
Consulenti e collaboratori	Titolari di incarichi di collaborazione o consulenza	Art. 15, c. 1, lett. b), d.lgs. n. 33/2013	Consulenti e collaboratori (da pubblicare in tabelle)	Per ciascun titolare di incarico: 1) curriculum vitae, redatto in conformita' al vigente modello europeo	Tempestivo (ex art. 8, d.lgs. n. 33/2013)	Avanzi Giovanna	Avanzi Giovanna	Avanzi Giovanna	- verifica annuale	Zantedeschi Francesco
Consulenti e collaboratori	Titolari di incarichi di collaborazione o consulenza	Art. 15, c. 1, lett. c), d.lgs. n. 33/2013	Consulenti e collaboratori (da pubblicare in tabelle)	2) dati relativi allo svolgimento di incarichi o alla titolarita' di cariche in enti di diritto privato regolati o finanziati dalla pubblica amministrazione o allo svolgimento di attivita' professionali	Tempestivo (ex art. 8, d.lgs. n. 33/2013)	Avanzi Giovanna	Avanzi Giovanna	Avanzi Giovanna	- verifica annuale	Zantedeschi Francesco
Consulenti e collaboratori	Titolari di incarichi di collaborazione o consulenza	Art. 15, c. 1, lett. d), d.lgs. n. 33/2013	Consulenti e collaboratori (da pubblicare in tabelle)	3) compensi comunque denominati, relativi al rapporto di lavoro, di consulenza o di collaborazione (compresi quelli affidati con contratto di collaborazione coordinata e continuativa), con specifica evidenza delle eventuali componenti variabili o legate alla valutazione del risultato	Tempestivo (ex art. 8, d.lgs. n. 33/2013)	Avanzi Giovanna	Avanzi Giovanna	Avanzi Giovanna	- verifica annuale	Zantedeschi Francesco
Consulenti e collaboratori	Titolari di incarichi di collaborazione o consulenza	Art. 15, c. 2, d.lgs. n. 33/2013 Art. 53, c. 14, d.lgs. n. 165/2001	Consulenti e collaboratori (da pubblicare in tabelle)	Tabelle relative agli elenchi dei consulenti con indicazione di oggetto, durata e compenso dell'incarico (comunicate alla Funzione pubblica)	Tempestivo (ex art. 8, d.lgs. n. 33/2013)	Avanzi Giovanna	Avanzi Giovanna	Avanzi Giovanna	- verifica annuale	Zantedeschi Francesco
Consulenti e collaboratori	Titolari di incarichi di collaborazione o consulenza	Art. 53, c. 14, d.lgs. n. 165/2001	Consulenti e collaboratori (da pubblicare in tabelle)	Attestazione dell'avvenuta verifica dell'insussistenza di situazioni, anche potenziali, di conflitto di interesse	Tempestivo	Avanzi Giovanna	Avanzi Giovanna	Avanzi Giovanna	- verifica annuale	Zantedeschi Francesco
Personale	Titolari di incarichi dirigenziali amministrativi	Art. 14, c. 1, lett. a) e c. 1-bis, d.lgs. n. 33/2013	Incarichi amministrativi di vertice (da pubblicare in tabelle)	Per ciascun titolare di incarico: Atto di conferimento, con l'indicazione della durata dell'incarico	Tempestivo (ex art. 8, d.lgs. n. 33/2013)	Avanzi Giovanna	Avanzi Giovanna	Avanzi Giovanna	- verifica annuale	Zantedeschi Francesco

	tivi di vertice		pubblicare in tabelle)							
Personale	Titolari di incarichi dirigenziali amministrativi di vertice	Art. 14, c. 1, lett. b) e c. 1-bis, d.lgs. n. 33/2013	Incarichi amministrativi di vertice (da pubblicare in tabelle)	Curriculum vitae, redatto in conformita' al vigente modello europeo	Tempestivo (ex art. 8, d.lgs. n. 33/2013)	Avanzi Giovanna	Avanzi Giovanna	Avanzi Giovanna	- verifica annuale	Zantedeschi Francesco
Personale	Titolari di incarichi dirigenziali amministrativi di vertice	Art. 14, c. 1, lett. c) e c. 1-bis, d.lgs. n. 33/2013	Incarichi amministrativi di vertice (da pubblicare in tabelle)	Compensi di qualsiasi natura connessi all'assunzione dell'incarico (con specifica evidenza delle eventuali componenti variabili o legate alla valutazione del risultato)	Tempestivo (ex art. 8, d.lgs. n. 33/2013)	Avanzi Giovanna	Avanzi Giovanna	Avanzi Giovanna	- verifica annuale	Zantedeschi Francesco
Personale	Titolari di incarichi dirigenziali amministrativi di vertice		Incarichi amministrativi di vertice (da pubblicare in tabelle)	Importi di viaggi di servizio e missioni pagati con fondi pubblici	Tempestivo (ex art. 8, d.lgs. n. 33/2013)	Avanzi Giovanna	Avanzi Giovanna	Avanzi Giovanna	- verifica annuale	Zantedeschi Francesco
Personale	Titolari di incarichi dirigenziali amministrativi di vertice	Art. 14, c. 1, lett. d) e c. 1-bis, d.lgs. n. 33/2013	Incarichi amministrativi di vertice (da pubblicare in tabelle)	Dati relativi all'assunzione di altre cariche, presso enti pubblici o privati, e relativi compensi a qualsiasi titolo corrisposti	Tempestivo (ex art. 8, d.lgs. n. 33/2013)	Avanzi Giovanna	Avanzi Giovanna	Avanzi Giovanna	- verifica annuale	Zantedeschi Francesco
Personale	Titolari di incarichi dirigenziali amministrativi di vertice	Art. 14, c. 1, lett. e) e c. 1-bis, d.lgs. n. 33/2013	Incarichi amministrativi di vertice (da pubblicare in tabelle)	Altri eventuali incarichi con oneri a carico della finanza pubblica e indicazione dei compensi spettanti	Tempestivo (ex art. 8, d.lgs. n. 33/2013)	Avanzi Giovanna	Avanzi Giovanna	Avanzi Giovanna	- verifica annuale	Zantedeschi Francesco
Personale	Titolari di incarichi dirigenziali	Art. 14, c. 1, lett. f) e c. 1-bis, d.lgs. n. 33/2013 Art. 2, c. 1,	Incarichi amministrativi di vertice (da	1) dichiarazione concernente diritti reali su beni immobili e su beni mobili iscritti in pubblici registri, titolarita' di imprese, azioni di societa', quote di	Nessuno (va presentata una sola volta entro 3 mesi	Avanzi Giovanna	Avanzi Giovanna	Avanzi Giovanna	- verifica annuale	Zantedeschi Francesco

	amministrativi di vertice	punto 1, l. n. 441/1982	pubblicare in tabelle)	partecipazione a societa', esercizio di funzioni di amministratore o di sindaco di societa', con l'apposizione della formula ""sul mio onore affermo che la dichiarazione corrisponde al vero"" [Per il soggetto, il coniuge non separato e i parenti entro il secondo grado, ove gli stessi vi consentano (NB: dando eventualmente evidenza del mancato consenso) e riferita al momento dell'assunzione dell'incarico]	dalla elezione, dalla nomina o dal conferimento dell'incarico e resta pubblicata fino alla cessazione dell'incarico o del mandato).					
Personale	Titolari di incarichi dirigenziali amministrativi di vertice	Art. 14, c. 1, lett. f) e c. 1-bis, d.lgs. n. 33/2013 Art. 2, c. 1, punto 2, l. n. 441/1982	Incarichi amministrativi di vertice (da pubblicare in tabelle)	2) copia dell'ultima dichiarazione dei redditi soggetti all'imposta sui redditi delle persone fisiche [Per il soggetto, il coniuge non separato e i parenti entro il secondo grado, ove gli stessi vi consentano (NB: dando eventualmente evidenza del mancato consenso)] (NB: e' necessario limitare, con appositi accorgimenti a cura dell'interessato o della amministrazione, la pubblicazione dei dati sensibili)	Entro 3 mesi della nomina o dal conferimento dell'incarico	Avanzi Giovanna	Avanzi Giovanna	Avanzi Giovanna	- verifica annuale	Zantedeschi Francesco
Personale	Titolari di incarichi dirigenziali amministrativi di vertice	Art. 14, c. 1, lett. f) e c. 1-bis, d.lgs. n. 33/2013 Art. 3, l. n. 441/1982	Incarichi amministrativi di vertice (da pubblicare in tabelle)	3) attestazione concernente le variazioni della situazione patrimoniale intervenute nell'anno precedente e copia della dichiarazione dei redditi [Per il soggetto, il coniuge non separato e i parenti entro il secondo grado, ove gli stessi vi consentano (NB: dando eventualmente evidenza del mancato consenso)]	Annuale	Avanzi Giovanna	Avanzi Giovanna	Avanzi Giovanna	- verifica annuale	Zantedeschi Francesco
Personale	Titolari di incarichi dirigenziali amministrativi di vertice	Art. 20, c. 3, d.lgs. n. 39/2013	Incarichi amministrativi di vertice (da pubblicare in tabelle)	Dichiarazione sulla insussistenza di una delle cause di inconfiribilita' dell'incarico	Tempestivo (art. 20, c. 1, d.lgs. n. 39/2013)	Avanzi Giovanna	Avanzi Giovanna	Avanzi Giovanna	- verifica annuale	Zantedeschi Francesco
Personale	Titolari di incarichi dirigenziali amministrativi di vertice	Art. 20, c. 3, d.lgs. n. 39/2013	Incarichi amministrativi di vertice (da pubblicare in tabelle)	Dichiarazione sulla insussistenza di una delle cause di incompatibilita' al conferimento dell'incarico	Annuale (art. 20, c. 2, d.lgs. n. 39/2013)	Jarosz Malgorzata	Jarosz Malgorzata	Jarosz Malgorzata	- verifica annuale	Zantedeschi Francesco

Personale	Titolari di incarichi dirigenziali amministrativi di vertice	Art. 14, c. 1-ter, secondo periodo, d.lgs. n. 33/2013	Incarichi amministrativi di vertice (da pubblicare in tabelle)	Ammontare complessivo degli emolumenti percepiti a carico della finanza pubblica	Annuale (non oltre il 30 marzo)	Avanzi Giovanna	Avanzi Giovanna	Avanzi Giovanna	- verifica annuale	Zantedeschi Francesco
Personale	Titolari di incarichi dirigenziali (dirigenti non generali)	Art. 14, c. 1, lett. a) e c. 1-bis, d.lgs. n. 33/2013	Incarichi dirigenziali, a qualsiasi titolo conferiti, ivi inclusi quelli conferiti discrezionalmente dall'organo di indirizzo politico senza procedure pubbliche di selezione e titolari di posizione organizzativa con funzioni dirigenziali  (da pubblicare in tabelle che distinguono le seguenti situazioni: dirigenti, dirigenti individuati discrezionalmente, titolari di posizione organizzativa con funzioni dirigenziali)	Per ciascun titolare di incarico: Atto di conferimento, con l'indicazione della durata dell'incarico	Tempestivo (ex art. 8, d.lgs. n. 33/2013)	Jarosz Malgorzata	Jarosz Malgorzata	Jarosz Malgorzata	- verifica annuale	Zantedeschi Francesco
Personale	Titolari di incarichi dirigenziali (dirigenti non generali)	Art. 14, c. 1, lett. b) e c. 1-bis, d.lgs. n. 33/2013	Incarichi dirigenziali, a qualsiasi titolo conferiti, ivi inclusi quelli conferiti discrezionalmente dall'organo di indirizzo politico	Curriculum vitae, redatto in conformita' al vigente modello europeo	Tempestivo (ex art. 8, d.lgs. n. 33/2013)	Jarosz Malgorzata	Jarosz Malgorzata	Jarosz Malgorzata	- verifica annuale	Zantedeschi Francesco

			senza procedure pubbliche di selezione e titolari di posizione organizzativa con funzioni dirigenziali (da pubblicare in tabelle che distinguano le seguenti situazioni: dirigenti, dirigenti individuati discrezionalmente, titolari di posizione organizzativa con funzioni dirigenziali)							
Personale	Titolari di incarichi dirigenziali (dirigenti non generali)	Art. 14, c. 1, lett. c) e c. 1-bis, d.lgs. n. 33/2013	Incarichi dirigenziali, a qualsiasi titolo conferiti, ivi inclusi quelli conferiti discrezionalmente dall'organo di indirizzo politico senza procedure pubbliche di selezione e titolari di posizione organizzativa con funzioni dirigenziali (da pubblicare in tabelle che distinguano le seguenti situazioni: dirigenti, dirigenti individuati discrezionalmente, titolari di posizione organizzativa con funzioni dirigenziali)	Compensi di qualsiasi natura connessi all'assunzione dell'incarico (con specifica evidenza delle eventuali componenti variabili o legate alla valutazione del risultato)	Tempestivo (ex art. 8, d.lgs. n. 33/2013)	Avanzi Giovanna	Avanzi Giovanna	Avanzi Giovanna	- verifica annuale	Zantedeschi Francesco

Personale	Titolari di incarichi dirigenziali (dirigenti non generali)		Incarichi dirigenziali, a qualsiasi titolo conferiti, ivi inclusi quelli conferiti discrezionalmente dall'organo di indirizzo politico senza procedure pubbliche di selezione e titolari di posizione organizzativa con funzioni dirigenziali (da pubblicare in tabelle che distinguono le seguenti situazioni: dirigenti, dirigenti individuati discrezionalmente, titolari di posizione organizzativa con funzioni dirigenziali)	Importi di viaggi di servizio e missioni pagati con fondi pubblici	Tempestivo (ex art. 8, d.lgs. n. 33/2013)	Avanzi Giovanna	Avanzi Giovanna	Avanzi Giovanna	- verifica annuale	Zantedeschi Francesco
Personale	Titolari di incarichi dirigenziali (dirigenti non generali)	Art. 14, c. 1, lett. d) e c. 1-bis, d.lgs. n. 33/2013	Incarichi dirigenziali, a qualsiasi titolo conferiti, ivi inclusi quelli conferiti discrezionalmente dall'organo di indirizzo politico senza procedure pubbliche di selezione e titolari di posizione organizzativa con funzioni dirigenziali (da pubblicare in tabelle che distinguono	Dati relativi all'assunzione di altre cariche, presso enti pubblici o privati, e relativi compensi a qualsiasi titolo corrisposti	Tempestivo (ex art. 8, d.lgs. n. 33/2013)	Avanzi Giovanna	Avanzi Giovanna	Avanzi Giovanna	- verifica annuale	Zantedeschi Francesco



			le seguenti situazioni: dirigenti, dirigenti individuati discrezionalmente, titolari di posizione organizzativa con funzioni dirigenziali)							
Personale	Titolari di incarichi dirigenziali (dirigenti non generali)	Art. 14, c. 1, lett. e) e c. 1-bis, d.lgs. n. 33/2013	Incarichi dirigenziali, a qualsiasi titolo conferiti, ivi inclusi quelli conferiti discrezionalmente dall'organo di indirizzo politico senza procedure pubbliche di selezione e titolari di posizione organizzativa con funzioni dirigenziali (da pubblicare in tabelle che distinguono le seguenti situazioni: dirigenti, dirigenti individuati discrezionalmente, titolari di posizione organizzativa con funzioni dirigenziali)	Altri eventuali incarichi con oneri a carico della finanza pubblica e indicazione dei compensi spettanti	Tempestivo (ex art. 8, d.lgs. n. 33/2013)	Avanzi Giovanna	Avanzi Giovanna	Avanzi Giovanna	- verifica annuale	Zantedeschi Francesco
Personale	Titolari di incarichi dirigenziali (dirigenti non generali)	Art. 14, c. 1, lett. f) e c. 1-bis, d.lgs. n. 33/2013 Art. 2, c. 1, punto 1, l. n. 441/1982	Incarichi dirigenziali, a qualsiasi titolo conferiti, ivi inclusi quelli conferiti discrezionalmente dall'organo di indirizzo politico senza procedure	1) dichiarazione concernente diritti reali su beni immobili e su beni mobili iscritti in pubblici registri, titolarita' di imprese, azioni di societa', quote di partecipazione a societa', esercizio di funzioni di amministratore o di sindaco di societa', con l'apposizione della formula ""sul mio onore affermo che la dichiarazione corrisponde al vero"" [Per il soggetto, il coniuge non separato e i parenti entro il	Nessuno (va presentata una sola volta entro 3 mesi dalla elezione, dalla nomina o dal conferimento dell'incarico e resta pubblicata fino alla	Jarosz Malgorzata	Jarosz Malgorzata	Jarosz Malgorzata	- verifica annuale	Zantedeschi Francesco

			pubbliche di selezione e titolari di posizione organizzativa con funzioni dirigenziali (da pubblicare in tabelle che distinguano le seguenti situazioni: dirigenti, dirigenti individuati discrezionalmente, titolari di posizione organizzativa con funzioni dirigenziali)	secondo grado, ove gli stessi vi consentano (NB: dando eventualmente evidenza del mancato consenso) e riferita al momento dell'assunzione dell'incarico]	cessazione dell'incarico o del mandato).					
Personale	Titolari di incarichi dirigenziali (dirigenti non generali)	Art. 20, c. 3, d.lgs. n. 39/2013	Incarichi dirigenziali, a qualsiasi titolo conferiti, ivi inclusi quelli conferiti discrezionalmente dall'organo di indirizzo politico senza procedure pubbliche di selezione e titolari di posizione organizzativa con funzioni dirigenziali (da pubblicare in tabelle che distinguano le seguenti situazioni: dirigenti, dirigenti individuati discrezionalmente, titolari di posizione organizzativa con funzioni dirigenziali)	Dichiarazione sulla insussistenza di una delle cause di inconfiribilita' dell'incarico	Tempestivo (art. 20, c. 1, d.lgs. n. 39/2013)	Jarosz Malgorzata	Jarosz Malgorzata	Jarosz Malgorzata	- verifica annuale	Zantedeschi Francesco

Personale	Titolari di incarichi dirigenziali (dirigenti non generali)	Art. 20, c. 3, d.lgs. n. 39/2013	Incarichi dirigenziali, a qualsiasi titolo conferiti, ivi inclusi quelli conferiti discrezionalmente dall'organo di indirizzo politico senza procedure pubbliche di selezione e titolari di posizione organizzativa con funzioni dirigenziali (da pubblicare in tabelle che distinguono le seguenti situazioni: dirigenti, dirigenti individuati discrezionalmente, titolari di posizione organizzativa con funzioni dirigenziali)	Dichiarazione sulla insussistenza di una delle cause di incompatibilita' al conferimento dell'incarico	Annuale (art. 20, c. 2, d.lgs. n. 39/2013)	Jarosz Malgorzata	Jarosz Malgorzata	Jarosz Malgorzata	- verifica annuale	Zantedeschi Francesco
Personale	Titolari di incarichi dirigenziali (dirigenti non generali)	Art. 14, c. 1-ter, secondo periodo, d.lgs. n. 33/2013	Incarichi dirigenziali, a qualsiasi titolo conferiti, ivi inclusi quelli conferiti discrezionalmente dall'organo di indirizzo politico senza procedure pubbliche di selezione e titolari di posizione organizzativa con funzioni dirigenziali (da pubblicare in tabelle che distinguono	Ammontare complessivo degli emolumenti percepiti a carico della finanza pubblica	Annuale (non oltre il 30 marzo)	Avanzi Giovanna	Avanzi Giovanna	Avanzi Giovanna	- verifica annuale	Zantedeschi Francesco

			le seguenti situazioni: dirigenti, dirigenti individuati discrezionalmente, titolari di posizione organizzativa con funzioni dirigenziali)							
Personale	Titolari di incarichi dirigenziali (dirigenti non generali)	Art. 14, c. 1, lett. f) e c. 1-bis, d.lgs. n. 33/2013 Art. 2, c. 1, punto 2, l. n. 441/1982	Incarichi dirigenziali, a qualsiasi titolo conferiti, ivi inclusi quelli conferiti discrezionalmente dall'organo di indirizzo politico senza procedure pubbliche di selezione e titolari di posizione organizzativa con funzioni dirigenziali (da pubblicare in tabelle che distinguono le seguenti situazioni: dirigenti, dirigenti individuati discrezionalmente, titolari di posizione organizzativa con funzioni dirigenziali)	2) copia dell'ultima dichiarazione dei redditi soggetti all'imposta sui redditi delle persone fisiche [Per il soggetto, il coniuge non separato e i parenti entro il secondo grado, ove gli stessi vi consentano (NB: dando eventualmente evidenza del mancato consenso)] (NB: e' necessario limitare, con appositi accorgimenti a cura dell'interessato o della amministrazione, la pubblicazione dei dati sensibili)	Entro 3 mesi della nomina o dal conferimento dell'incarico	Avanzi Giovanna	Avanzi Giovanna	Avanzi Giovanna	- verifica annuale	Zantedeschi Francesco
Personale	Titolari di incarichi dirigenziali (dirigenti non generali)	Art. 14, c. 1, lett. f) e c. 1-bis, d.lgs. n. 33/2013 Art. 3, l. n. 441/1982	Incarichi dirigenziali, a qualsiasi titolo conferiti, ivi inclusi quelli conferiti discrezionalmente dall'organo di indirizzo politico senza procedure	3) attestazione concernente le variazioni della situazione patrimoniale intervenute nell'anno precedente e copia della dichiarazione dei redditi [Per il soggetto, il coniuge non separato e i parenti entro il secondo grado, ove gli stessi vi consentano (NB: dando eventualmente evidenza del mancato consenso)]	Annuale	Avanzi Giovanna	Avanzi Giovanna	Avanzi Giovanna	- verifica annuale	Zantedeschi Francesco

			pubbliche di selezione e titolari di posizione organizzativa con funzioni dirigenziali (da pubblicare in tabelle che distinguono le seguenti situazioni: dirigenti, dirigenti individuati discrezionalmente, titolari di posizione organizzativa con funzioni dirigenziali)							
Personale	Titolari di incarichi dirigenziali (dirigenti non generali)	Art. 15, c. 5, d.lgs. n. 33/2013	Elenco posizioni dirigenziali discrezionali	Elenco delle posizioni dirigenziali, integrato dai relativi titoli e curricula, attribuite a persone, anche esterne alle pubbliche amministrazioni, individuate discrezionalmente dall'organo di indirizzo politico senza procedure pubbliche di selezione	Dati non piu' soggetti a pubblicazione obbligatoria ai sensi del dlgs 97/2016				- verifica annuale	Zantedeschi Francesco
Personale	Titolari di incarichi dirigenziali (dirigenti non generali)	Art. 19, c. 1-bis, d.lgs. n. 165/2001	Posti di funzione disponibili	Numero e tipologia dei posti di funzione che si rendono disponibili nella dotazione organica e relativi criteri di scelta	Tempestivo	Jarosz Malgorzata	Jarosz Malgorzata	Jarosz Malgorzata	- verifica annuale	Zantedeschi Francesco
Personale	Titolari di incarichi dirigenziali (dirigenti non generali)	Art. 1, c. 7, d.p.r. n. 108/2004	Ruolo dirigenti	Ruolo dei dirigenti	Annuale	Jarosz Malgorzata	Jarosz Malgorzata	Jarosz Malgorzata	- verifica annuale	Zantedeschi Francesco
Personale	Dirigenti cessati	Art. 14, c. 1, lett. a), d.lgs. n. 33/2013	Dirigenti cessati dal rapporto di lavoro (documentazione da pubblicare sul sito web)	Atto di nomina o di proclamazione, con l'indicazione della durata dell'incarico o del mandato elettivo	Nessuno	Jarosz Malgorzata	Jarosz Malgorzata	Jarosz Malgorzata	- verifica annuale	Zantedeschi Francesco

Personale	Dirigenti cessati	Art. 14, c. 1, lett. b), d.lgs. n. 33/2013	Dirigenti cessati dal rapporto di lavoro (documentazione da pubblicare sul sito web)	Curriculum vitae	Nessuno	Jarosz Malgorzata	Jarosz Malgorzata	Jarosz Malgorzata	- verifica annuale	Zantedeschi Francesco
Personale	Dirigenti cessati	Art. 14, c. 1, lett. c), d.lgs. n. 33/2013	Dirigenti cessati dal rapporto di lavoro (documentazione da pubblicare sul sito web)	Compensi di qualsiasi natura connessi all'assunzione della carica	Nessuno	Jarosz Malgorzata	Jarosz Malgorzata	Jarosz Malgorzata	- verifica annuale	Zantedeschi Francesco
Personale	Dirigenti cessati	Art. 14, c. 1, lett. c), d.lgs. n. 33/2013	Dirigenti cessati dal rapporto di lavoro (documentazione da pubblicare sul sito web)	Importi di viaggi di servizio e missioni pagati con fondi pubblici	Nessuno	Avanzi Giovanna	Avanzi Giovanna	Avanzi Giovanna	- verifica annuale	Zantedeschi Francesco
Personale	Dirigenti cessati	Art. 14, c. 1, lett. d), d.lgs. n. 33/2013	Dirigenti cessati dal rapporto di lavoro (documentazione da pubblicare sul sito web)	Dati relativi all'assunzione di altre cariche, presso enti pubblici o privati, e relativi compensi a qualsiasi titolo corrisposti	Nessuno	Avanzi Giovanna	Avanzi Giovanna	Avanzi Giovanna	- verifica annuale	Zantedeschi Francesco
Personale	Dirigenti cessati	Art. 14, c. 1, lett. e), d.lgs. n. 33/2013	Dirigenti cessati dal rapporto di lavoro (documentazione da pubblicare sul sito web)	Altri eventuali incarichi con oneri a carico della finanza pubblica e indicazione dei compensi spettanti	Nessuno	Avanzi Giovanna	Avanzi Giovanna	Avanzi Giovanna	- verifica annuale	Zantedeschi Francesco
Personale	Dirigenti cessati	Art. 14, c. 1, lett. f), d.lgs. n. 33/2013 Art. 2, c. 1, punto 2, l. n. 441/1982	Dirigenti cessati dal rapporto di lavoro (documentazione da pubblicare sul sito web)	1) copie delle dichiarazioni dei redditi riferiti al periodo dell'incarico; 2) copia della dichiarazione dei redditi successiva al termine dell'incarico o carica, entro un mese dalla scadenza del termine di legge per la presentazione della dichiarazione [Per il soggetto, il coniuge non separato e i parenti entro il secondo grado, ove gli stessi vi consentano (NB: dando eventualmente evidenza del mancato consenso)] (NB: e' necessario limitare, con appositi accorgimenti a cura dell'interessato o della amministrazione, la pubblicazione dei dati sensibili)	Nessuno	Jarosz Malgorzata	Jarosz Malgorzata	Jarosz Malgorzata	- verifica annuale	Zantedeschi Francesco

Personale	Dirigenti cessati	Art. 14, c. 1, lett. f), d.lgs. n. 33/2013 Art. 4, l. n. 441/1982	Dirigenti cessati dal rapporto di lavoro (documentazione da pubblicare sul sito web)	3) dichiarazione concernente le variazioni della situazione patrimoniale intervenute dopo l'ultima attestazione [Per il soggetto, il coniuge non separato e i parenti entro il secondo grado, ove gli stessi vi consentano (NB: dando eventualmente evidenza del mancato consenso)]	Nessuno (va presentata una sola volta entro 3 mesi dalla cessazione dell'incarico).	Jarosz Malgorzata	Jarosz Malgorzata	Jarosz Malgorzata	- verifica annuale	Zantedeschi Francesco
Personale	Sanzioni per mancata comunicazione dei dati	Art. 47, c. 1, d.lgs. n. 33/2013	Sanzioni per mancata o incompleta comunicazione dei dati da parte dei titolari di incarichi dirigenziali	Provvedimenti sanzionatori a carico del responsabile della mancata o incompleta comunicazione dei dati di cui all'articolo 14, concernenti la situazione patrimoniale complessiva del titolare dell'incarico al momento dell'assunzione della carica, la titolarita' di imprese, le partecipazioni azionarie proprie nonche' tutti i compensi cui da' diritto l'assunzione della carica	Tempestivo (ex art. 8, d.lgs. n. 33/2013)	Jarosz Malgorzata	Jarosz Malgorzata	Jarosz Malgorzata	- verifica annuale	Zantedeschi Francesco
Personale	Posizioni organizzative	Art. 14, c. 1-quinquies., d.lgs. n. 33/2013	Posizioni organizzative	Curricula dei titolari di posizioni organizzative redatti in conformita' al vigente modello europeo	Tempestivo (ex art. 8, d.lgs. n. 33/2013)	Jarosz Malgorzata	Jarosz Malgorzata	Jarosz Malgorzata	- verifica annuale	Zantedeschi Francesco
Personale	Dotazione organica	Art. 16, c. 1, d.lgs. n. 33/2013	Conto annuale del personale	Conto annuale del personale e relative spese sostenute, nell'ambito del quale sono rappresentati i dati relativi alla dotazione organica e al personale effettivamente in servizio e al relativo costo, con l'indicazione della distribuzione tra le diverse qualifiche e aree professionali, con particolare riguardo al personale assegnato agli uffici di diretta collaborazione con gli organi di indirizzo politico	Annuale (art. 16, c. 1, d.lgs. n. 33/2013)	Ente non presente lista S13 ISTAT - non soggetto	Ente non presente lista S13 ISTAT - non soggetto	Ente non presente lista S13 ISTAT - non soggetto	Ente non presente lista S13 ISTAT - non soggetto	Ente non presente lista S13 ISTAT - non soggetto
Personale	Dotazione organica	Art. 16, c. 2, d.lgs. n. 33/2013	Costo personale tempo indeterminato	Costo complessivo del personale a tempo indeterminato in servizio, articolato per aree professionali, con particolare riguardo al personale assegnato agli uffici di diretta collaborazione con gli organi di indirizzo politico	Annuale (art. 16, c. 2, d.lgs. n. 33/2013)	Ente non soggetto	Ente non soggetto	Ente non soggetto	Ente non soggetto	Ente non soggetto
Personale	Personale non a tempo indeterminato	Art. 17, c. 1, d.lgs. n. 33/2013	Personale non a tempo indeterminato (da pubblicare in tabelle)	Personale con rapporto di lavoro non a tempo indeterminato, ivi compreso il personale assegnato agli uffici di diretta collaborazione con gli organi di indirizzo politico	Annuale (art. 17, c. 1, d.lgs. n. 33/2013)	Avanzi Giovanna	Avanzi Giovanna	Avanzi Giovanna	- verifica annuale	Zantedeschi Francesco



Personale	Personale non a tempo indeterminato	Art. 17, c. 2, d.lgs. n. 33/2013	Costo del personale non a tempo indeterminato (da pubblicare in tabelle)	Costo complessivo del personale con rapporto di lavoro non a tempo indeterminato, con particolare riguardo al personale assegnato agli uffici di diretta collaborazione con gli organi di indirizzo politico	Trimestrale (art. 17, c. 2, d.lgs. n. 33/2013)	Avanzi Giovanna	Avanzi Giovanna	Avanzi Giovanna	- verifica annuale	Zantedeschi Francesco
Personale	Tassi di assenza	Art. 16, c. 3, d.lgs. n. 33/2013	Tassi di assenza trimestrali (da pubblicare in tabelle)	Tassi di assenza del personale distinti per uffici di livello dirigenziale	Trimestrale (art. 16, c. 3, d.lgs. n. 33/2013)	Jarosz Malgorzata	Jarosz Malgorzata	Jarosz Malgorzata	- verifica annuale	Zantedeschi Francesco
Personale	Incarichi conferiti e autorizzati ai dipendenti (dirigenti e non dirigenti)	Art. 18, d.lgs. n. 33/2013 Art. 53, c. 14, d.lgs. n. 165/2001	Incarichi conferiti e autorizzati ai dipendenti (dirigenti e non dirigenti) (da pubblicare in tabelle)	Elenco degli incarichi conferiti o autorizzati a ciascun dipendente (dirigente e non dirigente), con l'indicazione dell'oggetto, della durata e del compenso spettante per ogni incarico	Tempestivo (ex art. 8, d.lgs. n. 33/2013)	Jarosz Malgorzata	Jarosz Malgorzata	Jarosz Malgorzata	- verifica annuale	Zantedeschi Francesco
Personale	Contrattazioni collettive	Art. 21, c. 1, d.lgs. n. 33/2013 Art. 47, c. 8, d.lgs. n. 165/2001	Contrattazione collettiva	Riferimenti necessari per la consultazione dei contratti e accordi collettivi nazionali ed eventuali interpretazioni autentiche	Tempestivo (ex art. 8, d.lgs. n. 33/2013)	Ente non soggetto	Ente non soggetto	Ente non soggetto	Ente non soggetto	Ente non soggetto
Personale	Contrattazioni integrative	Art. 21, c. 2, d.lgs. n. 33/2013	Contratti integrativi	Contratti integrativi stipulati, con la relazione tecnico-finanziaria e quella illustrativa, certificate dagli organi di controllo (collegio dei revisori dei conti, collegio sindacale, uffici centrali di bilancio o analoghi organi previsti dai rispettivi ordinamenti)	Tempestivo (ex art. 8, d.lgs. n. 33/2013)	Jarosz Malgorzata	Jarosz Malgorzata	Jarosz Malgorzata	- verifica annuale	Zantedeschi Francesco
Personale		Art. 21, c. 2, d.lgs. n. 33/2013 Art. 55, c. 4, d.lgs. n. 150/2009	Costi contratti integrativi	Specifiche informazioni sui costi della contrattazione integrativa, certificate dagli organi di controllo interno, trasmesse al Ministero dell'Economia e delle finanze, che predispone, allo scopo, uno specifico modello di rilevazione, d'intesa con la Corte dei conti e con la Presidenza del Consiglio dei Ministri - Dipartimento della funzione pubblica	Annuale (art. 55, c. 4, d.lgs. n. 150/2009)	Jarosz Malgorzata	Jarosz Malgorzata	Jarosz Malgorzata	- verifica annuale	Zantedeschi Francesco

Personale	OIV	Art. 10, c. 8, lett. c), d.lgs. n. 33/2013	OIV (da pubblicare in tabelle)	Nominativi	Tempestivo (ex art. 8, d.lgs. n. 33/2013)	Avanzi Giovanna	Avanzi Giovanna	Avanzi Giovanna	- verifica annuale	Zantedeschi Francesco
Personale	OIV	Art. 10, c. 8, lett. c), d.lgs. n. 33/2013	OIV (da pubblicare in tabelle)	Curricula	Tempestivo (ex art. 8, d.lgs. n. 33/2013)	Avanzi Giovanna	Avanzi Giovanna	Avanzi Giovanna	- verifica annuale	Zantedeschi Francesco
Personale	OIV	Par. 14.2, delib. CiVIT n. 12/2013	OIV (da pubblicare in tabelle)	Compensi	Tempestivo (ex art. 8, d.lgs. n. 33/2013)	Avanzi Giovanna	Avanzi Giovanna	Avanzi Giovanna	- verifica annuale	Zantedeschi Francesco
Bandi di concorso	OIV	Art. 19, d.lgs. n. 33/2013	Bandi di concorso (da pubblicare in tabelle)	Bandi di concorso per il reclutamento, a qualsiasi titolo, di personale presso l'amministrazione nonche' i criteri di valutazione della Commissione e le tracce delle prove scritte	Tempestivo (ex art. 8, d.lgs. n. 33/2013)	Jarosz Malgorzata	Jarosz Malgorzata	Jarosz Malgorzata	- verifica annuale	Zantedeschi Francesco
Performance	Sistema di misurazione e valutazione della Performance	Par. 1, delib. CiVIT n. 104/2010	Sistema di misurazione e valutazione della Performance	Sistema di misurazione e valutazione della Performance (art. 7, d.lgs. n. 150/2009)	Tempestivo	Jarosz Malgorzata	Jarosz Malgorzata	Jarosz Malgorzata	- verifica annuale	Zantedeschi Francesco
Performance	Piano della Performance	Art. 10, c. 8, lett. b), d.lgs. n. 33/2013	Piano della Performance/Piano esecutivo di gestione	Piano della Performance (art. 10, d.lgs. 150/2009) Piano esecutivo di gestione (per gli enti locali) (art. 169, c. 3-bis, d.lgs. n. 267/2000)	Tempestivo (ex art. 8, d.lgs. n. 33/2013)	Jarosz Malgorzata	Jarosz Malgorzata	Jarosz Malgorzata	- verifica annuale	Zantedeschi Francesco
Performance	Relazione sulla Performance		Relazione sulla Performance	Relazione sulla Performance (art. 10, d.lgs. 150/2009)	Tempestivo (ex art. 8, d.lgs. n. 33/2013)	Jarosz Malgorzata	Jarosz Malgorzata	Jarosz Malgorzata	- verifica annuale	Zantedeschi Francesco
Performance	Ammontare complessivo dei premi	Art. 20, c. 1, d.lgs. n. 33/2013	Ammontare complessivo dei premi (da pubblicare in tabelle)	Ammontare complessivo dei premi collegati alla performance stanziati	Tempestivo (ex art. 8, d.lgs. n. 33/2013)	Avanzi Giovanna	Avanzi Giovanna	Avanzi Giovanna	- verifica annuale	Zantedeschi Francesco

Performance	Dati relativi ai premi	Art. 20, c. 2, d.lgs. n. 33/2013	Dati relativi ai premi (da pubblicare in tabelle)	Criteri definiti nei sistemi di misurazione e valutazione della performance per l'assegnazione del trattamento accessorio	Tempestivo (ex art. 8, d.lgs. n. 33/2013)	Jarosz Malgorzata	Jarosz Malgorzata	Jarosz Malgorzata	- verifica annuale	Zantedeschi Francesco
Performance	Dati relativi ai premi		Dati relativi ai premi (da pubblicare in tabelle)	Distribuzione del trattamento accessorio, in forma aggregata, al fine di dare conto del livello di selettività utilizzato nella distribuzione dei premi e degli incentivi	Tempestivo (ex art. 8, d.lgs. n. 33/2013)	Jarosz Malgorzata	Jarosz Malgorzata	Jarosz Malgorzata	- verifica annuale	Zantedeschi Francesco
Performance	Dati relativi ai premi		Dati relativi ai premi (da pubblicare in tabelle)	Grado di differenziazione dell'utilizzo della premialità sia per i dirigenti sia per i dipendenti	Tempestivo (ex art. 8, d.lgs. n. 33/2013)	Avanzi Giovanna	Avanzi Giovanna	Avanzi Giovanna	- verifica annuale	Zantedeschi Francesco
Performance	Benessere organizzativo	Art. 20, c. 3, d.lgs. n. 33/2013	Benessere organizzativo	Livelli di benessere organizzativo	Dati non più soggetti a pubblicazione obbligatoria ai sensi del d.lgs. 97/2016	Jarosz Malgorzata	Jarosz Malgorzata	Jarosz Malgorzata	- verifica annuale	Zantedeschi Francesco
Enti controllati	Enti pubblici vigilati	Art. 22, c. 1, lett. a), d.lgs. n. 33/2013	Enti pubblici vigilati (da pubblicare in tabelle)	Elenco degli enti pubblici, comunque denominati, istituiti, vigilati e finanziati dall'amministrazione ovvero per i quali l'amministrazione abbia il potere di nomina degli amministratori dell'ente, con l'indicazione delle funzioni attribuite e delle attività svolte in favore dell'amministrazione o delle attività di servizio pubblico affidate	Annuale (art. 22, c. 1, d.lgs. n. 33/2013)	Zantedeschi Francesco	Zantedeschi Francesco	Zantedeschi Francesco	- verifica annuale	Zantedeschi Francesco
Enti controllati	Enti pubblici vigilati	Art. 22, c. 2, d.lgs. n. 33/2013	Enti pubblici vigilati (da pubblicare in tabelle)	Per ciascuno degli enti: 1) ragione sociale	Annuale (art. 22, c. 1, d.lgs. n. 33/2013)	Zantedeschi Francesco	Zantedeschi Francesco	Zantedeschi Francesco	- verifica annuale	Zantedeschi Francesco
Enti controllati	Enti pubblici vigilati		Enti pubblici vigilati (da pubblicare in tabelle)	2) misura dell'eventuale partecipazione dell'amministrazione	Annuale (art. 22, c. 1, d.lgs. n. 33/2013)	Zantedeschi Francesco	Zantedeschi Francesco	Zantedeschi Francesco	- verifica annuale	Zantedeschi Francesco
Enti controllati	Enti pubblici vigilati		Enti pubblici vigilati (da pubblicare in tabelle)	3) durata dell'impegno	Annuale (art. 22, c. 1, d.lgs. n. 33/2013)	Zantedeschi Francesco	Zantedeschi Francesco	Zantedeschi Francesco	- verifica annuale	Zantedeschi Francesco

Enti controllati	Enti pubblici vigilati		Enti pubblici vigilati (da pubblicare in tabelle)	4) onere complessivo a qualsiasi titolo gravante per l'anno sul bilancio dell'amministrazione	Annuale (art. 22, c. 1, d.lgs. n. 33/2013)	Zantedeschi Francesco	Zantedeschi Francesco	Zantedeschi Francesco	- verifica annuale	Zantedeschi Francesco
Enti controllati	Enti pubblici vigilati		Enti pubblici vigilati (da pubblicare in tabelle)	5) numero dei rappresentanti dell'amministrazione negli organi di governo e trattamento economico complessivo a ciascuno di essi spettante (con l'esclusione dei rimborsi per vitto e alloggio)	Annuale (art. 22, c. 1, d.lgs. n. 33/2013)	Zantedeschi Francesco	Zantedeschi Francesco	Zantedeschi Francesco	- verifica annuale	Zantedeschi Francesco
Enti controllati	Enti pubblici vigilati		Enti pubblici vigilati (da pubblicare in tabelle)	6) risultati di bilancio degli ultimi tre esercizi finanziari	Annuale (art. 22, c. 1, d.lgs. n. 33/2013)	Zantedeschi Francesco	Zantedeschi Francesco	Zantedeschi Francesco	- verifica annuale	Zantedeschi Francesco
Enti controllati	Enti pubblici vigilati		Enti pubblici vigilati (da pubblicare in tabelle)	7) incarichi di amministratore dell'ente e relativo trattamento economico complessivo (con l'esclusione dei rimborsi per vitto e alloggio)	Annuale (art. 22, c. 1, d.lgs. n. 33/2013)	Zantedeschi Francesco	Zantedeschi Francesco	Zantedeschi Francesco	- verifica annuale	Zantedeschi Francesco
Enti controllati	Enti pubblici vigilati	Art. 20, c. 3, d.lgs. n. 39/2013	Enti pubblici vigilati (da pubblicare in tabelle)	Dichiarazione sulla insussistenza di una delle cause di inconfiribilita' dell'incarico (link al sito dell'ente)	Tempestivo (art. 20, c. 1, d.lgs. n. 39/2013)	Zantedeschi Francesco	Zantedeschi Francesco	Zantedeschi Francesco	- verifica annuale	Zantedeschi Francesco
Enti controllati	Enti pubblici vigilati	Art. 20, c. 3, d.lgs. n. 39/2013	Enti pubblici vigilati (da pubblicare in tabelle)	Dichiarazione sulla insussistenza di una delle cause di incompatibilita' al conferimento dell'incarico (link al sito dell'ente)	Annuale (art. 20, c. 2, d.lgs. n. 39/2013)	Zantedeschi Francesco	Zantedeschi Francesco	Zantedeschi Francesco	- verifica annuale	Zantedeschi Francesco
Enti controllati	Enti pubblici vigilati	Art. 22, c. 3, d.lgs. n. 33/2013	Enti pubblici vigilati (da pubblicare in tabelle)	Collegamento con i siti istituzionali degli enti pubblici vigilati	Annuale (art. 22, c. 1, d.lgs. n. 33/2013)	Zantedeschi Francesco	Zantedeschi Francesco	Zantedeschi Francesco	- verifica annuale	Zantedeschi Francesco

Enti controllati	Societa' partecipate	Art. 22, c. 1, lett. b), d.lgs. n. 33/2013	Dati societa' partecipate (da pubblicare in tabelle)	Elenco delle societa' di cui l'amministrazione detiene direttamente quote di partecipazione anche minoritaria, con l'indicazione dell'entita', delle funzioni attribuite e delle attivita' svolte in favore dell'amministrazione o delle attivita' di servizio pubblico affidate, ad esclusione delle societa', partecipate da amministrazioni pubbliche, con azioni quotate in mercati regolamentati italiani o di altri paesi dell'Unione europea, e loro controllate. (art. 22, c. 6, d.lgs. n. 33/2013)	Annuale (art. 22, c. 1, d.lgs. n. 33/2013)	Zantedeschi Francesco	Zantedeschi Francesco	Zantedeschi Francesco	- verifica annuale	Zantedeschi Francesco
Enti controllati	Societa' partecipate	Art. 22, c. 2, d.lgs. n. 33/2013	Dati societa' partecipate (da pubblicare in tabelle)	Per ciascuna delle societa': 1) ragione sociale	Annuale (art. 22, c. 1, d.lgs. n. 33/2013)	Zantedeschi Francesco	Zantedeschi Francesco	Zantedeschi Francesco	- verifica annuale	Zantedeschi Francesco
Enti controllati	Societa' partecipate	Art. 22, c. 2, d.lgs. n. 33/2013	Dati societa' partecipate (da pubblicare in tabelle)	2) misura dell'eventuale partecipazione dell'amministrazione	Annuale (art. 22, c. 1, d.lgs. n. 33/2013)	Zantedeschi Francesco	Zantedeschi Francesco	Zantedeschi Francesco	- verifica annuale	Zantedeschi Francesco
Enti controllati	Societa' partecipate	Art. 22, c. 2, d.lgs. n. 33/2013	Dati societa' partecipate (da pubblicare in tabelle)	3) durata dell'impegno	Annuale (art. 22, c. 1, d.lgs. n. 33/2013)	Zantedeschi Francesco	Zantedeschi Francesco	Zantedeschi Francesco	- verifica annuale	Zantedeschi Francesco
Enti controllati	Societa' partecipate	Art. 22, c. 2, d.lgs. n. 33/2013	Dati societa' partecipate (da pubblicare in tabelle)	4) onere complessivo a qualsiasi titolo gravante per l'anno sul bilancio dell'amministrazione	Annuale (art. 22, c. 1, d.lgs. n. 33/2013)	Zantedeschi Francesco	Zantedeschi Francesco	Zantedeschi Francesco	- verifica annuale	Zantedeschi Francesco
Enti controllati	Societa' partecipate	Art. 22, c. 2, d.lgs. n. 33/2013	Dati societa' partecipate (da pubblicare in tabelle)	5) numero dei rappresentanti dell'amministrazione negli organi di governo e trattamento economico complessivo a ciascuno di essi spettante	Annuale (art. 22, c. 1, d.lgs. n. 33/2013)	Zantedeschi Francesco	Zantedeschi Francesco	Zantedeschi Francesco	- verifica annuale	Zantedeschi Francesco

Enti controllati	Societa' partecipate	Art. 22, c. 2, d.lgs. n. 33/2013	Dati societa' partecipate (da pubblicare in tabelle)	6) risultati di bilancio degli ultimi tre esercizi finanziari	Annuale (art. 22, c. 1, d.lgs. n. 33/2013)	Zantedeschi Francesco	Zantedeschi Francesco	Zantedeschi Francesco	- verifica annuale	Zantedeschi Francesco
Enti controllati	Societa' partecipate	Art. 22, c. 2, d.lgs. n. 33/2013	Dati societa' partecipate (da pubblicare in tabelle)	7) incarichi di amministratore della societa' e relativo trattamento economico complessivo	Annuale (art. 22, c. 1, d.lgs. n. 33/2013)	Zantedeschi Francesco	Zantedeschi Francesco	Zantedeschi Francesco	- verifica annuale	Zantedeschi Francesco
Enti controllati	Societa' partecipate	Art. 20, c. 3, d.lgs. n. 39/2013	Dati societa' partecipate (da pubblicare in tabelle)	Dichiarazione sulla insussistenza di una delle cause di inconferibilita' dell'incarico (link al sito dell'ente)	Tempestivo (art. 20, c. 1, d.lgs. n. 39/2013)	Zantedeschi Francesco	Zantedeschi Francesco	Zantedeschi Francesco	- verifica annuale	Zantedeschi Francesco
Enti controllati	Societa' partecipate	Art. 20, c. 3, d.lgs. n. 39/2014	Dati societa' partecipate (da pubblicare in tabelle)	Dichiarazione sulla insussistenza di una delle cause di incompatibilita' al conferimento dell'incarico (link al sito dell'ente)	Annuale (art. 20, c. 2, d.lgs. n. 39/2013)	Zantedeschi Francesco	Zantedeschi Francesco	Zantedeschi Francesco	- verifica annuale	Zantedeschi Francesco
Enti controllati	Societa' partecipate	Art. 22, c. 3, d.lgs. n. 33/2013	Dati societa' partecipate (da pubblicare in tabelle)	Collegamento con i siti istituzionali delle societa' partecipate	Annuale (art. 22, c. 1, d.lgs. n. 33/2013)	Zantedeschi Francesco	Zantedeschi Francesco	Zantedeschi Francesco	- verifica annuale	Zantedeschi Francesco
Enti controllati	Societa' partecipate	Art. 22, c. 1. lett. d-bis, d.lgs. n. 33/2013	Provvedimenti	Provvedimenti in materia di costituzione di societa' a partecipazione pubblica, acquisto di partecipazioni in societa' gia' costituite, gestione delle partecipazioni pubbliche, alienazione di partecipazioni sociali, quotazione di societa' a controllo pubblico in mercati regolamentati e razionalizzazione periodica delle partecipazioni pubbliche, previsti dal decreto legislativo adottato ai	Tempestivo (ex art. 8, d.lgs. n. 33/2013)	Zantedeschi Francesco	Zantedeschi Francesco	Zantedeschi Francesco	- verifica annuale	Zantedeschi Francesco

				sensi dell'articolo 18 della legge 7 agosto 2015, n. 124 (art. 20 d.lgs 175/2016)						
Enti controllati	Societa' partecipate	Art. 19, c. 7, d.lgs. n. 175/2016	Provvedimenti	Provvedimenti con cui le amministrazioni pubbliche socie fissano obiettivi specifici, annuali e pluriennali, sul complesso delle spese di funzionamento, ivi comprese quelle per il personale, delle societa' controllate	Tempestivo (ex art. 8, d.lgs. n. 33/2013)	Zantedeschi Francesco	Zantedeschi Francesco	Zantedeschi Francesco	- verifica annuale	Zantedeschi Francesco
Enti controllati	Societa' partecipate	Art. 19, c. 7, d.lgs. n. 175/2016	Provvedimenti	Provvedimenti con cui le societa' a controllo pubblico garantiscono il concreto perseguimento degli obiettivi specifici, annuali e pluriennali, sul complesso delle spese di funzionamento	Tempestivo (ex art. 8, d.lgs. n. 33/2013)	Zantedeschi Francesco	Zantedeschi Francesco	Zantedeschi Francesco	- verifica annuale	Zantedeschi Francesco
Enti controllati	Enti di diritto privato controllati	Art. 22, c. 1, lett. c), d.lgs. n. 33/2013	Enti di diritto privato controllati (da pubblicare in tabelle)	Elenco degli enti di diritto privato, comunque denominati, in controllo dell'amministrazione, con l'indicazione delle funzioni attribuite e delle attivita' svolte in favore dell'amministrazione o delle attivita' di servizio pubblico affidate	Annuale (art. 22, c. 1, d.lgs. n. 33/2013)	Zantedeschi Francesco	Zantedeschi Francesco	Zantedeschi Francesco	- verifica annuale	Zantedeschi Francesco
Enti controllati	Enti di diritto privato controllati	Art. 22, c. 2, d.lgs. n. 33/2013	Enti di diritto privato controllati (da pubblicare in tabelle)	Per ciascuno degli enti: 1) ragione sociale	Annuale (art. 22, c. 1, d.lgs. n. 33/2013)	Zantedeschi Francesco	Zantedeschi Francesco	Zantedeschi Francesco	- verifica annuale	Zantedeschi Francesco
Enti controllati	Enti di diritto privato controllati	Art. 22, c. 2, d.lgs. n. 33/2013	Enti di diritto privato controllati (da pubblicare in tabelle)	2) misura dell'eventuale partecipazione dell'amministrazione	Annuale (art. 22, c. 1, d.lgs. n. 33/2013)	Zantedeschi Francesco	Zantedeschi Francesco	Zantedeschi Francesco	- verifica annuale	Zantedeschi Francesco
Enti controllati	Enti di diritto privato controllati	Art. 22, c. 2, d.lgs. n. 33/2013	Enti di diritto privato controllati (da pubblicare in tabelle)	3) durata dell'impegno	Annuale (art. 22, c. 1, d.lgs. n. 33/2013)	Zantedeschi Francesco	Zantedeschi Francesco	Zantedeschi Francesco	- verifica annuale	Zantedeschi Francesco
Enti controllati	Enti di diritto	Art. 22, c. 2, d.lgs. n. 33/2013	Enti di diritto privato controllati (da pubblicare in tabelle)	4) onere complessivo a qualsiasi titolo gravante per l'anno sul bilancio dell'amministrazione	Annuale (art. 22, c. 1, d.lgs. n. 33/2013)	Zantedeschi Francesco	Zantedeschi Francesco	Zantedeschi Francesco	- verifica annuale	Zantedeschi Francesco



	privato controllati									
Enti controllati	Enti di diritto privato controllati	Art. 22, c. 2, d.lgs. n. 33/2013	Enti di diritto privato controllati (da pubblicare in tabelle)	5) numero dei rappresentanti dell'amministrazione negli organi di governo e trattamento economico complessivo a ciascuno di essi spettante	Annuale (art. 22, c. 1, d.lgs. n. 33/2013)	Zantedeschi Francesco	Zantedeschi Francesco	Zantedeschi Francesco	- verifica annuale	Zantedeschi Francesco
Enti controllati	Enti di diritto privato controllati	Art. 22, c. 2, d.lgs. n. 33/2013	Enti di diritto privato controllati (da pubblicare in tabelle)	6) risultati di bilancio degli ultimi tre esercizi finanziari	Annuale (art. 22, c. 1, d.lgs. n. 33/2013)	Zantedeschi Francesco	Zantedeschi Francesco	Zantedeschi Francesco	- verifica annuale	Zantedeschi Francesco
Enti controllati	Enti di diritto privato controllati	Art. 22, c. 2, d.lgs. n. 33/2013	Enti di diritto privato controllati (da pubblicare in tabelle)	7) incarichi di amministratore dell'ente e relativo trattamento economico complessivo	Annuale (art. 22, c. 1, d.lgs. n. 33/2013)	Zantedeschi Francesco	Zantedeschi Francesco	Zantedeschi Francesco	- verifica annuale	Zantedeschi Francesco
Enti controllati	Enti di diritto privato controllati	Art. 20, c. 3, d.lgs. n. 39/2013	Enti di diritto privato controllati (da pubblicare in tabelle)	Dichiarazione sulla insussistenza di una delle cause di inconfiribilita' dell'incarico (link al sito dell'ente)	Tempestivo (art. 20, c. 1, d.lgs. n. 39/2013)	Zantedeschi Francesco	Zantedeschi Francesco	Zantedeschi Francesco	- verifica annuale	Zantedeschi Francesco
Enti controllati	Enti di diritto privato controllati	Art. 20, c. 3, d.lgs. n. 39/2013	Enti di diritto privato controllati (da pubblicare in tabelle)	Dichiarazione sulla insussistenza di una delle cause di incompatibilita' al conferimento dell'incarico (link al sito dell'ente)	Annuale (art. 20, c. 2, d.lgs. n. 39/2013)	Zantedeschi Francesco	Zantedeschi Francesco	Zantedeschi Francesco	- verifica annuale	Zantedeschi Francesco
Enti controllati	Enti di diritto privato controllati	Art. 22, c. 3, d.lgs. n. 33/2013	Enti di diritto privato controllati (da pubblicare in tabelle)	Collegamento con i siti istituzionali degli enti di diritto privato controllati	Annuale (art. 22, c. 1, d.lgs. n. 33/2013)	Zantedeschi Francesco	Zantedeschi Francesco	Zantedeschi Francesco	- verifica annuale	Zantedeschi Francesco
Enti controllati	Rappresentazione grafica	Art. 22, c. 1, lett. d), d.lgs. n. 33/2013	Rappresentazione grafica	Una o piu' rappresentazioni grafiche che evidenziano i rapporti tra l'amministrazione e gli	Annuale (art. 22, c. 1, d.lgs. n. 33/2013)	Zantedeschi Francesco	Zantedeschi Francesco	Zantedeschi Francesco	- verifica annuale	Zantedeschi Francesco

				enti pubblici vigilati, le società partecipate, gli enti di diritto privato controllati						
Attività e procedimenti	Dati aggregati attività amministrativa	Art. 24, c. 1, d.lgs. n. 33/2013	Dati aggregati attività amministrativa	Dati relativi alla attività amministrativa, in forma aggregata, per settori di attività, per competenza degli organi e degli uffici, per tipologia di procedimenti	Dati non più soggetti a pubblicazione obbligatoria ai sensi del dlgs 97/2016	Jarosz Malgorzata	Jarosz Malgorzata	Jarosz Malgorzata	- verifica annuale	Zantedeschi Francesco
Attività e procedimenti	Tipologie di procedimento	Art. 35, c. 1, lett. a), d.lgs. n. 33/2013	Tipologie di procedimento (da pubblicare in tabelle)	Per ciascuna tipologia di procedimento: 1) breve descrizione del procedimento con indicazione di tutti i riferimenti normativi utili	Tempestivo (ex art. 8, d.lgs. n. 33/2013)	Jarosz Malgorzata	Jarosz Malgorzata	Jarosz Malgorzata	- verifica annuale	Zantedeschi Francesco
Attività e procedimenti	Tipologie di procedimento	Art. 35, c. 1, lett. b), d.lgs. n. 33/2013	Tipologie di procedimento (da pubblicare in tabelle)	2) unità organizzative responsabili dell'istruttoria	Tempestivo (ex art. 8, d.lgs. n. 33/2013)	Jarosz Malgorzata	Jarosz Malgorzata	Jarosz Malgorzata	- verifica annuale	Zantedeschi Francesco
Attività e procedimenti	Tipologie di procedimento	Art. 35, c. 1, lett. c), d.lgs. n. 33/2013	Tipologie di procedimento (da pubblicare in tabelle)	3) l'ufficio del procedimento, unitamente ai recapiti telefonici e alla casella di posta elettronica istituzionale	Tempestivo (ex art. 8, d.lgs. n. 33/2013)	Jarosz Malgorzata	Jarosz Malgorzata	Jarosz Malgorzata	- verifica annuale	Zantedeschi Francesco
Attività e procedimenti	Tipologie di procedimento	Art. 35, c. 1, lett. c), d.lgs. n. 33/2013	Tipologie di procedimento (da pubblicare in tabelle)	4) ove diverso, l'ufficio competente all'adozione del provvedimento finale, con l'indicazione del nome del responsabile dell'ufficio unitamente ai rispettivi recapiti telefonici e alla casella di posta elettronica istituzionale	Tempestivo (ex art. 8, d.lgs. n. 33/2013)	Jarosz Malgorzata	Jarosz Malgorzata	Jarosz Malgorzata	- verifica annuale	Zantedeschi Francesco
Attività e procedimenti	Tipologie di procedimento	Art. 35, c. 1, lett. e), d.lgs. n. 33/2013	Tipologie di procedimento (da pubblicare in tabelle)	5) modalità con le quali gli interessati possono ottenere le informazioni relative ai procedimenti in corso che li riguardano	Tempestivo (ex art. 8, d.lgs. n. 33/2013)	Jarosz Malgorzata	Jarosz Malgorzata	Jarosz Malgorzata	- verifica annuale	Zantedeschi Francesco
Attività e procedimenti	Tipologie di procedimento	Art. 35, c. 1, lett. f), d.lgs. n. 33/2013	Tipologie di procedimento (da pubblicare in tabelle)	6) termine fissato in sede di disciplina normativa del procedimento per la conclusione con l'adozione di un provvedimento espresso e ogni altro termine procedimentale rilevante	Tempestivo (ex art. 8, d.lgs. n. 33/2013)	Jarosz Malgorzata	Jarosz Malgorzata	Jarosz Malgorzata	- verifica annuale	Zantedeschi Francesco
Attività e procedimenti	Tipologie di	Art. 35, c. 1, lett. g), d.lgs. n. 33/2013	Tipologie di procedimento (da pubblicare in tabelle)	7) procedimenti per i quali il provvedimento dell'amministrazione può essere sostituito da una dichiarazione dell'interessato ovvero il	Tempestivo (ex art. 8, d.lgs. n. 33/2013)	Jarosz Malgorzata	Jarosz Malgorzata	Jarosz Malgorzata	- verifica annuale	Zantedeschi Francesco

	procedimento			procedimento puo' concludersi con il silenzio-assenso dell'amministrazione						
Attivita' e procedimenti	Tipologie di procedimento	Art. 35, c. 1, lett. h), d.lgs. n. 33/2013	Tipologie di procedimento (da pubblicare in tabelle)	8) strumenti di tutela amministrativa e giurisdizionale, riconosciuti dalla legge in favore dell'interessato, nel corso del procedimento nei confronti del provvedimento finale ovvero nei casi di adozione del provvedimento oltre il termine predeterminato per la sua conclusione e i modi per attivarli	Tempestivo (ex art. 8, d.lgs. n. 33/2013)	Jarosz Malgorzata	Jarosz Malgorzata	Jarosz Malgorzata	- verifica annuale	Zantedeschi Francesco
Attivita' e procedimenti	Tipologie di procedimento	Art. 35, c. 1, lett. i), d.lgs. n. 33/2013	Tipologie di procedimento (da pubblicare in tabelle)	9) link di accesso al servizio on line, ove sia gia' disponibile in rete, o tempi previsti per la sua attivazione	Tempestivo (ex art. 8, d.lgs. n. 33/2013)	Jarosz Malgorzata	Jarosz Malgorzata	Jarosz Malgorzata	- verifica annuale	Zantedeschi Francesco
Attivita' e procedimenti	Tipologie di procedimento	Art. 35, c. 1, lett. l), d.lgs. n. 33/2013	Tipologie di procedimento (da pubblicare in tabelle)	10) modalita' per l'effettuazione dei pagamenti eventualmente necessari, con i codici IBAN identificativi del conto di pagamento, ovvero di imputazione del versamento in Tesoreria, tramite i quali i soggetti versanti possono effettuare i pagamenti mediante bonifico bancario o postale, ovvero gli identificativi del conto corrente postale sul quale i soggetti versanti possono effettuare i pagamenti mediante bollettino postale, nonche' i codici identificativi del pagamento da indicare obbligatoriamente per il versamento	Tempestivo (ex art. 8, d.lgs. n. 33/2013)	Jarosz Malgorzata	Jarosz Malgorzata	Jarosz Malgorzata	- verifica annuale	Zantedeschi Francesco
Attivita' e procedimenti	Tipologie di procedimento	Art. 35, c. 1, lett. m), d.lgs. n. 33/2013	Tipologie di procedimento (da pubblicare in tabelle)	11) nome del soggetto a cui e' attribuito, in caso di inerzia, il potere sostitutivo, nonche' modalita' per attivare tale potere, con indicazione dei recapiti telefonici e delle caselle di posta elettronica istituzionale	Tempestivo (ex art. 8, d.lgs. n. 33/2013)	Jarosz Malgorzata	Jarosz Malgorzata	Jarosz Malgorzata	- verifica annuale	Zantedeschi Francesco
Attivita' e procedimenti	Tipologie di procedimento	Art. 35, c. 1, lett. d), d.lgs. n. 33/2013	Tipologie di procedimento (da pubblicare in tabelle)	Per i procedimenti ad istanza di parte: 1) atti e documenti da allegare all'istanza e modulistica necessaria, compresi i fac-simile per le autocertificazioni	Tempestivo (ex art. 8, d.lgs. n. 33/2013)	Jarosz Malgorzata	Jarosz Malgorzata	Jarosz Malgorzata	- verifica annuale	Zantedeschi Francesco
Attivita' e procedimenti	Tipologie di	Art. 35, c. 1, lett. d), d.lgs. n. 33/2013 e	Tipologie di procedimento	2) uffici ai quali rivolgersi per informazioni, orari e modalita' di accesso con indicazione degli indirizzi,	Tempestivo (ex art. 8, d.lgs. n. 33/2013)	Jarosz Malgorzata	Jarosz Malgorzata	Jarosz Malgorzata	- verifica annuale	Zantedeschi Francesco

	procedimento	Art. 1, c. 29, l. 190/2012	(da pubblicare in tabelle)	recapiti telefonici e caselle di posta elettronica istituzionale a cui presentare le istanze						
Attività e procedimenti	Monitoraggio tempi procedurali	Art. 24, c. 2, d.lgs. n. 33/2013 Art. 1, c. 28, l. n. 190/2012	Monitoraggio tempi procedurali	Risultati del monitoraggio periodico concernente il rispetto dei tempi procedurali	Dati non più soggetti a pubblicazione obbligatoria ai sensi del d.lgs. 97/2016	Jarosz Malgorzata	Jarosz Malgorzata	Jarosz Malgorzata	- verifica annuale	Zantedeschi Francesco
Attività e procedimenti	Dichiarazioni sostitutive e acquisizione d'ufficio dei dati	Art. 35, c. 3, d.lgs. n. 33/2013	Recapiti dell'ufficio responsabile	Recapiti telefonici e casella di posta elettronica istituzionale dell'ufficio responsabile per le attività volte a gestire, garantire e verificare la trasmissione dei dati o l'accesso diretto degli stessi da parte delle amministrazioni procedenti all'acquisizione d'ufficio dei dati e allo svolgimento dei controlli sulle dichiarazioni sostitutive	Tempestivo (ex art. 8, d.lgs. n. 33/2013)	Jarosz Malgorzata	Jarosz Malgorzata	Jarosz Malgorzata	- verifica annuale	Zantedeschi Francesco
Provvedimenti	Provvedimenti organi indirizzo politico	Art. 23, c. 1, d.lgs. n. 33/2013 /Art. 1, co. 16 della l. n. 190/2012	Provvedimenti organi indirizzo politico	Elenco dei provvedimenti, con particolare riferimento ai provvedimenti finali dei procedimenti di: scelta del contraente per l'affidamento di lavori, forniture e servizi, anche con riferimento alla modalità di selezione prescelta (link alla sottosezione "bandi di gara e contratti"); accordi stipulati dall'amministrazione con soggetti privati o con altre amministrazioni pubbliche.	Semestrale (art. 23, c. 1, d.lgs. n. 33/2013)	Avanzi Giovanna	Avanzi Giovanna	Avanzi Giovanna	- verifica annuale	Zantedeschi Francesco
Provvedimenti	Provvedimenti organi indirizzo politico	Art. 23, c. 1, d.lgs. n. 33/2013 /Art. 1, co. 16 della l. n. 190/2012	Provvedimenti organi indirizzo politico	Elenco dei provvedimenti, con particolare riferimento ai provvedimenti finali dei procedimenti di: autorizzazione o concessione; concorsi e prove selettive per l'assunzione del personale e progressioni di carriera.	Dati non più soggetti a pubblicazione obbligatoria ai sensi del d.lgs. 97/2016	Avanzi Giovanna	Avanzi Giovanna	Avanzi Giovanna	- verifica annuale	Zantedeschi Francesco
Provvedimenti	Provvedimenti dirigenti amministrativi	Art. 23, c. 1, d.lgs. n. 33/2013 /Art. 1, co. 16 della l. n. 190/2012	Provvedimenti dirigenti amministrativi	Elenco dei provvedimenti, con particolare riferimento ai provvedimenti finali dei procedimenti di: scelta del contraente per l'affidamento di lavori, forniture e servizi, anche con riferimento alla modalità di selezione prescelta (link alla sottosezione "bandi di gara e contratti"); accordi stipulati dall'amministrazione con soggetti privati o con altre amministrazioni pubbliche.	Semestrale (art. 23, c. 1, d.lgs. n. 33/2013)	Avanzi Giovanna	Avanzi Giovanna	Avanzi Giovanna	- verifica annuale	Zantedeschi Francesco

Provvedimenti	Provvedimenti dirigenti amministrativi	Art. 23, c. 1, d.lgs. n. 33/2013 /Art. 1, co. 16 della l. n. 190/2012	Provvedimenti dirigenti amministrativi	Elenco dei provvedimenti, con particolare riferimento ai provvedimenti finali dei procedimenti di: autorizzazione o concessione; concorsi e prove selettive per l'assunzione del personale e progressioni di carriera.	Dati non più soggetti a pubblicazione obbligatoria ai sensi del d.lgs. 97/2016	Avanzi Giovanna	Avanzi Giovanna	Avanzi Giovanna	- verifica annuale	Zantedeschi Francesco
Controlli sulle imprese		Art. 25, c. 1, lett. a), d.lgs. n. 33/2013	Tipologie di controllo	Elenco delle tipologie di controllo a cui sono assoggettate le imprese in ragione della dimensione e del settore di attività, con l'indicazione per ciascuna di esse dei criteri e delle relative modalità di svolgimento	Dati non più soggetti a pubblicazione obbligatoria ai sensi del d.lgs. 97/2016	Zantedeschi Francesco	Zantedeschi Francesco	Zantedeschi Francesco	- verifica annuale	Zantedeschi Francesco
Controlli sulle imprese		Art. 25, c. 1, lett. b), d.lgs. n. 33/2013	Obblighi e adempimenti	Elenco degli obblighi e degli adempimenti oggetto delle attività di controllo che le imprese sono tenute a rispettare per ottemperare alle disposizioni normative		Zantedeschi Francesco	Zantedeschi Francesco	Zantedeschi Francesco	- verifica annuale	Zantedeschi Francesco
Bandi di gara e contratti		Art. 1, c. 32, l. n. 190/2012 Art. 37, c. 1, lett. a) d.lgs. n. 33/2013; Art. 4 delib. Anac n. 39/2016	Dati previsti dall'articolo 1, comma 32, della legge 6 novembre 2012, n. 190. Informazioni sulle singole procedure (da pubblicare secondo le "Specifiche tecniche per la pubblicazione dei dati ai sensi dell'art. 1, comma 32, della Legge n. 190/2012", adottate secondo quanto indicato nella delib. Anac 39/2016)	Codice Identificativo Gara (CIG)/SmartCIG, struttura proponente, oggetto del bando, procedura di scelta del contraente, elenco degli operatori invitati a presentare offerte/numero di offerenti che hanno partecipato al procedimento, aggiudicatario, importo di aggiudicazione, tempi di completamento dell'opera servizio o fornitura, importo delle somme liquidate	Tempestivo	Avanzi Giovanna	Avanzi Giovanna	Avanzi Giovanna	- verifica annuale	Zantedeschi Francesco
				Atti relativi alle procedure per l'affidamento di appalti pubblici di servizi, forniture, lavori e opere, di concorsi pubblici di progettazione, di concorsi di idee e di concessioni, compresi quelli tra enti nell'ambito del settore pubblico di cui all'art. 5 del dlgs n. 50/2016		Avanzi Giovanna	Avanzi Giovanna	Avanzi Giovanna	- verifica annuale	Zantedeschi Francesco

				I dati si devono riferire a ciascuna procedura contrattuale in modo da avere una rappresentazione sequenziale di ognuna di esse, dai primi atti alla fase di esecuzione						
Bandi di gara e contratti		Art. 37, c. 1, lett. b) d.lgs. n. 33/2013 e art. 29, c. 1, d.lgs. n. 50/2016	Avvisi di preinformazione	SETTORI ORDINARI Avvisi di preinformazione per i settori ordinari di cui all'art. 70, co. 1, d.lgs. 50/2016  SETTORI SPECIALI Avvisi periodici indicativi per i settori speciali di cui all'art. 127, co. 2, d.lgs. 50/2016	Tempestivo	Avanzi Giovanna	Avanzi Giovanna	Avanzi Giovanna	- verifica annuale	Zantedeschi Francesco
Bandi di gara e contratti		Art. 37, c. 1, lett. b) d.lgs. n. 33/2013 e art. 29, c. 1, d.lgs. n. 50/2016	Delibera a contrarre	Delibera a contrarre o atto equivalente	Tempestivo	Avanzi Giovanna	Avanzi Giovanna	Avanzi Giovanna	- verifica annuale	Zantedeschi Francesco
Bandi di gara e contratti		Art. 48, c. 3, d.l. 77/2021	Procedure negoziate afferenti agli investimenti pubblici finanziati, in tutto o in parte, con le risorse previste dal PNRR e dal PNC e dai programmi cofinanziati dai fondi strutturali dell'Unione europea	Evidenza dell'avvio delle procedure negoziate (art. 63 e art.125) ove le S.A. vi ricorrono quando, per ragioni di estrema urgenza derivanti da circostanze imprevedibili, non imputabili alla stazione appaltante, l'applicazione dei termini, anche abbreviati, previsti dalle procedure ordinarie puo' compromettere la realizzazione degli obiettivi o il rispetto dei tempi di attuazione di cui al PNRR nonche' al PNC e ai programmi cofinanziati dai fondi strutturali dell'Unione Europea	Tempestivo	Avanzi Giovanna	Avanzi Giovanna	Avanzi Giovanna	- verifica annuale	Zantedeschi Francesco
Bandi di gara e contratti		Art. 37, c. 1, lett. b) d.lgs. n. 33/2013 e art. 29, c. 1, d.lgs. n. 50/2016	Commissione giudicatrice	Composizione della commissione giudicatrice, curricula dei suoi componenti.	Tempestivo	Avanzi Giovanna	Avanzi Giovanna	Avanzi Giovanna	- verifica annuale	Zantedeschi Francesco
Bandi di gara e contratti		Art. 1, c. 32, l. n. 190/2012 Art. 37, c. 1, lett. a) d.lgs. n. 33/2013; Art. 4 delib. Anac n. 39/2016	Dati previsti dall'articolo 1, comma 32, della legge 6 novembre 2012, n. 190. Informazioni sulle singole procedure	Tabelle riassuntive rese liberamente scaricabili in un formato digitale standard aperto con informazioni sui contratti relative all'anno precedente (nello specifico: Codice Identificativo Gara (CIG)/smartCIG, struttura proponente, oggetto del bando, procedura di scelta del contraente, elenco degli operatori	Annuale (art. 1, c. 32, l. n. 190/2012)	Avanzi Giovanna	Avanzi Giovanna	Avanzi Giovanna	- verifica annuale	Zantedeschi Francesco



			(da pubblicare secondo le "Specifiche tecniche per la pubblicazione dei dati ai sensi dell'art. 1, comma 32, della Legge n. 190/2012", adottate secondo quanto indicato nella delib. Anac 39/2016)	invitati a presentare offerte/numero di offerenti che hanno partecipato al procedimento, aggiudicatario, importo di aggiudicazione, tempi di completamento dell'opera servizio o fornitura, importo delle somme liquidate)						
Bandi di gara e contratti		Art. 37, c. 1, lett. b) d.lgs. n. 33/2013; Artt. 21, c. 7, e 29, c. 1, d.lgs. n. 50/2016 D.M. MIT 14/2018, art. 5, commi 8 e 10 e art. 7, commi 4 e 10	Atti relativi alla programmazione di lavori, opere, servizi e forniture	Programma biennale degli acquisti di beni e servizi, programma triennale dei lavori pubblici e relativi aggiornamenti annuali  Comunicazione della mancata redazione del programma triennale dei lavori pubblici per assenza di lavori e comunicazione della mancata redazione del programma biennale degli acquisti di beni e servizi per assenza di acquisti (D.M. MIT 14/2018, art. 5, co. 8 e art. 7, co. 4)  Modifiche al programma triennale dei lavori pubblici e al programma biennale degli acquisti di beni e servizi (D.M. MIT 14/2018, art. 5, co. 10 e art. 7, co. 10)	Tempestivo	Avanzi Giovanna	Avanzi Giovanna	Avanzi Giovanna	- verifica annuale	Zantedeschi Francesco
Bandi di gara e contratti		Art. 37, c. 1, lett. b) d.lgs. n. 33/2013 e art. 29, c. 1, d.lgs. n. 50/2016; DPCM n. 76/2018	Trasparenza nella partecipazione di portatori di interessi e dibattito pubblico	Progetti di fattibilita' relativi alle grandi opere infrastrutturali e di architettura di rilevanza sociale, aventi impatto sull'ambiente, sulle citta' e sull'assetto del territorio, nonche' gli esiti della consultazione pubblica, comprensivi dei resoconti degli incontri e dei dibattiti con i portatori di interesse. I contributi e i resoconti sono pubblicati, con pari evidenza, unitamente ai documenti predisposti dall'amministrazione e relativi agli stessi lavori (art. 22, c. 1)  Informazioni previste dal D.P.C.M. n. 76/2018 "Regolamento recante modalita' di svolgimento, tipologie e soglie dimensionali delle opere sottoposte a dibattito pubblico"	Tempestivo	Avanzi Giovanna	Avanzi Giovanna	Avanzi Giovanna	- verifica annuale	Zantedeschi Francesco



Bandi di gara e contratti		Art. 37, c. 1, lett. b) d.lgs. n. 33/2013 e art. 29, c. 1, d.lgs. n. 50/2016, d.m. MIT 2.12.2016	Avvisi e bandi	<p>SETTORI ORDINARI-SOTTOSOGLIA</p> <p>Avviso di indagini di mercato (art. 36, c. 7 e Linee guida ANAC n.4)</p> <p>Bandi ed avvisi (art. 36, c. 9)</p> <p>Avviso di costituzione elenco operatori economici e pubblicazione elenco (art. 36, c. 7 e Linee guida ANAC)</p> <p>Determina a contrarre ex art. 32, c. 2, con riferimento alle ipotesi ex art. 36, c. 2, lettere a) e b)</p> <p>SETTORI ORDINARI- SOPRASOGLIA</p> <p>Avviso di preinformazione per l'indizione di una gara per procedure ristrette e procedure competitive con negoziazione (amministrazioni subcentrali) (art. 70, c. 2 e 3)</p> <p>Bandi ed avvisi (art. 73, c. 1 e 4)</p> <p>Bandi di gara o avvisi di preinformazione per appalti di servizi di cui all'allegato IX (art. 142, c. 1)</p> <p>Bandi di concorso per concorsi di progettazione (art. 153)</p> <p>Bando per il concorso di idee (art. 156)</p> <p>SETTORI SPECIALI</p> <p>Bandi e avvisi (art. 127, c. 1)</p> <p>Per procedure ristrette e negoziate- Avviso periodico indicativo (art. 127, c. 3)</p> <p>Avviso sull'esistenza di un sistema di qualificazione (art. 128, c. 1)</p> <p>Bandi di gara e avvisi (art. 129, c. 1 )</p> <p>Per i servizi sociali e altri servizi specifici- Avviso di gara, avviso periodico indicativo, avviso sull'esistenza di un sistema di qualificazione (art. 140, c. 1)</p> <p>Per i concorsi di progettazione e di idee - Bando (art. 141, c. 3)</p> <p>SPONSORIZZAZIONI</p> <p>Avviso con cui si rende nota la ricerca di sponsor o l'avvenuto ricevimento di una proposta di sponsorizzazione indicando sinteticamente il contenuto del contratto proposto (art. 19, c. 1)</p>	Tempestivo	Avanzi Giovanna	Avanzi Giovanna	Avanzi Giovanna	- verifica annuale	Zantedeschi Francesco
Bandi di gara e contratti		Art. 37, c. 1, lett. b) d.lgs. n. 33/2013 e	Avvisi relativi all'esito della procedura	<p>SETTORI ORDINARI- SOTTOSOGLIA</p> <p>Avviso sui risultati della procedura di affidamento con l'indicazione dei soggetti invitati (art. 36, c. 2, lett. b), c), c-bis). Per le ipotesi di cui all'art. 36, c. 2, lett. b) tranne nei</p>	Tempestivo	Avanzi Giovanna	Avanzi Giovanna	Avanzi Giovanna	- verifica annuale	Zantedeschi Francesco

		art. 29, c. 1, d.lgs. n. 50/2016		<p>casi in cui si procede ad affidamento diretto tramite determina a contrarre ex articolo 32, c. 2</p> <p>Pubblicazione facoltativa dell'avviso di aggiudicazione di cui all'art. 36, co. 2, lett. a) tranne nei casi in cui si procede ai sensi dell'art. 32, co. 2</p> <p>SETTORI ORDINARI-SOPRASOGLIA</p> <p>Avviso di appalto aggiudicato (art. 98)</p> <p>Avviso di aggiudicazione degli appalti di servizi di cui all'allegato IX eventualmente raggruppati su base trimestrale (art. 142, c. 3)</p> <p>Avviso sui risultati del concorso di progettazione (art. 153, c. 2)</p> <p>SETTORI SPECIALI</p> <p>Avviso relativo agli appalti aggiudicati (art. 129, c. 2 e art. 130)</p> <p>Avviso di aggiudicazione degli appalti di servizi sociali e di altri servizi specifici eventualmente raggruppati su base trimestrale (art. 140, c. 3)</p> <p>Avviso sui risultati del concorso di progettazione (art. 141, c. 2)</p>						
Bandi di gara e contratti		d.l. 76, art. 1, co. 2, lett. a) (applicabile temporaneamente)	Avviso sui risultati della procedura di affidamento diretto (ove la determina a contrarre o atto equivalente sia adottato entro il 30.6.2023)	Per gli affidamenti diretti per lavori di importo inferiore a 150.000 euro e per servizi e forniture, ivi compresi i servizi di ingegneria e architettura e l'attività di progettazione, di importo inferiore a 139.000 euro: pubblicazione dell'avviso sui risultati della procedura di affidamento con l'indicazione dei soggetti invitati (non obbligatoria per affidamenti inferiori ad euro 40.000)	Tempestivo	Avanzi Giovanna	Avanzi Giovanna	Avanzi Giovanna	- verifica annuale	Zantedeschi Francesco
Bandi di gara e contratti		d.l. 76, art. 1, co. 1, lett. b) (applicabile temporaneamente)	Avviso di avvio della procedura e avviso sui risultati della aggiudicazione di procedure negoziate senza bando	Per l'affidamento di servizi e forniture, ivi compresi i servizi di ingegneria e architettura e l'attività di progettazione, di importo pari o superiore a 139.000 euro e fino alle soglie comunitarie e di lavori di importo pari o superiore a 150.000 euro e inferiore a un milione di euro: pubblicazione di un avviso che evidenzia l'avvio della procedura negoziata e di un	Tempestivo	Avanzi Giovanna	Avanzi Giovanna	Avanzi Giovanna	- verifica annuale	Zantedeschi Francesco

			(ove la determina a contrarre o atto equivalente sia adottato entro il 30.6.2023)	avviso sui risultati della procedura di affidamento con l'indicazione dei soggetti invitati						
Bandi di gara e contratti		Art. 37, c. 1, lett. b) d.lgs. n. 33/2013 e art. 29, c. 1, d.lgs. n. 50/2016	Verbali delle commissioni di gara	Verbali delle commissioni di gara (fatte salve le esigenze di riservatezza ai sensi dell'art. 53, ovvero dei documenti secretati ai sensi dell'art. 162 e nel rispetto dei limiti previsti in via generale dal d.lgs. n. 196/2003 e ss.mm.ii. in materia di dati personali.	Successivamente alla pubblicazione degli avvisi relativi agli esiti delle procedure	Avanzi Giovanna	Avanzi Giovanna	Avanzi Giovanna	- verifica annuale	Zantedeschi Francesco
Bandi di gara e contratti		Art. 47, c.2, 3, 9, d.l. 77/2021 e art. 29, co. 1, d.lgs. 50/2016	Pari opportunità e inclusione lavorativa nei contratti pubblici, nel PNRR e nel PNC	Copia dell'ultimo rapporto sulla situazione del personale maschile e femminile prodotto al momento della presentazione della domanda di partecipazione o dell'offerta da parte degli operatori economici tenuti, ai sensi dell'art. 46, del d.lgs. n. 198/2006 alla sua redazione (operatori che occupano oltre 50 dipendenti)(art. 47, c. 2, d.l. 77/2021)	Successivamente alla pubblicazione degli avvisi relativi agli esiti delle procedure	Avanzi Giovanna	Avanzi Giovanna	Avanzi Giovanna	- verifica annuale	Zantedeschi Francesco
Bandi di gara e contratti		Art. 37, c. 1, lett. b) d.lgs. n. 33/2013 e art. 29, c. 1, d.lgs. n. 50/2016	Contratti	Solo per gli affidamenti sopra soglia e per quelli finanziati con risorse PNRR e fondi strutturali, testo dei contratti e dei successivi accordi modificativi e/o interpretativi degli stessi (fatte salve le esigenze di riservatezza ai sensi dell'art. 53, ovvero dei documenti secretati ai sensi dell'art. 162 e nel rispetto dei limiti previsti in via generale dal d.lgs. n. 196/2003 e ss.mm.ii. in materia di dati personali).	Tempestivo	Avanzi Giovanna	Avanzi Giovanna	Avanzi Giovanna	- verifica annuale	Zantedeschi Francesco
Bandi di gara e contratti		D.l. 76/2020, art. 6 Art. 29, co. 1, d.lgs. 50/2016	Collegi consultivi tecnici	Composizione del CCT, curricula e compenso dei componenti.	Tempestivo	Avanzi Giovanna	Avanzi Giovanna	Avanzi Giovanna	- verifica annuale	Zantedeschi Francesco
Bandi di gara e contratti		Art. 47, c.2, 3, 9, d.l. 77/2021 e art. 29, co. 1, d.lgs. 50/2016	Pari opportunità e inclusione lavorativa nei contratti pubblici, nel PNRR e nel PNC	Relazione di genere sulla situazione del personale maschile e femminile consegnata, entro sei mesi dalla conclusione del contratto, alla S.A. dagli operatori economici che occupano un numero pari o superiore a quindici dipendenti (art. 47, c. 3, d.l. 77/2021)	Tempestivo	Avanzi Giovanna	Avanzi Giovanna	Avanzi Giovanna	- verifica annuale	Zantedeschi Francesco

Bandi di gara e contratti		Art. 47, co. 3-bis e co. 9, d.l. 77/2021 e art. 29, co. 1, d.lgs. 50/2016		Publicazione da parte della S.A. della certificazione di cui all'articolo 17 della legge 12 marzo 1999, n. 68 e della relazione relativa all'assolvimento degli obblighi di cui alla medesima legge e alle eventuali sanzioni e provvedimenti disposti a carico dell'operatore economico nel triennio antecedente la data di scadenza di presentazione delle offerte e consegnati alla S.A. entro sei mesi dalla conclusione del contratto (per gli operatori economici che occupano un numero pari o superiore a quindici dipendenti)	Tempestivo	Avanzi Giovanna	Avanzi Giovanna	Avanzi Giovanna	- verifica annuale	Zantedeschi Francesco
Bandi di gara e contratti		Art. 37, c. 1, lett. b) d.lgs. n. 33/2013 e art. 29, c. 1, d.lgs. n. 50/2016	Fase esecutiva	Fatte salve le esigenze di riservatezza ai sensi dell'art. 53, ovvero dei documenti secretati ai sensi dell'art. 162 del d.lgs. 50/2016, i provvedimenti di approvazione ed autorizzazione relativi a: - modifiche soggettive - varianti - proroghe - rinnovi - quinto d'obbligo - subappalti (in caso di assenza del provvedimento di autorizzazione, pubblicazione del nominativo del subappaltatore, dell'importo e dell'oggetto del contratto di subappalto). Certificato di collaudo o regolare esecuzione Certificato di verifica conformita' Accordi bonari e transazioni Atti di nomina del: direttore dei lavori/direttore dell'esecuzione/componenti delle commissioni di collaudo	Tempestivo	Avanzi Giovanna	Avanzi Giovanna	Avanzi Giovanna	- verifica annuale	Zantedeschi Francesco
Bandi di gara e contratti		Art. 37, c. 1, lett. b) d.lgs. n. 33/2013 e art. 29, c. 1, d.lgs. n. 50/2016	Resoconti della gestione finanziaria dei contratti al termine della loro esecuzione	Resoconti della gestione finanziaria dei contratti al termine della loro esecuzione. Il resoconto deve contenere, per ogni singolo contratto, almeno i seguenti dati: data di inizio e conclusione dell'esecuzione, importo del contratto, importo complessivo liquidato, importo complessivo dello	Annuale (entro il 31 gennaio) con riferimento agli affidamenti dell'anno precedente	Avanzi Giovanna	Avanzi Giovanna	Avanzi Giovanna	- verifica annuale	Zantedeschi Francesco

				scostamento, ove si sia verificato (scostamento positivo o negativo).						
Bandi di gara e contratti		Art. 37, c. 1, lett. b) d.lgs. n. 33/2013 e art. 29, c. 1, d.lgs. n. 50/2016;	Concessioni e partenariato pubblico privato	<p>Tutti gli obblighi di pubblicazione elencati nel presente allegato sono applicabili anche ai contratti di concessione e di partenariato pubblico privato, in quanto compatibili, ai sensi degli artt. 29, 164, 179 del d.lgs. 50/2016.</p> <p>Con riferimento agli avvisi e ai bandi si richiamano inoltre:</p> <p>Bando di concessione, invito a presentare offerte (art. 164, c. 2, che rinvia alle disposizioni contenute nella parte I e II del d.lgs. 50/2016 anche relativamente alle modalita' di pubblicazione e redazione dei bandi e degli avvisi )</p> <p>Nuovo invito a presentare offerte a seguito della modifica dell'ordine di importanza dei criteri di aggiudicazione (art. 173, c. 3)</p> <p>Nuovo bando di concessione a seguito della modifica dell'ordine di importanza dei criteri di aggiudicazione (art. 173, c. 3)</p> <p>Bando di gara relativo alla finanza di progetto (art. 183, c. 2)</p> <p>Bando di gara relativo alla locazione finanziaria di opere pubbliche o di pubblica utilita' (art. 187)</p> <p>Bando di gara relativo al contratto di disponibilita' (art. 188, c. 3)</p>	Tempestivo	Avanzi Giovanna	Avanzi Giovanna	Avanzi Giovanna	- verifica annuale	Zantedeschi Francesco
Bandi di gara e contratti		Art. 37, c. 1, lett. b) d.lgs. n. 33/2013 e art. 29, c. 1, d.lgs. n. 50/2016	Affidamenti diretti di lavori, servizi e forniture di somma urgenza e di protezione civile	Gli atti relativi agli affidamenti diretti di lavori, servizi e forniture di somma urgenza e di protezione civile, con specifica dell'affidatario, delle modalita' della scelta e delle motivazioni che non hanno consentito il ricorso alle procedure ordinarie (art. 163, c. 10)	Tempestivo	Avanzi Giovanna	Avanzi Giovanna	Avanzi Giovanna	- verifica annuale	Zantedeschi Francesco

Bandi di gara e contratti		Art. 37, c. 1, lett. b) d.lgs. n. 33/2013 e art. 29, c. 1, d.lgs. n. 50/2016;	Affidamenti in house	Tutti gli atti connessi agli affidamenti in house in formato open data di appalti pubblici e contratti di concessione tra enti nell'ambito del settore pubblico (art. 192, c. 1 e 3)	Tempestivo	Avanzi Giovanna	Avanzi Giovanna	Avanzi Giovanna	- verifica annuale	Zantedeschi Francesco
Bandi di gara e contratti		Art. 90, c. 10, dlgs n. 50/2016	Elenchi ufficiali di operatori economici riconosciuti e certificazioni	Obbligo previsto per i soli enti gestiscono gli elenchi e per gli organismi di certificazione  Elenco degli operatori economici iscritti in un elenco ufficiale (art. 90, c. 10, dlgs n. 50/2016) Elenco degli operatori economici in possesso del certificato rilasciato dal competente organismo di certificazione (art. 90, c. 10, dlgs n. 50/2016)	Tempestivo	Avanzi Giovanna	Avanzi Giovanna	Avanzi Giovanna	- verifica annuale	Zantedeschi Francesco
Bandi di gara e contratti		Art. 11, co. 2-quater, l. n. 3/2003, introdotto dall'art. 41, co. 1, d.l. n. 76/2020.	Progetti di investimento pubblico	Obbligo previsto per i soggetti titolari di progetti di investimento pubblico  Elenco dei progetti finanziati, con indicazione del CUP, importo totale del finanziamento, le fonti finanziarie, la data di avvio del progetto e lo stato di attuazione finanziario e procedurale	Annuale+A1:F29	Avanzi Giovanna	Avanzi Giovanna	Avanzi Giovanna	- verifica annuale	Zantedeschi Francesco
Sovvenzioni, contributi, sussidi, vantaggi economici	Criteri e modalita'	Art. 26, c. 1, d.lgs. n. 33/2013	Criteri e modalita'	Atti con i quali sono determinati i criteri e le modalita' cui le amministrazioni devono attenersi per la concessione di sovvenzioni, contributi, sussidi ed ausili finanziari e l'attribuzione di vantaggi economici di qualunque genere a persone ed enti pubblici e privati	Tempestivo (ex art. 8, d.lgs. n. 33/2013)	Zantedeschi Francesco	Zantedeschi Francesco	Zantedeschi Francesco	- verifica annuale	Zantedeschi Francesco
Sovvenzioni, contributi, sussidi, vantaggi economici	Atti di concessione	Art. 26, c. 2, d.lgs. n. 33/2013	Atti di concessione (da pubblicare in tabelle creando un collegamento con la pagina nella quale sono riportati i dati dei relativi provvedimenti finali)	Atti di concessione di sovvenzioni, contributi, sussidi ed ausili finanziari alle imprese e comunque di vantaggi economici di qualunque genere a persone ed enti pubblici e privati di importo superiore a mille euro	Tempestivo (art. 26, c. 3, d.lgs. n. 33/2013)	Zantedeschi Francesco	Zantedeschi Francesco	Zantedeschi Francesco	- verifica annuale	Zantedeschi Francesco

			(NB: e' fatto divieto di diffusione di dati da cui sia possibile ricavare informazioni relative allo stato di salute e alla situazione di disagio economico-sociale degli interessati, come previsto dall'art. 26, c. 4, del d.lgs. n. 33/2013)							
Sovvenzioni, contributi, sussidi, vantaggi economici	Atti di concessione	Art. 27, c. 1, lett. a), d.lgs. n. 33/2013	Atti di concessione (da pubblicare in tabelle creando un collegamento con la pagina nella quale sono riportati i dati dei relativi provvedimenti finali) (NB: e' fatto divieto di diffusione di dati da cui sia possibile ricavare informazioni relative allo stato di salute e alla situazione di disagio economico-sociale degli interessati, come previsto dall'art. 26, c. 4, del d.lgs. n. 33/2013)	Per ciascun atto: 1) nome dell'impresa o dell'ente e i rispettivi dati fiscali o il nome di altro soggetto beneficiario	Tempestivo (art. 26, c. 3, d.lgs. n. 33/2013)	Zantedeschi Francesco	Zantedeschi Francesco	Zantedeschi Francesco	- verifica annuale	Zantedeschi Francesco
Sovvenzioni, contributi, sussidi, vantaggi economici	Atti di concessione	Art. 27, c. 1, lett. b), d.lgs. n. 33/2013	Atti di concessione (da pubblicare in tabelle creando un collegamento con la pagina nella quale sono riportati i dati dei relativi provvedimenti finali) (NB: e' fatto divieto di diffusione di dati da cui sia possibile ricavare	2) importo del vantaggio economico corrisposto	Tempestivo (art. 26, c. 3, d.lgs. n. 33/2013)	Zantedeschi Francesco	Zantedeschi Francesco	Zantedeschi Francesco	- verifica annuale	Zantedeschi Francesco



			informazioni relative allo stato di salute e alla situazione di disagio economico-sociale degli interessati, come previsto dall'art. 26, c. 4, del d.lgs. n. 33/2013)							
Sovvenzioni, contributi, sussidi, vantaggi economici	Atti di concessione	Art. 27, c. 1, lett. c), d.lgs. n. 33/2013	Atti di concessione (da pubblicare in tabelle creando un collegamento con la pagina nella quale sono riportati i dati dei relativi provvedimenti finali) (NB: e' fatto divieto di diffusione di dati da cui sia possibile ricavare informazioni relative allo stato di salute e alla situazione di disagio economico-sociale degli interessati, come previsto dall'art. 26, c. 4, del d.lgs. n. 33/2013)	3) norma o titolo a base dell'attribuzione	Tempestivo (art. 26, c. 3, d.lgs. n. 33/2013)	Zantedeschi Francesco	Zantedeschi Francesco	Zantedeschi Francesco	- verifica annuale	Zantedeschi Francesco
Sovvenzioni, contributi, sussidi, vantaggi economici	Atti di concessione	Art. 27, c. 1, lett. d), d.lgs. n. 33/2013	Atti di concessione (da pubblicare in tabelle creando un collegamento con la pagina nella quale sono riportati i dati dei relativi provvedimenti finali) (NB: e' fatto divieto di diffusione di dati da cui sia possibile ricavare informazioni relative allo stato di salute e alla situazione di disagio economico-sociale degli interessati, come previsto dall'art. 26, c. 4, del d.lgs. n. 33/2013)	4) ufficio e funzionario o dirigente responsabile del relativo procedimento amministrativo	Tempestivo (art. 26, c. 3, d.lgs. n. 33/2013)	Zantedeschi Francesco	Zantedeschi Francesco	Zantedeschi Francesco	- verifica annuale	Zantedeschi Francesco

			economico-sociale degli interessati, come previsto dall'art. 26, c. 4, del d.lgs. n. 33/2013)							
Sovvenzioni, contributi, sussidi, vantaggi economici	Atti di concessione	Art. 27, c. 1, lett. e), d.lgs. n. 33/2013	Atti di concessione (da pubblicare in tabelle creando un collegamento con la pagina nella quale sono riportati i dati dei relativi provvedimenti finali) (NB: e' fatto divieto di diffusione di dati da cui sia possibile ricavare informazioni relative allo stato di salute e alla situazione di disagio economico-sociale degli interessati, come previsto dall'art. 26, c. 4, del d.lgs. n. 33/2013)	5) modalita' seguita per l'individuazione del beneficiario	Tempestivo (art. 26, c. 3, d.lgs. n. 33/2013)	Zantedeschi Francesco	Zantedeschi Francesco	Zantedeschi Francesco	- verifica annuale	Zantedeschi Francesco
Sovvenzioni, contributi, sussidi, vantaggi economici	Atti di concessione	Art. 27, c. 1, lett. f), d.lgs. n. 33/2013	Atti di concessione (da pubblicare in tabelle creando un collegamento con la pagina nella quale sono riportati i dati dei relativi provvedimenti finali) (NB: e' fatto divieto di diffusione di dati da cui sia possibile ricavare informazioni relative allo stato di salute e alla situazione di disagio economico-sociale degli interessati, come	6) link al progetto selezionato	Tempestivo (art. 26, c. 3, d.lgs. n. 33/2013)	Zantedeschi Francesco	Zantedeschi Francesco	Zantedeschi Francesco	- verifica annuale	Zantedeschi Francesco

			previsto dall'art. 26, c. 4, del d.lgs. n. 33/2013)							
Sovvenzioni, contributi, sussidi, vantaggi economici	Atti di concessione	Art. 27, c. 1, lett. f), d.lgs. n. 33/2013	Atti di concessione (da pubblicare in tabelle creando un collegamento con la pagina nella quale sono riportati i dati dei relativi provvedimenti finali) (NB: e' fatto divieto di diffusione di dati da cui sia possibile ricavare informazioni relative allo stato di salute e alla situazione di disagio economico-sociale degli interessati, come previsto dall'art. 26, c. 4, del d.lgs. n. 33/2013)	7) link al curriculum vitae del soggetto incaricato	Tempestivo (art. 26, c. 3, d.lgs. n. 33/2013)	Zantedeschi Francesco	Zantedeschi Francesco	Zantedeschi Francesco	- verifica annuale	Zantedeschi Francesco
Bilanci	Bilancio preventivo e consuntivo	Art. 29, c. 1, d.lgs. n. 33/2013 Art. 5, c. 1, d.p.c.m. 26 aprile 2011	Bilancio preventivo	Documenti e allegati del bilancio preventivo, nonche' dati relativi al bilancio di previsione di ciascun anno in forma sintetica, aggregata e semplificata, anche con il ricorso a rappresentazioni grafiche	Tempestivo (ex art. 8, d.lgs. n. 33/2013)	Avanzi Giovanna	Avanzi Giovanna	Avanzi Giovanna	- verifica annuale	Zantedeschi Francesco
Bilanci	Bilancio preventivo e consuntivo	Art. 29, c. 1-bis, d.lgs. n. 33/2013 e d.p.c.m. 29 aprile 2016	Bilancio preventivo	Dati relativi alle entrate e alla spesa dei bilanci preventivi in formato tabellare aperto in modo da consentire l'esportazione, il trattamento e il riutilizzo.	Tempestivo (ex art. 8, d.lgs. n. 33/2013)	Avanzi Giovanna	Avanzi Giovanna	Avanzi Giovanna	- verifica annuale	Zantedeschi Francesco
Bilanci	Bilancio preventivo e consuntivo	Art. 29, c. 1, d.lgs. n. 33/2013 Art. 5, c. 1, d.p.c.m. 26 aprile 2011	Bilancio consuntivo	Documenti e allegati del bilancio consuntivo, nonche' dati relativi al bilancio consuntivo di ciascun anno in forma sintetica, aggregata e semplificata, anche con il ricorso a rappresentazioni grafiche	Tempestivo (ex art. 8, d.lgs. n. 33/2013)	Avanzi Giovanna	Avanzi Giovanna	Avanzi Giovanna	- verifica annuale	Zantedeschi Francesco
Bilanci	Bilancio preventivo	Art. 29, c. 1-bis, d.lgs. n. 33/2013 e d.p.c.m. 29 aprile 2016	Bilancio consuntivo	Dati relativi alle entrate e alla spesa dei bilanci consuntivi in formato tabellare aperto in modo da	Tempestivo (ex art. 8, d.lgs. n. 33/2013)	Avanzi Giovanna	Avanzi Giovanna	Avanzi Giovanna	- verifica annuale	Zantedeschi Francesco

	e consuntivo			consentire l'esportazione, il trattamento e il riutilizzo.						
Bilanci	Piano degli indicatori e dei risultati attesi di bilancio	Art. 29, c. 2, d.lgs. n. 33/2013 - Art. 19 e 22 del dlgs n. 91/2011 - Art. 18-bis del dlgs n.118/2011	Piano degli indicatori e dei risultati attesi di bilancio	Piano degli indicatori e risultati attesi di bilancio, con l'integrazione delle risultanze osservate in termini di raggiungimento dei risultati attesi e le motivazioni degli eventuali scostamenti e gli aggiornamenti in corrispondenza di ogni nuovo esercizio di bilancio, sia tramite la specificazione di nuovi obiettivi e indicatori, sia attraverso l'aggiornamento dei valori obiettivo e la soppressione di obiettivi già raggiunti oppure oggetto di ripianificazione	Tempestivo (ex art. 8, d.lgs. n. 33/2013)	Avanzi Giovanna	Avanzi Giovanna	Avanzi Giovanna	- verifica annuale	Zantedeschi Francesco
Sovvenzioni, contributi, sussidi, vantaggi economici	Atti di concessione	Art. 27, c. 2, d.lgs. n. 33/2013	Atti di concessione (da pubblicare in tabelle creando un collegamento con la pagina nella quale sono riportati i dati dei relativi provvedimenti finali) (NB: e' fatto divieto di diffusione di dati da cui sia possibile ricavare informazioni relative allo stato di salute e alla situazione di disagio economico-sociale degli interessati, come previsto dall'art. 26, c. 4, del d.lgs. n. 33/2013)	Elenco (in formato tabellare aperto) dei soggetti beneficiari degli atti di concessione di sovvenzioni, contributi, sussidi ed ausili finanziari alle imprese e di attribuzione di vantaggi economici di qualunque genere a persone ed enti pubblici e privati di importo superiore a mille euro	Annuale (art. 27, c. 2, d.lgs. n. 33/2013)	Zantedeschi Francesco	Zantedeschi Francesco	Zantedeschi Francesco	- verifica annuale	Zantedeschi Francesco
Beni immobili e gestione patrimonio	Patrimonio immobiliare	Art. 30, d.lgs. n. 33/2013	Patrimonio immobiliare	Informazioni identificative degli immobili posseduti e detenuti	Tempestivo (ex art. 8, d.lgs. n. 33/2013)	Avanzi Giovanna	Avanzi Giovanna	Avanzi Giovanna	- verifica annuale	Zantedeschi Francesco
Beni immobili e gestione patrimonio	Canoni di locazione o affitto	Art. 30, d.lgs. n. 33/2013	Canoni di locazione o affitto	Canoni di locazione o di affitto versati o percepiti	Tempestivo (ex art. 8, d.lgs. n. 33/2013)	Avanzi Giovanna	Avanzi Giovanna	Avanzi Giovanna	- verifica annuale	Zantedeschi Francesco

Controlli e rilievi sull'amministrazione	Organismi indipendenti di valutazione, nuclei di valutazione o altri organismi con funzioni analoghe	Art. 31, d.lgs. n. 33/2013	Atti degli Organismi indipendenti di valutazione, nuclei di valutazione o altri organismi con funzioni analoghe	Attestazione dell'OIV o di altra struttura analoga nell'assolvimento degli obblighi di pubblicazione	Annuale e in relazione a delibere A.N.AC.	Jarosz Malgorzata	Jarosz Malgorzata	Jarosz Malgorzata	- verifica annuale	Zantedeschi Francesco
Controlli e rilievi sull'amministrazione	Organismi indipendenti di valutazione, nuclei di valutazione o altri organismi con funzioni analoghe	Art. 31, d.lgs. n. 33/2013	Atti degli Organismi indipendenti di valutazione, nuclei di valutazione o altri organismi con funzioni analoghe	Documento dell'OIV di validazione della Relazione sulla Performance (art. 14, c. 4, lett. c), d.lgs. n. 150/2009)	Tempestivo	Jarosz Malgorzata	Jarosz Malgorzata	Jarosz Malgorzata	- verifica annuale	Zantedeschi Francesco
Controlli e rilievi sull'amministrazione	Organismi indipendenti di valutazione, nuclei di valutazione o altri organismi con funzioni analoghe	Art. 31, d.lgs. n. 33/2013	Atti degli Organismi indipendenti di valutazione, nuclei di valutazione o altri organismi con funzioni analoghe	Relazione dell'OIV sul funzionamento complessivo del Sistema di valutazione, trasparenza e integrita' dei controlli interni (art. 14, c. 4, lett. a), d.lgs. n. 150/2009)	Tempestivo	Jarosz Malgorzata	Jarosz Malgorzata	Jarosz Malgorzata	- verifica annuale	Zantedeschi Francesco
Controlli e rilievi	Organismi indipendenti di	Art. 31, d.lgs. n. 33/2013	Atti degli Organismi indipendenti di valutazione, nuclei di	Altri atti degli organismi indipendenti di valutazione, nuclei di valutazione o altri organismi con funzioni	Tempestivo (ex art. 8, d.lgs. n. 33/2013)	Jarosz Malgorzata	Jarosz Malgorzata	Jarosz Malgorzata	- verifica annuale	Zantedeschi Francesco

sull'amministrazione	valutazione, nuclei di valutazione o altri organismi con funzioni analoghe		valutazione o altri organismi con funzioni analoghe	analoghe, procedendo all'indicazione in forma anonima dei dati personali eventualmente presenti						
Controlli e rilievi sull'amministrazione	Organi di revisione amministrativa e contabile	Art. 31, d.lgs. n. 33/2013	Relazioni degli organi di revisione amministrativa e contabile	Relazioni degli organi di revisione amministrativa e contabile al bilancio di previsione o budget, alle relative variazioni e al conto consuntivo o bilancio di esercizio	Tempestivo (ex art. 8, d.lgs. n. 33/2013)	Avanzi Giovanna	Avanzi Giovanna	Avanzi Giovanna	- verifica annuale	Zantedeschi Francesco
Controlli e rilievi sull'amministrazione	Corte dei conti	Art. 31, d.lgs. n. 33/2013	Rilievi Corte dei conti	Tutti i rilievi della Corte dei conti ancorche' non recepiti riguardanti l'organizzazione e l'attivita' delle amministrazioni stesse e dei loro uffici	Tempestivo (ex art. 8, d.lgs. n. 33/2013)	Avanzi Giovanna	Avanzi Giovanna	Avanzi Giovanna	- verifica annuale	Zantedeschi Francesco
Servizi erogati	Carta dei servizi e standard di qualita'	Art. 32, c. 1, d.lgs. n. 33/2013	Carta dei servizi e standard di qualita'	Carta dei servizi o documento contenente gli standard di qualita' dei servizi pubblici	Tempestivo (ex art. 8, d.lgs. n. 33/2013)	Jarosz Malgorzata	Jarosz Malgorzata	Jarosz Malgorzata	- verifica annuale	Zantedeschi Francesco
Servizi erogati	Class action	Art. 1, c. 2, d.lgs. n. 198/2009	Class action	Notizia del ricorso in giudizio proposto dai titolari di interessi giuridicamente rilevanti ed omogenei nei confronti delle amministrazioni e dei concessionari di servizio pubblico al fine di ripristinare il corretto svolgimento della funzione o la corretta erogazione di un servizio	Tempestivo	Jarosz Malgorzata	Jarosz Malgorzata	Jarosz Malgorzata	- verifica annuale	Zantedeschi Francesco
Servizi erogati	Class action	Art. 4, c. 2, d.lgs. n. 198/2009	Class action	Sentenza di definizione del giudizio	Tempestivo	Jarosz Malgorzata	Jarosz Malgorzata	Jarosz Malgorzata	- verifica annuale	Zantedeschi Francesco
Servizi erogati	Class action	Art. 4, c. 6, d.lgs. n. 198/2009	Class action	Misure adottate in ottemperanza alla sentenza	Tempestivo	Jarosz Malgorzata	Jarosz Malgorzata	Jarosz Malgorzata	- verifica annuale	Zantedeschi Francesco
Servizi erogati	Costi contabilizzati	Art. 32, c. 2, lett. a), d.lgs. n. 33/2013 Art. 10, c. 5, d.lgs. n. 33/2013	Costi contabilizzati (da pubblicare in tabelle)	Costi contabilizzati dei servizi erogati agli utenti, sia finali che intermedi e il relativo andamento nel tempo	Annuale (art. 10, c. 5, d.lgs. n. 33/2013)	Avanzi Giovanna	Avanzi Giovanna	Avanzi Giovanna	- verifica annuale	Zantedeschi Francesco

Servizi erogati	Liste di attesa	Art. 41, c. 6, d.lgs. n. 33/2013	Liste di attesa (obbligo di pubblicazione a carico di enti, aziende e strutture pubbliche e private che erogano prestazioni per conto del servizio sanitario) (da pubblicare in tabelle)	Criteri di formazione delle liste di attesa, tempi di attesa previsti e tempi medi effettivi di attesa per ciascuna tipologia di prestazione erogata	Tempestivo (ex art. 8, d.lgs. n. 33/2013)	Jarosz Malgorzata	Jarosz Malgorzata	Jarosz Malgorzata	- verifica annuale	Zantedeschi Francesco
Servizi erogati	Servizi in rete	Art. 7 co. 3 d.lgs. 82/2005 modificato dall'art. 8 co. 1 del d.lgs. 179/16	Risultati delle indagini sulla soddisfazione da parte degli utenti rispetto alla qualita' dei servizi in rete e statistiche di utilizzo dei servizi in rete	Risultati delle rilevazioni sulla soddisfazione da parte degli utenti rispetto alla qualita' dei servizi in rete resi all'utente, anche in termini di fruibilita', accessibilita' e tempestivita', statistiche di utilizzo dei servizi in rete.	Tempestivo	Jarosz Malgorzata	Jarosz Malgorzata	Jarosz Malgorzata	- verifica annuale	Zantedeschi Francesco
Pagamenti dell'amministrazione	Dati sui pagamenti	Art. 4-bis, c. 2, dlgs n. 33/2013	Dati sui pagamenti (da pubblicare in tabelle)	Dati sui propri pagamenti in relazione alla tipologia di spesa sostenuta, all'ambito temporale di riferimento e ai beneficiari	Trimestrale (in fase di prima attuazione semestrale)	Avanzi Giovanna	Avanzi Giovanna	Avanzi Giovanna	- verifica annuale	Zantedeschi Francesco
Pagamenti dell'amministrazione	Dati sui pagamenti del servizio sanitario nazionale	Art. 41, c. 1-bis, d.lgs. n. 33/2013	Dati sui pagamenti in forma sintetica e aggregata (da pubblicare in tabelle)	Dati relativi a tutte le spese e a tutti i pagamenti effettuati, distinti per tipologia di lavoro, bene o servizio in relazione alla tipologia di spesa sostenuta, all'ambito temporale di riferimento e ai beneficiari	Trimestrale (in fase di prima attuazione semestrale)	Avanzi Giovanna	Avanzi Giovanna	Avanzi Giovanna	- verifica annuale	Zantedeschi Francesco
Pagamenti dell'amministrazione	Indicatore di tempestivita' dei pagamenti	Art. 33, d.lgs. n. 33/2013	Indicatore di tempestivita' dei pagamenti	Indicatore dei tempi medi di pagamento relativi agli acquisti di beni, servizi, prestazioni professionali e forniture (indicatore annuale di tempestivita' dei pagamenti)	Annuale (art. 33, c. 1, d.lgs. n. 33/2013)	Avanzi Giovanna	Avanzi Giovanna	Avanzi Giovanna	- verifica annuale	Zantedeschi Francesco
Pagamenti dell'amministrazione	Indicatore di tempestivita' dei pagamenti	Art. 33, d.lgs. n. 33/2013	Indicatore di tempestivita' dei pagamenti	Indicatore trimestrale di tempestivita' dei pagamenti	Trimestrale (art. 33, c. 1, d.lgs. n. 33/2013)	Avanzi Giovanna	Avanzi Giovanna	Avanzi Giovanna	- verifica annuale	Zantedeschi Francesco



	a' dei pagamenti									
Pagamenti dell'amministrazione	Indicatore di tempestività a' dei pagamenti	Art. 33, d.lgs. n. 33/2013	Ammontare complessivo dei debiti	Ammontare complessivo dei debiti e il numero delle imprese creditrici	Annuale (art. 33, c. 1, d.lgs. n. 33/2013)	Avanzi Giovanna	Avanzi Giovanna	Avanzi Giovanna	- verifica annuale	Zantedeschi Francesco
Pagamenti dell'amministrazione	IBAN e pagamenti informatici	Art. 36, d.lgs. n. 33/2013 Art. 5, c. 1, d.lgs. n. 82/2005	IBAN e pagamenti informatici	Nelle richieste di pagamento: i codici IBAN identificativi del conto di pagamento, ovvero di imputazione del versamento in Tesoreria, tramite i quali i soggetti versanti possono effettuare i pagamenti mediante bonifico bancario o postale, ovvero gli identificativi del conto corrente postale sul quale i soggetti versanti possono effettuare i pagamenti mediante bollettino postale, nonché i codici identificativi del pagamento da indicare obbligatoriamente per il versamento	Tempestivo (ex art. 8, d.lgs. n. 33/2013)	Avanzi Giovanna	Avanzi Giovanna	Avanzi Giovanna	- verifica annuale	Zantedeschi Francesco
Opere pubbliche	Nuclei di valutazione e verifica degli investimenti pubblici	Art. 38, c. 1, d.lgs. n. 33/2013	Informazioni relative ai nuclei di valutazione e verifica degli investimenti pubblici (art. 1, l. n. 144/1999)	Informazioni relative ai nuclei di valutazione e verifica degli investimenti pubblici, incluse le funzioni e i compiti specifici ad essi attribuiti, le procedure e i criteri di individuazione dei componenti e i loro nominativi (obbligo previsto per le amministrazioni centrali e regionali)	Tempestivo (ex art. 8, d.lgs. n. 33/2013)	Avanzi Giovanna	Avanzi Giovanna	Avanzi Giovanna	- verifica annuale	Zantedeschi Francesco
Opere pubbliche	Atti di programmazione delle opere pubbliche	Art. 38, c. 2 e 2 bis d.lgs. n. 33/2013 Art. 21 co.7 d.lgs. n. 50/2016 Art. 29 d.lgs. n. 50/2016	Atti di programmazione delle opere pubbliche	Atti di programmazione delle opere pubbliche (link alla sotto-sezione "bandi di gara e contratti"). A titolo esemplificativo: - Programma triennale dei lavori pubblici, nonché i relativi aggiornamenti annuali, ai sensi art. 21 d.lgs. n. 50/2016 - Documento pluriennale di pianificazione ai sensi dell'art. 2 del d.lgs. n. 228/2011, (per i Ministeri)	Tempestivo (art.8, c. 1, d.lgs. n. 33/2013)	Avanzi Giovanna	Avanzi Giovanna	Avanzi Giovanna	- verifica annuale	Zantedeschi Francesco
Opere pubbliche	Tempi costi e indicatori di realizzazione delle	Art. 38, c. 2, d.lgs. n. 33/2013	Tempi, costi unitari e indicatori di realizzazione delle opere pubbliche in corso o completate.	Informazioni relative ai tempi e agli indicatori di realizzazione delle opere pubbliche in corso o completate	Tempestivo (art. 38, c. 1, d.lgs. n. 33/2013)	Avanzi Giovanna	Avanzi Giovanna	Avanzi Giovanna	- verifica annuale	Zantedeschi Francesco

	opere pubbliche		(da pubblicare in tabelle, sulla base dello schema tipo redatto dal Ministero dell'economia e della finanza d'intesa con l'Autorita' nazionale anticorruzione )							
Opere pubbliche	Tempi costi e indicatori di realizzazione delle opere pubbliche	Art. 38, c. 2, d.lgs. n. 33/2013	Tempi, costi unitari e indicatori di realizzazione delle opere pubbliche in corso o completate. (da pubblicare in tabelle, sulla base dello schema tipo redatto dal Ministero dell'economia e della finanza d'intesa con l'Autorita' nazionale anticorruzione )	Informazioni relative ai costi unitari di realizzazione delle opere pubbliche in corso o completate	Tempestivo (art. 38, c. 1, d.lgs. n. 33/2013)	Avanzi Giovanna	Avanzi Giovanna	Avanzi Giovanna	- verifica annuale	Zantedeschi Francesco
Pianificazione e governo del territorio		Art. 39, c. 1, lett. a), d.lgs. n. 33/2013	Pianificazione e governo del territorio (da pubblicare in tabelle)	Atti di governo del territorio quali, tra gli altri, piani territoriali, piani di coordinamento, piani paesistici, strumenti urbanistici, generali e di attuazione, nonche' le loro varianti	Tempestivo (art. 39, c. 1, d.lgs. n. 33/2013)	Avanzi Giovanna	Avanzi Giovanna	Avanzi Giovanna	- verifica annuale	Zantedeschi Francesco
Pianificazione e governo del territorio		Art. 39, c. 2, d.lgs. n. 33/2013	Pianificazione e governo del territorio (da pubblicare in tabelle)	Documentazione relativa a ciascun procedimento di presentazione e approvazione delle proposte di trasformazione urbanistica di iniziativa privata o pubblica in variante allo strumento urbanistico generale comunque denominato vigente nonche' delle proposte di trasformazione urbanistica di iniziativa privata o pubblica in attuazione dello strumento urbanistico generale vigente che comportino premialita' edificatorie a fronte dell'impegno dei privati alla realizzazione di opere	Tempestivo (ex art. 8, d.lgs. n. 33/2013)	Avanzi Giovanna	Avanzi Giovanna	Avanzi Giovanna	- verifica annuale	Zantedeschi Francesco

				di urbanizzazione extra oneri o della cessione di aree o volumetrie per finalita' di pubblico interesse						
Informazioni ambientali		Art. 40, c. 2, d.lgs. n. 33/2013	Informazioni ambientali	Informazioni ambientali che le amministrazioni detengono ai fini delle proprie attivita' istituzionali:	Tempestivo (ex art. 8, d.lgs. n. 33/2013)	Avanzi Giovanna	Avanzi Giovanna	Avanzi Giovanna	- verifica annuale	Zantedeschi Francesco
Informazioni ambientali		Art. 40, c. 2, d.lgs. n. 33/2013	Stato dell'ambiente	1) Stato degli elementi dell'ambiente, quali l'aria, l'atmosfera, l'acqua, il suolo, il territorio, i siti naturali, compresi gli igrotopi, le zone costiere e marine, la diversita' biologica ed i suoi elementi costitutivi, compresi gli organismi geneticamente modificati, e, inoltre, le interazioni tra questi elementi	Tempestivo (ex art. 8, d.lgs. n. 33/2013)	Avanzi Giovanna	Avanzi Giovanna	Avanzi Giovanna	- verifica annuale	Zantedeschi Francesco
Informazioni ambientali		Art. 40, c. 2, d.lgs. n. 33/2013	Fattori inquinanti	2) Fattori quali le sostanze, l'energia, il rumore, le radiazioni od i rifiuti, anche quelli radioattivi, le emissioni, gli scarichi ed altri rilasci nell'ambiente, che incidono o possono incidere sugli elementi dell'ambiente	Tempestivo (ex art. 8, d.lgs. n. 33/2013)	Avanzi Giovanna	Avanzi Giovanna	Avanzi Giovanna	- verifica annuale	Zantedeschi Francesco
Informazioni ambientali		Art. 40, c. 2, d.lgs. n. 33/2013	Misure incidenti sull'ambiente e relative analisi di impatto	3) Misure, anche amministrative, quali le politiche, le disposizioni legislative, i piani, i programmi, gli accordi ambientali e ogni altro atto, anche di natura amministrativa, nonche' le attivita' che incidono o possono incidere sugli elementi e sui fattori dell'ambiente ed analisi costi-benefi'ci ed altre analisi ed ipotesi economiche usate nell'a'mbito delle stesse	Tempestivo (ex art. 8, d.lgs. n. 33/2013)	Avanzi Giovanna	Avanzi Giovanna	Avanzi Giovanna	- verifica annuale	Zantedeschi Francesco
Informazioni ambientali		Art. 40, c. 2, d.lgs. n. 33/2013	Misure a protezione dell'ambiente e relative analisi di impatto	4) Misure o attivita' finalizzate a proteggere i suddetti elementi ed analisi costi-benefi'ci ed altre analisi ed ipotesi economiche usate nell'a'mbito delle stesse	Tempestivo (ex art. 8, d.lgs. n. 33/2013)	Avanzi Giovanna	Avanzi Giovanna	Avanzi Giovanna	- verifica annuale	Zantedeschi Francesco
Informazioni ambientali		Art. 40, c. 2, d.lgs. n. 33/2013	Relazioni sull'attuazione della legislazione	5) Relazioni sull'attuazione della legislazione ambientale	Tempestivo (ex art. 8, d.lgs. n. 33/2013)	Avanzi Giovanna	Avanzi Giovanna	Avanzi Giovanna	- verifica annuale	Zantedeschi Francesco
Informazioni ambientali		Art. 40, c. 2, d.lgs. n. 33/2013	Stato della salute e della sicurezza umana	6) Stato della salute e della sicurezza umana, compresa la contaminazione della catena alimentare, le condizioni della vita umana, il paesaggio, i siti e gli edifici d'interesse culturale, per	Tempestivo (ex art. 8, d.lgs. n. 33/2013)	Avanzi Giovanna	Avanzi Giovanna	Avanzi Giovanna	- verifica annuale	Zantedeschi Francesco

				quanto influenzabili dallo stato degli elementi dell'ambiente, attraverso tali elementi, da qualsiasi fattore						
Informazioni ambientali		Art. 40, c. 2, d.lgs. n. 33/2013	Relazione sullo stato dell'ambiente del Ministero dell'Ambiente e della tutela del territorio	Relazione sullo stato dell'ambiente redatta dal Ministero dell'Ambiente e della tutela del territorio	Tempestivo (ex art. 8, d.lgs. n. 33/2013)	Avanzi Giovanna	Avanzi Giovanna	Avanzi Giovanna	- verifica annuale	Zantedeschi Francesco
Strutture sanitarie private accreditate		Art. 41, c. 4, d.lgs. n. 33/2013	Strutture sanitarie private accreditate (da pubblicare in tabelle)	Elenco delle strutture sanitarie private accreditate	Annuale (art. 41, c. 4, d.lgs. n. 33/2013)	Zantedeschi Francesco	Zantedeschi Francesco	Zantedeschi Francesco	- verifica annuale	Zantedeschi Francesco
				Accordi intercorsi con le strutture private accreditate	Annuale (art. 41, c. 4, d.lgs. n. 33/2013)	Zantedeschi Francesco	Zantedeschi Francesco	Zantedeschi Francesco	- verifica annuale	Zantedeschi Francesco
Interventi straordinari e di emergenza		Art. 42, c. 1, lett. a), d.lgs. n. 33/2013	Interventi straordinari e di emergenza (da pubblicare in tabelle)	Provvedimenti adottati concernenti gli interventi straordinari e di emergenza che comportano deroghe alla legislazione vigente, con l'indicazione espressa delle norme di legge eventualmente derogate e dei motivi della deroga, nonché con l'indicazione di eventuali atti amministrativi o giurisdizionali intervenuti	Tempestivo (ex art. 8, d.lgs. n. 33/2013)	Zantedeschi Francesco	Zantedeschi Francesco	Zantedeschi Francesco	- verifica annuale	Zantedeschi Francesco
Interventi straordinari e di emergenza		Art. 42, c. 1, lett. b), d.lgs. n. 33/2013	Interventi straordinari e di emergenza (da pubblicare in tabelle)	Termini temporali eventualmente fissati per l'esercizio dei poteri di adozione dei provvedimenti straordinari	Tempestivo (ex art. 8, d.lgs. n. 33/2013)	Zantedeschi Francesco	Zantedeschi Francesco	Zantedeschi Francesco	- verifica annuale	Zantedeschi Francesco
Interventi straordinari e di emergenza		Art. 42, c. 1, lett. c), d.lgs. n. 33/2013	Interventi straordinari e di emergenza (da pubblicare in tabelle)	Costo previsto degli interventi e costo effettivo sostenuto dall'amministrazione	Tempestivo (ex art. 8, d.lgs. n. 33/2013)	Zantedeschi Francesco	Zantedeschi Francesco	Zantedeschi Francesco	- verifica annuale	Zantedeschi Francesco
Altri contenuti	Prevenzione e della Corruzione	Art. 10, c. 8, lett. a), d.lgs. n. 33/2013	Piano triennale per la prevenzione della corruzione e della trasparenza	Piano triennale per la prevenzione della corruzione e della trasparenza e suoi allegati, le misure integrative di prevenzione della corruzione individuate ai sensi dell'articolo 1, comma 2-bis della	Annuale	Direttore	Direttore	Direttore	- verifica annuale	Zantedeschi Francesco

				legge n. 190 del 2012, (MOG 231)						
Altri contenuti	Prevenzion e della Corruzione	Art. 1, c. 8, l. n. 190/2012, Art. 43, c. 1, d.lgs. n. 33/2013	Responsabile della prevenzione della corruzione e della trasparenza	Responsabile della prevenzione della corruzione e della trasparenza	Tempestivo	Direttore	Direttore	Direttore	- verifica annuale	Zantedeschi Francesco
Altri contenuti	Prevenzion e della Corruzione	Art. 1, c. 8, l. n. 190/2012, Art. 43, c. 1, d.lgs. n. 33/2013	Regolamenti per la prevenzione e la repressione della corruzione e dell'illegalita'	Regolamenti per la prevenzione e la repressione della corruzione e dell'illegalita' (laddove adottati)	Tempestivo	Direttore	Direttore	Direttore	- verifica annuale	Zantedeschi Francesco
Altri contenuti	Prevenzion e della Corruzione	Art. 1, c. 14, l. n. 190/2012	Relazione del responsabile della prevenzione della corruzione e della trasparenza	Relazione del responsabile della prevenzione della corruzione recante i risultati dell'attivita' svolta (entro il 15 dicembre di ogni anno)	Annuale (ex art. 1, c. 14, L. n. 190/2012)	Direttore	Direttore	Direttore	- verifica annuale	Zantedeschi Francesco
Altri contenuti	Prevenzion e della Corruzione	Art. 1, c. 3, l. n. 190/2012	Provvedimenti adottati dall'A.N.AC. ed atti di adeguamento a tali provvedimenti	Provvedimenti adottati dall'A.N.AC. ed atti di adeguamento a tali provvedimenti in materia di vigilanza e controllo nell'anticorruzione	Tempestivo	Direttore	Direttore	Direttore	- verifica annuale	Zantedeschi Francesco
Altri contenuti	Prevenzion e della Corruzione	Art. 18, c. 5, d.lgs. n. 39/2013	Atti di accertamento delle violazioni	Atti di accertamento delle violazioni delle disposizioni di cui al d.lgs. n. 39/2013	Tempestivo	Direttore	Direttore	Direttore	- verifica annuale	Zantedeschi Francesco
Altri contenuti	Accesso civico	Art. 5, c. 1, d.lgs. n. 33/2013 / Art. 2, c. 9-bis, l. 241/90	Accesso civico "semplice" concernente dati, documenti e informazioni soggetti a pubblicazione obbligatoria	Nome del Responsabile della prevenzione della corruzione e della trasparenza cui e' presentata la richiesta di accesso civico, nonche' modalita' per l'esercizio di tale diritto, con indicazione dei recapiti telefonici e delle caselle di posta elettronica istituzionale e nome del titolare del potere sostitutivo, attivabile nei casi di ritardo o mancata risposta, con indicazione dei recapiti telefonici e delle caselle di posta elettronica istituzionale	Tempestivo	Jarosz Malgorzata	Jarosz Malgorzata	Jarosz Malgorzata	- verifica annuale	Zantedeschi Francesco
Altri contenuti	Accesso civico	Art. 5, c. 2, d.lgs. n. 33/2013	Accesso civico "generalizzato"	Nomi Uffici competenti cui e' presentata la richiesta di accesso civico, nonche' modalita' per l'esercizio di	Tempestivo	Jarosz Malgorzata	Jarosz Malgorzata	Jarosz Malgorzata	- verifica annuale	Zantedeschi Francesco

			concernente dati e documenti ulteriori	tale diritto, con indicazione dei recapiti telefonici e delle caselle di posta elettronica istituzionale						
Altri contenuti	Accesso civico	Linee guida Anac FOIA (del. 1309/2016)	Registro degli accessi	Elenco delle richieste di accesso (atti, civico e generalizzato) con indicazione dell'oggetto e della data della richiesta nonché del relativo esito con la data della decisione	Semestrale	Jarosz Malgorzata	Jarosz Malgorzata	Jarosz Malgorzata	- verifica annuale	Zantedeschi Francesco
Altri contenuti	Accessibilità a' e Catalogo dei dati, metadati e banche dati	Art. 53, c. 1 bis, d.lgs. 82/2005 modificato dall'art. 43 del d.lgs. 179/16	Catalogo dei dati, metadati e delle banche dati	Catalogo dei dati, dei metadati definitivi e delle relative banche dati in possesso delle amministrazioni, da pubblicare anche tramite link al Repertorio nazionale dei dati territoriali ( <a href="http://www.rndt.gov.it">www.rndt.gov.it</a> ), al catalogo dei dati della PA e delle banche dati <a href="http://www.dati.gov.it">www.dati.gov.it</a> e <a href="http://basidati.agid.gov.it/catalogo">http://basidati.agid.gov.it/catalogo</a> gestiti da AGID	Tempestivo	Jarosz Malgorzata	Jarosz Malgorzata	Jarosz Malgorzata	- verifica annuale	Zantedeschi Francesco
Altri contenuti	Accessibilità a' e Catalogo dei dati, metadati e banche dati	Art. 53, c. 1, bis, d.lgs. 82/2005	Regolamenti	Regolamenti che disciplinano l'esercizio della facoltà di accesso telematico e il riutilizzo dei dati, fatti salvi i dati presenti in Anagrafe tributaria	Annuale	Jarosz Malgorzata	Jarosz Malgorzata	Jarosz Malgorzata	- verifica annuale	Zantedeschi Francesco
Altri contenuti	Accessibilità a' e Catalogo dei dati, metadati e banche dati	Art. 9, c. 7, d.l. n. 179/2012 convertito con modificazioni dalla L. 17 dicembre 2012, n. 221	Obiettivi di accessibilità (da pubblicare secondo le indicazioni contenute nella circolare dell'Agenzia per l'Italia digitale n. 1/2016 e s.m.i.)	Obiettivi di accessibilità dei soggetti disabili agli strumenti informatici per l'anno corrente (entro il 31 marzo di ogni anno) e lo stato di attuazione del "piano per l'utilizzo del telelavoro" nella propria organizzazione	Annuale (ex art. 9, c. 7, D.L. n. 179/2012)	Jarosz Malgorzata	Jarosz Malgorzata	Jarosz Malgorzata	- verifica annuale	Zantedeschi Francesco
Altri contenuti	Dati ulteriori	Art. 7-bis, c. 3, d.lgs. n. 33/2013 Art. 1, c. 9, lett. f), l. n. 190/2012	Dati ulteriori (NB: nel caso di pubblicazione di dati non previsti da norme di legge si deve procedere alla anonimizzazione dei dati personali)	Dati, informazioni e documenti ulteriori che le pubbliche amministrazioni non hanno l'obbligo di pubblicare ai sensi della normativa vigente e che non sono riconducibili alle sottosezioni indicate		Jarosz Malgorzata	Jarosz Malgorzata	Jarosz Malgorzata	- verifica annuale	Zantedeschi Francesco

			eventualmente presenti, in virtu' di quanto disposto dall'art. 4, c. 3, del d.lgs. n. 33/2013)							
Bandi di gara e contratti		Art. 1, c. 32, l. n. 190/2012 Art. 37, c. 1, lett. a) d.lgs. n. 33/2013; Art. 4 delib. Anac n. 39/2016	Dati previsti dall'articolo 1, comma 32, della legge 6 novembre 2012, n. 190. Informazioni sulle singole procedure (da pubblicare secondo le "Specifiche tecniche per la pubblicazione dei dati ai sensi dell'art. 1, comma 32, della Legge n. 190/2012", adottate secondo quanto indicato nella delib. Anac 39/2016)	Codice Identificativo Gara (CIG)/SmartCIG, struttura proponente, oggetto del bando, procedura di scelta del contraente, elenco degli operatori invitati a presentare offerte/numero di offerenti che hanno partecipato al procedimento, aggiudicatario, importo di aggiudicazione, tempi di completamento dell'opera servizio o fornitura, importo delle somme liquidate	Tempestivo	Avanzi Giovanna	Avanzi Giovanna	Avanzi Giovanna	- verifica annuale	Zantedeschi Francesco
Bandi di gara e contratti		Art. 1, c. 32, l. n. 190/2012 Art. 37, c. 1, lett. a) d.lgs. n. 33/2013; Art. 4 delib. Anac n. 39/2016	Dati previsti dall'articolo 1, comma 32, della legge 6 novembre 2012, n. 190. Informazioni sulle singole procedure (da pubblicare secondo le "Specifiche tecniche per la pubblicazione dei dati ai sensi dell'art. 1, comma 32, della Legge n. 190/2012", adottate secondo quanto indicato nella delib. Anac 39/2016)	Tabelle riassuntive rese liberamente scaricabili in un formato digitale standard aperto con informazioni sui contratti relative all'anno precedente (nello specifico: Codice Identificativo Gara (CIG)/smartCIG, struttura proponente, oggetto del bando, procedura di scelta del contraente, elenco degli operatori invitati a presentare offerte/numero di offerenti che hanno partecipato al procedimento, aggiudicatario, importo di aggiudicazione, tempi di completamento dell'opera servizio o fornitura, importo delle somme liquidate)	Annuale (art. 1, c. 32, l. n. 190/2012)	Avanzi Giovanna	Avanzi Giovanna	Avanzi Giovanna	- verifica annuale	Zantedeschi Francesco



Bandi di gara e contratti		Art. 37, c. 1, lett. b) d.lgs. n. 33/2013; Artt. 21, c. 7, e 29, c. 1, d.lgs. n. 50/2016 D.M. MIT 14/2018, art. 5, commi 8 e 10 e art. 7, commi 4 e 10	Atti relativi alla programmazione di lavori, opere, servizi e forniture	Programma biennale degli acquisti di beni e servizi, programma triennale dei lavori pubblici e relativi aggiornamenti annuali  Comunicazione della mancata redazione del programma triennale dei lavori pubblici per assenza di lavori e comunicazione della mancata redazione del programma biennale degli acquisti di beni e servizi per assenza di acquisti (D.M. MIT 14/2018, art. 5, co. 8 e art. 7, co. 4)  Modifiche al programma triennale dei lavori pubblici e al programma biennale degli acquisti di beni e servizi (D.M. MIT 14/2018, art. 5, co. 10 e art. 7, co. 10)	Tempestivo	Avanzi Giovanna	Avanzi Giovanna	Avanzi Giovanna	- verifica annuale	Zantedeschi Francesco
Bandi di gara e contratti		Art. 37, c. 1, lett. b) d.lgs. n. 33/2013 e art. 29, c. 1, d.lgs. n. 50/2016; DPCM n. 76/2018	Trasparenza nella partecipazione di portatori di interessi e dibattito pubblico	Progetti di fattibilita' relativi alle grandi opere infrastrutturali e di architettura di rilevanza sociale, aventi impatto sull'ambiente, sulle citta' e sull'assetto del territorio, nonche' gli esiti della consultazione pubblica, comprensivi dei resoconti degli incontri e dei dibattiti con i portatori di interesse. I contributi e i resoconti sono pubblicati, con pari evidenza, unitamente ai documenti predisposti dall'amministrazione e relativi agli stessi lavori (art. 22, c. 1)  Informazioni previste dal D.P.C.M. n. 76/2018 "Regolamento recante modalita' di svolgimento, tipologie e soglie dimensionali delle opere sottoposte a dibattito pubblico"	Tempestivo	Avanzi Giovanna	Avanzi Giovanna	Avanzi Giovanna	- verifica annuale	Zantedeschi Francesco
Bandi di gara e contratti		Art. 37, c. 1, lett. b) d.lgs. n. 33/2013 e art. 29, c. 1, d.lgs. n. 50/2016	Avvisi di preinformazione	SETTORI ORDINARI Avvisi di preinformazione per i settori ordinari di cui all'art. 70, co. 1, d.lgs. 50/2016  SETTORI SPECIALI Avvisi periodici indicativi per i settori speciali di cui all'art. 127, co. 2, d.lgs. 50/2016	Tempestivo	Avanzi Giovanna	Avanzi Giovanna	Avanzi Giovanna	- verifica annuale	Zantedeschi Francesco
Bandi di gara e contratti		Art. 37, c. 1, lett. b) d.lgs. n. 33/2013 e	Delibera a contrarre	Delibera a contrarre o atto equivalente	Tempestivo	Avanzi Giovanna	Avanzi Giovanna	Avanzi Giovanna	- verifica annuale	Zantedeschi Francesco

		art. 29, c. 1, d.lgs. n. 50/2016								
Bandi di gara e contratti		Art. 37, c. 1, lett. b) d.lgs. n. 33/2013 e art. 29, c. 1, d.lgs. n. 50/2016, d.m. MIT 2.12.2016	Avvisi e bandi	<p>SETTORI ORDINARI-SOTTOSOGLIA</p> <p>Avviso di indagini di mercato (art. 36, c. 7 e Linee guida ANAC n.4)</p> <p>Bandi ed avvisi (art. 36, c. 9)</p> <p>Avviso di costituzione elenco operatori economici e pubblicazione elenco (art. 36, c. 7 e Linee guida ANAC)</p> <p>Determina a contrarre ex art. 32, c. 2, con riferimento alle ipotesi ex art. 36, c. 2, lettere a) e b)</p> <p>SETTORI ORDINARI- SOPRASOGLIA</p> <p>Avviso di preinformazione per l'indizione di una gara per procedure ristrette e procedure competitive con negoziazione (amministrazioni subcentrali) (art. 70, c. 2 e 3)</p> <p>Bandi ed avvisi (art. 73, c. 1 e 4)</p> <p>Bandi di gara o avvisi di preinformazione per appalti di servizi di cui all'allegato IX (art. 142, c. 1)</p> <p>Bandi di concorso per concorsi di progettazione (art. 153)</p> <p>Bando per il concorso di idee (art. 156)</p> <p>SETTORI SPECIALI</p> <p>Bandi e avvisi (art. 127, c. 1)</p> <p>Per procedure ristrette e negoziate- Avviso periodico indicativo (art. 127, c. 3)</p> <p>Avviso sull'esistenza di un sistema di qualificazione (art. 128, c. 1)</p> <p>Bandi di gara e avvisi (art. 129, c. 1 )</p> <p>Per i servizi sociali e altri servizi specifici- Avviso di gara, avviso periodico indicativo, avviso sull'esistenza di un sistema di qualificazione (art. 140, c. 1)</p> <p>Per i concorsi di progettazione e di idee - Bando (art. 141, c. 3)</p> <p>SPONSORIZZAZIONI</p> <p>Avviso con cui si rende nota la ricerca di sponsor o l'avvenuto ricevimento di una proposta di sponsorizzazione indicando sinteticamente il contenuto del contratto proposto (art. 19, c. 1)</p>	Tempestivo	Avanzi Giovanna	Avanzi Giovanna	Avanzi Giovanna	- verifica annuale	Zantedeschi Francesco

Bandi di gara e contratti		Art. 48, c. 3, d.l. 77/2021	Procedure negoziate afferenti agli investimenti pubblici finanziati, in tutto o in parte, con le risorse previste dal PNRR e dal PNC e dai programmi cofinanziati dai fondi strutturali dell'Unione europea	Evidenza dell'avvio delle procedure negoziate (art. 63 e art.125) ove le S.A. vi ricorrono quando, per ragioni di estrema urgenza derivanti da circostanze imprevedibili, non imputabili alla stazione appaltante, l'applicazione dei termini, anche abbreviati, previsti dalle procedure ordinarie puo' compromettere la realizzazione degli obiettivi o il rispetto dei tempi di attuazione di cui al PNRR nonche' al PNC e ai programmi cofinanziati dai fondi strutturali dell'Unione Europe	Tempestivo	Avanzi Giovanna	Avanzi Giovanna	Avanzi Giovanna	- verifica annuale	Zantedeschi Francesco
Bandi di gara e contratti		Art. 37, c. 1, lett. b) d.lgs. n. 33/2013 e art. 29, c. 1, d.lgs. n. 50/2016	Commissione giudicatrice	Composizione della commissione giudicatrice, curricula dei suoi componenti.	Tempestivo	Avanzi Giovanna	Avanzi Giovanna	Avanzi Giovanna	- verifica annuale	Zantedeschi Francesco
Bandi di gara e contratti		d.l. 76, art. 1, co. 2, lett. a) (applicabile temporaneamente)	Avviso sui risultati della procedura di affidamento diretto (ove la determina a contrarre o atto equivalente sia adottato entro il 30.6.2023)	Per gli affidamenti diretti per lavori di importo inferiore a 150.000 euro e per servizi e forniture, ivi compresi i servizi di ingegneria e architettura e l'attivita' di progettazione, di importo inferiore a 139.000 euro: pubblicazione dell'avviso sui risultati della procedura di affidamento con l'indicazione dei soggetti invitati (non obbligatoria per affidamenti inferiori ad euro 40.000)	Tempestivo	Avanzi Giovanna	Avanzi Giovanna	Avanzi Giovanna	- verifica annuale	Zantedeschi Francesco
Bandi di gara e contratti		Art. 37, c. 1, lett. b) d.lgs. n. 33/2013 e art. 29, c. 1, d.lgs. n. 50/2016	Avvisi relativi all'esito della procedura	SETTORI ORDINARI- SOTTOSOGLIA Avviso sui risultati della procedura di affidamento con l'indicazione dei soggetti invitati (art. 36, c. 2, lett. b), c), c-bis). Per le ipotesi di cui all'art. 36, c. 2, lett. b) tranne nei casi in cui si procede ad affidamento diretto tramite determina a contrarre ex articolo 32, c. 2 Pubblicazione facoltativa dell'avviso di aggiudicazione di cui all'art. 36, co. 2, lett. a) tranne nei casi in cui si procede ai sensi dell'art. 32, co. 2  SETTORI ORDINARI-SOPRASOGLIA Avviso di appalto aggiudicato (art. 98)	Tempestivo	Avanzi Giovanna	Avanzi Giovanna	Avanzi Giovanna	- verifica annuale	Zantedeschi Francesco

				<p>Avviso di aggiudicazione degli appalti di servizi di cui all'allegato IX eventualmente raggruppati su base trimestrale (art. 142, c. 3)  Avviso sui risultati del concorso di progettazione (art. 153, c. 2)</p> <p>SETTORI SPECIALI  Avviso relativo agli appalti aggiudicati (art. 129, c. 2 e art. 130)  Avviso di aggiudicazione degli appalti di servizi sociali e di altri servizi specifici eventualmente raggruppati su base trimestrale (art. 140, c. 3)  Avviso sui risultati del concorso di progettazione (art. 141, c. 2)</p>						
Bandi di gara e contratti		d.l. 76, art. 1, co. 1, lett. b) (applicabile temporaneamente)	Avviso di avvio della procedura e avviso sui risultati della aggiudicazione di procedure negoziate senza bando (ove la determina a contrarre o atto equivalente sia adottato entro il 30.6.2023)	Per l'affidamento di servizi e forniture, ivi compresi i servizi di ingegneria e architettura e l'attività di progettazione, di importo pari o superiore a 139.000 euro e fino alle soglie comunitarie e di lavori di importo pari o superiore a 150.000 euro e inferiore a un milione di euro: pubblicazione di un avviso che evidenzia l'avvio della procedura negoziata e di un avviso sui risultati della procedura di affidamento con l'indicazione dei soggetti invitati	Tempestivo	Avanzi Giovanna	Avanzi Giovanna	Avanzi Giovanna	- verifica annuale	Zantedeschi Francesco
Bandi di gara e contratti		Art. 37, c. 1, lett. b) d.lgs. n. 33/2013 e art. 29, c. 1, d.lgs. n. 50/2016	Verbali delle commissioni di gara	Verbali delle commissioni di gara (fatte salve le esigenze di riservatezza ai sensi dell'art. 53, ovvero dei documenti secretati ai sensi dell'art. 162 e nel rispetto dei limiti previsti in via generale dal d.lgs. n. 196/2003 e ss.mm.ii. in materia di dati personali.	Successivamente alla pubblicazione degli avvisi relativi agli esiti delle procedure	Avanzi Giovanna	Avanzi Giovanna	Avanzi Giovanna	- verifica annuale	Zantedeschi Francesco
Bandi di gara e contratti		Art. 47, c.2, 3, 9, d.l. 77/2021 e art. 29, co. 1, d.lgs. 50/2016	Pari opportunità e inclusione lavorativa nei contratti pubblici, nel PNRR e nel PNC	Copia dell'ultimo rapporto sulla situazione del personale maschile e femminile prodotto al momento della presentazione della domanda di partecipazione o dell'offerta da parte degli operatori economici tenuti, ai sensi dell'art. 46, del d.lgs. n. 198/2006 alla sua redazione (operatori che	Successivamente alla pubblicazione degli avvisi relativi agli esiti delle procedure	Avanzi Giovanna	Avanzi Giovanna	Avanzi Giovanna	- verifica annuale	Zantedeschi Francesco

				occupano oltre 50 dipendenti)(art. 47, c. 2, d.l. 77/2021)						
Bandi di gara e contratti		Art. 37, c. 1, lett. b) d.lgs. n. 33/2013 e art. 29, c. 1, d.lgs. n. 50/2016	Contratti	Solo per gli affidamenti sopra soglia e per quelli finanziati con risorse PNRR e fondi strutturali, testo dei contratti e dei successivi accordi modificativi e/o interpretativi degli stessi (fatte salve le esigenze di riservatezza ai sensi dell'art. 53, ovvero dei documenti secretati ai sensi dell'art. 162 e nel rispetto dei limiti previsti in via generale dal d.lgs. n. 196/2003 e ss.mm.ii. in materia di dati personali).	Tempestivo	Avanzi Giovanna	Avanzi Giovanna	Avanzi Giovanna	- verifica annuale	Zantedeschi Francesco
Bandi di gara e contratti		D.l. 76/2020, art. 6 Art. 29, co. 1, d.lgs. 50/2016	Collegi consultivi tecnici	Composizione del CCT, curricula e compenso dei componenti.	Tempestivo	Avanzi Giovanna	Avanzi Giovanna	Avanzi Giovanna	- verifica annuale	Zantedeschi Francesco
Bandi di gara e contratti		Art. 47, c.2, 3, 9, d.l. 77/2021 e art. 29, co. 1, d.lgs. 50/2016	Pari opportunita' e inclusione lavorativa nei contratti pubblici, nel PNRR e nel PNC	Relazione di genere sulla situazione del personale maschile e femminile consegnata, entro sei mesi dalla conclusione del contratto, alla S.A. dagli operatori economici che occupano un numero pari o superiore a quindici dipendenti (art. 47, c. 3, d.l. 77/2021)	Tempestivo	Avanzi Giovanna	Avanzi Giovanna	Avanzi Giovanna	- verifica annuale	Zantedeschi Francesco
Bandi di gara e contratti		Art. 47, co. 3-bis e co. 9, d.l. 77/2021 e art. 29, co. 1, d.lgs. 50/2016		Pubblicazione da parte della S.A. della certificazione di cui all'articolo 17 della legge 12 marzo 1999, n. 68 e della relazione relativa all'assolvimento degli obblighi di cui alla medesima legge e alle eventuali sanzioni e provvedimenti disposti a carico dell'operatore economico nel triennio antecedente la data di scadenza di presentazione delle offerte e consegnati alla S.A. entro sei mesi dalla conclusione del contratto (per gli operatori economici che occupano un numero pari o superiore a quindici dipendenti)	Tempestivo	Avanzi Giovanna	Avanzi Giovanna	Avanzi Giovanna	- verifica annuale	Zantedeschi Francesco
Bandi di gara e contratti		Art. 37, c. 1, lett. b) d.lgs. n. 33/2013 e art. 29, c. 1, d.lgs. n. 50/2016	Resoconti della gestione finanziaria dei contratti al termine della loro esecuzione	Resoconti della gestione finanziaria dei contratti al termine della loro esecuzione. Il resoconto deve contenere, per ogni singolo contratto, almeno i seguenti dati: data di inizio e conclusione dell'esecuzione, importo del contratto, importo complessivo liquidato, importo complessivo dello	Annuale (entro il 31 gennaio) con riferimento agli affidamenti dell'anno precedente	Avanzi Giovanna	Avanzi Giovanna	Avanzi Giovanna	- verifica annuale	Zantedeschi Francesco

				scostamento, ove si sia verificato (scostamento positivo o negativo).						
Bandi di gara e contratti		Art. 37, c. 1, lett. b) d.lgs. n. 33/2013 e art. 29, c. 1, d.lgs. n. 50/2016	Affidamenti diretti di lavori, servizi e forniture di somma urgenza e di protezione civile	Gli atti relativi agli affidamenti diretti di lavori, servizi e forniture di somma urgenza e di protezione civile, con specifica dell'affidatario, delle modalita' della scelta e delle motivazioni che non hanno consentito il ricorso alle procedure ordinarie (art. 163, c. 10)	Tempestivo	Avanzi Giovanna	Avanzi Giovanna	Avanzi Giovanna	- verifica annuale	Zantedeschi Francesco
Bandi di gara e contratti		Art. 37, c. 1, lett. b) d.lgs. n. 33/2013 e art. 29, c. 1, d.lgs. n. 50/2016;	Affidamenti in house	Tutti gli atti connessi agli affidamenti in house in formato open data di appalti pubblici e contratti di concessione tra enti nell'ambito del settore pubblico (art. 192, c. 1 e 3)	Tempestivo	Avanzi Giovanna	Avanzi Giovanna	Avanzi Giovanna	- verifica annuale	Zantedeschi Francesco
Bandi di gara e contratti		Art. 90, c. 10, dlgs n. 50/2016	Elenchi ufficiali di operatori economici riconosciuti e certificazioni	Obbligo previsto per i soli enti gestiscono gli elenchi e per gli organismi di certificazione  Elenco degli operatori economici iscritti in un elenco ufficiale (art. 90, c. 10, dlgs n. 50/2016) Elenco degli operatori economici in possesso del certificato rilasciato dal competente organismo di certificazione (art. 90, c. 10, dlgs n. 50/2016)	Tempestivo	Avanzi Giovanna	Avanzi Giovanna	Avanzi Giovanna	- verifica annuale	Zantedeschi Francesco
Bandi di gara e contratti		Art. 11, co. 2-quater, l. n. 3/2003, introdotto dall'art. 41, co. 1, d.l. n. 76/2020.	Progetti di investimento pubblico	Obbligo previsto per i soggetti titolari di progetti di investimento pubblico  Elenco dei progetti finanziati, con indicazione del CUP, importo totale del finanziamento, le fonti finanziarie, la data di avvio del progetto e lo stato di attuazione finanziario e procedurale	Annuale+A1:F29	Avanzi Giovanna	Avanzi Giovanna	Avanzi Giovanna	- verifica annuale	Zantedeschi Francesco
Bandi di gara e contratti		Art. 37, c. 1, lett. b) d.lgs. n. 33/2013 e art. 29, c. 1, d.lgs. n. 50/2016	Fase esecutiva	Fatte salve le esigenze di riservatezza ai sensi dell'art. 53, ovvero dei documenti secretati ai sensi dell'art. 162 del d.lgs. 50/2016, i provvedimenti di approvazione ed autorizzazione relativi a: - modifiche soggettive - varianti - proroghe - rinnovi - quinto d'obbligo	Tempestivo	Avanzi Giovanna	Avanzi Giovanna	Avanzi Giovanna	- verifica annuale	Zantedeschi Francesco

				<p>- subappalti (in caso di assenza del provvedimento di autorizzazione, pubblicazione del nominativo del subappaltatore, dell'importo e dell'oggetto del contratto di subappalto).</p> <p>Certificato di collaudo o regolare esecuzione</p> <p>Certificato di verifica conformita'</p> <p>Accordi bonari e transazioni</p> <p>Atti di nomina del: direttore dei lavori/direttore dell'esecuzione/componenti delle commissioni di collaudo</p>						
Bandi di gara e contratti		Art. 37, c. 1, lett. b) d.lgs. n. 33/2013 e art. 29, c. 1, d.lgs. n. 50/2016;	Concessioni e partenariato pubblico privato	<p>Tutti gli obblighi di pubblicazione elencati nel presente allegato sono applicabili anche ai contratti di concessione e di partenariato pubblico privato, in quanto compatibili, ai sensi degli artt. 29, 164, 179 del d.lgs. 50/2016.</p> <p>Con riferimento agli avvisi e ai bandi si richiamano inoltre:</p> <p>Bando di concessione, invito a presentare offerte (art. 164, c. 2, che rinvia alle disposizioni contenute nella parte I e II del d.lgs. 50/2016 anche relativamente alle modalita' di pubblicazione e redazione dei bandi e degli avvisi )</p> <p>Nuovo invito a presentare offerte a seguito della modifica dell'ordine di importanza dei criteri di aggiudicazione (art. 173, c. 3)</p> <p>Nuovo bando di concessione a seguito della modifica dell'ordine di importanza dei criteri di aggiudicazione (art. 173, c. 3)</p> <p>Bando di gara relativo alla finanza di progetto (art. 183, c. 2)</p> <p>Bando di gara relativo alla locazione finanziaria di opere pubbliche o di pubblica utilita' (art. 187)</p> <p>Bando di gara relativo al contratto di disponibilita' (art. 188, c. 3)</p>	Tempestivo	Avanzi Giovanna	Avanzi Giovanna	Avanzi Giovanna	- verifica annuale	Zantedeschi Francesco



Bandi di gara e contratti		Art. 1, c. 32, l. n. 190/2012 Art. 37, c. 1, lett. a) d.lgs. n. 33/2013; Art. 4 delib. Anac n. 39/2016	Dati previsti dall'articolo 1, comma 32, della legge 6 novembre 2012, n. 190. Informazioni sulle singole procedure (da pubblicare secondo le "Specifiche tecniche per la pubblicazione dei dati ai sensi dell'art. 1, comma 32, della Legge n. 190/2012", adottate secondo quanto indicato nella delib. Anac 39/2016)	Codice Identificativo Gara (CIG)/SmartCIG, struttura proponente, oggetto del bando, procedura di scelta del contraente, elenco degli operatori invitati a presentare offerte/numero di offerenti che hanno partecipato al procedimento, aggiudicatario, importo di aggiudicazione, tempi di completamento dell'opera servizio o fornitura, importo delle somme liquidate	Tempestivo	Avanzi Giovanna	Avanzi Giovanna	Avanzi Giovanna	- verifica annuale	Zantedeschi Francesco
Bandi di gara e contratti		Art. 1, c. 32, l. n. 190/2012 Art. 37, c. 1, lett. a) d.lgs. n. 33/2013; Art. 4 delib. Anac n. 39/2016	Dati previsti dall'articolo 1, comma 32, della legge 6 novembre 2012, n. 190. Informazioni sulle singole procedure (da pubblicare secondo le "Specifiche tecniche per la pubblicazione dei dati ai sensi dell'art. 1, comma 32, della Legge n. 190/2012", adottate secondo quanto indicato nella delib. Anac 39/2016)	Tabelle riassuntive rese liberamente scaricabili in un formato digitale standard aperto con informazioni sui contratti relative all'anno precedente (nello specifico: Codice Identificativo Gara (CIG)/smartCIG, struttura proponente, oggetto del bando, procedura di scelta del contraente, elenco degli operatori invitati a presentare offerte/numero di offerenti che hanno partecipato al procedimento, aggiudicatario, importo di aggiudicazione, tempi di completamento dell'opera servizio o fornitura, importo delle somme liquidate)	Annuale (art. 1, c. 32, l. n. 190/2012)	Avanzi Giovanna	Avanzi Giovanna	Avanzi Giovanna	- verifica annuale	Zantedeschi Francesco
Bandi di gara e contratti		Art. 37, c. 1, lett. b) d.lgs. n. 33/2013; Artt. 21, c. 7, e 29, c. 1, d.lgs. n. 50/2016	Atti relativi alla programmazione di lavori, opere, servizi e forniture	Programma biennale degli acquisti di beni e servizi, programma triennale dei lavori pubblici e relativi aggiornamenti annuali	Tempestivo	Avanzi Giovanna	Avanzi Giovanna	Avanzi Giovanna	- verifica annuale	Zantedeschi Francesco

		D.M. MIT 14/2018, art. 5, commi 8 e 10 e art. 7, commi 4 e 10		Comunicazione della mancata redazione del programma triennale dei lavori pubblici per assenza di lavori e comunicazione della mancata redazione del programma biennale degli acquisti di beni e servizi per assenza di acquisti (D.M. MIT 14/2018, art. 5, co. 8 e art. 7, co. 4)  Modifiche al programma triennale dei lavori pubblici e al programma biennale degli acquisti di beni e servizi (D.M. MIT 14/2018, art. 5, co. 10 e art. 7, co. 10)							
Bandi di gara e contratti		Art. 37, c. 1, lett. b) d.lgs. n. 33/2013 e art. 29, c. 1, d.lgs. n. 50/2016; DPCM n. 76/2018	Trasparenza nella partecipazione di portatori di interessi e dibattito pubblico	Progetti di fattibilita' relativi alle grandi opere infrastrutturali e di architettura di rilevanza sociale, aventi impatto sull'ambiente, sulle citta' e sull'assetto del territorio, nonche' gli esiti della consultazione pubblica, comprensivi dei resoconti degli incontri e dei dibattiti con i portatori di interesse. I contributi e i resoconti sono pubblicati, con pari evidenza, unitamente ai documenti predisposti dall'amministrazione e relativi agli stessi lavori (art. 22, c. 1)  Informazioni previste dal D.P.C.M. n. 76/2018 "Regolamento recante modalita' di svolgimento, tipologie e soglie dimensionali delle opere sottoposte a dibattito pubblico"	Tempestivo	Avanzi Giovanna	Avanzi Giovanna	Avanzi Giovanna	- verifica annuale	Zantedeschi Francesco	
Bandi di gara e contratti		Art. 37, c. 1, lett. b) d.lgs. n. 33/2013 e art. 29, c. 1, d.lgs. n. 50/2016	Avvisi di preinformazione	SETTORI ORDINARI Avvisi di preinformazione per i settori ordinari di cui all'art. 70, co. 1, d.lgs. 50/2016  SETTORI SPECIALI Avvisi periodici indicativi per i settori speciali di cui all'art. 127, co. 2, d.lgs. 50/2016	Tempestivo	Avanzi Giovanna	Avanzi Giovanna	Avanzi Giovanna	- verifica annuale	Zantedeschi Francesco	
Bandi di gara e contratti		Art. 37, c. 1, lett. b) d.lgs. n. 33/2013 e art. 29, c. 1, d.lgs. n. 50/2016	Delibera a contrarre	Delibera a contrarre o atto equivalente	Tempestivo	Avanzi Giovanna	Avanzi Giovanna	Avanzi Giovanna	- verifica annuale	Zantedeschi Francesco	
Bandi di gara e contratti		Art. 37, c. 1, lett. b) d.lgs. n. 33/2013 e	Avvisi e bandi	SETTORI ORDINARI-SOTTOSOGLIA	Tempestivo	Avanzi Giovanna	Avanzi Giovanna	Avanzi Giovanna	- verifica annuale	Zantedeschi Francesco	

		art. 29, c. 1, d.lgs. n. 50/2016, d.m. MIT 2.12.2016		<p>Avviso di indagini di mercato (art. 36, c. 7 e Linee guida ANAC n.4)</p> <p>Bandi ed avvisi (art. 36, c. 9)</p> <p>Avviso di costituzione elenco operatori economici e pubblicazione elenco (art. 36, c. 7 e Linee guida ANAC)</p> <p>Determina a contrarre ex art. 32, c. 2, con riferimento alle ipotesi ex art. 36, c. 2, lettere a) e b)</p> <p>SETTORI ORDINARI- SOPRASOGLIA</p> <p>Avviso di preinformazione per l'indizione di una gara per procedure ristrette e procedure competitive con negoziazione (amministrazioni subcentrali) (art. 70, c. 2 e 3)</p> <p>Bandi ed avvisi (art. 73, c. 1 e 4)</p> <p>Bandi di gara o avvisi di preinformazione per appalti di servizi di cui all'allegato IX (art. 142, c. 1)</p> <p>Bandi di concorso per concorsi di progettazione (art. 153)</p> <p>Bando per il concorso di idee (art. 156)</p> <p>SETTORI SPECIALI</p> <p>Bandi e avvisi (art. 127, c. 1)</p> <p>Per procedure ristrette e negoziate- Avviso periodico indicativo (art. 127, c. 3)</p> <p>Avviso sull'esistenza di un sistema di qualificazione (art. 128, c. 1)</p> <p>Bandi di gara e avvisi (art. 129, c. 1 )</p> <p>Per i servizi sociali e altri servizi specifici- Avviso di gara, avviso periodico indicativo, avviso sull'esistenza di un sistema di qualificazione (art. 140, c. 1)</p> <p>Per i concorsi di progettazione e di idee - Bando (art. 141, c. 3)</p> <p>SPONSORIZZAZIONI</p> <p>Avviso con cui si rende nota la ricerca di sponsor o l'avvenuto ricevimento di una proposta di sponsorizzazione indicando sinteticamente il contenuto del contratto proposto (art. 19, c. 1)</p>						
Bandi di gara e contratti		Art. 48, c. 3, d.l. 77/2021	Procedure negoziate afferenti agli investimenti pubblici finanziati, in tutto o	Evidenza dell'avvio delle procedure negoziata (art. 63 e art.125) ove le S.A. vi ricorrono quando, per ragioni di estrema urgenza derivanti da circostanze imprevedibili, non imputabili alla stazione	Tempestivo	Avanzi Giovanna	Avanzi Giovanna	Avanzi Giovanna	- verifica annuale	Zantedeschi Francesco

			in parte, con le risorse previste dal PNRR e dal PNC e dai programmi cofinanziati dai fondi strutturali dell'Unione europea	appaltante, l'applicazione dei termini, anche abbreviati, previsti dalle procedure ordinarie puo' compromettere la realizzazione degli obiettivi o il rispetto dei tempi di attuazione di cui al PNRR nonche' al PNC e ai programmi cofinanziati dai fondi strutturali dell'Unione Europe						
Bandi di gara e contratti		Art. 37, c. 1, lett. b) d.lgs. n. 33/2013 e art. 29, c. 1, d.lgs. n. 50/2016	Commissione giudicatrice	Composizione della commissione giudicatrice, curricula dei suoi componenti.	Tempestivo	Avanzi Giovanna	Avanzi Giovanna	Avanzi Giovanna	- verifica annuale	Zantedeschi Francesco
Bandi di gara e contratti		d.l. 76, art. 1, co. 2, lett. a) (applicabile temporaneamente)	Avviso sui risultati della procedura di affidamento diretto (ove la determina a contrarre o atto equivalente sia adottato entro il 30.6.2023)	Per gli affidamenti diretti per lavori di importo inferiore a 150.000 euro e per servizi e forniture, ivi compresi i servizi di ingegneria e architettura e l'attivita' di progettazione, di importo inferiore a 139.000 euro: pubblicazione dell'avviso sui risultati della procedura di affidamento con l'indicazione dei soggetti invitati (non obbligatoria per affidamenti inferiori ad euro 40.000)	Tempestivo	Avanzi Giovanna	Avanzi Giovanna	Avanzi Giovanna	- verifica annuale	Zantedeschi Francesco
Bandi di gara e contratti		Art. 37, c. 1, lett. b) d.lgs. n. 33/2013 e art. 29, c. 1, d.lgs. n. 50/2016	Avvisi relativi all'esito della procedura	SETTORI ORDINARI- SOTTOSOGLIA Avviso sui risultati della procedura di affidamento con l'indicazione dei soggetti invitati (art. 36, c. 2, lett. b), c), c-bis). Per le ipotesi di cui all'art. 36, c. 2, lett. b) tranne nei casi in cui si procede ad affidamento diretto tramite determina a contrarre ex articolo 32, c. 2 Pubblicazione facoltativa dell'avviso di aggiudicazione di cui all'art. 36, co. 2, lett. a) tranne nei casi in cui si procede ai sensi dell'art. 32, co. 2  SETTORI ORDINARI-SOPRASOGLIA Avviso di appalto aggiudicato (art. 98) Avviso di aggiudicazione degli appalti di servizi di cui all'allegato IX eventualmente raggruppati su base trimestrale (art. 142, c. 3) Avviso sui risultati del concorso di progettazione (art. 153, c. 2)	Tempestivo	Avanzi Giovanna	Avanzi Giovanna	Avanzi Giovanna	- verifica annuale	Zantedeschi Francesco

				<p>SETTORI SPECIALI</p> <p>Avviso relativo agli appalti aggiudicati (art. 129, c. 2 e art. 130)</p> <p>Avviso di aggiudicazione degli appalti di servizi sociali e di altri servizi specifici eventualmente raggruppati su base trimestrale (art. 140, c. 3)</p> <p>Avviso sui risultati del concorso di progettazione (art. 141, c. 2)</p>						
Bandi di gara e contratti		d.l. 76, art. 1, co. 1, lett. b) (applicabile temporaneamente)	Avviso di avvio della procedura e avviso sui risultati della aggiudicazione di procedure negoziate senza bando (ove la determina a contrarre o atto equivalente sia adottato entro il 30.6.2023)	Per l'affidamento di servizi e forniture, ivi compresi i servizi di ingegneria e architettura e l'attività di progettazione, di importo pari o superiore a 139.000 euro e fino alle soglie comunitarie e di lavori di importo pari o superiore a 150.000 euro e inferiore a un milione di euro: pubblicazione di un avviso che evidenzia l'avvio della procedura negoziata e di un avviso sui risultati della procedura di affidamento con l'indicazione dei soggetti invitati	Tempestivo	Avanzi Giovanna	Avanzi Giovanna	Avanzi Giovanna	- verifica annuale	Zantedeschi Francesco
Bandi di gara e contratti		Art. 37, c. 1, lett. b) d.lgs. n. 33/2013 e art. 29, c. 1, d.lgs. n. 50/2016	Verballi delle commissioni di gara	Verballi delle commissioni di gara (fatte salve le esigenze di riservatezza ai sensi dell'art. 53, ovvero dei documenti secretati ai sensi dell'art. 162 e nel rispetto dei limiti previsti in via generale dal d.lgs. n. 196/2003 e ss.mm.ii. in materia di dati personali.	Successivamente alla pubblicazione degli avvisi relativi agli esiti delle procedure	Avanzi Giovanna	Avanzi Giovanna	Avanzi Giovanna	- verifica annuale	Zantedeschi Francesco
Bandi di gara e contratti		Art. 47, c.2, 3, 9, d.l. 77/2021 e art. 29, co. 1, d.lgs. 50/2016	Pari opportunità e inclusione lavorativa nei contratti pubblici, nel PNRR e nel PNC	Copia dell'ultimo rapporto sulla situazione del personale maschile e femminile prodotto al momento della presentazione della domanda di partecipazione o dell'offerta da parte degli operatori economici tenuti, ai sensi dell'art. 46, del d.lgs. n. 198/2006 alla sua redazione (operatori che occupano oltre 50 dipendenti)(art. 47, c. 2, d.l. 77/2021)	Successivamente alla pubblicazione degli avvisi relativi agli esiti delle procedure	Avanzi Giovanna	Avanzi Giovanna	Avanzi Giovanna	- verifica annuale	Zantedeschi Francesco
Bandi di gara e contratti		Art. 37, c. 1, lett. b) d.lgs. n. 33/2013 e art. 29, c. 1, d.lgs. n. 50/2016	Contratti	Solo per gli affidamenti sopra soglia e per quelli finanziati con risorse PNRR e fondi strutturali, testo dei contratti e dei successivi accordi modificativi e/o interpretativi degli stessi (fatte salve le esigenze di riservatezza ai sensi dell'art. 53, ovvero dei	Tempestivo	Avanzi Giovanna	Avanzi Giovanna	Avanzi Giovanna	- verifica annuale	Zantedeschi Francesco

				documenti secretati ai sensi dell'art. 162 e nel rispetto dei limiti previsti in via generale dal d.lgs. n. 196/2003 e ss.mm.ii. in materia di dati personali).						
Bandi di gara e contratti		D.l. 76/2020, art. 6 Art. 29, co. 1, d.lgs. 50/2016	Collegi consultivi tecnici	Composizione del CCT, curricula e compenso dei componenti.	Tempestivo	Avanzi Giovanna	Avanzi Giovanna	Avanzi Giovanna	- verifica annuale	Zantedeschi Francesco
Bandi di gara e contratti		Art. 47, c.2, 3, 9, d.l. 77/2021 e art. 29, co. 1, d.lgs. 50/2016	Pari opportunita' e inclusione lavorativa nei contratti pubblici, nel PNRR e nel PNC	Relazione di genere sulla situazione del personale maschile e femminile consegnata, entro sei mesi dalla conclusione del contratto, alla S.A. dagli operatori economici che occupano un numero pari o superiore a quindici dipendenti (art. 47, c. 3, d.l. 77/2021)	Tempestivo	Avanzi Giovanna	Avanzi Giovanna	Avanzi Giovanna	- verifica annuale	Zantedeschi Francesco
Bandi di gara e contratti		Art. 47, co. 3-bis e co. 9, d.l. 77/2021 e art. 29, co. 1, d.lgs. 50/2016		Pubblicazione da parte della S.A. della certificazione di cui all'articolo 17 della legge 12 marzo 1999, n. 68 e della relazione relativa all'assolvimento degli obblighi di cui alla medesima legge e alle eventuali sanzioni e provvedimenti disposti a carico dell'operatore economico nel triennio antecedente la data di scadenza di presentazione delle offerte e consegnati alla S.A. entro sei mesi dalla conclusione del contratto (per gli operatori economici che occupano un numero pari o superiore a quindici dipendenti)	Tempestivo	Avanzi Giovanna	Avanzi Giovanna	Avanzi Giovanna	- verifica annuale	Zantedeschi Francesco
Bandi di gara e contratti		Art. 37, c. 1, lett. b) d.lgs. n. 33/2013 e art. 29, c. 1, d.lgs. n. 50/2016	Resoconti della gestione finanziaria dei contratti al termine della loro esecuzione	Resoconti della gestione finanziaria dei contratti al termine della loro esecuzione. Il resoconto deve contenere, per ogni singolo contratto, almeno i seguenti dati: data di inizio e conclusione dell'esecuzione, importo del contratto, importo complessivo liquidato, importo complessivo dello scostamento, ove si sia verificato (scostamento positivo o negativo).	Annuale (entro il 31 gennaio) con riferimento agli affidamenti dell'anno precedente	Avanzi Giovanna	Avanzi Giovanna	Avanzi Giovanna	- verifica annuale	Zantedeschi Francesco
Bandi di gara e contratti		Art. 37, c. 1, lett. b) d.lgs. n. 33/2013 e art. 29, c. 1, d.lgs. n. 50/2016	Affidamenti diretti di lavori, servizi e forniture di somma urgenza e di protezione civile	Gli atti relativi agli affidamenti diretti di lavori, servizi e forniture di somma urgenza e di protezione civile, con specifica dell'affidatario, delle modalita' della scelta e delle motivazioni che non hanno	Tempestivo	Avanzi Giovanna	Avanzi Giovanna	Avanzi Giovanna	- verifica annuale	Zantedeschi Francesco

				consentito il ricorso alle procedure ordinarie (art. 163, c. 10)						
Bandi di gara e contratti		Art. 37, c. 1, lett. b) d.lgs. n. 33/2013 e art. 29, c. 1, d.lgs. n. 50/2016;	Affidamenti in house	Tutti gli atti connessi agli affidamenti in house in formato open data di appalti pubblici e contratti di concessione tra enti nell'ambito del settore pubblico (art. 192, c. 1 e 3)	Tempestivo	Avanzi Giovanna	Avanzi Giovanna	Avanzi Giovanna	- verifica annuale	Zantedeschi Francesco
Bandi di gara e contratti		Art. 90, c. 10, dlgs n. 50/2016	Elenchi ufficiali di operatori economici riconosciuti e certificazioni	Obbligo previsto per i soli enti gestiscono gli elenchi e per gli organismi di certificazione  Elenco degli operatori economici iscritti in un elenco ufficiale (art. 90, c. 10, dlgs n. 50/2016) Elenco degli operatori economici in possesso del certificato rilasciato dal competente organismo di certificazione (art. 90, c. 10, dlgs n. 50/2016)	Tempestivo	Avanzi Giovanna	Avanzi Giovanna	Avanzi Giovanna	- verifica annuale	Zantedeschi Francesco
Bandi di gara e contratti		Art. 11, co. 2-quater, l. n. 3/2003, introdotto dall'art. 41, co. 1, d.l. n. 76/2020.	Progetti di investimento pubblico	Obbligo previsto per i soggetti titolari di progetti di investimento pubblico  Elenco dei progetti finanziati, con indicazione del CUP, importo totale del finanziamento, le fonti finanziarie, la data di avvio del progetto e lo stato di attuazione finanziario e procedurale	Annuale+A1:F29	Avanzi Giovanna	Avanzi Giovanna	Avanzi Giovanna	- verifica annuale	Zantedeschi Francesco
Bandi di gara e contratti		Art. 37, c. 1, lett. b) d.lgs. n. 33/2013 e art. 29, c. 1, d.lgs. n. 50/2016	Fase esecutiva	Fatte salve le esigenze di riservatezza ai sensi dell'art. 53, ovvero dei documenti secretati ai sensi dell'art. 162 del d.lgs. 50/2016, i provvedimenti di approvazione ed autorizzazione relativi a: - modifiche soggettive - varianti - proroghe - rinnovi - quinto d'obbligo - subappalti (in caso di assenza del provvedimento di autorizzazione, pubblicazione del nominativo del subappaltatore, dell'importo e dell'oggetto del contratto di subappalto). Certificato di collaudo o regolare esecuzione Certificato di verifica conformita' Accordi bonari e transazioni	Tempestivo	Avanzi Giovanna	Avanzi Giovanna	Avanzi Giovanna	- verifica annuale	Zantedeschi Francesco



				Atti di nomina del: direttore dei lavori/direttore dell'esecuzione/componenti delle commissioni di collaudo						
Bandi di gara e contratti		Art. 37, c. 1, lett. b) d.lgs. n. 33/2013 e art. 29, c. 1, d.lgs. n. 50/2016;	Concessioni e partenariato pubblico privato	<p>Tutti gli obblighi di pubblicazione elencati nel presente allegato sono applicabili anche ai contratti di concessione e di partenariato pubblico privato, in quanto compatibili, ai sensi degli artt. 29, 164, 179 del d.lgs. 50/2016.</p> <p>Con riferimento agli avvisi e ai bandi si richiamano inoltre:</p> <p>Bando di concessione, invito a presentare offerte (art. 164, c. 2, che rinvia alle disposizioni contenute nella parte I e II del d.lgs. 50/2016 anche relativamente alle modalita' di pubblicazione e redazione dei bandi e degli avvisi )</p> <p>Nuovo invito a presentare offerte a seguito della modifica dell'ordine di importanza dei criteri di aggiudicazione (art. 173, c. 3)</p> <p>Nuovo bando di concessione a seguito della modifica dell'ordine di importanza dei criteri di aggiudicazione (art. 173, c. 3)</p> <p>Bando di gara relativo alla finanza di progetto (art. 183, c. 2)</p> <p>Bando di gara relativo alla locazione finanziaria di opere pubbliche o di pubblica utilita' (art. 187)</p> <p>Bando di gara relativo al contratto di disponibilita' (art. 188, c. 3)</p>	Tempestivo	Avanzi Giovanna	Avanzi Giovanna	Avanzi Giovanna	- verifica annuale	Zantedeschi Francesco