



# **COMUNE DI PIUBEGA**

Provincia di Mantova

## **PIANO INTEGRATO DI ATTIVITA' E ORGANIZZAZIONE 2023 – 2025**

*(art. 6, cc. 1-4, D.L. 9 giugno 2021, n. 80)*

## **Premessa**

Le finalità del Piano integrato di attività e organizzazione (PIAO) si possono riassumere come segue:

- ottenere un migliore coordinamento dell'attività di programmazione delle pubbliche amministrazioni, semplificandone i processi;
- assicurare una migliore qualità e trasparenza dell'attività amministrativa e dei servizi ai cittadini e alle imprese.

Nel Piano, gli obiettivi, le azioni e le attività dell'Ente sono ricondotti alle finalità istituzionali e agli obiettivi pubblici di complessivo soddisfacimento dei bisogni della collettività e dei territori.

Si tratta quindi di uno strumento dotato, da un lato, di rilevante valenza strategica e, dall'altro, di un forte valore comunicativo, attraverso il quale l'Ente pubblico comunica alla collettività gli obiettivi e le azioni mediante le quali sono esercitate le funzioni pubbliche e i risultati che si vogliono ottenere rispetto alle esigenze di valore pubblico da soddisfare.

Il PIAO 2023-2025 è il primo a essere redatto in forma ordinaria, dopo il primo Piano adottato in forma sperimentale per il triennio 2022-2024.

## Riferimenti normativi

L'art. 6, cc. 1-4, D.L. 9 giugno 2021, n. 80 ha introdotto nel nostro ordinamento il Piano Integrato di attività e organizzazione (PIAO), che assorbe una serie di piani e programmi già previsti dalla normativa - in particolare: il Piano della performance, il Piano Triennale per la Prevenzione della Corruzione e per la Trasparenza, il Piano organizzativo del lavoro agile e il Piano triennale dei fabbisogni del personale - quale misura di semplificazione e ottimizzazione della programmazione pubblica nell'ambito del processo di rafforzamento della capacità amministrativa delle PP.AA. funzionale all'attuazione del PNRR.

Il Piano Integrato di Attività e Organizzazione è redatto nel rispetto del quadro normativo di riferimento relativo alla Performance (D.Lgs. n. 150/2009 e relative Linee Guida emanate dal Dipartimento della Funzione Pubblica), ai Rischi corruttivi e trasparenza (Piano nazionale anticorruzione (PNA) e atti di regolazione generali adottati dall'ANAC ai sensi della L n. 190/2012 e D.Lgs. n. 33/2013) e di tutte le ulteriori specifiche normative di riferimento delle altre materie, dallo stesso assorbite, nonché sulla base del "Piano tipo", di cui al Decreto del Ministro per la Pubblica Amministrazione 30 giugno 2022, concernente la definizione del contenuto del Piano Integrato di Attività e Organizzazione.

Ai sensi dell'art. 6, c. 6-bis, D.L. 9 giugno 2021, n. 80, come introdotto dall'art. 1, c. 12, D.L. 30 dicembre 2021, n. 228, e successivamente modificato dall'art. 7, c. 1, D.L. 30 aprile 2022, n. 36, la data di scadenza per l'approvazione del PIAO in fase di prima applicazione è stata fissata al 30 giugno 2022.

Ai sensi dell'art. 6 del Decreto del Ministro per la Pubblica Amministrazione del 30 giugno 2022 concernente la definizione del contenuto del Piano Integrato di Attività e Organizzazione, le amministrazioni tenute all'adozione del PIAO con meno di 50 dipendenti, procedono alle attività di cui all'art. 3, c. 1, lett. c), n. 3), per la mappatura dei processi, limitandosi all'aggiornamento di quella esistente all'entrata in vigore del presente decreto considerando, ai sensi dell'art. 1, c. 16, L. n. 190/2012, quali aree a rischio corruttivo, quelle relative a:

- a) autorizzazione/concessione;
- b) contratti pubblici;
- c) concessione ed erogazione di sovvenzioni, contributi;
- d) concorsi e prove selettive;
- e) processi, individuati dal Responsabile della Prevenzione della Corruzione e della Trasparenza (RPCT) e dai responsabili degli uffici, ritenuti di maggiore rilievo per il raggiungimento degli obiettivi di performance a protezione del valore pubblico.

L'aggiornamento nel triennio di vigenza della sottosezione di programmazione "Rischi corruttivi e trasparenza" avviene in presenza di fatti corruttivi, modifiche organizzative rilevanti o ipotesi di disfunzioni amministrative significative intercorse ovvero di aggiornamenti o modifiche degli obiettivi di performance a protezione del valore pubblico.

Scaduto il triennio di validità, il Piano è modificato sulla base delle risultanze dei monitoraggi effettuati nel triennio.

Le amministrazioni con meno di 50 dipendenti sono tenute, altresì, alla predisposizione del Piano integrato di attività e organizzazione limitatamente all'art. 4, c. 1, lett. a), b) e c), n. 2.

Le pubbliche amministrazioni con meno di 50 dipendenti procedono esclusivamente alle attività di cui all'art. 6, Decreto del Ministro per la Pubblica Amministrazione del 30 giugno 2022 concernente la definizione del contenuto del Piano Integrato di Attività e Organizzazione.

Ai sensi dell'art. 8, c. 3, del decreto del Ministro per la Pubblica Amministrazione concernente la definizione del contenuto del Piano Integrato di Attività e Organizzazione, il termine per l'approvazione del PIAO, in fase di prima applicazione, è differito di 120 giorni dalla data di approvazione del bilancio di previsione;

Sulla base del quadro normativo di riferimento, il Piano Integrato di Attività e Organizzazione 2023-2025 ha quindi il compito principale di fornire, una visione d'insieme sui principali strumenti di programmazione operativa e sullo stato di salute dell'Ente al fine di coordinare le diverse azioni contenute nei singoli Piani.

## Piano Integrato di Attività e Organizzazione 2023-2025

<b>SEZIONE 1</b>		
<b>SCHEDA ANAGRAFICA DELL'AMMINISTRAZIONE</b>		
<b>In questa sezione sono riportati tutti i dati identificativi dell'amministrazione</b>		
		<b>NOTE</b>
<b>Comune di</b>	PIUBEGA	
<b>Indirizzo</b>	Via IV novembre, 2 46040 Piubega	
<b>Recapito telefonico</b>	0376/655656	
<b>Indirizzo sito internet</b>	<a href="https://www.comune.piubega.mn.it/hh/index.php">https://www.comune.piubega.mn.it/hh/index.php</a>	
<b>e-mail</b>	protocollo@comune.piubega.mn.it	
<b>PEC</b>	protocollo@pec.comune.piubega.mn.it	
<b>Codice fiscale/Partita IVA</b>	81001230200/01335110209	
<b>Sindaco</b>	Zinetti Maria Cristina	
<b>Numero dipendenti al 31.12.2022</b>	9	
<b>Numero abitanti al 31.12.2022</b>	1745	

## SEZIONE 2

### VALORE PUBBLICO, PERFORMANCE E ANTICORRUZIONE

#### 2.1 Valore pubblico

Ai sensi dell'art. 6 del Decreto del Ministro per la Pubblica Amministrazione n. 132/2022, la presente sezione non deve essere redatta dagli Enti con meno di 50 dipendenti.

Per l'individuazione degli obiettivi strategici di natura pluriennale, si rimanda alla Sezione Strategica del Documento Unico di Programmazione, adottato con deliberazione di Consiglio Comunale n. 48 in data 28.12.2022 che qui si ritiene integralmente riportata.

#### 2.2 Performance

Sebbene l'art. 6 del Decreto del Ministro per la Pubblica Amministrazione n. 132/2022 preveda che gli Enti con meno di 50 dipendenti non sono tenuti alla redazione della presente sotto sezione, si ritiene, così come anche suggerito da ANCI, di procedere ugualmente alla predisposizione dei contenuti della sotto sezione "Performance". Tale sezione rileva anche al fine della successiva distribuzione della retribuzione di risultato ai dipendenti dell'Ente.

Nel D.Lgs. 150/09 la valorizzazione del merito individuale assume un ruolo fondamentale per garantire efficienza gestionale e produttività. Secondo i "principi generali" del Decreto, "la misurazione e la valutazione della performance sono volte al miglioramento della qualità dei servizi offerti dalle Amministrazioni Pubbliche, nonché alla crescita delle competenze professionali, attraverso la valorizzazione del merito e l'erogazione dei premi per i risultati perseguiti dai singoli e dalle unità organizzative".

Si riconoscono due dimensioni della performance: una di organizzativo e una individuale.

La performance organizzativa è una misurazione e valutazione dell'efficacia e dell'efficienza dell'organizzazione in termini di politiche, obiettivi, piani e programmi, soddisfazione dei destinatari, modernizzazione dell'organizzazione, miglioramento qualitativo delle competenze professionali, sviluppo delle relazioni con i cittadini, utenti e destinatari dei servizi, efficienza nell'impiego delle risorse e qualità e quantità delle prestazioni e dei servizi erogati.

La performance individuale è una misurazione e valutazione dell'efficacia e dell'efficienza delle prestazioni individuali in termini di obiettivi, competenze, risultati e comportamenti.

Entrambe contribuiscono alla creazione di valore pubblico attraverso la verifica di coerenza tra risorse e obiettivi, in funzione del miglioramento del benessere dei destinatari diretti e indiretti.

Gli obiettivi per l'anno 2023, individuati di concerto dall'Amministrazione e dai Responsabili di servizio, approvati con deliberazione di Giunta Comunale n. 12 del 24/02/2023, sono riportati nell'allegato 1) al presente Piano.

#### OBIETTIVI PER LA PREVENZIONE DELLA CORRUZIONE E DELLA TRASPARENZA (VEDI QUADERNO ANCI PIAO)

- Accesso civico semplice, Accesso civico generalizzato, Accesso documentale
- Aggiornamento codice di comportamento
- Astensione in caso di conflitto d'interesse

#### OBIETTIVI ANTICORRUZIONE:

- 1) Assolvimento dei monitoraggi delle misure specifiche e la collaborazione con il RPCT nell'implementazione e monitoraggio delle misure Generali e obbligatorie -> Destinatari: Segretario comunale e Responsabili d'Area

- 2) Predisposizione del nuovo PTCP 2024-2026 -> Destinatari: Segretario comunale e Responsabili d'Area
- 3) Formazione del personale

### 2.3 Rischi corruttivi e trasparenza

#### Premessa

La sottosezione è predisposta dal Responsabile della prevenzione della corruzione e della trasparenza (RPCT) sulla base degli obiettivi strategici in materia di prevenzione della corruzione e trasparenza definiti dall'organo di indirizzo, ai sensi della legge n. 190 del 2012 e che vanno formulati in una logica di integrazione con quelli specifici programmati in modo funzionale alle strategie di creazione di valore.

Gli elementi essenziali della sottosezione, volti a individuare e a contenere rischi corruttivi, sono quelli indicati nel Piano nazionale anticorruzione (PNA) e negli atti di regolazione generali adottati dall'ANAC ai sensi della legge n. 190 del 2012 e del decreto legislativo n. 33 del 2013.

Sulla base degli indirizzi e dei supporti messi a disposizione dall'ANAC, l'RPCT potrà aggiornare la pianificazione secondo canoni di semplificazione calibrati in base alla tipologia di amministrazione ed avvalersi di previsioni standardizzate. In particolare, la sottosezione, sulla base delle indicazioni del PNA, potrà contenere:

- Valutazione di impatto del contesto esterno per evidenziare se le caratteristiche strutturali e congiunturali dell'ambiente, culturale, sociale ed economico nel quale l'amministrazione si trova ad operare possano favorire il verificarsi di fenomeni corruttivi.
- Valutazione di impatto del contesto interno per evidenziare se la *mission* dell'ente e/o la sua struttura organizzativa, sulla base delle informazioni della Sezione 3.2 possano influenzare l'esposizione al rischio corruttivo della stessa.
- Mappatura dei processi sensibili al fine di identificare le criticità che, in ragione della natura e delle peculiarità dell'attività stessa, espongono l'amministrazione a rischi corruttivi con focus sui processi per il raggiungimento degli obiettivi di performance volti a incrementare il valore pubblico (cfr. 2.2.).
- Identificazione e valutazione dei rischi corruttivi potenziali e concreti (quindi analizzati e ponderati con esiti positivo).
- Progettazione di misure organizzative per il trattamento del rischio. Individuati i rischi corruttivi le amministrazioni programmano le misure sia generali, previste dalla legge 190/2012, che specifiche per contenere i rischi corruttivi individuati. Le misure specifiche sono progettate in modo adeguato rispetto allo specifico rischio, calibrate sulla base del miglior rapporto costi benefici e sostenibili dal punto di vista economico e organizzativo. Devono essere privilegiate le misure volte a raggiungere più finalità, prime fra tutte quelli di semplificazione, efficacia, efficienza ed economicità. Particolare favore va rivolto alla predisposizione di misure di digitalizzazione.
- Monitoraggio sull'idoneità e sull'attuazione delle misure.
- Programmazione dell'attuazione della trasparenza e relativo monitoraggio ai sensi del decreto legislativo n. 33 del 2013 e delle misure organizzative per garantire l'accesso civico semplice e generalizzato.

L'ente procede alla **mappatura dei processi**, limitatamente all'aggiornamento di quella esistente alla data di entrata in vigore del decreto considerando, ai sensi dell'art. 1, c 16, L. n. 190/2012, quali aree a rischio corruttivo, quelle relative a:

a) Autorizzazione/concessione;

- b) Contratti pubblici;
- c) Concessione ed erogazione di sovvenzioni, contributi;
- d) Concorsi e prove selettive;
- e) Processi, individuati dal Responsabile della Prevenzione della Corruzione e Trasparenza (RPCT) responsabili degli uffici, ritenuti di maggiore rilievo per il raggiungimento degli obiettivi di performance a protezione del valore pubblico.

L'aggiornamento nel triennio di vigenza della sezione avviene in presenza di fatti corruttivi modifiche organizzative rilevanti o ipotesi di disfunzioni amministrative significative intercorse ovvero di aggiornamenti o modifiche degli obiettivi di performance a protezione del valore pubblico.

Scaduto il triennio di validità, il Piano è modificato sulla base delle risultanze dei monitoraggi effettuati nel triennio.

Valutando come prioritario, da una parte, garantire l'effettività dei presidi anticorruzione e, dall'altra, limitare oneri alle amministrazioni, l'Autorità ha introdotto semplificazioni, specie per le amministrazioni di piccole dimensioni. Il par. 10 del PNA 2022 disciplina le "Semplificazioni per le amministrazioni ed enti con meno di 50 dipendenti" e prevede la possibilità di confermare dopo la prima adozione, per le successive due annualità, lo strumento programmatico in vigore.

Dato atto pertanto che all'interno del Comune di Piubega nel corso degli anni precedenti:

- Non si sono verificati fatti corruttivi
- Non vi sono state modifiche organizzative rilevanti
- Non sono emerse significative disfunzioni amministrative
- Non sono stati modificati gli obiettivi strategici individuati in materia di prevenzione della corruzione e trasparenza
- non sono state apportate modifiche significative alle altre sezioni del PIAO.

Viene confermato il Piano triennale per la prevenzione della corruzione e della trasparenza 2022-2024, approvato con deliberazione Giunta Comunale n. 33 del 29/04/2022 (allegato 2).

Il monitoraggio sarà esteso a tutti i processi che coinvolgono la gestione di fondi PNRR.



## **SEZIONE 3**

### **ORGANIZZAZIONE E CAPITALE UMANO**

#### **3.1 Struttura organizzativa**

##### **Premessa**

In questa sezione si presenta il modello organizzativo adottato dall'Amministrazione/Ente:

- organigramma;
- livelli di responsabilità organizzativa, n. di fasce per la gradazione delle posizioni dirigenziali e simili (es. posizioni organizzative);
- ampiezza media delle unità organizzative in termini di numero di dipendenti in servizio;
- altre eventuali specificità del modello organizzativo, nonché gli eventuali interventi e le azioni necessarie per assicurare la sua coerenza rispetto agli obiettivi di valore pubblico identificati.

Con delibera di Giunta n. 143 del 30/12/2020 è stata definita la struttura organizzativa dell'Ente articolata nelle seguenti aree:

1. AREA SERVIZI AMMINISTRATIVI – Segreteria, Area amministrativa, Servizi Finanziari, Tributi, Demografici ed Elettorale, SUAP e commercio;
2. AREA SERVIZI TECNICI – Urbanistica edilizia privata, Lavori pubblici, Patrimonio sicurezza ed ecologia, Servizio Polizia Locale e amministrativa in convenzione con il Comune di Gazoldo degli Ippoliti;
3. AREA SERVIZI SOCIALI E SCOLASTICI – Scolastici, Servizi alla Persona (sport, cultura e sociale)

#### **LIVELLI DI RESPONSABILITA' ORGANIZZATIVA**

**Responsabile Area Servizi Amministrativi – Dott.ssa Roberta Giorgi,**

**Responsabile Area servizi tecnici, geom. Giuseppe Cazzulli**

**Responsabile Area servizi sociali e scolastici, Sindaco Maria Cristina Zinetti.**

**Responsabile per la prevenzione della corruzione e della trasparenza – segretario comunale  
dott.ssa Vighi Alessandra**

## ORGANIGRAMMA

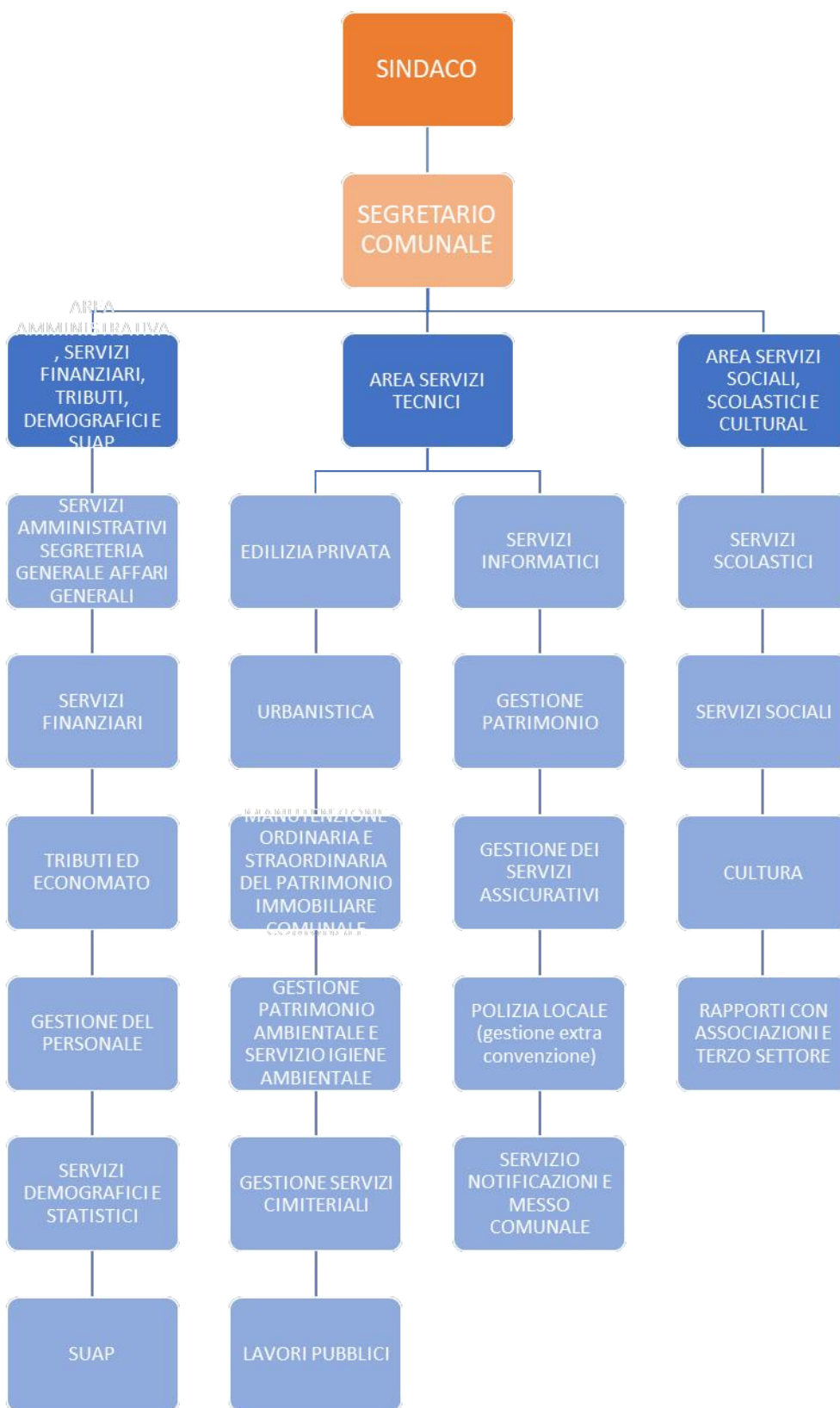

<b>DOTAZIONE DI OGNI AREA</b>
<b>Area SERVIZI SOCIALI, SCOLASTICI CULTURALI</b> n. 1 Istruttore n. 1 collaboratore tecnico – aiuto cuoco
<b>Area amministrativa, servizi finanziari e tributi, demografici e SUAP</b> n. 1 Funzionario amministrativo contabile n. 2 Istruttori amministrativi
<b>Area servizi tecnici</b> n. 1 Funzionario tecnico n. 1 istruttore vigilanza n. 1 operatore esperto autista scuolabus - operaio
<b>AMPIEZZA MEDIA DELLE UNITA' ORGANIZZATIVE</b>
<b>3</b>

### 3.2 Organizzazione del lavoro agile

#### Premessa

In questa sottosezione sono indicati, secondo le più aggiornate Linee Guida emanate dal Dipartimento della Funzione Pubblica, nonché in coerenza con i contratti, la strategia e gli obiettivi legati allo sviluppo di modelli innovativi di organizzazione del lavoro, anche da remoto (es. lavoro agile e telelavoro).

In particolare, la sezione deve contenere:

- le condizionalità e i fattori abilitanti (misure organizzative, piattaforme tecnologiche, competenze professionali);
- gli obiettivi all'interno dell'amministrazione, con specifico riferimento ai sistemi di misurazione della performance;
- i contributi al miglioramento delle performance, in termini di efficienza e di efficacia (es. qualità percepita del lavoro agile; riduzione delle assenze, *customer/user satisfaction* per servizi campione).

Il Comune di Piubega ha in capo n. 8 dipendenti di cui n.3 svolgono attività operative che per loro natura non possono essere esercitate in smart working. La ridotta dimensione dell'ente fa sì che necessariamente in capo ad ogni dipendente vi sia mansioni plurime e diversificate, alcune delle quali per loro natura non esercitabili in smart working.

#### MISURE ORGANIZZATIVE

I dipendenti sono stati abilitati all'accesso da remoto alla postazione di lavoro personale

#### PIATTAFORME TECNOLOGICHE

L'ente è dotato di una struttura tecnologica che consente l'accesso da remoto nel rispetto degli standard di sicurezza imposti dall'Agid ai dipendenti i quali possono operare in piena autonomia

#### COMPETENZE PROFESSIONALI

Il personale dipendente è adeguatamente formato per lavorare mediante l'utilizzo delle piattaforme tecnologiche e digitali necessarie.

#### OBIETTIVI DA RAGGIUNGERE CON IL LAVORO AGILE

Durante lo svolgimento del lavoro agile la qualità dei servizi erogati ha mantenuto un buon livello in termini di efficienza, efficacia e di economicità.

#### CONTRIBUTI AL MIGLIORAMENTO DELLA PERFORMANCE

Nel periodo emergenziale si è rilevata una riduzione delle assenze di personale.

In merito alla customer/user satisfaction non sono stati somministrati questionari.

### 3.3 Piano triennale dei fabbisogni di personale

#### 3.3.1 Rappresentazione della consistenza di personale al 31 dicembre dell'anno precedente

##### Premessa

In questa sottosezione, alla consistenza in termini quantitativi del personale è accompagnata la descrizione del personale in servizio suddiviso in relazione ai profili professionali presenti.

Cat.	Posti coperti alla data del 31.12.2022		Posti da coprire per effetto del presente piano	
	FT	PT	FT	PT
Dir				
D3				
D	1			
C	4	1		
B3	1			
B	2			
A				
<b>TOTALE</b>	<b>8</b>	<b>1</b>	<b>0</b>	<b>0</b>

#### 3.3.2 Programmazione strategica delle risorse umane

##### Premessa

Il piano triennale del fabbisogno si inserisce a valle dell'attività di programmazione complessivamente intesa e, coerentemente ad essa, è finalizzato al miglioramento della qualità dei servizi offerti ai cittadini e alle imprese.

Attraverso la giusta allocazione delle persone e delle relative competenze professionali che servono all'amministrazione si può ottimizzare l'impiego delle risorse pubbliche disponibili e si perseguono al meglio gli obiettivi di valore pubblico e di *performance* in termini di migliori servizi alla collettività.

La programmazione e la definizione del proprio bisogno di risorse umane, in correlazione con i risultati da raggiungere, in termini di prodotti, servizi, nonché di cambiamento dei modelli organizzativi, permette di distribuire la capacità assunzionale in base alle priorità strategiche.

In relazione, è dunque opportuno che le amministrazioni valutino le proprie azioni sulla base dei seguenti fattori:

- capacità assunzionale calcolata sulla base dei vigenti vincoli di spesa;
- stima del trend delle cessazioni, sulla base ad esempio dei pensionamenti;

- stima dell'evoluzione dei bisogni, in funzione di scelte legate, ad esempio:

a) alla digitalizzazione dei processi (riduzione del numero degli addetti e/o individuazione di addetti con competenze diversamente qualificate);

b) alle esternalizzazioni/internalizzazioni o potenziamento/dismissione di servizi/attività/funzioni;

c) ad altri fattori interni o esterni che richiedono una discontinuità nel profilo delle risorse umane in termini di profili di competenze e/o quantitativi.

Sezione contenuta nel DUP 2023 /2025:

### 3. Disponibilità e gestione delle risorse umane

Il piano del fabbisogno del personale viene redatto ai sensi dell'art. 91 del D.Lgs. 267/2000 e dell'art. 39 della Legge n. 449/1997. La programmazione del personale contenuta nel bilancio è coerente con la dotazione organica dell'Ente e, allo stato attuale, non sono previste ulteriori assunzioni nel triennio 2023 – 2025, fatta eccezione per la sostituzione di eventuale personale cessato. La predetta sezione del DUP verrà recepita nell'apposita scheda del Piano integrato di attività e organizzazione (PIAO), relativa al piano del fabbisogno del personale, che verrà adottata nei termini di legge. Le previsioni di spesa garantiscono il rispetto dei vincoli di finanza pubblica in tema di spesa di personale. L'Ente rispetta, in previsione degli stanziamenti relativi al personale nel bilancio di previsione triennale 2023/2025, i limiti previsti in ordine alla capacità assunzionali previsti dal DPCM del 17 marzo 2020 attuativo del D.L. n. 34 /2019 (DL Crescita) trovandosi al di sotto del valore soglia per i comuni da 1000 a 1.999 abitanti.

Le previsioni di spesa garantiscono il rispetto dei vincoli di finanza pubblica in tema di spesa di personale.

L'Ente rispetta, in previsione degli stanziamenti relativi al personale nel bilancio di previsione triennale 2023/2025, i limiti previsti in ordine alla capacità assunzionali previsti dal DPCM del 17 marzo 2020 attuativo del D.L. n. 34 /2019 (DL Crescita) trovandosi al di sotto del valore soglia per i comuni da 1000 a 1.999 abitanti:

<b>Calcolo delle entrate correnti</b>				
<b>Entrate correnti</b>	<b>2019</b>	<b>2020</b>	<b>2021</b>	<b>Media del triennio</b>
Titolo 1	€ 831.788,14	€ 831.906,75	€ 874.944,64	€ 846.213,18
Titolo 2	€ 160.618,32	€ 322.901,60	€ 229.375,71	€ 237.631,88
Titolo 3	€ 464.646,31	€ 337.923,01	€ 433.351,79	€ 411.973,70
Totale entrate correnti	€ 1.457.052,77	€ 1.492.731,36	€ 1.537.672,14	€ 1.495.818,76
FCDE iniziale			€ 38.732,85	
<b>Entrate correnti nette</b>				<b>€ 1.457.085,91</b>

<b>Spesa del personale</b>	
Spesa del personale 2021	€ 331.379,86

<b>Incidenza spesa del personale/entrate correnti</b>	
Incidenza spesa del personale/entrate correnti	<b>22,74%</b>

<b>Fascia demografica dell'ente - Valori soglia percentuali</b>		
Fascia demografica	Valore soglia	Soglia di rientro
Comuni da 1.000 a 1.999 abitanti	28,60%	32,60%

<b>Esito del test di verifica</b>	
<b>SPESA DEL PERSONALE DA INCREMENTARE</b>	<b>SI</b>
<b>SPESA DEL PERSONALE DA RIDURRE</b>	<b>NO</b>

<b>Spesa massima del personale teorica</b>	
Spesa massima del personale teorica calcolata sulla fascia demografica dell'ente	€ 416.726,57
Incremento massimo (+) oppure decremento massimo (-) rispetto alla spesa 2021	€ 85.346,71

<b>Calcolo incrementi della spesa 2020 - 2025</b>	
Spesa del personale 2018	€ 303.086,03

<b>Fascia demografica dell'ente</b>	
Comuni da 1.000 a 1.999 abitanti	

<b>Calcolo incrementi annuali massimi rispetto alla spesa 2018</b>						
Periodi	Anno	% incremento	Incremento totale	Incremento dell'anno	Resti assunzionali 2015 - 2019	Incremento spesa annuale con resti
Periodo transitorio	2020	23,0%	€ 69.709,79	€ 69.709,79	€ 20.652,45	€90.362,24
	2021	29,0%	€ 87.894,95	€ 18.185,16		€18.185,16
	2022	33,0%	€ 100.018,39	€ 12.123,44		€12.123,44
	2023	34,0%	€ 103.049,25	€ 3.030,86		€ 3.030,86
	2024	35,0%	€ 106.080,11	€ 3.030,86		€ 3.030,86
<b>Totale per verifica</b>				<b>€ 106.080,11</b>		

Di seguito si riportano quindi gli stanziamenti previsti per le spese di personale per l'anno 2023:

<b>COMUNE DI PIUBEGA</b>	<b>2023</b>
SPESE MACROAGGREGATO 101	346.672,00
SPESE MACROAGGREGATO 102	25.164,50
altre spese: trasf.correnti (convenzione segreteria)*	17.500,00
<b>TOTALE SPESA DEL PERSONALE (A)</b>	<b>389.336,50</b>
(-) COMPONENTI ESCLUSE (B)	24.179,50
<b>(=)COMPONENTI ASSOGGETTATE AL LIMITE DI</b>	<b>365.157,00</b>

SPESA (A-B)

Come si può notare lo stanziamento totale soggetto al limite risulta di € 365.157,00 ed è inferiore al potenziale incremento di spesa di personale previsto per l'anno 2023, per i comuni da 1.000 a 1999 abitanti , pari al 34% rispetto alla spesa dell'ultimo rendiconto approvato.

In caso di cessazioni quali ad esempio pensionamenti o dimissioni, si procederà all'eventuale copertura dei posti resisi vacanti.

Stima del trend delle cessazioni	n.	Es.: numero di pensionamenti programmati
<b>2023</b>	1	Pensionamento Cuoca
<b>2024</b>	0	
<b>2025</b>	0	

A seguito di pensionamento della dipendente, con la qualifica di cuoca, è diminuito il fabbisogno del personale per la quota relativa al costo della dipendente. Tale somma verrà assorbita dal maggior costo della gestione del servizio esternalizzato per la gestione mensa.



<b>3.3.3 Obiettivi di trasformazione dell'allocazione delle risorse</b>
<p><b>Premessa</b></p> <p>Un'allocazione del personale che segue le priorità strategiche, invece di essere ancorata all'allocazione storica, può essere misurata in termini di:</p> <ul style="list-style-type: none"> <li>- modifica della distribuzione del personale fra servizi/settori/aree;</li> <li>- modifica del personale in termini di livello/inquadramento.</li> </ul>

		<b>NOTE</b>
<b>Modifica della distribuzione del personale fra servizi/settori/aree</b>		
<b>2023</b>	-	
<b>2024</b>	-	
<b>2025</b>	-	
<b>Modifica del personale in termini di livello / inquadramento</b>		
<b>2023</b>	-	
<b>2024</b>	-	
<b>2025</b>	-	

### 3.3.4 Strategia di copertura del fabbisogno

#### Premessa

Questa parte attiene all'illustrazione delle strategie di attrazione (anche tramite politiche attive) e acquisizione delle competenze necessarie e individua le scelte qualitative e quantitative di copertura dei fabbisogni (con riferimento ai contingenti e ai profili), attraverso il ricorso a:

- soluzioni interne all'amministrazione;
- mobilità interna tra settori/aree/dipartimenti;
- meccanismi di progressione di carriera interni;
- riqualificazione funzionale (tramite formazione e/o percorsi di affiancamento);
- *job enlargement* attraverso la riscrittura dei profili professionali;
- soluzioni esterne all'amministrazione;
- mobilità esterna in/out o altre forme di assegnazione temporanea di personale tra PPAA (comandi e distacchi) e con il mondo privato (convenzioni);
- ricorso a forme flessibili di lavoro;
- concorsi;
- stabilizzazioni.

Il fabbisogno di personale a tempo determinato non ha fabbisogno strutturale in ordine a personale a tempo determinato. Tuttavia, l'Ente verifica la necessità di fare ricorso a tale fattispecie nel caso di temporanea sostituzione di personale dimissionario, nelle more dei tempi necessari per la sua sostituzione; altresì, in una futura ottica di risparmio di spesa nonché di autonomia nell'ambito dell'adempimento dei servizi, l'Ente potrà fare ricorso, nel rispetto delle norme in materia di limiti di spesa, a siffatta forma di assunzione.

### 3.3.5 Formazione del personale

#### Premessa

Questa sottosezione sviluppa le seguenti attività riguardanti la formazione del personale:

- le priorità strategiche in termini di riqualificazione o potenziamento delle competenze tecniche e trasversali, organizzate per livello organizzativo e per filiera professionale;
- le risorse interne ed esterne disponibili e/o 'attivabili' ai fini delle strategie formative;
- le misure volte ad incentivare e favorire l'accesso a percorsi di istruzione e qualificazione del personale laureato e non laureato (es. politiche di permessi per il diritto allo studio e di conciliazione);
- gli obiettivi e i risultati attesi (a livello qualitativo, quantitativo e in termini temporali) della formazione in termini di riqualificazione e potenziamento delle competenze e del livello di istruzione e specializzazione dei dipendenti, anche con riferimento al collegamento con la valutazione individuale, inteso come strumento di sviluppo.

#### FORMAZIONE OBBLIGATORIA

Realizzazione della formazione obbligatoria ai sensi della normativa vigente, con particolare riferimento ai temi inerenti:

- ✓ Anticorruzione e trasparenza
- ✓ Codice di comportamento
- ✓ GDPR - Regolamento generale sulla protezione dei dati
- ✓ Sicurezza sul lavoro

La modalità di realizzazione degli interventi formativi verrà individuata di volta in volta dal Responsabile della prevenzione della corruzione, tenuto conto del contenuto e dei destinatari delle specifiche iniziative formative.

#### FORMAZIONE SPECIALISTICA TRASVERSALE

Verranno proposti corsi per migliorare le competenze digitali dei dipendenti.

L'Ente si è registrato sulla piattaforma del Dipartimento della funzione pubblica "Syllabus" al fine di consentire ai dipendenti di accedere alla formazione sulle competenze digitali. La formazione sarà diretta al 88% dei dipendenti.

#### FORMAZIONE CONTINUA

Nel corso dell'anno saranno possibili, compatibilmente con le risorse disponibili, ulteriori interventi settoriali di aggiornamento a domanda qualora ne emerga la necessità in relazione a particolari novità normative, tecniche, interpretative o applicative afferenti a determinate materie (es. gestione del personale a seguito del nuovo CCNL, formazione in relazione al nuovo codice degli appalti).

Obiettivi e risultati attesi:

INDICATORE	TARGET 1° ANNO	TARGET 2° ANNO	TARGET 3° ANNO
Totale corsi di formazione	3	3	3
N. di dipendenti che hanno seguito almeno un'attività formativa nell'anno / n. totale dei dipendenti in servizio	8/8	8/8	8/8

Ore di formazione in competenze digitali sul totale delle ore di formazione	20%	20%	20%
---	-----	-----	-----

### 3.4 PIANO DELLE AZIONI POSITIVE TRIENNIO 2023/2025 EX ART. 48 D. LGS. N. 198/2006 “ CODICE DELLE PARI OPPORTUNITA’ TRA UOMO E DONNA”

#### PREMESSA:

Nell’ambito delle finalità espresse dalla L. n. 125/1991 e successive modificazioni ed integrazioni ( D.lgs. n. 196/2000, n. 165/2001 e 198/2006) ossia favorire l’occupazione femminile e realizzare l’uguaglianza sostanziale tra uomini e donne nel lavoro anche mediante l’adozione di misure denominate azioni positive per le donne al fine di rimuovere gli ostacoli che di fatto impediscono la realizzazioni di pari opportunità, viene adottato il presente Piano di azioni positive per il triennio 2023/2025.

Nell’organizzazione del Comune di Piubega è presente in parte maggioritaria la componente femminile e per tale motivo si rende opportuno nella gestione del personale attivare quegli strumenti idonei a promuovere le pari opportunità come fatto significativo di rilevanza strategica. Il piano potrà permettere all’Ente di agevolare le sue dipendenti ed i suoi dipendenti dando la possibilità a tutte le lavoratrici e lavoratori di svolgere le proprie mansioni con impegno, con entusiasmo e senza particolari disagi.

Nel periodo di vigenza del Piano saranno raccolti pareri, consigli, osservazioni suggerimenti all’Amministrazione Comunale da parte del personale dipendente e dalle organizzazioni sindacali in modo da poterlo rendere dinamico ed effettivamente efficace.

#### L’ORGANICO DEL COMUNE:

L’analisi della situazione attuale del personale dipendente in servizio a tempo indeterminato, presenta il seguente quadro di raffronto tra la situazione di uomini e donne lavoratrici:

	Cat. D	Cat. C	Cat. B3	Cat. B1
Donne	1	4	0	1
Uomini	0	1	1	0
<b>Totale</b>	<b>1</b>	<b>5</b>	<b>1</b>	<b>1</b>

I Responsabili di Servizio cui sono state conferite le funzioni e le competenze di cui all’art. 107 del D.lgs. n. 267/2000 sono 3, di cui n. 2 donne.

#### OBIETTIVI:

Gli obiettivi che l’Amministrazione Comunale si propone di perseguire nell’arco del triennio sono:

- garantire il rispetto delle pari opportunità nelle procedure di reclutamento del personale; non ci sono posti in dotazione organica che siano prerogativa di soli uomini o di sole donne.
- promuovere al pari, opportunità di formazione, di aggiornamento e di qualificazione professionale, considerando anche la posizione delle donne lavoratrici stesse in seno alla famiglia;
- facilitare l’utilizzo di forme di flessibilità orarie finalizzate al superamento di specifiche situazioni di disagio;
- promuovere la comunicazione delle informazioni sui temi delle pari opportunità.

## **AZIONI POSITIVE:**

L'Amministrazione Comunale al fine di raggiungere gli obiettivi sopraindicati, individua le seguenti azioni positive da attivare:

- assicurare nelle commissioni di concorso e selezione, la presenza di almeno un terzo di componenti di sesso femminile;
- in sede di richiesta di designazione inoltrate dal Comune ad Enti esterni ai fini della nomina in Commissioni, Comitati o altri organismi collegiali previsti da norme statutarie e regolamentari interne del Comune, richiamare l'osservanza delle norme in tema di pari opportunità con invito a tener conto della presenza femminile nelle proposte di nomina;
- redazione di bandi di concorso e/o selezione in cui sia richiamato espressamente il rispetto della normativa in tema di pari opportunità e sia contemplato l'utilizzo sia del genere maschile che di quello femminile;
- incrementare la partecipazione del personale di sesso femminile a corsi/seminari di formazione e aggiornamento anche attraverso una preventiva analisi di particolari esigenze riferite al ruolo tradizionalmente svolto dalle donne lavoratrici in seno alla famiglia in modo da trovare soluzioni operative atte a conciliare le esigenze di cui detto sopra con quelle formative/ professionali;
- favorire il reinserimento lavorativo del personale che rientra dal congedo di maternità o dal congedo di paternità o da congedo parentale o da assenza prolungata dovuta ad esigenze familiari sia attraverso l'affiancamento da parte del Responsabile di Servizio o di chi ha sostituito la persona assente, sia attraverso la predisposizione di apposite iniziative formative per colmare eventuali lacune;
- in presenza di particolari esigenze dovute a documentata necessità di assistenza e cura nei confronti di disabili, anziani, minori e su richiesta del personale interessato potranno essere definite forme di flessibilità oraria per periodo di tempi limitati.
- Diffondere a tutto il personale la Convenzione ILO 190 per la prevenzione e la gestione dei casi di molestia e violenza sul luogo di lavoro, sottoscritta il 29/06/2019 a Ginevra e ratificata il 20/10/2021.

## **DURATA DEL PIANO, PUBBLICAZIONE E DIFFUSIONE:**

Il presente Piano ha durata triennale dalla data di esecutività del provvedimento deliberativo di adozione.

Il piano viene pubblicato sul sito web dell'Ente nella sezione "Amministrazione Trasparente" ed in luogo accessibile a tutti i dipendenti.

## **SEZIONE 4 MONITORAGGIO**

### **4. Monitoraggio**

Il monitoraggio del Piano Integrato di Attività e Organizzazione (PIAO), ai sensi dell'art. 6, comma 3 del decreto legge 9 giugno 2021, n. 80, convertito, con modificazioni, in legge 6 agosto 2021, n. 113, nonché delle disposizioni di cui all'art. 5, del Decreto del Ministro per la Pubblica Amministrazione concernente la definizione del contenuto del Piano Integrato di Attività e Organizzazione (PIAO) sarà effettuato:

- secondo le modalità stabilite dagli articoli 6 e 10, comma 1, lett. b) del decreto legislativo 27 ottobre 2009, n. 150, per quanto attiene alla sottosezione “Performance”;
- secondo le modalità definite dall’ANAC e dal PTCPT 2021/2023, relativamente alla sottosezione “Rischi corruttivi e trasparenza”;
- dal Nucleo di valutazione per quanto riguarda la sezione “Organizzazione e capitale umano”.

Allegati:

- 1) Obiettivi performance anno 2023
- 2) Piano triennale per la prevenzione della corruzione e della trasparenza 2022-2024

## obiettivi 2023

Area Amministrativa/ Finanziaria-Tributi /Servizi demografici: Responsabile Dott.ssa Roberta Giorgi

N.	Obiettivo	Parametro di valutazione	Soggetti coinvolti	Scadenza	Peso proposto da Responsabili
1	MONITORAGGIO CENSIMENTI	verifica svolgimento attività	PERSONALE UFFICIO ANAGRAFE	31/12/2023	2
2	BANDO AREE INTERNE DPCM 24 settembre 2020	redazione bando, esame e valutazione domande presentate dalle imprese, verifiche posizioni tributarie e fiscali, erogazione contributi a fondo perduto a sostegno del commercio e dell'artigianato, adempimenti su portali RNA e simonweb per registrazione e rendicontazione contributi erogati.		31/12/2023	4
3	CERTIFICAZIONE Covid - 19 ANNO 2022	predisposizione certificazione Covid - 19 anno 2022 ( modello ristori Covid) e relativa trasmissione		31/05/2023	3
4	OTTIMIZZAZIONE PROCEDURE GESTIONE ATTI	miglioramento dell'efficienza e precisione procedurale	Anna Lupatini	31/12/2023	2
5	FORMAZIONE ( in MATERIA DI SICUREZZA DEL LAVORO EX D.LGS.N. 81/08, PRIVACY, ANTICORRUZIONE E SPECIFICI PER MATERIA)	proseguimento percorsi formativi rivolti al personale dipendente		31/12/2023	2

**obiettivi 2023**

**Area Tecnica : Responsabile Geom. Giuseppe Cazzulli**

<b>N.</b>	<b>Obiettivo</b>	<b>Parametro di valutazione</b>	<b>Soggetti coinvolti</b>	<b>Scadenza</b>	<b>Peso proposto da Responsabili</b>
1	CONTRASTO ALL'ECESSO DI VELOCITA' AREE URBANE ED EXTRA URBANE CON IMPLEMENTAZIONE AUTOVELOX MOBILE	INFRAZIONI	BUGADA ANNA	31/12/2023	3
2	PROSEGUIMENTO MIGLIORAMENTO GESTIONALE CONCESSIONI CIMITERIALI	PROGRAMMAZIONE ESTUMULAZIONI E ESUMAZIONI/RINNOVI	MARAGNI CAROLINA	31/12/2023	2
3	REPERIMENTO FINANZIAMENTO PER ESECUZIONE OPERE PUBBLICHE E PNRR	PARTECIPAZIONE BANDI E ADEMPIMENTI RELATIVI	Geom. Cazzulli Giuseppe	31/12/2023	3
			dott.ssa Giorgi Roberta		
4	TRANSIZIONE AL DIGITALE / PA.DIGITALE2026	ADEGUAMENTO CORRELATO ALLE RISORSE FINANZIARIE		31/12/2023	2
5	ATTIVITA' DI CONTRASTO ALLA PROLIFERAZIONE DI ERBE INFESTANTI	EFFETTUAZIONE APPOSITI INTERVENTI PERIODICI	VIAPIANA SIMONE	31/12/2023	3



**obiettivi 2023**

**Area Servizi sociali, scolastici e culturali : Responsabile Maria Cristina Zinetti**

<b>N.</b>	<b>Obiettivo</b>	<b>Parametro di valutazione</b>	<b>Soggetti coinvolti</b>	<b>Scadenza</b>	<b>Peso proposto da Responsabili</b>
1	ELABORAZIONE PIANO DIRITTO ALLO STUDIO	PREDISPOSIZIONE PIANO DIRITTI ALLO STUDIO E RENDICONTAZIONE ANNO SCOLASTICO 2022-2023	TERZI ANNA RITA	31/12/2023	2
2	NIDI GRATIS	RENDICONTAZIONE	TERZI ANNA RITA	31/12/2023	2
3	CENTRO RICREATIVO ESTIVO DIURNO (CRED)	RENDICONTAZIONE	TERZI ANNA RITA	31/12/2023	2
4	APPALTO SERVIZIO MENSA E MANTENIMENTO STANDARD ORGANIZZATIVI SERVIZIO MENSA IN SEGUITO APPALTO	Predisposizione elaborati e atti	TERZI ANNA RITA	31/12/2023	2
		Mantenimento standard	BONAVIGO ORNELLA		

# Piano triennale della Prevenzione della Corruzione e della Trasparenza

**2022 – 2024**

È parte integrante del PTPCT:

**ALLEGATO – A: “Sistema di gestione del rischio corruttivo”**

**ALLEGATO – B: “Elenco degli obblighi di pubblicazione in Amministrazione  
Trasparente ed individuazione dei titolari della funzione”**

Adottato con deliberazione della Giunta Comunale n. 33 del 29/04/2022

## Sommario

Introduzione .....	4
Capitolo primo: I principi guida del PNA 2019.....	6
L'attività pregressa di questa amministrazione in materia di anticorruzione.....	6
Capitolo secondo: Il Sistema di gestione del rischio corruttivo .....	9
Fase 1: Analisi del contesto .....	9
1.1. Analisi del contesto esterno .....	9
1.2. Analisi del contesto interno .....	12
Schema dell'assetto organizzativo .....	12
Fase 2: Valutazione del rischio corruttivo.....	16
2.1. Identificazione del rischio corruttivo .....	16
2.2. Le aree di rischio corruttivo .....	16
Tabella n. 1: I processi classificati in base alle aree di rischio.....	18
2.3. Ponderazione del rischio corruttivo .....	19
2.4. I processi – la mappatura .....	20
2.5. Le attività che compongono i processi (gradualità nella definizione) .....	25
2.6. Il catalogo dei rischi .....	26
2.7. Analisi del rischio corruttivo.....	26
2.8. I fattori abilitanti del rischio corruttivo .....	26
2.9. La misurazione mista (qualitativa e quantitativa) del rischio .....	27
2.10. La misurazione qualitativa del rischio, l'analisi dei responsabili validata dal RPCT ..	27
2.11. La misurazione quantitativa del rischio, il punteggio assegnato agli indicatori di stima del livello di rischio .....	28
Tabella 3 A/B/C [lato sinistro delle schede]: stima del livello di esposizione al rischio per singolo processo .....	29
Fase 3: Trattamento del rischio corruttivo .....	29
3.1. Le misure generali di prevenzione .....	30
3.2. Le misure specifiche di prevenzione .....	30
3.3. Programmazione delle misure di prevenzione .....	30

Fase 4: Monitoraggio, riesame e strumenti di comunicazione e collaborazione. ....	32
4.1. Monitoraggio sull'idoneità delle misure .....	32
4.2. Monitoraggio sull'attuazione delle misure .....	32
4.3. Piattaforma ANAC ed eventuale riesame .....	32
4.5. Consultazione e comunicazione (trasversale a tutte le fasi) .....	33
ALLEGATO – A Sistema di gestione del rischio corruttivo” .....	34

## Introduzione

Rispetto ai precedenti piani anticorruzione, comunque denominati, adottati da questa amministrazione, questo si basa su un presupposto completamente diverso dai precedenti: il fatto cioè che l'Autorità Nazionale Anticorruzione, a chiusura di un ciclo, rappresentato dalla Presidenza Cantone, e in premessa ad un nuovo ciclo, nel PNA 2019, ha scritto:

*[...] Pur in continuità con i precedenti PNA, l'Autorità ha ritenuto di sviluppare ed aggiornare nel PNA 2019 le indicazioni metodologiche per la gestione del rischio corruttivo confluite nel documento metodologico, Allegato 1) al presente Piano, cui si rinvia.*

*Esso costituisce l'unico riferimento metodologico da seguire nella predisposizione del PTPCT per la parte relativa alla gestione del rischio corruttivo e aggiorna, integra e sostituisce le indicazioni metodologiche contenute nel PNA 2013 e nell'Aggiornamento PNA 2015. [...]*

Questa disposizione, tradotta in un linguaggio meno formale, vuole dire, a nostro avviso, che, quanto fin qua approvato dalle amministrazioni, ha scontato una scarsa sistematicità, dovuta al rincorrersi troppo frequente di indicazioni e modifiche normative; ma ora, con questo PNA2019, ci si è dati una struttura ben più precisa, si è fatto ordine e si è data una sistematica a tutto quanto fin qui prodotto.

Ci sembra dunque inutile riscrivere, nel nostro piano, quanto già ANAC ha previsto nel PNA2019 ed ogni sintesi sarebbe inutile e meno efficace del PNA stesso; pertanto chiunque si appresti a leggere o ad attuare qualche misura di questo piano **dovrà avere previamente letto il PNA 2019**.

A tal proposito va qui ricordato che l'ANAC ha chiuso, il 15/09/2019, la consultazione pubblica, e con sua Delibera n. 1064 del 13 novembre 2019, ha approvato il **Piano Nazionale Anticorruzione 2019 e 3 allegati**:

- *ALLEGATO 1 - Indicazioni metodologiche per la gestione dei rischi corruttivi;*
- *ALLEGATO 2 - La rotazione "ordinaria" del personale;*
- *ALLEGATO 3 - Riferimenti normativi sul ruolo e sulle funzioni del Responsabile della prevenzione della corruzione e della trasparenza (RPCT).*

Pur essendo utile, non sarà necessario leggere questi tre allegati al PNA 2019, perché questo piano è la pedissequa attuazione di quanto lì disposto, facendo riferimento al Comune di Piubega (popolazione al 31/12/2021 1.720 abitanti).

Infine, contrariamente ai piani precedenti, in questo ci si è dati l'obiettivo della semplificazione e della sintesi, cercando di utilizzare meno testi e più schemi o tabelle.

Il risultato è un piano più agile e forse più efficace, anche perché la sua redazione ha coinvolto tutta la struttura comunale, con queste modalità:

a. *Si è dapprima proceduto ad una consultazione pubblica mediante avviso sul sito istituzionale di Comune di Piubega nella sezione Amministrazione Trasparente – Altri Contenuti Corruzione pubblicato ed all'Albo On line in data 22/11/2021, a seguito della quale non sono pervenuti contributi da terzi;*

a. *I responsabili di settore e il nucleo di valutazione sono stati invitati a compilare/aggiornare/modificare le tabelle n. 3 riferite a ciascun processo di loro competenza e di questo lavoro ne è stato dato atto nelle suddette schede;*

b. *La Giunta Comunale ha approvato questo piano, a seguito di approfondita discussione, con deliberazione n. 33 in data 29/04/2022;*

c. *Ogni settore dovrà mettere in atto le misure predisposte in ciascuna scheda durante il 2022 e dopo il 30/11/2022, in tempo utile per l'aggiornamento al PTPCT da adottare al 31/01/2022, i responsabili di settore saranno invitati ad aggiornare le schede con i risultati del monitoraggio e il riesame.*

d. *A seguito di detta fase, il RPCT avrà a dicembre 2022 ogni elemento per aggiornare questo piano ed ogni passaggio effettuato sarà debitamente tracciato sul piano stesso.*

Come noto, in data 6 agosto 2021 è stato convertito in legge il decreto legge 9 giugno 2021 n. 801 con cui è stato introdotto il Piano integrato di attività e organizzazione, strumento che per molte amministrazioni (escluse le scuole di ogni ordine e grado e le istituzioni educative) prevede che la pianificazione della prevenzione della corruzione e della trasparenza costituisca parte integrante, insieme agli strumenti di pianificazione, di un documento di programmazione annuale unitario dell'ente chiamato ad adottarlo.

Il Piano dovrà essere approvato in forma semplificata per le amministrazioni con meno di 50 dipendenti. L'iter per l'approvazione del decreto ministeriale chiamato a fornire le indicazioni per la redazione del PIAO, nonché il DPR chiamato a riorganizzare l'assetto normativo perché sia conforme alla nuova disciplina del PIAO, non è ancora concluso e quindi, ad oggi, tali atti non sono vigenti.

In ogni caso, il decreto-legge 30 dicembre 2021, n. 228 "Disposizioni urgenti in materia di termini legislativi" (GU n. 309 del 30-12-2021), all'art. 1, co. 12, lett. a), ha differito, in sede di prima applicazione, al 30 aprile 2022, il termine del 31 gennaio 2022 fissato dal decreto-legge 9 giugno 2021, n. 80 (conv. con mod. dalla l. 6 agosto 2021, n. 113, GU n. 136 del 9-6-2021) per l'adozione del Piano integrato di attività e organizzazione (PIAO) da parte delle pubbliche amministrazioni di cui all'art. 1, co. 2, del decreto legislativo 30 marzo 2001, n. 165, con esclusione delle scuole di ogni ordine e grado e delle istituzioni educative: in un'apposita sezione del PIAO dovranno essere programmate le misure prevenzione della corruzione e per la trasparenza, secondo quanto previsto dall'art. 6, co. 2, del d.l. n. 80/2021.

Il decreto-legge n. 228/2021 ha, altresì, differito al 31 marzo 2022 sia il termine per l'adozione del decreto del Presidente della Repubblica, che individua e abroga gli adempimenti relativi ai Piani assorbiti dal PIAO, sia il termine per l'adozione del decreto del Ministro per la pubblica amministrazione con cui è adottato il Piano tipo (cfr. art. 6, co. 5 e 6, d.l. n. 80/2021).

Tenuto conto del perdurare dello stato di emergenza sanitaria, il Consiglio dell'Autorità, nell'adunanza del 12 gennaio 2022, al fine di consentire ai Responsabili della Prevenzione della corruzione e della trasparenza (RPCT) di svolgere adeguatamente tutte le attività relative alla predisposizione dei Piani triennali di prevenzione della corruzione e della trasparenza (PTPCT) e considerata la necessità che le scadenze in materia di prevenzione della corruzione e di trasparenza siano coerenti con il sistema previsto dal Legislatore, ha disposto che il termine annuale indicato dall'art. 1, comma 8, l. n. 190/2012 sia differito al 30 aprile 2022 per tutti i soggetti a cui si applica. Per adempiere alla predisposizione dei Piani entro la scadenza del 30 aprile 2022, i soggetti interessati terranno conto delle indicazioni del vigente PNA 2019-2021.

## Capitolo primo: I principi guida del PNA 2019

Come detto in premessa si eviterà di ripercorrere e sintetizzare ogni passaggio delle oltre cento pagine del PNA 2019, che a sua volta fa la storia dell'anticorruzione e della trasparenza dalla legge 190/2012 in poi; pare tuttavia necessario riassumere come questa amministrazione abbia attuato, e ovviamente continuerà ad implementare anche nel 2022, le principali prescrizioni in tema di anticorruzione e trasparenza.

- ***La trasparenza come misura di prevenzione della corruzione: la trasparenza come sezione del PTPCT, le misure specifiche di trasparenza***

In attuazione del D.lgs.33/2013 con tutte le successive modifiche ed integrazioni, questa amministrazione ha implementato nel sito istituzionale del Comune di Piubega una sezione denominata “***Amministrazione Trasparente***”

Alcuni contenuti di questa sezione sono più ampi del dettato normativo e sono integrati con altri obblighi di pubblicazione, a volte non perfettamente coordinati dalla normativa, quali l’***Archivio di tutti i provvedimenti*** e l’***Albo pretorio online***.

- ***L’attestazione degli OIV sulla trasparenza***

Questa amministrazione attualmente ha un nucleo di valutazione monocratico, il cui incaricato è stato individuato nel Dottor Castellini Marco nominato con decreto del Sindaco n. 3 in data 08/09/2021.

Nell’apposita sezione di Amministrazione Trasparente, per ogni esercizio, dal 2013 al 2020 ad oggi sono consultabili i tre documenti che questo organismo esterno ed indipendente redige per la verifica della Trasparenza:

- a) *Documento di attestazione,*
- a) *Scheda di sintesi*
- b) *Griglia di verifica.*

- ***Le misure sull’imparzialità soggettiva dei funzionari comunali, il codice di comportamento, i codici etici e le inconfiribilità/incompatibilità di incarichi***

Un complesso sistema di norme e linee guida di ANAC, Funzione pubblica e Corte dei Conti, regolamentano le modalità con cui deve esplicitarsi “il comportamento dei dipendenti pubblici”.

Ad integrazione di ciò questa amministrazione ha reso disponibile in Amministrazione trasparente:

- a) *Codice di comportamento dei pubblici dipendenti approvato con D.P.R. 16 aprile 2013, n. 62 recante “Regolamento recante codice di comportamento dei dipendenti pubblici, a norma dell’articolo 54 del decreto legislativo 30 marzo 2001, n. 165.”*
- a) *Codice di comportamento integrativo dei dipendenti del Comune di Piubega approvato con Delibera di Giunta Comunale n. 130 del 22/12/2017.*
- b) *Codice disciplinare sotto forma di estratto degli articoli 51 – 57 del D.lgs. n. 165 /2001*

Sempre nell’apposita sezione di amministrazione trasparente ogni responsabile di servizio ha reso disponibile:

- a) *l’atto di nomina o di proclamazione, con l’indicazione della durata dell’incarico o del mandato elettivo;*
- a) *il curriculum;*
- b) *i compensi di qualsiasi natura connessi all’assunzione della carica; gli importi di viaggi di servizio e missioni pagati con fondi pubblici;*
- c) *i dati relativi all’assunzione di altre cariche, presso enti pubblici o privati, ed i relativi compensi a qualsiasi titolo corrisposti (DATO NEGATIVO) ;*
- d) *gli altri eventuali incarichi con oneri a carico della finanza pubblica e l’indicazione dei compensi spettanti;*

Inoltre la legge 190/2012 ha introdotto delle misure di prevenzione di carattere soggettivo, che anticipano la tutela al momento della formazione degli organi deputati ad assumere decisioni e ad esercitare poteri nelle amministrazioni.

L'articolo 35-bis del decreto legislativo 165/2001 pone condizioni ostative per la partecipazione a commissioni di concorso o di gara e per lo svolgimento di funzioni direttive in riferimento agli uffici considerati a più elevato rischio di corruzione.

La norma in particolare prevede che coloro che siano stati condannati, anche con sentenza non passata in giudicato, per i reati previsti nel Capo I del Titolo II del libro secondo del Codice penale:

- a) *non possano fare parte, anche con compiti di segreteria, di commissioni per l'accesso o la selezione a pubblici impieghi;*
- a) *non possano essere assegnati, anche con funzioni direttive, agli uffici preposti alla gestione delle risorse finanziarie, all'acquisizione di beni, servizi e forniture,*
- b) *non possano essere assegnati, anche con funzioni direttive, agli uffici preposti alla concessione o all'erogazione di sovvenzioni, contributi, sussidi, ausili finanziari o attribuzioni di vantaggi economici a soggetti pubblici e privati;*
- c) *non possano fare parte delle commissioni per la scelta del contraente per l'affidamento di lavori, forniture e servizi, per la concessione o l'erogazione di sovvenzioni, contributi, sussidi, ausili finanziari, nonché per l'attribuzione di vantaggi economici di qualunque genere.*

Pertanto, ogni commissario e/o responsabile all'atto della designazione sarà tenuto a rendere, ai sensi del DPR 445/2000, una dichiarazione di insussistenza delle condizioni di incompatibilità di cui sopra.

Il Comune di Piubega, per il tramite del RPCT, si ripromette di procedere alla verifica della veridicità di tutte le suddette dichiarazioni, compatibilmente con il tempo le risorse a disposizione.

- **La “rotazione ordinaria e straordinaria”**

La rotazione degli incarichi apicali, ormai da qualche anno, è stata individuata come una misura utile ad abbattere il rischio corruttivo.

Il PNA 2019 definisce in maniera compiuta due tipi di rotazione:

- a) **La rotazione straordinaria**

*L'istituto della rotazione c.d. straordinaria è misura di prevenzione della corruzione, da disciplinarsi nel PTPCT o in sede di autonoma regolamentazione cui il PTPCT deve rinviare. L'istituto è previsto dall'art. 16, co. 1, lett. l-quater) d.lgs. n. 165/2001, come misura di carattere successivo al verificarsi di fenomeni corruttivi. La norma citata prevede, infatti, la rotazione «del personale nei casi di avvio di procedimenti penali o disciplinari per condotte di natura corruttiva».*

Questo tipo di rotazione non è mai stata attuata nel Comune, in quanto non si è mai verificato nessuno dei casi che la norma pone come presupposto per la sua attivazione.

- a) **La rotazione ordinaria**

*La rotazione c.d. “ordinaria” del personale addetto alle aree a più elevato rischio di corruzione rappresenta una misura di importanza cruciale tra gli strumenti di prevenzione della corruzione. Essa è stata introdotta nel nostro ordinamento, quale misura di prevenzione della corruzione, dalla legge 190/2012 - art. 1, co. 4, lett. e), co. 5 lett. b), co. 10 lett. b).*

*Le amministrazioni sono tenute a indicare nel PTPCT come e in che misura fanno ricorso alla rotazione e il PTPCT può rinviare a ulteriori atti organizzativi che disciplinano nel dettaglio l'attuazione della misura.*

Al momento però va dato atto che la dotazione organica del Comune di Piubega è assai limitata e non consente, di fatto, l'applicazione concreta del criterio della rotazione, in quanto non esistono figure professionali perfettamente fungibili.

A tal proposito la legge di stabilità per il 2016 (legge 208/2015), al comma 221, prevede:

*“(…) non trovano applicazione le disposizioni adottate ai sensi dell'articolo 1 comma 5 della legge 190/2012, ove la dimensione dell'ente risulti incompatibile con la rotazione dell'incarico dirigenziale”.*

- **La gestione delle segnalazioni whistleblowing**



In attesa delle nuove linee guida di ANAC si dà atto che il nuovo articolo 54-bis del decreto legislativo 165/2001, rubricato "Tutela del dipendente pubblico che segnala illeciti" (c.d. whistleblower), introduce una misura di tutela già in uso presso altri ordinamenti, finalizzata a consentire l'emersione di fattispecie di illecito.

Il PNA 2019 prevede che siano accordate al whistleblower le seguenti misure di tutela:

- a) *la tutela dell'anonimato;*
- a) *il divieto di discriminazione;*
- b) *la previsione che la denuncia sia sottratta al diritto di accesso (fatta esclusione delle ipotesi eccezionali descritte nel comma 2 del nuovo art. 54-bis).*

A tal fine il Comune di Piubega ha attivato un sistema di segnalazione informatica che garantisce anonimato fruibile da qualsiasi utente tramite la piattaforma per il tramite di del Progetto Whistleblowing PA nato dalla volontà di due associazioni, Transparency International Italia e il Centro Hermes per la Trasparenza e i Diritti Umani Digitali, che negli ultimi anni hanno sviluppato una forte esperienza sul tema del whistleblowing e sulle tecnologie informatiche che possono aiutare enti pubblici e privati a ricevere e gestire in modo più efficiente le segnalazioni di corruzione che ricevono.

In particolare sul sito del Comune di Piubega sono presenti banner e link che consentono di accedere direttamente alla predetta piattaforma informatica.

- ***Divieti post-employment (pantouflage)***

Questa fattispecie è stata definita nel PNA 2019:

*L'art. 1, co. 42, lett. l), della l. 190/2012 ha inserito all'art. 53 del d.lgs. 165/2001 il co. 16-ter che dispone il divieto per i dipendenti che, negli ultimi tre anni di servizio, abbiano esercitato poteri autoritativi o negoziali per conto delle pubbliche amministrazioni, di svolgere, nei tre anni successivi alla cessazione del rapporto di lavoro, attività lavorativa o professionale presso i soggetti privati destinatari dell'attività dell'amministrazione svolta attraverso i medesimi poteri.*

La materia è stata oggetto di alcuni importanti approfondimenti di ANAC che sono consultabili da pag. 64 e seg. del PNA 2019: "1.8. Divieti post-employment (pantouflage)"

Tutti gli atti rogati dal segretario comunale relativi a contratti, convenzioni ed accordi con terzi viene inserito uno specifico articolo relativo al divieto di pantouflage, oggetto di approvazione.

- ***I patti d'integrità***

Nelle linee guida adottate dall'ANAC con la delibera n. 494/2019 sui conflitti di interessi nelle procedure di affidamento di contratti pubblici è stato suggerito l'inserimento, nei protocolli di legalità e/o nei patti di integrità, di specifiche prescrizioni a carico dei concorrenti e dei soggetti affidatari mediante cui si richiede la preventiva dichiarazione sostitutiva della sussistenza di possibili conflitti di interessi rispetto ai soggetti che intervengono nella procedura di gara o nella fase esecutiva e la comunicazione di qualsiasi conflitto di interessi che insorga successivamente.

- ***Gli incarichi extraistituzionali***

Sempre in Amministrazione trasparente questo Comune pubblica gli incarichi che vengono assegnati, da altre amministrazioni o da soggetti privati a propri dipendenti, ovviamente da svolgere fuori dell'orario di lavoro.

È disponibile l'archivio storico dell'ultimo quadriennio di questi incarichi ed è possibile consultare i dati versati nell'applicativo della Funzione Pubblica, denominato: "**Anagrafe delle prestazioni**".

## Capitolo secondo: Il Sistema di gestione del rischio corruttivo

Il vero cuore di questo provvedimento è il sistema di gestione del rischio corruttivo, che è stato completamente ridisegnato, rispetto agli anni precedenti nell'allegato 1 al PNA2019, denominato: **“Indicazioni metodologiche per la gestione dei rischi corruttivi”**.

Si tratta di un documento estremamente complesso e richiederà una sua applicazione graduale, specie perché introduce in maniera sistematica, dopo un nuovo e diverso sistema di misurazione del rischio corruttivo, due nuove fattispecie:

- a) *Il monitoraggio*
- a) *Il riesame*

ANAC dispone cioè che in sede di predisposizione di questo piano siano definite le modalità e i tempi per il suo monitoraggio, con le strategie di riesame.

Si è deciso di predisporre, oltre a questo documento di analisi e metodo, l'**ALLEGATO – A: “Sistema di gestione del rischio corruttivo”**, dove con una serie di tabelle di facile lettura e richiami al PNA2019 e a questo PTPCT, dovrebbe risultare abbastanza semplice cogliere la strategia anti-corruttiva di cui si è dotata questa amministrazione.

Ogni tabella e ogni paragrafo in cui viene illustrato come la tabella è stata costruita, fa riferimento all'allegato 1 al PNA 2019; visivamente i rimandi saranno effettuati con richiami di questo tipo:

C.F.R. Allegato 1 al PNA2019: **“Indicazioni metodologiche per la gestione dei rischi corruttivi”**; paragrafo XX, pagina YY

Il riferimento alle pagine e ai paragrafi corrisponde alla versione in formato PDF pubblicata sul sito dell'ANAC, al momento della sua approvazione con la delibera 1064 del 13/11/2019.

Fase 1: Analisi del contesto

C.F.R. Allegato 1 al PNA2019: **“Indicazioni metodologiche per la gestione dei rischi corruttivi”**; paragrafo 3, pagina 10

La prima fase del processo di gestione del rischio è relativa all'analisi del contesto esterno ed interno.

In questa fase, vengono acquisite le informazioni necessarie ad identificare il rischio corruttivo, in relazione sia alle caratteristiche dell'ambiente in cui opera (contesto esterno), sia alla propria organizzazione (contesto interno).

### 1.1. Analisi del contesto esterno

#### **Parte 1: analisi socio-economica**

Nell'ottica di integrare gli strumenti di programmazione dell'amministrazione si invita a tenere presente che esiste già uno strumento che fa un'ampia ed aggiornata disamina del contesto esterno, questo documento è il **DUP - Documento Unico di Programmazione**.

È stato approvato con la Deliberazione n. 60 del Consiglio Comunale del 28/12/2021.

Il DUP ha una sezione strategica con un'analisi ampia ed approfondita del contesto in cui opera la nostra amministrazione.

Questa analisi è stata anche integrata con gli obiettivi del mandato amministrativo, già enucleati nelle linee programmatiche del mandato amministrativo 2019/2024 approvate con Delibera di Consiglio comunale n. 31 del 9 luglio 2019.

#### **Parte 2: analisi socio-criminale e sui fenomeni di “devianza pubblica”**

Nella relazione del Procuratore Generale presso la corte di appello di Brescia per l'inaugurazione anno giudiziario 2022, con riferimento ai reati contro la pubblica amministrazione si legge come “i dati statistici relativi a tale categoria di reati denotano che la legge n. 3 del 9 gennaio 2019 – la cd. “spazza corrotti” - non ha inciso nel contrasto ai crimini contro la Pubblica Amministrazione. Se è

vero che i numeri complessivi sono significativi, è altrettanto vero che tali numeri si riferiscono per lo più a resistenze, violenze, minacce e oltraggi nei confronti di pubblici ufficiali oppure a denunce per abusi od omissioni d'ufficio destinate quasi sempre ad essere archiviate. I reati contro la P.A. più importanti – vale a dire corruzioni, concussioni e induzioni indebite a dare o promettere utilità – sono oramai prossimi all'evanescenza. Si assiste, invece, ad un complessivo aumento delle iscrizioni ex art. 640 bis c.p., principalmente quale conseguenza dell'emersione di condotte fraudolente poste in essere per l'indebito conseguimento indebito del reddito di cittadinanza.

Con riferimento alla Provincia di Mantova il Procuratore rileva come resti stabile nel circondario di Mantova il numero complessivo dei reati contro la P.A. (da 410 a 411); ricompaiono i delitti di concussione (da 0 a 4) e aumentano quelli di corruzione (da 1 a 2); più sensibile invece l'aumento dei reati di peculato (da 5 a 10) e dei delitti relativi alle frodi comunitarie e alle indebite percezioni di contributi finanziamenti ecc. concessi dallo Stato, da altri enti pubblici e dalla Comunità Europea, nonché art. 640 bis c.p. che registrano un'impennata (da 16 a 59). Il Procuratore segnala che tra i procedimenti per omissione di atti d'ufficio ve ne sono diversi relativi a denunce per fatti accaduti in strutture mediche o in RSA per vicende legate alla epidemia COVID-19.

Peraltro, anche nella Relazione del Presidente della Corte di Appello di Brescia per l'inaugurazione dell'anno giudiziario 2021, si rilevava come nel circondario di Mantova i reati contro la P.A. erano prossimi all'evanescenza: non si registrano delitti di concussione (erano 3 l'anno precedente), i delitti di corruzione scendono da 3 a 1 e quelli di peculato restano stabili a 5. Solo il dato relativo alle frodi comunitarie ed ai delitti di cui agli artt. 316 bis, 316 ter e 640 bis c.p. registra un'impennata da 10 a 36. Il Procuratore rileva poi, quanto al dato complessivo – 410 – delle iscrizioni concernenti i reati contro la P.A., che esso non deve trarre in inganno rientrandovi anche tutti i reati di resistenza e violenza a pubblici ufficiali di cui agli artt. 336 e 337 c.p..

È inoltre significativo quanto si legge nella relazione DIA 1° semestre 2021: “Nelle province di Mantova e Cremona accanto a manifestazioni di criminalità diffusa negli ultimi anni è stata conclamata da diverse sentenze la presenza attiva di propaggini della criminalità organizzata calabrese in particolare della cosca GRANDE ARACRI di Cutro (KR). Il 10 febbraio 2021 la Polizia di Stato e la Guardia di finanza di Brescia nell'ambito dell'operazione “Gemelli” e in esecuzione di provvedimenti di sequestro disposti dalla DDA di Brescia, hanno sequestrato i patrimoni aziendali di 4 società di autotrasporti, ubicate nelle province di Mantova, Reggio Emilia e Crotone, 7 fabbricati, 3 terreni e 14 automezzi per un ammontare di circa 1,5 milioni di euro. Le società sono ritenute riconducibili ad un autonomo gruppo di 'ndrangheta attivo a Viadana (MN) propaggine della cosca ARENA-NICOSCIA di Isola di Capo Rizzuto (KR), insediatosi nella provincia mantovana in continuità con la cosca di riferimento verso la fine degli anni '90. L'attività investigativa ha evidenziato come gli indagati abbiano realizzato negli anni un percorso di “abnorme crescita economica” soprattutto nel settore degli autotrasporti, resa possibile dal riciclaggio di proventi illeciti, truffe ai danni di fornitori di mezzi d'opera ed impiego irregolare di manodopera. Tra le condotte illecite gli indagati devono rispondere a vario titolo di associazione mafiosa, reati tributari quali l'omessa dichiarazione, occultamento o distruzione di documenti contabili e sottrazione fraudolenta al pagamento delle imposte. Tra gli indagati e destinatari del provvedimento di sequestro<sup>152</sup> figurano anche un ex consigliere del Comune di Viadana (MN) e altri soggetti per lo più di origini calabrese residenti a Viadana e Cremona.” Ed ancora “Il 24 maggio 2021 i Carabinieri Forestali di Brescia coordinati da quella Procura della Repubblica hanno eseguito provvedimenti di sequestro beni<sup>165</sup>, disponibilità finanziarie e partecipazioni societarie nei confronti di 15 soggetti indagati a vario titolo per reati ambientali e traffico di rifiuti. Fra gli indagati è emerso un soggetto elemento di vertice dell'AIPO (Autorità Interregionale per il fiume PO), che avrebbe favorito la commissione degli illeciti in cambio di regalie e di consulenze extra professionali. L'indagine condotta tra gennaio 2018 ed agosto 2019 ha disvelato un'attività illecita di smaltimento di rifiuti pericolosi su aree agricole delle province di Brescia, Mantova, Cremona, Milano, Pavia, Lodi, Como, Varese, Verona, Novara, Vercelli e Piacenza, che secondo le stime

degli inquirenti avrebbe generato proventi per circa 12 milioni di euro. Gli indagati sono indiziati di aver sversato nel tempo 150 mila tonnellate di fanghi contaminati da metalli pesanti, idrocarburi e altre sostanze tossiche spacciati per fertilizzanti, su circa 3000 ettari di terreni agricoli; in particolare i fanghi acquisiti da diversi impianti pubblici e privati derivanti dalla depurazione delle acque reflue urbane ed industriali, non sottoposti ai previsti trattamenti di inertizzazione, sarebbero stati vie più funzionali all'occultamento ed eliminazione di ulteriori sostanze inquinanti.”

L'azione di contrasto alle organizzazioni criminali si sta dunque spingendo all'esplorazione della c.d. “zona grigia”, ovvero di illeciti che spesso emergono con fattispecie di natura fiscale o amministrativa, che potrebbero costituire il terreno su cui realizzare l'intreccio d'interessi tra criminali, politici, amministratori ed imprenditori (con la costituzione di “sistemi criminali” apparentemente disomogenei ma in realtà efficacemente integrati), nei quali la corruzione e, in generale, i reati contro la P.A., permettano alla criminalità organizzata di infiltrarsi ed espandersi ulteriormente, a danno dell' imprenditoria sana.

Fermo sopra, si ritiene importante sottolineare come nella relazione del Procuratore Regionale presso la sezione giurisdizionale per la Lombardia della Corte dei Conti, dott. Paolo Evangelista, si legge come “Le iniziative sanzionatorie ovviamente non sono sufficienti a debellare la corruzione in Italia se si sottovaluta l'importanza del riferimento alla centralità della persona<sup>6</sup>: si possono approvare innovativi e promettenti testi normativi, ma dobbiamo essere consapevoli e consci che non esiste un sistema ordinamentale o un modello organizzatori in teoria più virtuoso rispetto ad altri se la selezione della dirigenza pubblica, della magistratura e della classe politica non si ispira ai principi dell'etica della responsabilità pubblica e della meritocrazia”.

Il Comune di Piubega è un Comune di pianura, di origine romana, che ha conosciuto un modesto sviluppo industriale, accompagnato dalla valorizzazione delle tradizionali attività agricole. La comunità dei piubeghesi, che presenta un elevato indice di vecchiezza, si concentra quasi esclusivamente nel capoluogo comunale e nelle località di San Fermo -contigua a Redondesco e Gazoldo degli Ippoliti e San Cassiano. Il territorio presenta un profilo geometrico regolare, con variazioni altimetriche appena accennate: di questa sua conformazione risente l'abitato, il cui andamento plano-altimetrico è pianeggiante.

Si estende nella parte centro-occidentale del territorio provinciale, tra i fiumi Mincio e Chiese, ed è compresa tra i comuni di Ceresara, Gazoldo degli Ippoliti, Redondesco, Mariana Mantovana, Asola e Casaloldo. Situata a 31 km dal casello di Mantova Nord dell'autostrada A22 Brennero-Modena, si può raggiungere anche percorrendo la strada statale n. 343 Asolana, che corre ad 11 km, o seguendo la strada statale n. 236 Goitese, che si snoda a 12 km. Anche la stazione ferroviaria di riferimento, sulla linea San Zeno-Parma, si trova a 12 km. I terminali del traffico aereo e marittimo sono invece più lontani: l'aeroporto più vicino dista 48 km, mentre per i voli intercontinentali diretti si fa riferimento all'aerostazione di Milano/Malpensa, a 186 km. Il porto commerciale e turistico si trova a 161 km. Per il commercio, i servizi e le necessità di ordine burocratico-amministrativo fa capo prevalentemente al capoluogo di provincia nonché ad Asola e a Castiglione delle Stiviere.

Menzionata già nel XIV secolo, deriva il toponimo dal latino tardo PUBLICA (VIA), ‘via pubblica’. I primi insediamenti nella zona risalgono ad epoca romana, come testimoniato dal rinvenimento di alcune lapidi, attualmente conservate nel palazzo ducale di Mantova. Tuttavia, lo sviluppo del borgo si ebbe solo in epoca medievale con la nobile famiglia dei Piubego, dai quali, secondo una teoria poco accreditata, deriverebbe il toponimo. Le notizie documentali relative al periodo medievale non la vedono al centro di particolari eventi storici. Le sue vicende ricalcano quelle dei comuni vicini: infatti, al pari di questi, dopo aver fatto parte dei possedimenti della contessa Matilde di Canossa, passò, restandovi a lungo, nelle mani dei Gonzaga, di cui seguì le sorti, sviluppandosi nel periodo della loro ascesa e regredendo nella fase del loro declino. Anche nei secoli successivi la sua storia si modellò su quella del restante territorio mantovano, registrando la dominazione austriaca, l'occupazione napoleonica nonché la partecipazione ai moti risorgimentali. Il patrimonio storico-architettonico è particolarmente ricco e articolato: un massiccio torrione

medievale, che domina l'abitato, riporta agli anni di Matilde di Canossa, anche se non manca chi lo fa risalire addirittura ad un Pubblico romano. Le più interessanti testimonianze del passato si riferiscono al barocco: la chiesa parrocchiale di San Giacomo Maggiore, della prima metà del XVIII secolo, edificata su progetto di Giovanni Maria Borsotto; il cinquecentesco oratorio di San Giovanni Battista, fatto costruire da Francesco Gonzaga, e, in località San Cassiano, l'oratorio della Madonna del Rosario. Un esempio di architettura civile e residenziale è il palazzo del protonotario apostolico, edificato nel XVI secolo e adibito a residenza dei parroci, un tempo investiti della dignità di vicari foranei. Sono scomparse molte delle corti che un tempo costituivano il luogo più importante delle grandi proprietà terriere; ne restano, tuttavia, alcune: la Paradiso (cui sono annessi l'oratorio settecentesco e grandi edifici rustici), la Castelletti, la Dossi.

Nell'economia locale l'agricoltura, praticata con successo grazie alle favorevoli caratteristiche del terreno, riveste un ruolo importante: si coltivano cereali, ortaggi, foraggi, vite, olivo e agrumi; sviluppato è anche l'allevamento di avicoli e, in minor misura, di bovini e suini. Il tessuto industriale è costituito soprattutto da fabbriche tessili e dell'abbigliamento; a queste si affiancano industrie alimentari e numerose imprese edili. Il terziario si compone della rete distributiva (di dimensioni non rilevanti ma sufficiente a soddisfare le esigenze primarie della popolazione) e dell'insieme dei servizi, tra i quali figura quello bancario. Priva di servizi pubblici particolarmente significativi, non presenta strutture sociali di rilievo. Le strutture scolastiche esistenti permettono di frequentare soltanto le classi dell'obbligo ma non manca una biblioteca per l'arricchimento culturale. Le strutture sanitarie garantiscono il solo servizio farmaceutico: per le altre prestazioni è necessario rivolgersi altrove.

Il Comune di Piubega, con deliberazione consiliare n. 45 del 27/07/2019 ha aderito alla Carta dei Valori di Avviso Pubblico, Codice etico per la buona politica dell'Associazione Avviso Pubblico, che è un'associazione costituita nel 1996 con l'intento di collegare ed organizzare gli Amministratori pubblici che concretamente si impegnano a promuovere la cultura della legalità democratica nella politica, nella Pubblica Amministrazione e sui territori da essi governati: la sottoscrizione da parte degli amministratori è libera e personale.

La Carta di Avviso Pubblico è composta da ventitré articoli ed indica concretamente come un amministratore pubblico può declinare nella propria attività quotidiana, attraverso una serie di impegni, regole e vincoli, i principi di trasparenza, imparzialità, disciplina e onore previsti dagli articoli 54 e 97 della Costituzione.

## 1.2. Analisi del contesto interno

La struttura amministrativa del Comune di Piubega è riassumibile come segue

<b>Natura dell'organo</b>	<b>Componenti dell'organo</b>	<b>Durata della carica</b>
<b>Consiglio Comunale</b>	Zinetti Maria Cristina – Sindaco Nobis Matteo Lipreri Luca Bonoldi Michael Soda Federica Zambello Marisa Viapiana Mirco Magnani Antonella Arienti Stefano Sbalchiero Massimo	2019/2024

	Magnani Mario	
<b>Giunta Comunale</b>	Zinetti Maria Cristina Nobis Matteo Lipreri Luca	2021/2024
<b>Sindaco Vice-Sindaco</b>	Zinetti Maria Cristina Nobis Matteo	2019/2024

#### Organigramma della struttura organizzativa

**Segretario Comunale e RPCT:** avv. Paolo Coppola nell'ambito della Convenzione di Segreteria con capofila il Comune di Castel D'Ario e con i Comuni di Piubega, Mariana Mantovana, e Piubega. Durata dell'incarico sino alla scadenza del mandato di Sindaco.

Per i responsabili di posizione organizzativa, il Sindaco con decreto n.19 del 31/12/2020 ha nominato il Responsabile dell'Area Amministrativa, Servizi Finanziari, Tributi, Demografici e SUAP; il Sindaco con decreto n.20 del 31/12/2020 ha nominato il Responsabile dell'Area Servizi Tecnici; il Vice Sindaco con decreto n.5 del 29/12/2021 ha nominato il Responsabile dell'Area Servizi Sociali, Scolastici e Culturali:

<b>AREA FINANZIARIA, TRIBUTI, PERSONALE AMAMMINISTRATIVA</b>  <b>Dott.ssa Roberta Giorgi</b>  <b>Durata dell'incarico dal 01/01/2021 al 31/12/2023</b>	Servizio amministrativo, segreteria generale, protocollo e invio corrispondenza; Gestione Documentale e archivistica; Segreteria del Sindaco; Contratti; Gestione Albo on line; Gestione dell'area Amministrazione trasparente; Mappatura dei processi di propria competenza; Servizi Demografici (Anagrafe -Stato Civile- Leva - Statistica); Servizio elettorale, Gestione rette scolastiche e controllo pagamenti; Gestione del personale; S.U.A.P.; Liquidazioni spese del servizio di appartenenza; Gestione del peg e proposta peg annuale per il settore di appartenenza; Servizio Finanziario; Economato; Anagrafe delle Prestazioni relativa ai professionisti; Servizio Tributi; Bilancio consolidato; Gestione rapporti con le società partecipate; Servizio notificazioni e messo comunale; SUAP, Servizio Finanziario; Economato; Anagrafe delle Prestazioni relativa ai professionisti; adempimenti ed obblighi quale datore di lavoro ex D. lgs.n. 81. 2008, Redazione proposte di delibere per il settore di competenza; redazione delle determine e liquidazioni di competenza; Redazione liquidazioni.
<b>Collaboratori</b>	Istruttore Amministrativo tempo pieno Anna Lupatini Istruttore Amministrativo posto vacante anagrafe
<b>AREA SERVIZI SOCIALI SCOLASTICI E CULTURALI</b>  <b>Sindaco Maria Cristina Zinetti</b>  <b>Delibera di Giunta Comunale n. 138 del 28/12/2021</b>  <b>Durata dell'incarico dal 01/01/2022 – 31/12/2022</b>	Servizi scolastici, servizi sociali, cultura, rapporti con associazioni e terzo settore : per il tramite di responsabile del procedimento redazione proposte di deliberazione e determinazioni di competenza, Redazione liquidazioni; Gestione dell'Area Amministrazione Trasparente di propria competenza; Mappatura dei processi

<b>Collaboratori</b>	Istruttore Amministrativo part time Anna Rita Terzi Operatore tecnico refezione Ornella Bonavigo
<b>AREA TECNICA - VIGILANZA</b>  <b>Geom. Giuseppe Cazzulli</b>  <b>Durata dell'incarico dal 01/01/2021 – 31/12/2023</b>	Edilizia Privata; Urbanistica; Servizi Informatici; Gestione Patrimonio; Manutenzione ordinaria e straordinaria del Patrimonio immobiliare comunale; Gestione servizi assicurativi; Gestione patrimonio ambientale e servizio igiene ambientale; Gestione Servizi Cimiteriali; Lavori pubblici; Vigilanza, polizia locale, , Redazione proposte di deliberazione e determinazioni di competenza, Redazione liquidazioni; Gestione dell'Area Amministrazione Trasparente di propria competenza; Mappatura dei processi.
<b>Collaboratori</b>	Assistente di Polizia locale Anna Bugada Operatore tecnico Carolina Maragni Operatore Tecnico Simone Viapiana

Collegamenti tra struttura organizzativa ed enti ed organismi esterni, inclusi gli organismi Partecipanti

**Revisore del Conto:** Dottor Ruggero Redaelli (01/01/2020 – 31/12/2022)

**Nucleo di valutazione:** Dottor Castellini Marco (01/09/2021 – 30/06/2024)

**Commissioni:**

Commissione mensa, commissione edilizia, commissione paesaggio e commissione elettorale.

**Appalti che prevedono la prestazione di un servizio:**

**Appalto Gestione Biblioteca** affidato alla Cooperativa Charta:

Bibliotecario c/o Piubega n. 1

**Assistente Sociale e Segretariato Sociale** affidati all'Azienda Speciale intercomunale ASPA.

Assistente Sociale: servizi sociali generali e segretariato sociale e reddito di Cittadinanza n. 1

Tutela Minori: 1

**Appalto Servizio assistenza domiciliare** affidati all'Azienda Speciale intercomunale ASPA.

**Appalto mensa scolastica:**

Affidamento alla Cooperativa Santa Lucia sino al 28/02/2023.

**Appalto per il servizio di Responsabile del servizio protezione e prevenzione (RSPP):**

affidato all'Ing. Odescalchi Mauro sino al 31/12/2024.

**Appalto servizi informatici relativi all'assistenza ed alla fornitura del software:**

Il Comune di Piubega ha affidato ad Halley Informatica S.r.l. sino al 31/12/2022.

**Appalto servizi informatici relativi alla manutenzione ed assistenza dell'hardware:**

Affidamento alla ditta 360 Soluzioni SRL sino al 31/12/2024.

**Appalto servizio di gestione completa dei verbali C.d.S.:**

Affidato alla ditta Open Software sino al 30.04.2024.

**Appalto per il servizio di invio atti giudiziari:**

Affidato a Poste Italiane sino al 31/03/2023.

**Servizio gestione rifiuti:**

Affidamento alla ditta ATI APRICA/A2A sino al 31/01/2024.

**Concessioni che prevedono affidamento di servizio:**

**Concessione servizio riscossione Canone Unico:** il Comune di Piubega ha affidato in concessione ad Abaco SPA il servizio sino al 31/12/2024.

**Servizio lampade votive:**

Il Comune di Piubega ha affidato il servizio alla società Perennis Fax sino al 31/12/2024.

**Servizio gestione asilo nido:**

Concessione alla cooperativa Gialla sino al 31/08/2023.

**Convezioni con enti pubblici:**

Il servizio di protezione civile è affidato all'associazione di protezione civile "Città di Asola Pro Emergenze".

Convenzione con il comune di Gazoldo degli Ippoliti (MN) per la gestione associata e coordinata della funzione fondamentale di Polizia Municipale

Il servizio di catasto è gestito in Convenzione con il Comune di Casaloldo (Capofila).

L'utilizzo del centro di raccolta intercomunale di Asola è svolto in convenzione con i Comuni di Asola, Redonesco e Casalmoro.

**Organizzazione servizio scolastico:**

Gestito dall'Istituto comprensivo di Ceresara.

**Gestione di Impianti sportivi**

Nel Comune di Piubega la gestione della palestra è affidata all'Associazione Polisportiva Piubeghese ed i campi di calcio al RAPID OLIMPIA.

**Società ed enti privati Partecipati:**

Società Quota di partecipazione al 31.12.2020

SIEM SPA 0,45% - APAM SPA 0,25% - SISAM SPA 2,57% - TEA 0,005%;



## Fase 2: Valutazione del rischio corruttivo

Pur seguendo le indicazioni dell'allegato 1 al PNA 2019, si ritiene utile inserire in questa fase, anche una parte dell'analisi del contesto interno: la mappatura dei processi.

Infatti, in questa seconda fase, finalizzata alla creazione dell'**ALLEGATO – A: “Sistema di gestione del rischio corruttivo”**, dopo aver definito il contesto esterno ed interno nella prima fase, si procederà a definire:

- a) *Le aree di rischio, cioè i macroaggregati, in chiave anticorruzione, dei processi*
- a) *L'elenco dei processi, inseriti o collegati a ciascuna area di rischio*
- b) *Il catalogo dei rischi corruttivi per ciascun processo*

### 2.1. Identificazione del rischio corruttivo

C.F.R. Allegato 1 al PNA2019: “Indicazioni metodologiche per la gestione dei rischi corruttivi”; paragrafo 4, pagine 28/30

L'identificazione del rischio, o meglio degli eventi rischiosi, ha l'obiettivo di individuare quei comportamenti o fatti che possono verificarsi in relazione ai processi di pertinenza dell'amministrazione, tramite cui si concretizza il fenomeno corruttivo.

Questa fase è cruciale perché un evento rischioso non identificato non potrà essere gestito e la mancata individuazione potrebbe compromettere l'attuazione di una strategia efficace di prevenzione della corruzione.

### 2.2. Le aree di rischio corruttivo

C.F.R. Allegato 1 al PNA2019: “Indicazioni metodologiche per la gestione dei rischi corruttivi”; paragrafo 3, da pagina 13 – mappatura dei processi in poi.

A pagina 22 dell'allegato 1, l'ANAC pubblica una tabella con le aree di rischio, invitando le amministrazioni ad una sua analisi più completa.

In questa prima fase di questo nuovo modo di redigere il PTCPT, si ritiene opportuno partire dall'analisi di quella tabella.

#### **Area a): Provvedimenti ampliativi della sfera giuridica dei destinatari privi di effetto economico diretto ed immediato per il destinatario**

*Riferimenti: Aree di rischio generali - Allegato 2 del PNA 2013, corrispondente ad autorizzazioni e concessioni (lettera a, comma 16 art. 1 della Legge 190/2012)*

#### **Area b): Provvedimenti ampliativi della sfera giuridica dei destinatari con effetto economico diretto ed immediato per il destinatario**

*Aree di rischio generali - Allegato 2 del PNA 2013, corrispondente alla concessione ed erogazione di sovvenzioni, contributi, sussidi, ausili finanziari, nonché attribuzione di vantaggi economici di qualunque genere a persone ed enti pubblici e privati (lettera c, comma 16 art. 1 della Legge 190/2012)*

#### **Area c): Contratti Pubblici (ex affidamento di lavori, servizi e forniture)**

*Aree di rischio generali - Legge 190/2012 – PNA 2013 e Aggiornamento 2015 al PNA, con particolare riferimento al paragrafo 4. Fasi delle procedure di approvvigionamento*

#### **Area d): Acquisizione e gestione del personale (ex acquisizione e alla progressione del personale)**

*Aree di rischio generali - Legge 190/2012 – PNA 2013 e Aggiornamento 2015 al PNA punto b, Par. 6.3, nota 10*

**Area e): Gestione delle entrate, delle spese e del patrimonio**

*Area di rischio generali – Aggiornamento 2015 al PNA (Parte generale Par. 6.3 lettera b)*

**Area f): Controlli, verifiche, ispezioni e sanzioni**

*Area di rischio generali – Aggiornamento 2015 al PNA (Parte generale Par. 6.3 lettera b)*

**Area g): Incarichi e nomine**

*Area di rischio generali – Aggiornamento 2015 al PNA (Parte generale Par. 6.3 lettera b)*

**Area h): Affari legali e contenzioso**

*Area di rischio generali – Aggiornamento 2015 al PNA (Parte generale Par. 6.3 lettera b)*

**Area i): Governo del territorio**

*Area di rischio specifiche – Parte Speciale VI – Governo del territorio del PNA 2016*

**Area l): Pianificazione urbanistica**

*Area di rischio specifiche – PNA 2015*

**Area m): Le procedure di gestione dei fondi strutturali e dei fondi nazionali per le politiche di coesione**

*Area di rischio specifiche – Parte Speciale II del PNA 2018*

**Area n): Gestione dei rifiuti**

*Area di rischio specifiche – Parte Speciale III del PNA 2018*

**Area o): Gestione dei servizi pubblici**

*Area rischio generale non tabellata da ANAC*

**Area p): Gestione dei beni pubblici**

*Area rischio generale non tabellata da ANAC*

L'individuazione delle aree di rischio mediante **una lettera** sarà d'aiuto quando, nella tabella che segue, si dovrà indicare in quali aree di rischio, ogni processo potrà essere classificato.

**Tabella n. 1: I processi classificati in base alle aree di rischio**

ID	Denominazione processo	Rif. aree di rischio	
		a	b
01	Gestione dell'anagrafe e dei controlli anagrafici	a	
02	Gestione dello stato civile e della cittadinanza	a	
03	Rilascio documenti di identità	a	
04	Gestione documentale, servizi archivistici e sistema informatico	a	
05	Gestione dei cimiteri e delle relative concessioni ed operazioni	a	
06	Rilascio di patrocini	a	b
07	Funzionamento degli organi collegiali	a	
08	Formazione di determinazioni, ordinanze, decreti ed altri atti amministrativi	a	
09	Gestione dei procedimenti di segnalazione e reclamo	a	
10	Gestione della leva, dell'elettorato e degli albi comunali (scrutatori, presidenti di seggio, giudici popolari)	a	
11	Rilascio autorizzazioni e permessi di edilizia privata	b	i
12	Gestione dichiarazioni e segnalazioni di edilizia privata	b	i
13	Concessione di sovvenzioni, contributi, sussidi, ecc.	b	
14	Contratti per atto pubblico, registrazioni e repertori, levata dei protesti	b	
15	Autorizzazione all'occupazione del suolo pubblico	b	e
16	Autorizzazioni per spettacoli, intrattenimenti e simili	b	o
17	Affidamento di lavori, servizi, forniture, mediante procedura complessa	c	
18	Affidamento di lavori, servizi o forniture, mediante procedura semplificata	c	
19	Progettazione di opera pubblica	c	i
20	Gestione dei servizi idrici e fornitura acqua potabile	c	o
21	Sicurezza e ordine pubblico	f	
22	Selezione per l'assunzione o progressione del personale	d	
23	Incentivi economici al personale (produttività e retribuzioni di risultato)	d	
24	Gestione ordinaria delle entrate	e	
25	Gestione ordinaria della spesa, servizi economici	e	
26	Accertamenti e verifiche dei tributi locali	e	
27	Valorizzazioni e gestioni del patrimonio e demanio comunali	e	o
28	Gestione delle sanzioni per violazione del Codice della strada	f	h
29	Accertamenti e controlli sugli abusi edilizi e sull'uso del territorio	f	i
30	Selezione per l'affidamento di incarichi professionali	g	
31	Designazione dei rappresentanti dell'ente presso enti, società, fondazioni.	g	

32	Servizi legali, attività processuale del comune (transazioni, costituzioni in giudizio, citazioni, scelta dei legali)	g	h
33	Supporto e controllo attività produttive, autorizzazioni e permessi	h	l
34	Raccolta e smaltimento rifiuti, servizi ambientali	i	o
35	Gestione dei servizi fognari e di depurazione	i	o
36	Gestione protezione civile	i	o
37	Provvedimenti di pianificazione urbanistica e convenzioni urbanistiche	l	
38	Servizi assistenziali e socio-sanitari	o	
39	Organizzazione eventi e servizi per il turismo e la cultura	o	
40	Gestione dell'Edilizia residenziale pubblica ed emergenza abitativa	o	
41	Gestione del diritto allo studio	o	
42	Gestione del trasporto pubblico locale e del trasporto scolastico	o	
43	Gestione dei servizi scolastici di supporto (mensa, educatori ecc.)	o	
44	Gestione della scuola dell'infanzia e degli asili nido	o	
45	Gestione dell'impiantistica sportiva	p	

Questo elenco di processi deriva da una rilevazione con i responsabili dei settori comunali e dall'esperienza di precedenti operazioni di sistematica operate con i PTPCT degli anni precedenti.

I principi a cui si ispira questa operazione sono dettagliati nei paragrafi che seguono.

Nell'ALLEGATO – A: "Sistema di gestione del rischio corruttivo", è riportata anche la **Tabella n. 2: I processi classificati in base al rischio corruttivo calcolato**, nella quale alla fine delle operazioni di calcolo e analisi, verrà fatta una sorta di classifica dei processi a maggior rischio corruzione, che permetterà di redigere anche una lista delle priorità.

Questa tabella n. 2 è il risultato dell'operazione che ANAC chiama

### 2.3. Ponderazione del rischio corruttivo

C.F.R. Allegato 1 al PNA2019: "Indicazioni metodologiche per la gestione dei rischi corruttivi"; paragrafo 4.3, pagina 36

La fase di ponderazione del rischio, prendendo come riferimento le risultanze di tutta la misurazione del rischio ha lo scopo di stabilire una sorta di classifica di:

- a) priorità di trattamento dei rischi, considerando gli obiettivi dell'organizzazione e il contesto in cui la stessa opera, attraverso il loro confronto.
- a) azioni da intraprendere per ridurre l'esposizione al rischio;

Per quanto riguarda le azioni da intraprendere, queste sono sintetizzate nelle misure anticorruptive, di cui si dice nella Fase 3 di questo piano.

## 2.4. I processi – la mappatura

Il “Piano triennale di prevenzione della corruzione e trasparenza dell’A.N.AC. Triennio 2017-2019”, a pagina 20 dice: “[...] **Infine, con riferimento alla mappatura dei procedimenti amministrativi (la cui nozione va nettamente distinta da quella di “processo”)** [...]”

A pagina 14 dell’allegato 1 al PNA 2019, ANAC definisce il processo come:

**“ [...] una sequenza di attività interrelate ed interagenti che trasformano delle risorse in un output destinato ad un soggetto interno o esterno all’amministrazione (utente). [...]”**

In questo piano si terrà conto di queste indicazioni e si sposterà il “focus” dell’analisi del rischio corruttivo dai procedimenti, cioè dalla semplice successione degli atti e fatti “astratti” che portano al provvedimento finale e che per definizione non possono essere corruttivi, perché previsti dalla norma e dai regolamenti, ai processi, o meglio al prodotto -output- che i processi determinano.

Nel Comune di Piubega, vista anche l’esiguità delle figure apicali in grado di predisporre tabelle di rilevazione estremamente complesse come quelle, ad esempio, adottate dall’ANAC nel suo PTPCT, si è scelto di concentrarsi su un elenco di processi “standard” **CFR TABELLA n. 2.**

E’ bene rammentare che la legge 190/2012 è interamente orientata a prevenire i fenomeni corruttivi che riguardano l’apparato tecnico burocratico degli enti, **senza particolari riferimenti agli organi politici.**

A beneficio di chi leggerà questo PTPCT, ma non ha una puntuale conoscenza della “macchina comunale”, si è proceduto prima “tabellare” i prodotti finali, quelli che l’ANAC definisce gli output in questo modo:

A) **Output** (atti e provvedimenti) emessi da parte degli organi politici del Comune di Piubega che non hanno rilevanza per questo piano in quanto generalmente tesi ad esprimere l’indirizzo politico dell’amministrazione in carica e non la gestione dell’attività amministrativa.

STESURA E APPROVAZIONE DELLE "LINEE PROGRAMMATICHE"
STESURA ED APPROVAZIONE DEL DOCUMENTO UNICO DI PROGRAMMAZIONE
STESURA ED APPROVAZIONE DEL PROGRAMMA TRIENNALE DELLE OPERE PUBBLICHE
STESURA ED APPROVAZIONE DEL BILANCIO PLURIENNALE
STESURA ED APPROVAZIONE DELL' ELENCO ANNUALE DELLE OPERE PUBBLICHE
STESURA ED APPROVAZIONE DEL BILANCIO ANNUALE
STESURA ED APPROVAZIONE DEL PEG
STESURA ED APPROVAZIONE DEL PIANO DETTAGLIATO DEGLI OBIETTIVI QUALE PARTE DEL PEG
STESURA ED APPROVAZIONE DEL PIANO DELLA PERFORMANCE QUALE PARTE DEL PEG
STESURA ED APPROVAZIONE DEL PIANO DI RAZIONALIZZAZIONE DELLA SPESA QUALE PARTE DEL DUP
CONTROLLO POLITICO AMMINISTRATIVO
CONTROLLO DI GESTIONE
CONTROLLO DI REVISIONE CONTABILE
MONITORAGGIO DELLA "QUALITÀ" DEI SERVIZI EROGATI

A) **Output** (atti e provvedimenti) emessi dagli uffici/aree/settore, con riferimento ai processi  
La terza colonna, denominata: “Processi interessati”, fa riferimento al codice che ad ogni processo è stato assegnato nella Tabella n. 2.

Ufficio/area/settore di competenza	Prodotti (procedimenti, atti e provvedimenti)	Processi interessati
SERVIZI DEMOGRAFICI, STATO CIVILE, SERVIZI ELETTORALI,	pratiche anagrafiche	01
	documenti di identità	03

<b>LEVA</b>	certificazioni anagrafiche	<b>01</b>
	atti di nascita, morte, cittadinanza e matrimonio	<b>02</b>
	atti della leva	<b>10</b>
	archivio elettori	<b>10</b>
	consultazioni elettorali	<b>10</b>

Ufficio/area/settore di competenza	Prodotti (procedimenti, atti e provvedimenti)	Processi interessati
<b>SERVIZI SOCIALI</b>	servizi assistenziali e socio-sanitari per anziani	<b>38</b>
	servizi per minori e famiglie	<b>38</b>
	servizi per disabili	<b>38</b>
	servizi per adulti in difficoltà	<b>38</b>
	integrazione di cittadini stranieri	<b>01 – 02 – 38</b>
	alloggi popolari	<b>40</b>

Ufficio/area/settore di competenza	Prodotti (procedimenti, atti e provvedimenti)	Processi interessati
<b>SERVIZI EDUCATIVI</b>	asili nido	<b>44</b>
	diritto allo studio	<b>41</b>
	sostegno scolastico	<b>43</b>
	trasporto scolastico	<b>42</b>
	mense scolastiche	<b>43</b>
	dopo scuola	<b>43 - 38</b>

Ufficio/area/settore di competenza	Prodotti (procedimenti, atti e provvedimenti)	Processi interessati
<b>SERVIZI CIMITERIALI</b>	inumazioni, tumulazioni	<b>05</b>
	esumazioni, estumulazioni	<b>05</b>
	concessioni cimiteriali	<b>05 – 27</b>
	pulizia dei cimiteri	<b>05</b>

Ufficio/area/settore di competenza	Prodotti (procedimenti, atti e provvedimenti)	Processi interessati
<b>SERVIZI CULTURALI E SPORTIVI</b>	organizzazione eventi	<b>39</b>
	patrocini	<b>06</b>
	gestione biblioteche	<b>27 – 39</b>
	gestione musei	<b>27 – 39</b>
	gestione impianti sportivi	<b>45</b>
	associazioni culturali	<b>06 – 13</b>
	associazioni sportive	<b>06 - 13</b>
	fondazioni	<b>06 – 13</b>
	pari opportunità	<b>06 - 13</b>

Ufficio/area/settore di competenza	Prodotti (procedimenti, atti e provvedimenti)	Processi interessati
<b>PROMOZIONE DEL TERRITORIO</b>	organizzazione/patrocinio eventi	<b>39 – 06 – 13</b>
	rapporti con associazioni/esercenti	<b>33</b>

Ufficio/area/settore di competenza	Prodotti (procedimenti, atti e provvedimenti)	Processi interessati
<b>MOBILITÀ E VIABILITÀ</b>	manutenzione strade	<b>27</b>
	circolazione e sosta dei veicoli	<b>28</b>

	segnaletica orizzontale e verticale	27
	vigilanza sulla circolazione e la sosta	28
	rimozione della neve	27
	servizi di pubblica illuminazione	27

Ufficio/area/settore di competenza	Prodotti (procedimenti, atti e provvedimenti)	Processi interessati
<b>TERRITORIO E AMBIENTE</b>	raccolta, recupero e smaltimento rifiuti	34
	manutenzione delle aree verdi	34
	pulizia strade e aree pubbliche	34
	inquinamento da attività produttive	34

Ufficio/area/settore di competenza	Prodotti (procedimenti, atti e provvedimenti)	Processi interessati
<b>URBANISTICA ED EDILIZIA PRIVATA</b>	pianificazione urbanistica generale	37
	pianificazione urbanistica attuativa	37
	edilizia privata	11

Ufficio/area/settore di competenza	Prodotti (procedimenti, atti e provvedimenti)	Processi interessati
<b>LAVORI PUBBLICI MANUTENZIONE PATRIMONIO</b>	realizzazione di opere pubbliche	19 – 17 -18
	manutenzione di opere pubbliche	27 – 19 -17 - 18
	manutenzione patrimonio	27 – 19 -17 - 18

Ufficio/area/settore di competenza	Prodotti (procedimenti, atti e provvedimenti)	Processi interessati
<b>SERVIZI DI POLIZIA LOCALE</b>	protezione civile	36
	sicurezza e ordine pubblico	21
	vigilanza sulla circolazione e la sosta	28
	verifiche delle attività commerciali	33
	verifica della attività edilizie	29
	gestione dei verbali delle sanzioni comminate	28

Ufficio/area/settore di competenza	Prodotti (procedimenti, atti e provvedimenti)	Processi interessati
<b>ATTIVITÀ PRODUTTIVE (SUAP)</b>	agricoltura	33
	industria	33
	artigianato	33
	commercio	33

Ufficio/area/settore di competenza	Prodotti (procedimenti, atti e provvedimenti)	Processi interessati
<b>SOCIETÀ A PARTECIPAZIONE PUBBLICA</b>	gestione servizi strumentali	27
	gestione servizi pubblici locali	41 – 42 – 43 - 44

Ufficio/area/settore di competenza	Prodotti (procedimenti, atti e provvedimenti)	Processi interessati
<b>SERVIZI ECONOMICO FINANZIARI</b>	gestione delle entrate	24
	gestione delle uscite	25
	monitoraggio dei flussi di cassa	24 – 25
	monitoraggio dei flussi economici	24 – 25
	adempimenti fiscali	24 – 25 – 26
	stipendi del personale	22 – 23
	tributi locali	24 - 26

Ufficio/area/settore di competenza	Prodotti (procedimenti, atti e provvedimenti)	Processi interessati
SISTEMI INFORMATICI	gestione hardware e software	04
	<i>disaster recovery e backup</i>	04
	gestione del sito web	04

Ufficio/area/settore di competenza	Prodotti (procedimenti, atti e provvedimenti)	Processi interessati
GESTIONE DOCUMENTALE	protocollo	04
	archivio corrente	04
	archivio di deposito	04
	archivio storico	04
	archivio informatico	04

Ufficio/area/settore di competenza	Prodotti (procedimenti, atti e provvedimenti)	Processi interessati
RISORSE UMANE	selezione e assunzione	22
	gestione giuridica ed economica dei dipendenti	22
	formazione	22
	valutazione	22 – 23
	relazioni sindacali (informazione, concertazione)	22 – 23
	contrattazione decentrata integrativa	22 - 23

Ufficio/area/settore di competenza	Prodotti (procedimenti, atti e provvedimenti)	Processi interessati
AMMINISTRAZIONE GENERALE	deliberazioni consiliari	07 – 08
	riunioni consiliari	07 – 08
	deliberazioni di giunta	07 – 08
	riunioni della giunta	07 – 08
	determinazioni	08
	ordinanze e decreti	08
	pubblicazioni all'albo pretorio online	04
	gestione di sito web: amministrazione trasparente	04
	deliberazioni delle commissioni	07
	riunioni delle commissioni	07
	contratti	14

Ufficio/area/settore di competenza	Prodotti (procedimenti, atti e provvedimenti)	Processi interessati
GARE E APPALTI	Procedure di affidamento	17 – 18
	acquisizioni in "economia"	18
	gare ad evidenza pubblica di vendita	27
	contratti	14

Ufficio/area/settore di competenza	Prodotti (procedimenti, atti e provvedimenti)	Processi interessati
SERVIZI LEGALI	supporto giuridico e pareri	32
	gestione del contenzioso	32
	levata dei protesti	14

Ufficio/area/settore di competenza	Prodotti (procedimenti, atti e provvedimenti)	Processi interessati
RELAZIONI CON IL PUBBLICO	reclami e segnalazioni	09
	comunicazione esterna	04
	accesso agli atti e trasparenza	04 – 09



Il Comune di Piubega ritiene che in relazione agli output finali dell'attività, una eventuale scomposizione in processi per ciascun output determinerebbe una proliferazione enorme di processi da analizzare: si è optato per l'operazione opposta, con l'individuazione di una serie di processi poi inseriti nell'ultima colonna degli output, il numero del processo.  
Ogni processo è stato precedentemente ricondotto ad un'area di rischio.

2.5. Le attività che compongono i processi (*gradualità nella definizione*)

C.F.R. Allegato 1 al PNA2019: “Indicazioni metodologiche per la gestione dei rischi corruttivi”; box 4, pagina 17/18

Ogni processo, come vengono definiti nella tabella 1, dovrebbe a sua volta scomporsi in fasi, in quanto una più corretta individuazione del rischio, potrebbe fare riferimento non a tutto il processo, ma ad una o più fasi dello stesso.

L'ANAC consiglia di procedere gradualmente ad inserire elementi descrittivi del processo.

*Tramite il richiamato approfondimento graduale, sarà possibile aggiungere, nelle annualità successive, ulteriori elementi di descrizione (es. input, output, ecc.), fino a raggiungere la completezza della descrizione del processo.*

Gli elementi di analisi da introdurre nei prossimi esercizi o, al limite, in occasioni di riesami necessitati, saranno i seguenti:

- 1) *elementi in ingresso che innescano il processo – “input”*
- 1) *risultato atteso del processo – “output”;*
- 2) *sequenza di attività che consente di raggiungere l'output – le “attività”;*
- 3) *responsabilità connesse alla corretta realizzazione del processo;*
- 4) *tempi di svolgimento del processo e delle sue attività (nei casi in cui i tempi di svolgimento sono certi e/o conosciuti, anche in base a previsioni legislative o regolamentari)*
- 5) *vincoli del processo (rappresentati dalle condizioni da rispettare nello svolgimento del processo in base a previsioni legislative o regolamentari)*
- 6) *risorse del processo (con riferimento alle risorse finanziarie e umane necessarie per garantire il corretto funzionamento del processo (laddove le stesse siano agevolmente ed oggettivamente allocabili al processo)*
- 7) *interrelazioni tra i processi; o criticità del processo.*

ANAC ha dato una raffigurazione grafica alla gradualità con l'immagine di pag. 21 dell'allegato 1:

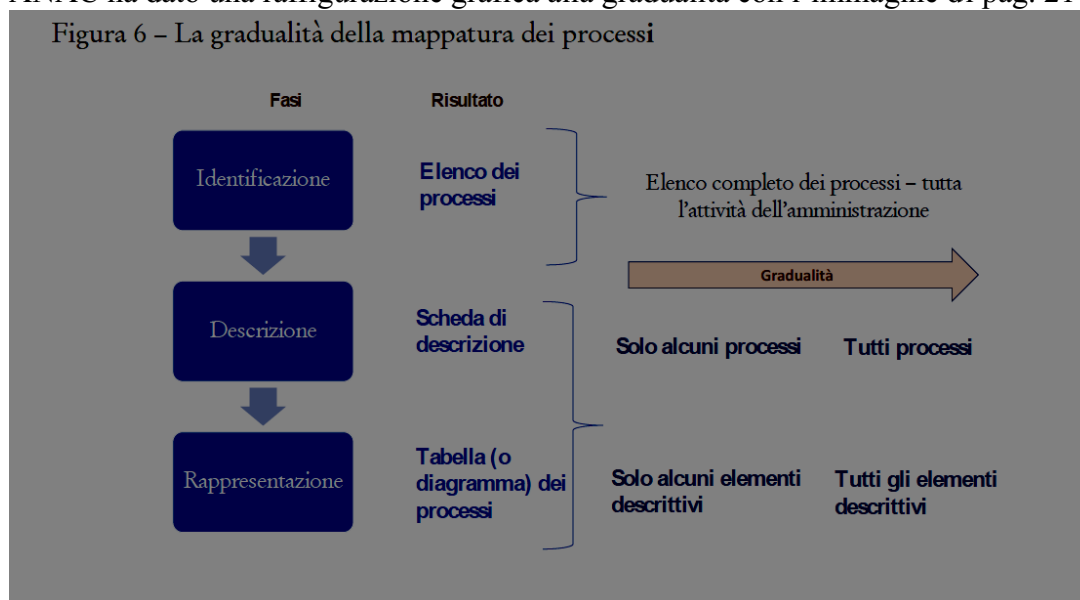

## 2.6. Il catalogo dei rischi

C.F.R. Allegato 1 al PNA2019: “Indicazioni metodologiche per la gestione dei rischi corruttivi”; box 7, pagina 31

Secondo l’ANAC “La corruzione è l’abuso di un potere fiduciario per un profitto personale”.

Tale definizione supera il dato penale per portare l’analisi anche sui singoli comportamenti che generano “sfiducia”, prima che reati.

Se dunque per corruzione si deve intendere **ogni abuso di potere fiduciario per un profitto personale**, nella definizione di questo primo catalogo di rischi, si sono enucleate le seguenti valutazioni:

- a) *In sede di prima analisi il Comune di Piubega non è in grado di individuare per ogni processo i rischi corruttivi concreti, si tratta di una operazione che richiede un’analisi comparativa con altre amministrazioni e una verifica di lungo periodo;*
- a) *Per questo nuovo PTPCT si è ritenuto di individuare il seguente catalogo di rischi “generici” inserendo nella TABELLA 3, questa avvertenza: “Il catalogo dei rischi corruttivi a cui questo processo può essere sottoposto è stato definito nel paragrafo 2.1.4. del PTPCT; ma nel 2020 si ritiene oltremodo complessa una specifica individuazione per ciascun processo dei singoli rischi; pertanto la stima effettuata è relativa, non ad uno specifico rischio corruttivo, ma ad un generico pericolo di eventi corruttivi “;*
- b) *Nella analisi dei prossimi anni si potrà studiare un catalogo più specifico per ogni processo o per ogni fase, contestualmente all’individuazioni delle attività di ogni processo come indicato nel paragrafo 2.5*

ID	Definizione del rischio corruttivo (Catalogo dei rischi)
I	Realizzazione di un <b>profitto economico</b> , per la <b>realizzazione</b> dell’output del processo
II	Realizzazione di un <b>profitto reputazionale</b> , per la <b>realizzazione</b> dell’output del processo
III	Realizzazione di un <b>profitto economico</b> , per la <b>velocizzazione/aggiramento dei termini</b> dell’output del processo
IV	Realizzazione di un <b>profitto reputazionale</b> , per la <b>velocizzazione/aggiramento dei termini</b> dell’output del processo
V	Realizzazione di un <b>favore</b> ad un congiunto o un sodale per un <b>profitto economico</b> del corrotto
VI	Realizzazione di un <b>favore</b> ad un congiunto o un sodale per un <b>profitto reputazionale</b> del corrotto

## 2.7. Analisi del rischio corruttivo

C.F.R. Allegato 1 al PNA2019: “Indicazioni metodologiche per la gestione dei rischi corruttivi”; paragrafo 4.2. pagina 31

L’analisi del rischio ha un duplice obiettivo. Il primo è quello di pervenire ad una comprensione più approfondita degli eventi rischiosi identificati prima, attraverso l’analisi dei cosiddetti fattori abilitanti della corruzione.

Il secondo è quello di stimare il livello di esposizione dei processi e delle relative attività al rischio.

## 2.8. I fattori abilitanti del rischio corruttivo

I fattori di contesto che agevolano il verificarsi di comportamenti o fatti di corruzione, nell’analisi dell’ANAC, che qui si riprende integralmente sono:

- a) *manca di misure di trattamento del rischio e/o controlli: in fase di analisi andrà verificato se presso l'amministrazione siano già stati predisposti – ma soprattutto efficacemente attuati – strumenti di controllo relativi agli eventi rischiosi;*
- a) *manca di trasparenza; o eccessiva regolamentazione, complessità e scarsa chiarezza della normativa di riferimento;*
- b) *esercizio prolungato ed esclusivo della responsabilità di un processo da parte di pochi o di un unico soggetto;*
- c) *scarsa responsabilizzazione interna;*
- d) *inadeguatezza o assenza di competenze del personale addetto ai processi;*
- e) *inadeguata diffusione della cultura della legalità;*
- f) *manca attuazione del principio di distinzione tra politica e amministrazione.*

## 2.9. La misurazione mista (qualitativa e quantitativa) del rischio

A pagina 35 dell'Allegato 1, ANAC prevede:

*“[...] Con riferimento alla misurazione e alla valutazione del livello di esposizione al rischio, si ritiene opportuno privilegiare un'analisi di tipo qualitativo, accompagnata da adeguate documentazioni e motivazioni rispetto ad un'impostazione quantitativa che prevede l'attribuzione di punteggi (scoring) [...]”.*

In questa redazione del PTPCT con i nuovi principi si è ritenuto di mantenere una parte di misurazione del rischio con dei parametri, peraltro mutuati dalle tabelle ANAC.

Si è ritenuto indispensabile avviare una valutazione qualitativa ***in via sperimentale***, in quanto la dimensione dell'ente e delle professionalità disponibili rende estremamente complicato, al momento, un'approfondita valutazione di qualità.

## 2.10. La misurazione qualitativa del rischio, l'analisi dei responsabili validata dal RPCT

Per attuare una prima misurazione qualitativa si è proceduto in questo modo (*in parte questo procedimento è stato indicato dal box 6 a pagina 30 dell'allegato 1*):

- a) *E' stata elaborata dal Segretario comunale una prima generica stesura, per ogni processo, di una scheda in cui si effettua la **Stima del livello di esposizione al rischio corruttivo e del successivo trattamento del processo**;*
- a) *E' stata convocata una prima riunione con i responsabili di settore, spiegando loro che la loro collaborazione, per l'analisi in questione, sarebbe stata indispensabile per individuare i fattori di rischio;*
- b) *E' stato anche detto, in quella sede, che le schede di rilevazione avrebbero avuto la firma di adozione di ogni responsabile di settore a cui il processo poteva essere ricondotto;*
- c) *A quella firma di adozione sarebbe seguita, previa apposizione di un termine, la validazione del RPCT o la segnalazione della mancata collaborazione*
- d) *Infine la Giunta avrebbe fatto proprio il piano e le relative schede di rilevazione e monitoraggio.*

Con questo procedimento si ritiene di avere attuato in modo soddisfacente quel principio della ***“responsabilità diffusa”*** dell'anticorruzione, più volte richiamata da ANAC nel PNA 2019.

Il **box 8 di pagina 31 dell'allegato 1**, per fare questa analisi quantitativa indica alcuni esempi di fattori abilitanti del rischio, dall'analisi dei quali, rispetto ad ogni processo permetteranno ad ogni responsabile di dare un giudizio sintetico:

- a) *manca di misure di trattamento del rischio e/o controlli: in fase di analisi andrà verificato se presso l'amministrazione siano già stati predisposti – ma soprattutto efficacemente attuati – strumenti di controllo relativi agli eventi rischiosi;*
- a) *manca di trasparenza; o eccessiva regolamentazione, complessità e scarsa chiarezza della normativa di riferimento;*

- b) *esercizio prolungato ed esclusivo della responsabilità di un processo da parte di pochi o di un unico soggetto;*
- c) *scarsa responsabilizzazione interna;*
- d) *inadeguatezza o assenza di competenze del personale addetto ai processi;*
- e) *inadeguata diffusione della cultura della legalità;*
- f) *mancata attuazione del principio di distinzione tra politica e amministrazione*

2.11. La misurazione quantitativa del rischio, il punteggio assegnato agli indicatori di stima del livello di rischio

C.F.R. Allegato 1 al PNA2019: “Indicazioni metodologiche per la gestione dei rischi corruttivi”; box 9, pagina 34

Nei PTPCT degli scorsi anni si era soliti utilizzare dei criteri quantitativi con cui misurare la probabilità della corruzione nei nostri processi.

Sebbene qui siano state inserite timidamente anche delle stime qualitative, come vorrebbe ANAC, ci è necessario, almeno in sede di prima applicazione di queste nuove indicazioni, *dare un po' di numeri.*

Si procederà però su una griglia di indicatori predisposta da ANAC, per cui in definitiva anche questa seconda valutazione sarà basata su criteri di qualità, ancorché misurati con criteri comparativi e con una scala di rilevazione numerica.

Gli indicatori a cui applicare, nella parte sinistra in alto della tabella n. 3, delle valutazioni numeriche sono:

- a) *livello di interesse “esterno”: la presenza di interessi, anche economici, rilevanti e di benefici per i destinatari del processo determina un incremento del rischio;*
- a) *grado di discrezionalità del decisore interno alla PA: la presenza di un processo decisionale altamente discrezionale determina un incremento del rischio rispetto ad un processo decisionale altamente vincolato;*
- b) *manifestazione di eventi corruttivi in passato nel processo/attività esaminata: se l'attività è stata già oggetto di eventi corruttivi in passato nell'amministrazione o in altre realtà simili, il rischio aumenta poiché quella attività ha delle caratteristiche che rendono attuabili gli eventi corruttivi;*
- c) *opacità del processo decisionale: l'adozione di strumenti di trasparenza sostanziale, e non solo formale, riduce il rischio;*
- d) *livello di collaborazione del responsabile del processo o dell'attività nella costruzione, aggiornamento e monitoraggio del piano: la scarsa collaborazione può segnalare un deficit di attenzione al tema della prevenzione della corruzione o comunque risultare in una opacità sul reale grado di rischiosità;*
- e) *grado di attuazione delle misure di trattamento: l'attuazione di misure di trattamento si associa ad una minore possibilità di accadimento di fatti corruttivi.*

Ognuno di questi indicatori riceverà un punteggio da 0 a 7, la somma dei punteggi determinerà una classifica, in base alla quale si effettuerà la priorità dei trattamenti.

Tabella 3 A/B/C [lato sinistro delle schede]: stima del livello di esposizione al rischio per singolo processo

**Tabella – 3A – termini di approvazione, validazione, monitoraggio ed eventuale riesame \*\*\***

Azione eseguita	Data	Qualifica soggetto e firma
Approvazione a cura del/dei responsabile/i del/dei settore/i interessati		
Validazione del R.P.C.T. per l'inserimento nel P.T.P.C.T. 2021-23		
Monitoraggio di RPCT e OIV (nucleo di valutazione)		
Eventuale riesame per aggiornamento PTPCT 2022-24		

Il catalogo dei rischi corruttivi a cui questo processo può essere sottoposto è stato definito nel paragrafo 2.5. del PTPCT; ma nel 2022 si ritiene oltremodo complessa una specifica individuazione per ciascun processo dei singoli rischi; pertanto la stima effettuata è relativa, non ad uno specifico rischio corruttivo, ma ad un **generico pericolo di eventi corruttivi**.

**Tabella – 3B – stima di livello di esposizione al rischio corruttivo**

Indicatori per la stima quantitativa (CFR BOX n. 9 pag. 34 - All.to 1 PNA 2019)	Punti *	Note di monitoraggio
<b>Livello di interesse "esterno":</b> la presenza di interessi, anche economici, rilevanti e di benefici per i destinatari del processo determina un incremento del rischio		Da inserire al monitoraggio previsto nel PTPCT al 30/11/2022
<b>Grado di discrezionalità del decisore interno:</b> la presenza di un processo decisionale altamente discrezionale determina un incremento del rischio rispetto ad un processo decisionale altamente vincolato;		
<b>Manifestazione di eventi corruttivi in passato:</b> se l'attività è stata già oggetto di eventi corruttivi in passato nell'amministrazione o in altre realtà simili, il rischio aumenta;		
<b>Opacità del processo decisionale:</b> l'adozione di strumenti di trasparenza sostanziale, e non solo formale, riduce il rischio;		
<b>Scarsa collaborazione del responsabile del processo o dell'attività nella costruzione, aggiornamento e monitoraggio del piano:</b> la scarsa collaborazione può segnalare un deficit di attenzione al tema		
<b>Mancata attuazione delle misure di trattamento:</b> l'attuazione di misure di trattamento si associa ad una minore possibilità di accadimento di fatti corruttivi		
<b>Totale</b>		Punt. massimo ** <b>X</b>

\* Nessuna probabilità = 0; Poco probabile = 1; Probabile 3; Altamente probabile = 5; Accertato negli ultimi 5 anni = 7

\*\* Il punteggio massimo è quello assegnato ad almeno un indicatore; il punteggio medio è quello ottenuto dal totale/6 (n. indicatori)

**Tabella - 3C: Stima qualitativa del rischio corruttivo**

Secondo una valutazione basata sui parametri di cui al paragrafo 2.9. - riquadro azzurro - del PTPCT (CFR BOX n. 8 pag. 34 - All.to 1 PNA 2019) il responsabile o i responsabili di settore interessati ritengono che questo processo sia esposto a rischio corruttivo in questi termini:

*Esprimere un giudizio sintetico*

Fase 3: Trattamento del rischio corruttivo

La ponderazione del rischio conclude la fase di analisi. Si passerà quindi alla fase di riduzione del rischio mediante l'adozione di misure generali e misure specifiche finalizzate all'abbattimento di detto rischio.

Per fare questo si sono identificate queste misure:

### 3.1. Le misure generali di prevenzione

C.F.R. Allegato 1 al PNA2019: “Indicazioni metodologiche per la gestione dei rischi corruttivi”; BOX 11, pagina 40

Queste misure sono state individuate da ANAC:

- a) *controllo;*
- a) *trasparenza;*
- b) *definizione e promozione dell’etica e di standard di comportamento;*
- c) *regolamentazione;*
- d) *semplificazione;*
- e) *formazione;*
- f) *sensibilizzazione e partecipazione; o rotazione;*
- g) *segnalazione e protezione;*
- h) *disciplina del conflitto di interessi;*
- i) *regolazione dei rapporti con i “rappresentanti di interessi particolari” (lobbies).*

### 3.2. Le misure specifiche di prevenzione

Per ciascun processo è stato indicato almeno una misura specifica di prevenzione a cura del responsabile o dei responsabili di settore coinvolti nel processo.

### 3.3. Programmazione delle misure di prevenzione

L’allegato 1 al PNA 2019 propone una scansione temporale sia delle azioni che del relativo monitoraggio (CFR Tabella n. 6 pag. 45 - All.to 1 PNA 2019); si ritiene di **stabilire il termine del 30/11/2022**, per fare un primo monitoraggio delle misure e dei relativi indicatori.

Nell’aggiornamento al piano 2023/2025 si potrà applicare eventualmente una programmazione più puntuale.

Tabella 3D [lato destro delle schede]: applicazione delle misure di prevenzione per singolo processo  
 Per abbattere il rischio corruttivo come delineato nelle tabelle 3B e 3C si ritiene che nel triennio vadano applicate queste misure di carattere generale, da sottoporre a monitoraggio **al termine di ogni esercizio**\*\*\* prima dell'aggiornamento del PTPCT:

Misure generali (CFR box n. 11 pag. 40 – All.to 1 PNA 2019)	Indicatori di monitoraggio richiesti (CFR Tabella n. 5 pag. 44 - All.to 1 PNA 2019)	Esiti del monitoraggio
<b>Controllo</b>	Percentuale di controlli effettuati su numero di pratiche/provvedimenti ..	Da inserire al monitoraggio previsto nel PTPCT al 30/11/2022
<b>Trasparenza</b>	Percentuale di atti pubblicati relativi al processo in questione - <b>100%</b> Salvo privacy	Da inserire al monitoraggio previsto nel PTPCT al 30/11/2022
<b>Definizione di standard di comportamento</b>	Numero di incontri o comunicazioni effettuate - <b>Min. 1 ordine di servizio</b>	Da inserire al monitoraggio previsto nel PTPCT al 30/11/2022
<b>Regolamentazione</b>	Verifica adozione del regolamento di gestione del processo o di attività - <b>SI/NO</b>	Da inserire al monitoraggio previsto nel PTPCT al 30/11/2022
<b>Semplificazione</b>	Verifica di documentazione sistematizzata e semplificazione del processo - <b>SI/NO</b>	Da inserire al monitoraggio previsto nel PTPCT al 30/11/2022
<b>Formazione</b>	Effettuazione di un corso di formazione - <b>SI/NO</b>	Da inserire al monitoraggio previsto nel PTPCT al 30/11/2022
<b>Sensibilizzazione e partecipazione</b>	Numero di iniziative svolte ed evidenza dei contributi raccolti <b>Min. 1 news sul sito</b>	Da inserire al monitoraggio previsto nel PTPCT al 30/11/2022
<b>Rotazione</b>	Percentuale di pratiche relative al processo ruotate sul totale <b>2%</b>	Da inserire al monitoraggio previsto nel PTPCT al 30/11/2022
<b>Segnalazione e protezione</b>	Azioni particolari per agevolare, sensibilizzare, garantire i segnalanti <b>Realizzare una brochure da distribuire ai dipendenti con le istruzioni</b>	Da inserire al monitoraggio previsto nel PTPCT al 30/11/2022
<b>Disciplina del conflitto di interessi</b>	Specifiche previsioni su casi particolari di conflitto di interessi tipiche del processo <b>Da definire con apposito provvedimento entro il 06/06/2021</b>	Da inserire al monitoraggio previsto nel PTPCT al 30/11/2022
<b>Regolazione dei rapporti con i “rappresentanti di lobbies”</b>	Attività volta a regolare il confronto con le lobbies e strumenti di controllo <b>Da definire con apposito provvedimento entro il 06/06/2021</b>	Da inserire al monitoraggio previsto nel PTPCT al 30/11/2022
<b>Misure specifiche per questo trattamento</b>	[Dettagliare]	Da inserire al monitoraggio previsto nel PTPCT al 30/11/2022

\*\*\* L'allegato 1 al PNA 2019 propone una scansione temporale sia delle azioni che del relativo monitoraggio (CFR Tabella n. 6 pag. 45 - All.to 1 PNA 2019); in sede di prima adozione si ritiene di stabilire il termine del **30/11/2022**, per fare un primo monitoraggio delle misure e dei relativi indicatori.

Nell'aggiornamento al piano 2023/2025 si potrà applicare eventualmente una programmazione più puntuale.



Fase 4: Monitoraggio, riesame e strumenti di comunicazione e collaborazione.

C.F.R. Allegato 1 al PNA2019: “**Indicazioni metodologiche per la gestione dei rischi corruttivi**”; paragrafo 6, pagina 46

Il monitoraggio è un’attività continuativa di verifica dell’attuazione e dell’idoneità delle singole misure di trattamento del rischio, mentre il riesame è un’attività svolta ad intervalli programmati che riguarda il funzionamento del sistema nel suo complesso. Per quanto riguarda il monitoraggio si possono distinguere due sotto-fasi:

- a) *il monitoraggio sull’attuazione delle misure di trattamento del rischio;*
- a) *il monitoraggio sull’idoneità delle misure di trattamento del rischio.*

#### 4.1. Monitoraggio sull’idoneità delle misure

Nella **Tabella 3b**, contenuta in ogni “**scheda di stima del livello di esposizione al rischio corruttivo e del successivo trattamento**”, per ogni processo, relativamente alla stima quantitativa del rischio corruttivo, il 30/11/2022, dovrà essere eseguito un monitoraggio per accertare che, applicate le misure di cui al paragrafo successivo, il rischio individuato al 31/01, sia di fatto calato; a tal fine nell’apposito spazio dovrà poi essere riportato l’esito di detta valutazione

#### 4.2. Monitoraggio sull’attuazione delle misure

Nella **Tabella 3d**, contenuta in ogni “**scheda di stima del livello di esposizione al rischio corruttivo e del successivo trattamento**”, per ogni processo, relativamente alle misure individuate, il 30/11/2022, dovrà essere eseguito un monitoraggio, su una serie di indicatori numerici o in percentuale.

Nell’apposito spazio dovrà poi essere riportato l’esito delle misure effettuate e per ogni misura andrà fatta una breve valutazione qualitativa

#### 4.3. Piattaforma ANAC ed eventuale riesame

C.F.R. Allegato 1 al PNA2019: “**Indicazioni metodologiche per la gestione dei rischi corruttivi**”; box 15, pagina 49

ANAC a tal proposito prevede:

*Un supporto al monitoraggio può derivare dal pieno e corretto utilizzo della piattaforma di acquisizione e monitoraggio dei PTPCT che sarà messa a disposizione, in tutte le sue funzionalità, entro il 2019 (cfr. Parte II, di cui al presente PNA, § 6.).*

*Tale piattaforma nasce dall’esigenza di creare un sistema di acquisizione di dati e informazioni connesse alla programmazione e adozione del PTPCT, ma è concepito anche per costituire un supporto all’amministrazione al fine di avere una migliore conoscenza e consapevolezza dei requisiti metodologici più rilevanti per la costruzione del PTPCT (in quanto il sistema è costruito tenendo conto dei riferimenti metodologici per la definizione dei Piani) e monitorare lo stato di avanzamento dell’adozione delle misure di prevenzione previste nel PTPCT e inserite nel sistema.*

Da queste indicazioni sembra evidente che ANAC chiederà l’inserimento delle misure sulla sua piattaforma e richiederà di eseguire operazioni di monitoraggio.

Ad oggi non è chiaro se dette operazioni siano o meno in linea con quanto elaborato.

In ogni caso sarà sempre possibile il riesame, che ANAC definisce così:

*Il riesame periodico della funzionalità del sistema di gestione del rischio è un momento di confronto e dialogo tra i soggetti coinvolti nella programmazione dell’amministrazione affinché vengano riesaminati i principali passaggi e risultati al fine di potenziare gli strumenti in atto ed*

*eventualmente promuoverne di nuovi. In tal senso, il riesame del Sistema riguarda tutte le fasi del processo di gestione del rischio al fine di poter individuare rischi emergenti, identificare processi organizzativi tralasciati nella fase di mappatura, prevedere nuovi e più efficaci criteri per analisi e ponderazione del rischio.*

*Il riesame periodico è coordinato dal RPCT ma dovrebbe essere realizzato con il contributo metodologico degli organismi deputati all'attività di valutazione delle performance (OIV e organismi con funzioni analoghe) e/o delle strutture di vigilanza e audit interno.*

A tal fine si è previsto che:

- Nella Tabella 3a, contenuta in ogni “scheda di stima del livello di esposizione al rischio corruttivo e del successivo trattamento”, per ogni processo, relativamente al monitoraggio, debba risultare anche l’analisi effettuata **dal nucleo di valutazione**.
- Sarebbe bene che nel **PDO – Piano degli obiettivi della performance**, che l’OIV/nucleo di valutazione predispose per la misurazione del ciclo della performance, sia previsto qualche strumento di raccordo con questo piano.
- Il **“luogo” e il termine del riesame** sono, almeno per questo primo piano con nuove modalità, l’aggiornamento al PTPCT da effettuare nel 2022, avendo a disposizione il primo monitoraggio che sarà effettuato al 30/11/2022; in quel momento si valuterà l’idoneità del piano e delle misure e il loro riesame per il successivo triennio.

#### 4.5. Consultazione e comunicazione (*trasversale a tutte le fasi*)

C.F.R. Allegato 1 al PNA2019: “**Indicazioni metodologiche per la gestione dei rischi corruttivi**”; paragrafo 7, pagina 52/53

Per la comunicazione valgono tutte le considerazioni già fatte per la trasparenza, con gli strumenti oltremodo flessibili dell’accesso civico e generalizzato, ormai implementati nella nostra amministrazione.

A questi si possono aggiungere strumenti meno “formali”, quali le news sul sito istituzionale o su altri canali o media a disposizione dell’Unione delle Torri e dei Comuni alla stessa aderenti.

Per quanto riguarda la consultazione, una delle principali novità di questo PTPCT è senza dubbio il coinvolgimento de:

- *Nucleo di valutazione*

Secondo ANAC queste sono le premesse per un ampliamento del principio guida della **“responsabilità diffusa”** per l’implementazione dell’anticorruzione.

Nel corso del triennio si valuterà un coinvolgimento del Consiglio comunale.

## ALLEGATO – A Parte 1

“Sistema di gestione del rischio corruttivo”

## ALLEGATO – A Parte 2

## ALLEGATO – B

“Elenco degli obblighi di pubblicazione”

*Comune di PIUBEGA*  
*Prov. di Mantova*

Piano triennale  
della Prevenzione della Corruzione  
e della Trasparenza **2022 – 2024**

**ALLEGATO – A**

**“Sistema di gestione del rischio corruttivo”**

Adottato con deliberazione della Giunta Comunale n. 33 del 29/04/2022

**Si compone di:**

- **Tabella n. 1: I processi classificati in base alle aree di rischio**
- **Tabella n. 2: I processi classificati in base al rischio corruttivo calcolato**
- **N. 45 schede di:**  
**“Stima del livello di esposizione al rischio corruttivo e dei successivi trattamento e monitoraggio”** (una per ciascuno dei processi di cui alle tabelle 1 e 2)

**Tabella n. 1: I processi classificati in base alle aree di rischio**

ID	Denominazione processo
01	Gestione dell'anagrafe e dei controlli anagrafici
02	Gestione dello stato civile e della cittadinanza
03	Rilascio documenti di identità
04	Gestione documentale, servizi archivistici e sistema informatico
05	Gestione dei cimiteri e delle relative concessioni ed operazioni
06	Rilascio di patrocini
07	Funzionamento degli organi collegiali
08	Formazione di determinazioni, ordinanze, decreti ed altri atti amministrativi
09	Gestione dei procedimenti di segnalazione e reclamo
10	Gestione della leva, dell'elettorato e degli albi comunali (scrutatori, presidenti di seggio, giudici popolari)
11	Rilascio autorizzazioni e permessi di edilizia privata
12	Gestione dichiarazioni e segnalazioni di edilizia privata
13	Concessione di sovvenzioni, contributi, sussidi, ecc.
14	Contratti per atto pubblico, registrazioni e repertori
15	Autorizzazione all'occupazione del suolo pubblico
16	Autorizzazioni per spettacoli, intrattenimenti e simili
17	Affidamento di lavori, servizi, forniture, mediante procedura complessa
18	Affidamento di lavori, servizi o forniture, mediante procedura semplificata
19	Progettazione di opera pubblica
20	Gestione dei servizi idrici e fornitura acqua potabile
21	Sicurezza e ordine pubblico
22	Selezione per l'assunzione o progressione del personale
23	Incentivi economici al personale (produttività e retribuzioni di risultato)
24	Gestione ordinaria delle entrate
25	Gestione ordinaria della spesa, servizi economici
26	Accertamenti e verifiche dei tributi locali
27	Valorizzazioni e gestioni del patrimonio e demanio comunali
28	Gestione delle sanzioni per violazione del Codice della strada
29	Accertamenti e controlli sugli abusi edilizi e sull'uso del territorio
30	Selezione per l'affidamento di incarichi professionali

<b>31</b>	Designazione dei rappresentanti dell'ente presso enti, società, fondazioni.
<b>32</b>	Servizi legali, attività processuale del comune (transazioni, costituzioni in giudizio, citazioni, scelta dei legali)
<b>33</b>	Supporto e controllo attività produttive, autorizzazioni e permessi
<b>34</b>	Raccolta e smaltimento rifiuti, servizi ambientali
<b>35</b>	Gestione dei servizi fognari e di depurazione
<b>36</b>	Gestione protezione civile
<b>37</b>	Provvedimenti di pianificazione urbanistica e convenzioni urbanistiche
<b>38</b>	Servizi assistenziali e socio-sanitari
<b>39</b>	Organizzazione eventi e servizi per il turismo e la cultura
<b>40</b>	Gestione dell'Edilizia residenziale pubblica ed emergenza abitativa
<b>41</b>	Gestione del diritto allo studio
<b>42</b>	Gestione del trasporto pubblico locale e del trasporto scolastico
<b>43</b>	Gestione dei servizi scolastici di supporto (mensa, educatori ecc.)
<b>44</b>	Gestione della scuola dell'infanzia e degli asili nido
<b>45</b>	Gestione dell'impiantistica sportiva

**Tabella n. 2: I processi classificati in base al rischio corruttivo calcolato**

Posizione in base al rischio calcolato <i>(dal processo più rischioso al meno)</i>	ID della scheda	Denominazione processo
I	13	Concessione di sovvenzioni, contributi, sussidi, ecc.
II	17	Affidamento di lavori, servizi, forniture, mediante procedura complessa
III	18	Affidamento di lavori, servizi o forniture, mediante procedura semplificata
IV	19	Progettazione di opera pubblica
V	37	Provvedimenti di pianificazione urbanistica e convenzioni urbanistiche
VI	38	Servizi assistenziali e socio-sanitari
VII	12	Gestione dichiarazioni e segnalazioni di edilizia privata
VIII	28	Gestione delle sanzioni per violazione del Codice della strada
IX	45	Gestione dell'impiantistica sportiva
X	40	Gestione dell'Edilizia residenziale pubblica ed emergenza abitativa
XI	11	Rilascio autorizzazioni e permessi di edilizia privata
XII	15	Autorizzazione all'occupazione del suolo pubblico
XIII	30	Selezione per l'affidamento di incarichi professionali
XIV	32	Servizi legali, attività processuale del comune (transazioni, costituzioni in giudizio, citazioni, scelta dei legali)
XV	29	Accertamenti e controlli sugli abusi edilizi e sull'uso del territorio
XVI	6	Rilascio di patrocini
XVII	16	Autorizzazioni per spettacoli, intrattenimenti e simili
XVIII	31	Designazione dei rappresentanti dell'ente presso enti, società, fondazioni.
XIX	5	Gestione dei cimiteri e delle relative concessioni ed operazioni
XX	22	Selezione per l'assunzione o progressione del personale
XXI	23	Incentivi economici al personale (produttività e retribuzioni di risultato)
XXII	25	Gestione ordinaria della spesa, servizi economici
XXIII	26	Accertamenti e verifiche dei tributi locali
XXIV	24	Gestione ordinaria delle entrate
XXV	33	Supporto e controllo attività produttive, autorizzazioni e permessi
XXVI	27	Valorizzazioni e gestioni del patrimonio e demanio comunali

<b>XXVII</b>	<b>36</b>	Gestione protezione civile
<b>XXVIII</b>	<b>1</b>	Gestione dell'anagrafe e dei controlli anagrafici
<b>XXIX</b>	<b>2</b>	Gestione dello stato civile e della cittadinanza
<b>XXX</b>	<b>3</b>	Rilascio documenti di identità
<b>XXXI</b>	<b>21</b>	Sicurezza e ordine pubblico
<b>XXXII</b>	<b>39</b>	Organizzazione eventi e servizi per il turismo e la cultura
<b>XXXIII</b>	<b>42</b>	Gestione del trasporto scolastico
<b>XXXIV</b>	<b>43</b>	Gestione dei servizi scolastici di supporto (mensa, educatori ecc.)
<b>XXXV</b>	<b>44</b>	Gestione della scuola dell'infanzia e degli asili nido
<b>XXXVI</b>	<b>10</b>	Gestione della leva, dell'elettorato e degli albi comunali (scrutatori, presidenti di seggio, giudici popolari)
<b>XXXVII</b>	<b>4</b>	Gestione documentale, servizi archivistici e sistema informatico
<b>XXXVIII</b>	<b>7</b>	Funzionamento degli organi collegiali
<b>XXXIX</b>	<b>8</b>	Formazione di determinazioni, ordinanze, decreti ed altri atti amministrativi
<b>XXXX</b>	<b>9</b>	Gestione dei procedimenti di segnalazione e reclamo
<b>XLI</b>	<b>14</b>	Contratti per atto pubblico, registrazioni e repertori
<b>XLII</b>	<b>20</b>	Gestione dei servizi idrici e fornitura acqua potabile
<b>XLIII</b>	<b>34</b>	Raccolta e smaltimento rifiuti, servizi ambientali
<b>XLIV</b>	<b>35</b>	Gestione dei servizi fognari e di depurazione
<b>XLV</b>	<b>41</b>	Gestione del diritto allo studio



Scheda n. **1**; **Stima del livello di esposizione al rischio corruttivo e dei successivi trattamento e monitoraggio**, del processo denominato:

**Gestione dell'anagrafe e dei controlli anagrafici**

Tabella – 3A – termini di approvazione, validazione, monitoraggio ed eventuale riesame (NB in tutte le caselle è stato inserito un valore medio personalizzato)

Azione eseguita	Data	Qualifica soggetto e firma
Approvazione a cura del responsabile del settore interessato	Inserire data della proposta di PTPCT	Generalità e titolo del responsabile a cui ricondurre il processo + sua firma
Validazione del R.P.C.T. per l'inserimento nel P.T.P.C.T. 2021-23	Inserire data della proposta di PTPCT	Generalità del RPCT + sua firma
Monitoraggio di RPCT e OIV (nucleo di valutazione)	Inserire data futuro MONITORAGGIO	Generalità OIV (nucleo di valutazione) + sua firma
Eventuale riesame per aggiornamento PTPCT 2022-24	Inserire data futuro RIESAME	Generalità e titolo del responsabile a cui ricondurre il processo + sua firma

Il catalogo dei rischi corruttivi a cui questo processo può essere sottoposto è stato definito nel paragrafo 2.5. del PTPCT; ma nel 2021 si ritiene oltremodo complessa una specifica individuazione per ciascun processo dei singoli rischi; pertanto la stima effettuata è relativa, non ad uno specifico rischio corruttivo, ma ad un **generico pericolo di eventi corruttivi**.

**Tabella – 3B – stima di livello di esposizione al rischio corruttivo**

Indicatori per la stima quantitativa (CFR BOX n. 9 pag. 34 - All.to 1 PNA 2019)	Punti *	Note di monitoraggio
<b>Livello di interesse "esterno"</b> : la presenza di interessi, anche economici, rilevanti e di benefici per i destinatari del processo determina un incremento del rischio	3.5	
<b>Grado di discrezionalità del decisore interno</b> : la presenza di un processo decisionale altamente discrezionale determina un incremento del rischio rispetto ad un processo decisionale altamente vincolato;	3.5	
<b>Manifestazione di eventi corruttivi in passato</b> : se l'attività è stata già oggetto di eventi corruttivi in passato nell'amministrazione o in altre realtà simili, il rischio aumenta;	1.0	Da inserire al monitoraggio previsto nel PTPCT al 30/11/2022
<b>Opacità del processo decisionale</b> : l'adozione di strumenti di trasparenza sostanziale, e non solo formale, riduce il rischio;	3.5	
<b>Scarsa collaborazione del responsabile del processo</b> o dell'attività nella costruzione, aggiornamento e monitoraggio del piano: la scarsa collaborazione può segnalare un deficit di attenzione al tema	1.5	
<b>Mancata attuazione delle misure di trattamento</b> : l'attuazione di misure di trattamento si associa ad una minore possibilità di accadimento di fatti corruttivi	3.0	
<b>Totale</b>	15	Punt. massimo <b>3.5</b>

\* Nessuna probabilità = 0; Poco probabile = 1; Probabile 3; Altamente probabile = 5; Accertato negli ultimi 5 anni = 7

\*\* Il punteggio massimo è quello assegnato ad almeno un indicatore; il punteggio medio è quello ottenuto dal totale/6 (n. indicatori)

**Tabella - 3C: Stima qualitativa del rischio corruttivo**

Secondo una valutazione basata sui parametri di cui al paragrafo 2.9. - riquadro azzurro - del PTPCT (CFR BOX n. 8 pag. 34 - All.to 1 PNA 2019) il responsabile o i responsabili di settore interessati ritengono che questo processo sia esposto a rischio corruttivo in questi termini:

<b>Rischio medio</b>
----------------------

**Tabella – 3D – misure generali per l'abbattimento del rischio da applicare a questo trattamento**

Per abbattere il rischio corruttivo come delineato nelle tabelle 3B e 3C si ritiene che nel triennio vadano applicate queste misure di carattere generale, da sottoporre a monitoraggio **al termine di ogni esercizio** prima dell'aggiornamento del PTPCT:

Misure generali (CFR box n. 11 pag. 40 - All.to 1 PNA 2019)	Indicatori di monitoraggio richiesti (CFR Tabella n. 5 pag. 44 - All.to 1 PNA 2019)	Esiti del monitoraggio
<b>Controllo</b>	Percentuale di controlli effettuati su numero di pratiche/provvvedimenti <b>10%</b>	Da inserire al monitoraggio previsto nel PTPCT al 30/11/2022
<b>Trasparenza</b>	Percentuale di atti pubblicati relativi al processo in questione - <b>100%</b> Salvo privacy	Da inserire al monitoraggio previsto nel PTPCT al 30/11/2022
<b>Definizione di standard di comportamento</b>	Numero di incontri o comunicazioni effettuate - <b>1 a settimana</b>	Da inserire al monitoraggio previsto nel PTPCT al 30/11/2022
<b>Regolamentazione</b>	Verifica adozione del regolamento di gestione del processo o di attività - <b>SI</b>	Da inserire al monitoraggio previsto nel PTPCT al 30/11/2022
<b>Semplificazione</b>	Verifica di documentazione sistematizzata e semplifichino il processo - <b>SI</b>	Da inserire al monitoraggio previsto nel PTPCT al 30/11/2022
<b>Formazione</b>	Effettuazione di un corso di formazione - <b>SI</b>	Da inserire al monitoraggio previsto nel PTPCT al 30/11/2022
<b>Sensibilizzazione e partecipazione</b>	Numero di iniziative svolte ed evidenza dei contributi raccolti <b>news sul sito</b>	Da inserire al monitoraggio previsto nel PTPCT al 30/11/2022
<b>Rotazione</b>	Percentuale di pratiche relative al processo ruotate sul totale <b>0%</b>	Da inserire al monitoraggio previsto nel PTPCT al 30/11/2022
<b>Segnalazione e protezione</b>	Azioni particolari per agevolare, sensibilizzare, garantire i segnalanti <b>Realizzare una brochure da distribuire ai dipendenti con le istruzioni</b>	Da inserire al monitoraggio previsto nel PTPCT al 30/11/2022
<b>Disciplina del conflitto di interessi</b>	Specifiche previsioni su casi particolari di conflitto di interessi tipiche del processo <b>Non necessario</b>	Da inserire al monitoraggio previsto nel PTPCT al 30/11/2022
<b>Regolazione dei rapporti con i "rappresentanti di lobbies"</b>	Attività volta a regolare il confronto con le lobbies e strumenti di controllo <b>Non necessario</b>	Da inserire al monitoraggio previsto nel PTPCT al 30/11/2022
<b>Misure specifiche per questo trattamento</b>	Nessuna	Da inserire al monitoraggio previsto nel PTPCT al 30/11/2022

\*\*\* L'allegato 1 al PNA 2019 propone una scansione temporale sia delle azioni che del relativo monitoraggio (CFR Tabella n. 6 pag. 45 - All.to 1 PNA 2019); in sede di prima adozione si ritiene di stabilire il termine del **30/11/2022**, per fare un primo monitoraggio delle misure e dei relativi indicatori.

Nell'aggiornamento al piano 2023/25 si potrà applicare eventualmente una programmazione più puntuale.

Scheda n. 2; **Stima del livello di esposizione al rischio corruttivo e dei successivi trattamento e monitoraggio**, del processo denominato:

**Gestione dello stato civile e della cittadinanza**

**Tabella – 3A – termini di approvazione, validazione, monitoraggio ed eventuale riesame \*\*\***

Azione eseguita	Data	Qualifica soggetto e firma
Approvazione a cura del responsabile del settore interessato	Inserire data della proposta di PCTP	Generalità e titolo del responsabile a cui ricondurre il processo + sua firma
Validazione del R.P.C.T. per l'inserimento nel P.I.P.C.T. 2021-23	Inserire data della proposta di PCTP	Generalità del RPCT + sua firma
Monitoraggio di RPCT e OIV (nucleo di valutazione)	Inserire data futuro MONITORAGGIO	Generalità OIV (nucleo di valutazione) + sua firma
Eventuale riesame per aggiornamento PTPCT 2022-24	Inserire data futuro RIESAME	Generalità e titolo del responsabile a cui ricondurre il processo + sua firma

Il catalogo dei rischi corruttivi a cui questo processo può essere sottoposto è stato definito nel paragrafo 2.5. del PTPCT; ma nel 2021 si ritiene oltremodo complessa una specifica individuazione per ciascun processo dei singoli rischi; pertanto la stima effettuata è relativa, non ad uno specifico rischio corruttivo, ma ad un **generico pericolo di eventi corruttivi**.

**Tabella – 3B – stima di livello di esposizione al rischio corruttivo (NB in tutte le caselle è stato inserito un valore medio personalizzato)**

Indicatori per la stima quantitativa (CFR BOX n. 9 pag. 34 - All.to 1 PNA 2019)	Punti *	Note di monitoraggio
<b>Livello di interesse “esterno”:</b> la presenza di interessi, anche economici, rilevanti e di benefici per i destinatari del processo determina un incremento del rischio	3.5	
<b>Grado di discrezionalità del decisore interno:</b> la presenza di un processo decisionale altamente discrezionale determina un incremento del rischio rispetto ad un processo decisionale altamente vincolato;	3.5	
<b>Manifestazione di eventi corruttivi in passato:</b> se l'attività è stata già oggetto di eventi corruttivi in passato nell'amministrazione o in altre realtà simili, il rischio aumenta;	1.5	Da inserire al monitoraggio previsto nel PTPCT al 30/11/2022
<b>Opacità del processo decisionale:</b> l'adozione di strumenti di trasparenza sostanziale, e non solo formale, riduce il rischio;	2.0	
<b>Scarsa collaborazione del responsabile del processo o dell'attività nella costruzione, aggiornamento e monitoraggio del piano:</b> la scarsa collaborazione può segnalare un deficit di attenzione al tema	1.5	
<b>Mancata attuazione delle misure di trattamento:</b> l'attuazione di misure di trattamento si associa ad una minore possibilità di accadimento di fatti corruttivi	3.0	
<b>Totale</b>	<b>15</b>	Punt. massimo * <b>3.5</b>

\* Nessuna probabilità = 0; Poco probabile = 1; Probabile 3; Altamente probabile = 5; Accertato negli ultimi 5 anni = 7

\*\* Il punteggio massimo è quello assegnato ad almeno un indicatore; il punteggio medio è quello ottenuto dal totale/6 (n. indicatori)

**Tabella - 3C: Stima qualitativa del rischio corruttivo**

Secondo una valutazione basata sui parametri di cui al paragrafo 2.9. - riquadro azzurro - del PTPCT (CFR BOX n. 8 pag. 34 - All.to 1 PNA 2019) il responsabile o i responsabili di settore interessati ritengono che questo processo sia esposto a rischio corruttivo in questi termini:

<b>Rischio medio</b>
----------------------

**Tabella – 3D – misure generali per l'abbattimento del rischio da applicare a questo trattamento**

Per abbattere il rischio corruttivo come delineato nelle tabelle 3B e 3C si ritiene che nel triennio vadano applicate queste misure di carattere generale, da sottoporre a monitoraggio **al termine di ogni esercizio**\*\*\* prima dell'aggiornamento del PTPCT:

Misure generali (CFR box n. 11 pag. 40 - All.to 1 PNA 2019)	Indicatori di monitoraggio richiesti (CFR Tabella n. 5 pag. 44 - All.to 1 PNA 2019)	Esiti del monitoraggio
<b>Controllo</b>	Percentuale di controlli effettuati su numero di pratiche/provvedimenti <b>10%</b>	Da inserire al monitoraggio previsto nel PTPCT al 30/11/2022
<b>Trasparenza</b>	Percentuale di atti pubblicati relativi al processo in questione - <b>100%</b> Salvo privacy	Da inserire al monitoraggio previsto nel PTPCT al 30/11/2022
<b>Definizione di standard di comportamento</b>	Numero di incontri o comunicazioni effettuate - <b>1 a settimana</b>	Da inserire al monitoraggio previsto nel PTPCT al 30/11/2022
<b>Regolamentazione</b>	Verifica adozione del regolamento di gestione del processo o di attività - <b>SI</b>	Da inserire al monitoraggio previsto nel PTPCT al 30/11/2022
<b>Semplificazione</b>	Verifica di documentazione sistematizzata e semplifichino il processo - <b>SI</b>	Da inserire al monitoraggio previsto nel PTPCT al 30/11/2022
<b>Formazione</b>	Effettuazione di un corso di formazione - <b>SI</b>	Da inserire al monitoraggio previsto nel PTPCT al 30/11/2022
<b>Sensibilizzazione e partecipazione</b>	Numero di iniziative svolte ed evidenza dei contributi raccolti <b>news sul sito</b>	Da inserire al monitoraggio previsto nel PTPCT al 30/11/2022
<b>Rotazione</b>	Percentuale di pratiche relative al processo ruotate sul totale <b>0%</b>	Da inserire al monitoraggio previsto nel PTPCT al 30/11/2022
<b>Segnalazione e protezione</b>	Azioni particolari per agevolare, sensibilizzare, garantire i segnalanti <b>Realizzare una brochure da distribuire ai dipendenti con le istruzioni</b>	Da inserire al monitoraggio previsto nel PTPCT al 30/11/2022
<b>Disciplina del conflitto di interessi</b>	Specifiche previsioni su casi particolari di conflitto di interessi tipiche del processo <b>Non necessarie</b>	Da inserire al monitoraggio previsto nel PTPCT al 30/11/2022
<b>Regolazione dei rapporti con i “rappresentanti di lobbies”</b>	Attività volta a regolare il confronto con le lobbies e strumenti di controllo <b>Non necessarie</b>	Da inserire al monitoraggio previsto nel PTPCT al 30/11/2022
<b>Misure specifiche per questo trattamento</b>	Nessuna	Da inserire al monitoraggio previsto nel PTPCT al 30/11/2022

\*\*\* L'allegato 1 al PNA 2019 propone una scansione temporale sia delle azioni che del relativo monitoraggio (CFR Tabella n. 6 pag. 45 - All.to 1 PNA 2019); in sede di prima adozione si ritiene di stabilire il termine del **30/11/2022**, per fare un primo monitoraggio delle misure e dei relativi indicatori.

Nell'aggiornamento al piano 2023/25 si potrà applicare eventualmente una programmazione più puntuale.

Scheda n. 3; **Stima del livello di esposizione al rischio corruttivo e dei successivi trattamento e monitoraggio**, del processo denominato:

**Rilascio documenti di identità**

**Tabella – 3A – termini di approvazione, validazione, monitoraggio ed eventuale riesame**

Azione eseguita	Data	Qualifica soggetto e firma
Approvazione a cura del responsabile del settore interessato	Inserire data della proposta di PCTP	Generalità e titolo del responsabile a cui ricondurre il processo + sua firma
Validazione del R.P.C.T. per l'inserimento nel P.T.P.C.T. 2021-23	Inserire data della proposta di PCTP	Generalità del RPCT + sua firma
Monitoraggio di RPCT e OIV (nucleo di valutazione)	Inserire data futuro MONITORAGGIO	Generalità OIV (nucleo di valutazione) + sua firma
Eventuale riesame per aggiornamento PTPCT 2022-24	Inserire data futuro RIESAME	Generalità e titolo del responsabile a cui ricondurre il processo + sua firma

Il catalogo dei rischi corruttivi a cui questo processo può essere sottoposto è stato definito nel paragrafo 2.5. del PTPCT; ma nel 2021 si ritiene oltremodo complessa una specifica individuazione per ciascun processo dei singoli rischi; pertanto la stima effettuata è relativa, non ad uno specifico rischio corruttivo, ma ad un **generico pericolo di eventi corruttivi**.

**Tabella – 3B – stima di livello di esposizione al rischio corruttivo** (NB in tutte le caselle è stato inserito un valore medio personalizzato)

Indicatori per la stima quantitativa (CFR BOX n. 9 pag. 34 - All.to 1 PNA 2019)	Punti *	Note di monitoraggio
<b>Livello di interesse "esterno":</b> la presenza di interessi, anche economici, rilevanti e di benefici per i destinatari del processo determina un incremento del rischio	3.5	
<b>Grado di discrezionalità del decisore interno:</b> la presenza di un processo decisionale altamente discrezionale determina un incremento del rischio rispetto ad un processo decisionale altamente vincolato;	3.5	
<b>Manifestazione di eventi corruttivi in passato:</b> se l'attività è stata già oggetto di eventi corruttivi in passato nell'amministrazione o in altre realtà simili, il rischio aumenta;	1.0	
<b>Opacità del processo decisionale:</b> l'adozione di strumenti di trasparenza sostanziale, e non solo formale, riduce il rischio;	3.5	Da inserire al monitoraggio previsto nel PTPCT al 30/11/2022
<b>Scarsa collaborazione del responsabile del processo o dell'attività nella costruzione, aggiornamento e monitoraggio del piano:</b> la scarsa collaborazione può segnalare un deficit di attenzione al tema	1.0	
<b>Mancata attuazione delle misure di trattamento:</b> l'attuazione di misure di trattamento si associa ad una minore possibilità di accadimento di fatti corruttivi	2.5	
<b>Totale</b>	<b>15</b>	Punt. massimo * <b>3.5</b>

\* Nessuna probabilità = 0; Poco probabile = 1; Probabile 3; Altamente probabile = 5; Accertato negli ultimi 5 anni = 7

\*\* Il punteggio massimo è quello assegnato ad almeno un indicatore; il punteggio medio è quello ottenuto dal totale/6 (n. indicatori)

**Tabella - 3C: Stima qualitativa del rischio corruttivo**

Secondo una valutazione basata sui parametri di cui al paragrafo 2.9. - riquadro azzurro - del PTPCT (CFR BOX n. 8 pag. 34 - All.to 1 PNA 2019) il responsabile o i responsabili di settore interessati ritengono che questo processo sia esposto a rischio corruttivo in questi termini:

<b>Rischio medio</b>
----------------------

**Tabella – 3D – misure generali per l'abbattimento del rischio da applicare a questo trattamento**

Per abbattere il rischio corruttivo come delineato nelle tabelle 3B e 3C si ritiene che nel triennio vadano applicate queste misure di carattere generale, da sottoporre a monitoraggio **al termine di ogni esercizio**\*\*\* prima dell'aggiornamento del PTPCT:

Misure generali (CFR box n. 11 pag. 40 - All.to 1 PNA 2019)	Indicatori di monitoraggio richiesti (CFR Tabella n. 5 pag. 44 - All.to 1 PNA 2019)	Esiti del monitoraggio
<b>Controllo</b>	Percentuale di controlli effettuati su numero di pratiche/provvedimenti <b>10%</b>	Da inserire al monitoraggio previsto nel PTPCT al 30/11/2022
<b>Trasparenza</b>	Percentuale di atti pubblicati relativi al processo in questione - <b>100%</b> Salvo privacy	Da inserire al monitoraggio previsto nel PTPCT al 30/11/2022
<b>Definizione di standard di comportamento</b>	Numero di incontri o comunicazioni effettuate - <b>1 a settimana</b>	Da inserire al monitoraggio previsto nel PTPCT al 30/11/2022
<b>Regolamentazione</b>	Verifica adozione del regolamento di gestione del processo o di attività - <b>SI</b>	Da inserire al monitoraggio previsto nel PTPCT al 30/11/2022
<b>Semplificazione</b>	Verifica di documentazione sistematizzata e semplifichino il processo - <b>SI</b>	Da inserire al monitoraggio previsto nel PTPCT al 30/11/2022
<b>Formazione</b>	Effettuazione di un corso di formazione - <b>SI</b>	Da inserire al monitoraggio previsto nel PTPCT al 30/11/2022
<b>Sensibilizzazione e partecipazione</b>	Numero di iniziative svolte ed evidenza dei contributi raccolti <b>1 news sul sito</b>	Da inserire al monitoraggio previsto nel PTPCT al 30/11/2022
<b>Rotazione</b>	Percentuale di pratiche relative al processo ruotate sul totale <b>0%</b>	Da inserire al monitoraggio previsto nel PTPCT al 30/11/2022
<b>Segnalazione e protezione</b>	Azioni particolari per agevolare, sensibilizzare, garantire i segnalanti <b>Realizzare una brochure da distribuire ai dipendenti con le istruzioni</b>	Da inserire al monitoraggio previsto nel PTPCT al 30/11/2022
<b>Disciplina del conflitto di interessi</b>	Specifiche previsioni su casi particolari di conflitto di interessi tipiche del processo <b>Non necessarie</b>	Da inserire al monitoraggio previsto nel PTPCT al 30/11/2022
<b>Regolazione dei rapporti con i "rappresentanti di lobbies"</b>	Attività volta a regolare il confronto con le lobbies e strumenti di controllo <b>Non necessarie</b>	Da inserire al monitoraggio previsto nel PTPCT al 30/11/2022
<b>Misure specifiche per questo trattamento</b>	Nessuna	Da inserire al monitoraggio previsto nel PTPCT al 30/11/2022

\*\*\* L'allegato 1 al PNA 2019 propone una scansione temporale sia delle azioni che del relativo monitoraggio (CFR Tabella n. 6 pag. 45 - All.to 1 PNA 2019); in sede di prima adozione si ritiene di stabilire il termine di stabilire il termine del **30/11/2022**, per fare un primo monitoraggio delle misure e dei relativi indicatori.

Nell'aggiornamento al piano 2023/25 si potrà applicare eventualmente una programmazione più puntuale.

Scheda n. 4; **Stima del livello di esposizione al rischio corruttivo e dei successivi trattamento e monitoraggio**, del processo denominato:

**Gestione documentale, servizi archivistici e sistema informatico**

**Tabella – 3A – termini di approvazione, validazione, monitoraggio ed eventuale riesame**

Azione eseguita	Data	Qualifica soggetto e firma
Approvazione a cura del responsabile del settore interessato	Inserire data della proposta di PTPCT	Generalità e titolo del responsabile a cui ricondurre il processo + sua firma
Validazione del R.P.C.T. per l'inserimento nel P.T.P.C.T. 2021-23	Inserire data della proposta di PTPCT	Generalità del RPCT + sua firma
Monitoraggio di RPCT e OIV (nucleo di valutazione)	Inserire data futuro MONITORAGGIO	Generalità OIV (nucleo di valutazione) + sua firma
Eventuale riesame per aggiornamento PTPCT 2022-24	Inserire data futuro RIESAME	Generalità e titolo del responsabile a cui ricondurre il processo + sua firma

Il catalogo dei rischi corruttivi a cui questo processo può essere sottoposto è stato definito nel paragrafo 2.5. del PTPCT; ma nel 2021 si ritiene oltremodo complessa una specifica individuazione per ciascun processo dei singoli rischi; pertanto la stima effettuata è relativa, non ad uno specifico rischio corruttivo, ma ad un **generico pericolo di eventi corruttivi**.

**Tabella – 3B – stima di livello di esposizione al rischio corruttivo** (NB in tutte le caselle è stato inserito un valore medio personalizzato)

Indicatori per la stima quantitativa (CFR BOX n. 9 pag. 34 - All.to 1 PNA 2019)	Punti *	Note di monitoraggio
<b>Livello di interesse "esterno":</b> la presenza di interessi, anche economici, rilevanti e di benefici per i destinatari del processo determina un incremento del rischio	2.0	
<b>Grado di discrezionalità del decisore interno:</b> la presenza di un processo decisionale altamente discrezionale determina un incremento del rischio rispetto ad un processo decisionale altamente vincolato;	2.0	
<b>Manifestazione di eventi corruttivi in passato:</b> se l'attività è stata già oggetto di eventi corruttivi in passato nell'amministrazione o in altre realtà simili, il rischio aumenta;	1.0	
<b>Opacità del processo decisionale:</b> l'adozione di strumenti di trasparenza sostanziale, e non solo formale, riduce il rischio;	4.0	Da inserire al monitoraggio previsto nel PTPCT al 30/11/2022
<b>Scarsa collaborazione del responsabile del processo</b> o dell'attività nella costruzione, aggiornamento e monitoraggio del piano: la scarsa collaborazione può segnalare un deficit di attenzione al tema	2.0	
<b>Mancata attuazione delle misure di trattamento:</b> l'attuazione di misure di trattamento si associa ad una minore possibilità di accadimento di fatti corruttivi	2.0	
<b>Totale</b>	<b>13</b>	Punt. massimo * <b>4.0</b>

\* Nessuna probabilità = 0; Poco probabile = 1; Probabile 3; Altamente probabile = 5; Accertato negli ultimi 5 anni = 7

\*\* Il punteggio massimo è quello assegnato ad almeno un indicatore; il punteggio medio è quello ottenuto dal totale/6 (n. indicatori)

**Tabella - 3C: Stima qualitativa del rischio corruttivo**

Secondo una valutazione basata sui parametri di cui al paragrafo 2.9. - riquadro azzurro - del PTPCT (CFR BOX n. 8 pag. 34 - All.to 1 PNA 2019) il responsabile o i responsabili di settore interessati ritengono che questo processo sia esposto a rischio corruttivo in questi termini:

<b>Rischio basso</b>
----------------------

**Tabella – 3D – misure generali per l'abbattimento del rischio da applicare a questo trattamento**

Per abbattere il rischio corruttivo come delineato nelle tabelle 3B e 3C si ritiene che nel triennio vadano applicate queste misure di carattere generale, da sottoporre a monitoraggio **al termine di ogni esercizio**\*\*\* prima dell'aggiornamento del PTPCT:

Misure generali (CFR box n. 11 pag. 40 - All.to 1 PNA 2019)	Indicatori di monitoraggio richiesti (CFR Tabella n. 5 pag. 44 - All.to 1 PNA 2019)	Esiti del monitoraggio
<b>Controllo</b>	Percentuale di controlli effettuati su numero di pratiche/provvedimenti <b>10%</b>	Da inserire al monitoraggio previsto nel PTPCT al 30/11/2022
<b>Trasparenza</b>	Percentuale di atti pubblicati relativi al processo in questione - <b>100%</b> Salvo privacy	Da inserire al monitoraggio previsto nel PTPCT al 30/11/2022
<b>Definizione di standard di comportamento</b>	Numero di incontri o comunicazioni effettuate - <b>1 a settimana</b>	Da inserire al monitoraggio previsto nel PTPCT al 30/11/2022
<b>Regolamentazione</b>	Verifica adozione del regolamento di gestione del processo o di attività - <b>SI</b>	Da inserire al monitoraggio previsto nel PTPCT al 30/11/2022
<b>Semplificazione</b>	Verifica di documentazione sistematizzata e semplifichino il processo - <b>SI</b>	Da inserire al monitoraggio previsto nel PTPCT al 30/11/2022
<b>Formazione</b>	Effettuazione di un corso di formazione - <b>SI</b>	Da inserire al monitoraggio previsto nel PTPCT al 30/11/2022
<b>Sensibilizzazione e partecipazione</b>	Numero di iniziative svolte ed evidenza dei contributi raccolti <b>news sul sito</b>	Da inserire al monitoraggio previsto nel PTPCT al 30/11/2022
<b>Rotazione</b>	Percentuale di pratiche relative al processo ruotate sul totale <b>0%</b>	Da inserire al monitoraggio previsto nel PTPCT al 30/11/2022
<b>Segnalazione e protezione</b>	Azioni particolari per agevolare, sensibilizzare, garantire i segnalanti <b>Realizzare una brochure da distribuire ai dipendenti con le istruzioni</b>	Da inserire al monitoraggio previsto nel PTPCT al 30/11/2022
<b>Disciplina del conflitto di interessi</b>	Specifiche previsioni su casi particolari di conflitto di interessi tipiche del processo <b>Non necessarie</b>	Da inserire al monitoraggio previsto nel PTPCT al 30/11/2022
<b>Regolazione dei rapporti con i "rappresentanti di lobbies"</b>	Attività volta a regolare il confronto con le lobbies e strumenti di controllo <b>Non necessarie</b>	Da inserire al monitoraggio previsto nel PTPCT al 30/11/2022
<b>Misure specifiche per questo trattamento</b>	Nessuna	Da inserire al monitoraggio previsto nel PTPCT al 30/11/2022

\*\*\* L'allegato 1 al PNA 2019 propone una scansione temporale sia delle azioni che del relativo monitoraggio (CFR Tabella n. 6 pag. 45 - All.to 1 PNA 2019); in sede di prima adozione si ritiene di stabilire il termine del **30/11/2022**, per fare un primo monitoraggio delle misure e dei relativi indicatori.

Nell'aggiornamento al piano 2023/25 si potrà applicare eventualmente una programmazione più puntuale.

Scheda n. 5; **Stima del livello di esposizione al rischio corruttivo e dei successivi trattamento e monitoraggio**, del processo denominato:

**Gestione dei cimiteri e delle relative concessioni ed operazioni**

**Tabella – 3A – termini di approvazione, validazione, monitoraggio ed eventuale riesame**

Azione eseguita	Data	Qualifica soggetto e firma
Approvazione a cura del/dei responsabili del settore/i interessati	Inserire data della proposta di PCTP	Generalità e titolo del responsabile a cui ricondurre il processo + sua firma
Validazione del R.P.C.T. per l'inserimento nel P.T.P.C.T. 2021-23	Inserire data della proposta di PCTP	Generalità del RPCT + sua firma
Monitoraggio di RPCT e OIV (nucleo di valutazione)	Inserire data futuro MONITORAGGIO	Generalità OIV (nucleo di valutazione) + sua firma
Eventuale riesame per aggiornamento PTPCT 2022-24	Inserire data futuro RIESAME	Generalità e titolo del responsabile a cui ricondurre il processo + sua firma

Il catalogo dei rischi corruttivi a cui questo processo può essere sottoposto è stato definito nel paragrafo 2.5. del PTPCT; ma nel 2021 si ritiene oltremodo complessa una specifica individuazione per ciascun processo dei singoli rischi; pertanto la stima effettuata è relativa, non ad uno specifico rischio corruttivo, ma ad un **generico pericolo di eventi corruttivi**.

**Tabella – 3B – stima di livello di esposizione al rischio corruttivo** (NB in tutte le caselle è stato inserito un valore medio che va personalizzato)

Indicatori per la stima quantitativa (CFR BOX n. 9 pag. 34 - All.to 1 PNA 2019)	Punti *	Note di monitoraggio
<b>Livello di interesse "esterno":</b> la presenza di interessi, anche economici, rilevanti e di benefici per i destinatari del processo determina un incremento del rischio	3.5	
<b>Grado di discrezionalità del decisore interno:</b> la presenza di un processo decisionale altamente discrezionale determina un incremento del rischio rispetto ad un processo decisionale altamente vincolato;	3.5	
<b>Manifestazione di eventi corruttivi in passato:</b> se l'attività è stata già oggetto di eventi corruttivi in passato nell'amministrazione o in altre realtà simili, il rischio aumenta;	1.5	
<b>Opacità del processo decisionale:</b> l'adozione di strumenti di trasparenza sostanziale, e non solo formale, riduce il rischio;	1.0	Da inserire al monitoraggio previsto nel PTPCT al 30/11/2022
<b>Scarsa collaborazione del responsabile del processo</b> o dell'attività nella costruzione, aggiornamento e monitoraggio del piano: la scarsa collaborazione può segnalare un deficit di attenzione al tema	1.0	
<b>Mancata attuazione delle misure di trattamento:</b> l'attuazione di misure di trattamento si associa ad una minore possibilità di accadimento di fatti corruttivi	3.0	
<b>Totale</b>	<b>13.5</b>	Punt. massimo <b>15</b>

\* Nessuna probabilità = 0; Poco probabile = 1; Probabile 3; Altamente probabile = 5; Accertato negli ultimi 5 anni = 7

\*\* Il punteggio massimo è quello assegnato ad almeno un indicatore; il punteggio medio è quello ottenuto dal totale/6 (n. indicatori)

**Tabella - 3C: Stima qualitativa del rischio corruttivo**

Secondo una valutazione basata sui parametri di cui al paragrafo 2.9. - riquadro azzurro - del PTPCT (CFR BOX n. 8 pag. 34 - All.to 1 PNA 2019) il responsabile o i responsabili di settore interessati ritengono che questo processo sia esposto a rischio corruttivo in questi termini:

<b>MEDIO</b>
--------------

**Tabella – 3D – misure generali per l'abbattimento del rischio da applicare a questo trattamento**

Per abbattere il rischio corruttivo come delineato nelle tabelle 3B e 3C si ritiene che nel triennio vadano applicate queste misure di carattere generale, da sottoporre a monitoraggio **al termine di ogni esercizio**\*\*\* prima dell'aggiornamento del PTPCT:

Misure generali (CFR box n. 11 pag. 40 - All.to 1 PNA 2019)	Indicatori di monitoraggio richiesti (CFR Tabella n. 5 pag. 44 - All.to 1 PNA 2019)	Esiti del monitoraggio
<b>Controllo</b>	Percentuale di controlli effettuati su numero di pratiche/provvedimenti <b>10%</b>	Da inserire al monitoraggio previsto nel PTPCT al 30/11/2022
<b>Trasparenza</b>	Percentuale di atti pubblicati relativi al processo in questione - <b>100%</b> Salvo privacy	Da inserire al monitoraggio previsto nel PTPCT al 30/11/2022
<b>Definizione di standard di comportamento</b>	Numero di incontri o comunicazioni effettuate - <b>1 a settimana</b>	Da inserire al monitoraggio previsto nel PTPCT al 30/11/2022
<b>Regolamentazione</b>	Verifica adozione del regolamento di gestione del processo o di attività - <b>SI</b>	Da inserire al monitoraggio previsto nel PTPCT al 30/11/2022
<b>Semplificazione</b>	Verifica di documentazione sistematizzata e semplifichino il processo - <b>SI</b>	Da inserire al monitoraggio previsto nel PTPCT al 30/11/2022
<b>Formazione</b>	Effettuazione di un corso di formazione - <b>SI</b>	Da inserire al monitoraggio previsto nel PTPCT al 30/11/2022
<b>Sensibilizzazione e partecipazione</b>	Numero di iniziative svolte ed evidenza dei contributi raccolti <b>news sul sito in caso di estumulazioni straordinarie</b>	Da inserire al monitoraggio previsto nel PTPCT al 30/11/2022
<b>Rotazione</b>	Percentuale di pratiche relative al processo ruotate sul totale <b>0%</b>	Da inserire al monitoraggio previsto nel PTPCT al 30/11/2022
<b>Segnalazione e protezione</b>	Azioni particolari per agevolare, sensibilizzare, garantire i segnalanti <b>Realizzare una brochure da distribuire ai dipendenti con le istruzioni</b>	Da inserire al monitoraggio previsto nel PTPCT al 30/11/2022
<b>Disciplina del conflitto di interessi</b>	Specifiche previsioni su casi particolari di conflitto di interessi tipiche del processo <b>Non necessario</b>	Da inserire al monitoraggio previsto nel PTPCT al 30/11/2022
<b>Regolazione dei rapporti con i "rappresentanti di lobbies"</b>	Attività volta a regolare il confronto con le lobbies e strumenti di controllo <b>Non necessario</b>	Da inserire al monitoraggio previsto nel PTPCT al 30/11/2022
<b>Misure specifiche per questo trattamento</b>	nessuna	Da inserire al monitoraggio previsto nel PTPCT al 30/11/2022

\*\*\* L'allegato 1 al PNA 2019 propone una scansione temporale sia delle azioni che del relativo monitoraggio (CFR Tabella n. 6 pag. 45 - All.to 1 PNA 2019); in sede di prima adozione si ritiene di stabilire il termine del **30/11/2022**, per fare un primo monitoraggio delle misure e dei relativi indicatori.

Nell'aggiornamento al piano 2023/25 si potrà applicare eventualmente una programmazione più puntuale.

*Agazzi*

Scheda n. 6; **Stima del livello di esposizione al rischio corruttivo e dei successivi trattamento e monitoraggio**, del processo denominato:

**Rilascio di patrocini**

**Tabella – 3A – termini di approvazione, validazione, monitoraggio ed eventuale riesame**

Azione eseguita	Data	Qualifica soggetto e firma
Approvazione a cura del responsabile del settore interessato	Inserire data della proposta di PCTP	Generalità e titolo del responsabile a cui ricondurre il processo + sua firma
Validazione del R.P.C.T. per l'inserimento nel P.T.P.C.T. 2021-23	Inserire data della proposta di PCTP	Generalità del RPCT + sua firma
Monitoraggio di RPCT e OIV (nucleo di valutazione)	Inserire data futuro MONITORAGGIO	Generalità OIV (nucleo di valutazione) + sua firma
Eventuale riesame per aggiornamento PTPCT 2022-24	Inserire data futuro RIESAME	Generalità e titolo del responsabile a cui ricondurre il processo + sua firma

Il catalogo dei rischi corruttivi a cui questo processo può essere sottoposto è stato definito nel paragrafo 2.5. del PTPCT; ma nel 2021 si ritiene oltremodo complessa una specifica individuazione per ciascun processo dei singoli rischi; pertanto la stima effettuata è relativa, non ad uno specifico rischio corruttivo, ma ad un **generico pericolo di eventi corruttivi**.

**Tabella – 3B – stima di livello di esposizione al rischio corruttivo** (NB in tutte le caselle è stato inserito un valore medio personalizzato)

Indicatori per la stima quantitativa (CFR BOX n. 9 pag. 34 - All.to 1 PNA 2019)	Punti *	Note di monitoraggio
<b>Livello di interesse "esterno":</b> la presenza di interessi, anche economici, rilevanti e di benefici per i destinatari del processo determina un incremento del rischio	3.0	
<b>Grado di discrezionalità del decisore interno:</b> la presenza di un processo decisionale altamente discrezionale determina un incremento del rischio rispetto ad un processo decisionale altamente vincolato.	3.5	
<b>Manifestazione di eventi corruttivi in passato:</b> se l'attività è stata già oggetto di eventi corruttivi in passato nell'amministrazione o in altre realtà simili, il rischio aumenta;	1.0	
<b>Opacità del processo decisionale:</b> l'adozione di strumenti di trasparenza sostanziale, e non solo formale, riduce il rischio;	3.5	Da inserire al monitoraggio previsto nel PTPCT al 30/11/2022
<b>Scarsa collaborazione del responsabile del processo</b> o dell'attività nella costruzione, aggiornamento e monitoraggio del piano: la scarsa collaborazione può segnalare un deficit di attenzione al tema	2.0	
<b>Mancata attuazione delle misure di trattamento:</b> l'attuazione di misure di trattamento si associa ad una minore possibilità di accadimento di fatti corruttivi	2.0	
<b>Totale</b>	<b>15</b>	Punt. massimo <b>20</b> <b>3.5</b>

\* Nessuna probabilità = 0; Poco probabile = 1; Probabile 3; Altamente probabile = 5; Accertato negli ultimi 5 anni = 7

\*\* Il punteggio massimo è quello assegnato ad almeno un indicatore; il punteggio medio è quello ottenuto dal totale/6 (n. indicatori)

**Tabella - 3C: Stima qualitativa del rischio corruttivo**

Secondo una valutazione basata sui parametri di cui al paragrafo 2.9. - riquadro azzurro - del PTPCT (CFR BOX n. 8 pag. 34 - All.to 1 PNA 2019) il responsabile o i responsabili di settore interessati ritengono che questo processo sia esposto a rischio corruttivo in questi termini:

<b>Rischio basso</b>
----------------------

**Tabella – 3D – misure generali per l'abbattimento del rischio da applicare a questo trattamento**

Per abbattere il rischio corruttivo come delineato nelle tabelle 3B e 3C si ritiene che nel triennio vadano applicate queste misure di carattere generale, da sottoporre a monitoraggio **al termine di ogni esercizio**\*\*\* prima dell'aggiornamento del PTPCT:

Misure generali (CFR box n. 11 pag. 40 - All.to 1 PNA 2019)	Indicatori di monitoraggio richiesti (CFR Tabella n. 5 pag. 44 - All.to 1 PNA 2019)	Esiti del monitoraggio
<b>Controllo</b>	Percentuale di controlli effettuati su numero di pratiche/provvedimenti <b>10%</b>	Da inserire al monitoraggio previsto nel PTPCT al 30/11/2022
<b>Trasparenza</b>	Percentuale di atti pubblicati relativi al processo in questione - <b>100%</b> Salvo privacy	Da inserire al monitoraggio previsto nel PTPCT al 30/11/2022
<b>Definizione di standard di comportamento</b>	Numero di incontri o comunicazioni effettuate - <b>2 all'anno</b>	Da inserire al monitoraggio previsto nel PTPCT al 30/11/2022
<b>Regolamentazione</b>	Verifica adozione del regolamento di gestione del processo o di attività - <b>SI</b>	Da inserire al monitoraggio previsto nel PTPCT al 30/11/2022
<b>Semplificazione</b>	Verifica di documentazione sistematizzata e semplifichino il processo - <b>SI</b>	Da inserire al monitoraggio previsto nel PTPCT al 30/11/2022
<b>Formazione</b>	Effettuazione di un corso di formazione - <b>SI</b>	Da inserire al monitoraggio previsto nel PTPCT al 30/11/2022
<b>Sensibilizzazione e partecipazione</b>	Numero di iniziative svolte ed evidenza dei contributi raccolti <b>news sul sito</b>	Da inserire al monitoraggio previsto nel PTPCT al 30/11/2022
<b>Rotazione</b>	Percentuale di pratiche relative al processo ruotate sul totale <b>0%</b>	Da inserire al monitoraggio previsto nel PTPCT al 30/11/2022
<b>Segnalazione e protezione</b>	Azioni particolari per agevolare, sensibilizzare, garantire i segnalanti <b>Realizzare una brochure da distribuire ai dipendenti con le istruzioni</b>	Da inserire al monitoraggio previsto nel PTPCT al 30/11/2022
<b>Disciplina del conflitto di interessi</b>	Specifiche previsioni su casi particolari di conflitto di interessi tipiche del processo <b>Definite con apposito provvedimento</b>	Da inserire al monitoraggio previsto nel PTPCT al 30/11/2022
<b>Regolazione dei rapporti con i "rappresentanti di lobbies"</b>	Attività volta a regolare il confronto con le lobbies e strumenti di controllo <b>Definite con apposito provvedimento</b>	Da inserire al monitoraggio previsto nel PTPCT al 30/11/2022
<b>Misure specifiche per questo trattamento</b>	Nessuna	Da inserire al monitoraggio previsto nel PTPCT al 30/11/2022

\*\*\* L'allegato 1 al PNA 2019 propone una scansione temporale sia delle azioni che del relativo monitoraggio (CFR Tabella n. 6 pag. 45 - All.to 1 PNA 2019); in sede di prima adozione si ritiene di stabilire il termine del **30/11/2022**, per fare un primo monitoraggio delle misure e dei relativi indicatori.

Nell'aggiornamento al piano 2023/25 si potrà applicare eventualmente una programmazione più puntuale.

Scheda n. 7; **Stima del livello di esposizione al rischio corruttivo e dei successivi trattamento e monitoraggio**, del processo denominato:

**Funzionamento degli organi collegiali**

**Tabella – 3A – termini di approvazione, validazione, monitoraggio ed eventuale riesame**

Azione eseguita	Data	Qualifica soggetto e firma
Approvazione a cura del responsabile del settore interessato	Inserire data della proposta di PTPCT	Generalità e titolo del responsabile a cui ricondurre il processo + sua firma
Validazione del R.P.C.T. per l'inserimento nel P.T.P.C.T. 2021-23	Inserire data della proposta di PTPCT	Generalità del RPCT + sua firma
Monitoraggio di RPCT e OIV (nucleo di valutazione)	Inserire data futuro MONITORAGGIO	Generalità OIV (nucleo di valutazione) + sua firma
Eventuale riesame per aggiornamento PTPCT 2022-24	Inserire data futuro RIESAME	Generalità e titolo del responsabile a cui ricondurre il processo + sua firma

Il catalogo dei rischi corruttivi a cui questo processo può essere sottoposto è stato definito nel paragrafo 2.5. del PTPCT; ma nel 2021 si ritiene oltremodo complessa una specifica individuazione per ciascun processo dei singoli rischi; pertanto la stima effettuata è relativa, non ad uno specifico rischio corruttivo, ma ad un **generico pericolo di eventi corruttivi**.

**Tabella – 3B – stima di livello di esposizione al rischio corruttivo** (NB in tutte le caselle è stato inserito un valore medio personalizzato)

Indicatori per la stima quantitativa (CFR BOX n. 9 pag. 34 - All.to 1 PNA 2019)	Punti *	Note di monitoraggio
<b>Livello di interesse "esterno":</b> la presenza di interessi, anche economici, rilevanti e di benefici per i destinatari del processo determina un incremento del rischio	1.0	
<b>Grado di discrezionalità del decisore interno:</b> la presenza di un processo decisionale altamente discrezionale determina un incremento del rischio rispetto ad un processo decisionale altamente vincolato;	2.0	
<b>Manifestazione di eventi corruttivi in passato:</b> se l'attività è stata già oggetto di eventi corruttivi in passato nell'amministrazione o in altre realtà simili, il rischio aumenta;	1.0	
<b>Opacità del processo decisionale:</b> l'adozione di strumenti di trasparenza sostanziale, e non solo formale, riduce il rischio;	3.5	Da inserire al monitoraggio previsto nel PTPCT al 30/11/2022
<b>Scarsa collaborazione del responsabile del processo</b> o dell'attività nella costruzione, aggiornamento e monitoraggio del piano: la scarsa collaborazione può segnalare un deficit di attenzione al tema	1.0	
<b>Mancata attuazione delle misure di trattamento:</b> l'attuazione di misure di trattamento si associa ad una minore possibilità di accadimento di fatti corruttivi	1.5	
<b>Totale</b>	<b>10</b>	Punt. massimo * <b>3.5</b>

\* Nessuna probabilità = 0; Poco probabile = 1; Probabile 3; Altamente probabile = 5; Accertato negli ultimi 5 anni = 7

\*\* Il punteggio massimo è quello assegnato ad almeno un indicatore; il punteggio medio è quello ottenuto dal totale/6 (n. indicatori)

**Tabella - 3C: Stima qualitativa del rischio corruttivo**

Secondo una valutazione basata sui parametri di cui al paragrafo 2.9. - riquadro azzurro - del PTPCT (CFR BOX n. 8 pag. 34 - All.to 1 PNA 2019) il responsabile o i responsabili di settore interessati ritengono che questo processo sia esposto a rischio corruttivo in questi termini:

<b>Rischio basso</b>
----------------------

**Tabella – 3D – misure generali per l'abbattimento del rischio da applicare a questo trattamento**

Per abbattere il rischio corruttivo come delineato nelle tabelle 3B e 3C si ritiene che nel triennio vadano applicate queste misure di carattere generale, da sottoporre a monitoraggio **al termine di ogni esercizio**\*\*\* prima dell'aggiornamento del PTPCT:

Misure generali (CFR box n. 11 pag. 40 - All.to 1 PNA 2019)	Indicatori di monitoraggio richiesti (CFR Tabella n. 5 pag. 44 - All.to 1 PNA 2019)	Esiti del monitoraggio
<b>Controllo</b>	Percentuale di controlli effettuati su numero di pratiche/provvedimenti <b>10%</b>	Da inserire al monitoraggio previsto nel PTPCT al 30/11/2022
<b>Trasparenza</b>	Percentuale di atti pubblicati relativi al processo in questione - <b>100%</b> Salvo privacy	Da inserire al monitoraggio previsto nel PTPCT al 30/11/2022
<b>Definizione di standard di comportamento</b>	Numero di incontri o comunicazioni effettuate - <b>1 al mese</b>	Da inserire al monitoraggio previsto nel PTPCT al 30/11/2022
<b>Regolamentazione</b>	Verifica adozione del regolamento di gestione del processo o di attività - <b>SI</b>	Da inserire al monitoraggio previsto nel PTPCT al 30/11/2022
<b>Semplificazione</b>	Verifica di documentazione sistematizzata e semplifichino il processo - <b>SI</b>	Da inserire al monitoraggio previsto nel PTPCT al 30/11/2022
<b>Formazione</b>	Effettuazione di un corso di formazione - <b>SI</b>	Da inserire al monitoraggio previsto nel PTPCT al 30/11/2022
<b>Sensibilizzazione e partecipazione</b>	Numero di iniziative svolte ed evidenza dei contributi raccolti <b>news sul sito</b>	Da inserire al monitoraggio previsto nel PTPCT al 30/11/2022
<b>Rotazione</b>	Percentuale di pratiche relative al processo ruotate sul totale <b>0%</b>	Da inserire al monitoraggio previsto nel PTPCT al 30/11/2022
<b>Segnalazione e protezione</b>	Azioni particolari per agevolare, sensibilizzare, garantire i segnalanti <b>Realizzare una brochure da distribuire ai dipendenti con le istruzioni</b>	Da inserire al monitoraggio previsto nel PTPCT al 30/11/2022
<b>Disciplina del conflitto di interessi</b>	Specifiche previsioni su casi particolari di conflitto di interessi tipiche del processo <b>Non necessarie</b>	Da inserire al monitoraggio previsto nel PTPCT al 30/11/2022
<b>Regolazione dei rapporti con i "rappresentanti di lobbies"</b>	Attività volta a regolare il confronto con le lobbies e strumenti di controllo <b>Non necessarie</b>	Da inserire al monitoraggio previsto nel PTPCT al 30/11/2022
<b>Misure specifiche per questo trattamento</b>	Nessuna	Da inserire al monitoraggio previsto nel PTPCT al 30/11/2022

\*\*\* L'allegato 1 al PNA 2019 propone una scansione temporale sia delle azioni che del relativo monitoraggio (CFR Tabella n. 6 pag. 45 - All.to 1 PNA 2019); in sede di prima adozione si ritiene di stabilire il termine del **30/11/2022**, per fare un primo monitoraggio delle misure e dei relativi indicatori.

Nell'aggiornamento al piano 2023/25 si potrà applicare eventualmente una programmazione più puntuale.

Scheda n. 8; **Stima del livello di esposizione al rischio corruttivo e dei successivi trattamento e monitoraggio**, del processo denominato:

**Formazione di determinazioni, ordinanze, decreti ed altri atti amministrativi**

**Tabella – 3A – termini di approvazione, validazione, monitoraggio ed eventuale riesame**

Azione eseguita	Data	Qualifica soggetto e firma
Approvazione a cura del/dei responsabili del settore/i interessati	Inserire data della proposta di PTPCT	Generalità e titolo del responsabile a cui ricondurre il processo + sua firma
Validazione del R.P.C.T. per l'inserimento nel P.T.P.C.T. 2021-23	Inserire data della proposta di PTPCT	Generalità del RPCT + sua firma
Monitoraggio di RPCT e OIV (nucleo di valutazione)	Inserire data futuro MONITORAGGIO	Generalità OIV (nucleo di valutazione) + sua firma
Eventuale riesame per aggiornamento PTPCT 2022-24	Inserire data futuro RIESAME	Generalità e titolo del responsabile a cui ricondurre il processo + sua firma

Il catalogo dei rischi corruttivi a cui questo processo può essere sottoposto è stato definito nel paragrafo 2.5. del PTPCT; ma nel 2021 si ritiene oltremodo complessa una specifica individuazione per ciascun processo dei singoli rischi; pertanto la stima effettuata è relativa, non ad uno specifico rischio corruttivo, ma ad un **generico pericolo di eventi corruttivi**.

**Tabella – 3B – stima di livello di esposizione al rischio corruttivo** (NB in tutte le caselle è stato inserito un valore medio personalizzato)

Indicatori per la stima quantitativa (CFR BOX n. 9 pag. 34 - All.to 1 PNA 2019)	Punti *	Note di monitoraggio
<b>Livello di interesse "esterno":</b> la presenza di interessi, anche economici, rilevanti e di benefici per i destinatari del processo determina un incremento del rischio	3.5	
<b>Grado di discrezionalità del decisore interno:</b> la presenza di un processo decisionale altamente discrezionale determina un incremento del rischio rispetto ad un processo decisionale altamente vincolato;	3.5	
<b>Manifestazione di eventi corruttivi in passato:</b> se l'attività è stata già oggetto di eventi corruttivi in passato nell'amministrazione o in altre realtà simili, il rischio aumenta;	1.5	
<b>Opacità del processo decisionale:</b> l'adozione di strumenti di trasparenza sostanziale, e non solo formale, riduce il rischio;	3.5	Da inserire al monitoraggio previsto nel PTPCT al 30/11/2022
<b>Scarsa collaborazione del responsabile del processo</b> o dell'attività nella costruzione, aggiornamento e monitoraggio del piano: la scarsa collaborazione può segnalare un deficit di attenzione al tema	2.0	
<b>Mancata attuazione delle misure di trattamento:</b> l'attuazione di misure di trattamento si associa ad una minore possibilità di accadimento di fatti corruttivi	2.0	
<b>Totale</b>	<b>16</b>	Punt. massimo <b>21</b> <b>3.5</b>

\* Nessuna probabilità = 0; Poco probabile = 1; Probabile 3; Altamente probabile = 5; Accertato negli ultimi 5 anni = 7

\*\* Il punteggio massimo è quello assegnato ad almeno un indicatore; il punteggio medio è quello ottenuto dal totale/6 (n. indicatori)

**Tabella - 3C: Stima qualitativa del rischio corruttivo**

Secondo una valutazione basata sui parametri di cui al paragrafo 2.9. - riquadro azzurro - del PTPCT (CFR BOX n. 8 pag. 34 - All.to 1 PNA 2019) il responsabile o i responsabili di settore interessati ritengono che questo processo sia esposto a rischio corruttivo in questi termini:

<b>Rischio medio</b>
----------------------

**Tabella – 3D – misure generali per l'abbattimento del rischio da applicare a questo trattamento**

Per abbattere il rischio corruttivo come delineato nelle tabelle 3B e 3C si ritiene che nel triennio vadano applicate queste misure di carattere generale, da sottoporre a monitoraggio **al termine di ogni esercizio** prima dell'aggiornamento del PTPCT:

Misure generali (CFR box n. 11 pag. 40 - All.to 1 PNA 2019)	Indicatori di monitoraggio richiesti (CFR Tabella n. 5 pag. 44 - All.to 1 PNA 2019)	Esiti del monitoraggio
<b>Controllo</b>	Percentuale di controlli effettuati su numero di pratiche/provvedimenti <b>10%</b>	Da inserire al monitoraggio previsto nel PTPCT al 30/11/2022
<b>Trasparenza</b>	Percentuale di atti pubblicati relativi al processo in questione - <b>100%</b> Salvo privacy	Da inserire al monitoraggio previsto nel PTPCT al 30/11/2022
<b>Definizione di standard di comportamento</b>	Numero di incontri o comunicazioni effettuate - <b>1 a settimana</b>	Da inserire al monitoraggio previsto nel PTPCT al 30/11/2022
<b>Regolamentazione</b>	Verifica adozione del regolamento di gestione del processo o di attività - <b>SI</b>	Da inserire al monitoraggio previsto nel PTPCT al 30/11/2022
<b>Semplificazione</b>	Verifica di documentazione sistematizzata e semplifichino il processo - <b>SI</b>	Da inserire al monitoraggio previsto nel PTPCT al 30/11/2022
<b>Formazione</b>	Effettuazione di un corso di formazione - <b>SI</b>	Da inserire al monitoraggio previsto nel PTPCT al 30/11/2022
<b>Sensibilizzazione e partecipazione</b>	Numero di iniziative svolte ed evidenza dei contributi raccolti <b>news sul sito</b>	Da inserire al monitoraggio previsto nel PTPCT al 30/11/2022
<b>Rotazione</b>	Percentuale di pratiche relative al processo ruotate sul totale <b>0%</b>	Da inserire al monitoraggio previsto nel PTPCT al 30/11/2022
<b>Segnalazione e protezione</b>	Azioni particolari per agevolare, sensibilizzare, garantire i segnalanti <b>Realizzare una brochure da distribuire ai dipendenti con le istruzioni</b>	Da inserire al monitoraggio previsto nel PTPCT al 30/11/2022
<b>Disciplina del conflitto di interessi</b>	Specifiche previsioni su casi particolari di conflitto di interessi tipiche del processo <b>Non necessarie</b>	Da inserire al monitoraggio previsto nel PTPCT al 30/11/2022
<b>Regolazione dei rapporti con i "rappresentanti di lobbies"</b>	Attività volta a regolare il confronto con le lobbies e strumenti di controllo <b>Non necessarie</b>	Da inserire al monitoraggio previsto nel PTPCT al 30/11/2022
<b>Misure specifiche per questo trattamento</b>	Nessuna	Da inserire al monitoraggio previsto nel PTPCT al 30/11/2022

\*\*\* L'allegato 1 al PNA 2019 propone una scansione temporale sia delle azioni che del relativo monitoraggio (CFR Tabella n. 6 pag. 45 - All.to 1 PNA 2019); in sede di prima adozione si ritiene di stabilire il termine del **30/11/2022**, per fare un primo monitoraggio delle misure e dei relativi indicatori.

Nell'aggiornamento al piano 2023/25 si potrà applicare eventualmente una programmazione più puntuale.



Scheda n. 9; **Stima del livello di esposizione al rischio corruttivo e dei successivi trattamento e monitoraggio**, del processo denominato:

**Gestione dei procedimenti di segnalazione e reclamo**

**Tabella – 3A – termini di approvazione, validazione, monitoraggio ed eventuale riesame**

Azione eseguita	Data	Qualifica soggetto e firma
Approvazione a cura del/dei responsabili del settore/i interessati	Inserire data della proposta di PTPCT	Generalità e titolo del responsabile a cui ricondurre il processo + sua firma
Validazione del R.P.C.T. per l'inserimento nel P.T.P.C.T. 2021-23	Inserire data della proposta di PTPCT	Generalità del RPCT + sua firma
Monitoraggio di RPCT e OIV (nucleo di valutazione)	Inserire data futuro MONITORAGGIO	Generalità OIV (nucleo di valutazione) + sua firma
Eventuale riesame per aggiornamento PTPCT 2022-24	Inserire data futuro RIESAME	Generalità e titolo del responsabile a cui ricondurre il processo + sua firma

Il catalogo dei rischi corruttivi a cui questo processo può essere sottoposto è stato definito nel paragrafo 2.5. del PTPCT; ma nel 2021 si ritiene oltremodo complessa una specifica individuazione per ciascun processo dei singoli rischi; pertanto la stima effettuata è relativa, non ad uno specifico rischio corruttivo, ma ad un **generico pericolo di eventi corruttivi**.

**Tabella – 3B – stima di livello di esposizione al rischio corruttivo** (NB in tutte le caselle è stato inserito un valore medio personalizzato)

Indicatori per la stima quantitativa (CFR BOX n. 9 pag. 34 - All.to 1 PNA 2019)	Punti *	Note di monitoraggio
<b>Livello di interesse "esterno":</b> la presenza di interessi, anche economici, rilevanti e di benefici per i destinatari del processo determina un incremento del rischio	3.5	
<b>Grado di discrezionalità del decisore interno:</b> la presenza di un processo decisionale altamente discrezionale determina un incremento del rischio rispetto ad un processo decisionale altamente vincolato;	3.5	
<b>Manifestazione di eventi corruttivi in passato:</b> se l'attività è stata già oggetto di eventi corruttivi in passato nell'amministrazione o in altre realtà simili, il rischio aumenta;	1.0	
<b>Opacità del processo decisionale:</b> l'adozione di strumenti di trasparenza sostanziale, e non solo formale, riduce il rischio;	3.5	Da inserire al monitoraggio previsto nel PTPCT al 30/11/2022
<b>Scarsa collaborazione del responsabile del processo</b> o dell'attività nella costruzione, aggiornamento e monitoraggio del piano: la scarsa collaborazione può segnalare un deficit di attenzione al tema	1.0	
<b>Mancata attuazione delle misure di trattamento:</b> l'attuazione di misure di trattamento si associa ad una minore possibilità di accadimento di fatti corruttivi	1.5	
<b>Totale</b>	<b>14</b>	Punt. massimo <b>17</b> <b>3.5</b>

\* Nessuna probabilità = 0; Poco probabile = 1; Probabile 3; Altamente probabile = 5; Accertato negli ultimi 5 anni = 7

\*\* Il punteggio massimo è quello assegnato ad almeno un indicatore; il punteggio medio è quello ottenuto dal totale/6 (n. indicatori)

**Tabella - 3C: Stima qualitativa del rischio corruttivo**

Secondo una valutazione basata sui parametri di cui al paragrafo 2.9. - riquadro azzurro - del PTPCT (CFR BOX n. 8 pag. 34 - All.to 1 PNA 2019) il responsabile o i responsabili di settore interessati ritengono che questo processo sia esposto a rischio corruttivo in questi termini:

<b>Rischio basso</b>
----------------------

**Tabella – 3D – misure generali per l'abbattimento del rischio da applicare a questo trattamento**

Per abbattere il rischio corruttivo come delineato nelle tabelle 3B e 3C si ritiene che nel triennio vadano applicate queste misure di carattere generale, da sottoporre a monitoraggio **al termine di ogni esercizio** prima dell'aggiornamento del PTPCT:

Misure generali (CFR box n. 11 pag. 40 - All.to 1 PNA 2019)	Indicatori di monitoraggio richiesti (CFR Tabella n. 5 pag. 44 - All.to 1 PNA 2019)	Esiti del monitoraggio
<b>Controllo</b>	Percentuale di controlli effettuati su numero di pratiche/provvedimenti <b>10%</b>	Da inserire al monitoraggio previsto nel PTPCT al 30/11/2022
<b>Trasparenza</b>	Percentuale di atti pubblicati relativi al processo in questione - <b>100%</b> Salvo privacy	Da inserire al monitoraggio previsto nel PTPCT al 30/11/2022
<b>Definizione di standard di comportamento</b>	Numero di incontri o comunicazioni effettuate - <b>1 al mese</b>	Da inserire al monitoraggio previsto nel PTPCT al 30/11/2022
<b>Regolamentazione</b>	Verifica adozione del regolamento di gestione del processo o di attività - <b>SI</b>	Da inserire al monitoraggio previsto nel PTPCT al 30/11/2022
<b>Semplificazione</b>	Verifica di documentazione sistematizzata e semplifichino il processo - <b>SI</b>	Da inserire al monitoraggio previsto nel PTPCT al 30/11/2022
<b>Formazione</b>	Effettuazione di un corso di formazione - <b>SI</b>	Da inserire al monitoraggio previsto nel PTPCT al 30/11/2022
<b>Sensibilizzazione e partecipazione</b>	Numero di iniziative svolte ed evidenza dei contributi raccolti <b>news sul sito</b>	Da inserire al monitoraggio previsto nel PTPCT al 30/11/2022
<b>Rotazione</b>	Percentuale di pratiche relative al processo ruotate sul totale <b>0%</b>	Da inserire al monitoraggio previsto nel PTPCT al 30/11/2022
<b>Segnalazione e protezione</b>	Azioni particolari per agevolare, sensibilizzare, garantire i segnalanti <b>Realizzare una brochure da distribuire ai dipendenti con le istruzioni</b>	Da inserire al monitoraggio previsto nel PTPCT al 30/11/2022
<b>Disciplina del conflitto di interessi</b>	Specifiche previsioni su casi particolari di conflitto di interessi tipiche del processo <b>Non necessarie</b>	Da inserire al monitoraggio previsto nel PTPCT al 30/11/2022
<b>Regolazione dei rapporti con i "rappresentanti di lobbies"</b>	Attività volta a regolare il confronto con le lobbies e strumenti di controllo <b>Non necessarie</b>	Da inserire al monitoraggio previsto nel PTPCT al 30/11/2022
<b>Misure specifiche per questo trattamento</b>	Nessuna	Da inserire al monitoraggio previsto nel PTPCT al 30/11/2022

\*\*\* L'allegato 1 al PNA 2019 propone una scansione temporale sia delle azioni che del relativo monitoraggio (CFR Tabella n. 6 pag. 45 - All.to 1 PNA 2019); in sede di prima adozione si ritiene di stabilire il termine del **30/11/2022**, per fare un primo monitoraggio delle misure e dei relativi indicatori.

Nell'aggiornamento al piano 2023/25 si potrà applicare eventualmente una programmazione più puntuale.

Scheda n. 10; **Stima del livello di esposizione al rischio corruttivo e dei successivi trattamenti e monitoraggio**, del processo denominato:

**Gestione della leva, dell'elettorato e degli albi comunali (scrutatori, presidenti di seggio, giudici popolari)**

**Tabella – 3A – termini di approvazione, validazione, monitoraggio ed eventuale riesame**

Azione eseguita	Data	Qualifica soggetto e firma
Approvazione a cura del/dei responsabili del settore/i interessati	Inserire data della proposta di PCTP	Generalità e titolo del responsabile a cui ricondurre il processo + sua firma
Validazione del R.P.C.T. per l'inserimento nel P.T.P.C.T. 2021-23	Inserire data della proposta di PCTP	Generalità del RPCT + sua firma
Monitoraggio di RPCT e OIV (nucleo di valutazione)	Inserire data futuro MONITORAGGIO	Generalità OIV (nucleo di valutazione) + sua firma
Eventuale riesame per aggiornamento PTPCT 2022-24	Inserire data futuro RIESAME	Generalità e titolo del responsabile a cui ricondurre il processo + sua firma

Il catalogo dei rischi corruttivi a cui questo processo può essere sottoposto è stato definito nel paragrafo 2.5. del PTPCT; ma nel 2021 si ritiene oltremodo complessa una specifica individuazione per ciascun processo dei singoli rischi; pertanto la stima effettuata è relativa, non ad uno specifico rischio corruttivo, ma ad un **generico pericolo di eventi corruttivi**.

**Tabella – 3B – stima di livello di esposizione al rischio corruttivo** (NB in tutte le caselle è stato inserito un valore medio personalizzato)

Indicatori per la stima quantitativa (CFR BOX n. 9 pag. 34 - All.to 1 PNA 2019)	Punti *	Note di monitoraggio
<b>Livello di interesse "esterno":</b> la presenza di interessi, anche economici, rilevanti e di benefici per i destinatari del processo determina un incremento del rischio	2.0	
<b>Grado di discrezionalità del decisore interno:</b> la presenza di un processo decisionale altamente discrezionale determina un incremento del rischio rispetto ad un processo decisionale altamente vincolato;	2.0	
<b>Manifestazione di eventi corruttivi in passato:</b> se l'attività è stata già oggetto di eventi corruttivi in passato nell'amministrazione o in altre realtà simili, il rischio aumenta;	1.0	
<b>Opacità del processo decisionale:</b> l'adozione di strumenti di trasparenza sostanziale, e non solo formale, riduce il rischio;	3.5	Da inserire al monitoraggio previsto nel PTPCT al 30/11/2022
<b>Scarsa collaborazione del responsabile del processo</b> o dell'attività nella costruzione, aggiornamento e monitoraggio del piano: la scarsa collaborazione può segnalare un deficit di attenzione al tema	1.0	
<b>Mancata attuazione delle misure di trattamento:</b> l'attuazione di misure di trattamento si associa ad una minore possibilità di accadimento di fatti corruttivi	1.5	
<b>Totale</b>	<b>11</b>	Punt. massimo <b>15</b> <b>3.5</b>

\* Nessuna probabilità = 0; Poco probabile = 1; Probabile 3; Altamente probabile = 5; Accertato negli ultimi 5 anni = 7

\*\* Il punteggio massimo è quello assegnato ad almeno un indicatore; il punteggio medio è quello ottenuto dal totale/6 (n. indicatori)

**Tabella - 3C: Stima qualitativa del rischio corruttivo**

Secondo una valutazione basata sui parametri di cui al paragrafo 2.9. - riquadro azzurro - del PTPCT (CFR BOX n. 8 pag. 34 - All.to 1 PNA 2019) il responsabile o i responsabili di settore interessati ritengono che questo processo sia esposto a rischio corruttivo in questi termini:

<b>Rischio basso</b>
----------------------

**Tabella – 3D – misure generali per l'abbattimento del rischio da applicare a questo trattamento**

Per abbattere il rischio corruttivo come delineato nelle tabelle 3B e 3C si ritiene che nel triennio vadano applicate queste misure di carattere generale, da sottoporre a monitoraggio **al termine di ogni esercizio**\*\*\* prima dell'aggiornamento del PTPCT:

Misure generali (CFR box n. 11 pag. 40 - All.to 1 PNA 2019)	Indicatori di monitoraggio richiesti (CFR Tabella n. 5 pag. 44 - All.to 1 PNA 2019)	Esiti del monitoraggio
<b>Controllo</b>	Percentuale di controlli effettuati su numero di pratiche/provvedimenti <b>10%</b>	Da inserire al monitoraggio previsto nel PTPCT al 30/11/2022
<b>Trasparenza</b>	Percentuale di atti pubblicati relativi al processo in questione - <b>100%</b> Salvo privacy	Da inserire al monitoraggio previsto nel PTPCT al 30/11/2022
<b>Definizione di standard di comportamento</b>	Numero di incontri o comunicazioni effettuate - <b>1 all'anno</b>	Da inserire al monitoraggio previsto nel PTPCT al 30/11/2022
<b>Regolamentazione</b>	Verifica adozione del regolamento di gestione del processo o di attività - <b>SI</b>	Da inserire al monitoraggio previsto nel PTPCT al 30/11/2022
<b>Semplificazione</b>	Verifica di documentazione sistematizzata e semplifichino il processo - <b>SI</b>	Da inserire al monitoraggio previsto nel PTPCT al 30/11/2022
<b>Formazione</b>	Effettuazione di un corso di formazione - <b>SI</b>	Da inserire al monitoraggio previsto nel PTPCT al 30/11/2022
<b>Sensibilizzazione e partecipazione</b>	Numero di iniziative svolte ed evidenza dei contributi raccolti <b>news sul sito</b>	Da inserire al monitoraggio previsto nel PTPCT al 30/11/2022
<b>Rotazione</b>	Percentuale di pratiche relative al processo ruotate sul totale <b>0%</b>	Da inserire al monitoraggio previsto nel PTPCT al 30/11/2022
<b>Segnalazione e protezione</b>	Azioni particolari per agevolare, sensibilizzare, garantire i segnalanti <b>Realizzare una brochure da distribuire ai dipendenti con le istruzioni</b>	Da inserire al monitoraggio previsto nel PTPCT al 30/11/2022
<b>Disciplina del conflitto di interessi</b>	Specifiche previsioni su casi particolari di conflitto di interessi tipiche del processo <b>Non necessarie</b>	Da inserire al monitoraggio previsto nel PTPCT al 30/11/2022
<b>Regolazione dei rapporti con i "rappresentanti di lobbies"</b>	Attività volta a regolare il confronto con le lobbies e strumenti di controllo <b>Non necessarie</b>	Da inserire al monitoraggio previsto nel PTPCT al 30/11/2022
<b>Misure specifiche per questo trattamento</b>	Nessuna	Da inserire al monitoraggio previsto nel PTPCT al 30/11/2022

\*\*\* L'allegato 1 al PNA 2019 propone una scansione temporale sia delle azioni che del relativo monitoraggio (CFR Tabella n. 6 pag. 45 - All.to 1 PNA 2019); in sede di prima adozione si ritiene di stabilire il termine del **30/11/2022**, per fare un primo monitoraggio delle misure e dei relativi indicatori.

Nell'aggiornamento al piano 2023/25 si potrà applicare eventualmente una programmazione più puntuale.

Scheda n. **11**; **Stima del livello di esposizione al rischio corruttivo e dei successivi trattamenti e monitoraggio**, del processo denominato:

**Rilascio autorizzazioni e permessi di edilizia privata**

**Tabella – 3A – termini di approvazione, validazione, monitoraggio ed eventuale riesame**

Azione eseguita	Data	Qualifica soggetto e firma
Approvazione a cura del/dei responsabili/i del/dei settore/i interessati	Inserire data della proposta di PTPCT	Generalità e titolo del responsabile a cui ricondurre il processo + sua firma
Validazione del R.P.C.T. per l'inserimento nel P.T.P.C.T. 2021-23	Inserire data della proposta di PTPCT	Generalità del RPCT + sua firma
Monitoraggio di RPCT e OIV (nucleo di valutazione)	Inserire data futuro MONITORAGGIO	Generalità OIV (nucleo di valutazione) + sua firma
Eventuale riesame per aggiornamento PTPCT 2022-24	Inserire data futuro RIESAME	Generalità e titolo del responsabile a cui ricondurre il processo + sua firma

Il catalogo dei rischi corruttivi a cui questo processo può essere sottoposto è stato definito nel paragrafo 2.5. del PTPCT; ma nel 2021 si ritiene oltremodo complessa una specifica individuazione per ciascun processo dei singoli rischi; pertanto la stima effettuata è relativa, non ad uno specifico rischio corruttivo, ma ad un **generico pericolo di eventi corruttivi**.

**Tabella – 3B – stima di livello di esposizione al rischio corruttivo** (NB in tutte le caselle è stato inserito un valore medio che va personalizzato)

Indicatori per la stima quantitativa (CFR BOX n. 9 pag. 34 - All.to 1 PNA 2019)	Punti *	Note di monitoraggio
<b>Livello di interesse “esterno”:</b> la presenza di interessi, anche economici, rilevanti e di benefici per i destinatari del processo determina un incremento del rischio	3.5	
<b>Grado di discrezionalità del decisore interno:</b> la presenza di un processo decisionale altamente discrezionale determina un incremento del rischio rispetto ad un processo decisionale altamente vincolato.	3.5	
<b>Manifestazione di eventi corruttivi in passato:</b> se l'attività è stata già oggetto di eventi corruttivi in passato nell'amministrazione o in altre realtà simili, il rischio aumenta;	1.0	
<b>Opacità del processo decisionale:</b> l'adozione di strumenti di trasparenza sostanziale, e non solo formale, riduce il rischio;	3.5	Da inserire al monitoraggio previsto nel PTPCT al 30/11/2022
<b>Scarsa collaborazione del responsabile del processo</b> o dell'attività nella costruzione, aggiornamento e monitoraggio del piano: la scarsa collaborazione può segnalare un deficit di attenzione al tema	1.5	
<b>Mancata attuazione delle misure di trattamento:</b> l'attuazione di misure di trattamento si associa ad una minore possibilità di accadimento di fatti corruttivi	3.0	
<b>Totale</b>	<b>16</b>	Punt. massimo * <b>3.5</b>

\* Nessuna probabilità = 0; Poco probabile = 1; Probabile 3; Altamente probabile = 5; Accertato negli ultimi 5 anni = 7

\*\* Il punteggio massimo è quello assegnato ad almeno un indicatore; il punteggio medio è quello ottenuto dal totale/6 (n. indicatori)

**Tabella - 3C: Stima qualitativa del rischio corruttivo**

Secondo una valutazione basata sui parametri di cui al paragrafo 2.9. - riquadro azzurro - del PTPCT (CFR BOX n. 8 pag. 34 - All.to 1 PNA 2019) il responsabile o i responsabili di settore interessati ritengono che questo processo sia esposto a rischio corruttivo in questi termini:

**MEDIO**

**Tabella – 3D – misure generali per l'abbattimento del rischio da applicare a questo trattamento**

Per abbattere il rischio corruttivo come delineato nelle tabelle 3B e 3C si ritiene che nel triennio vadano applicate queste misure di carattere generale, da sottoporre a monitoraggio **al termine di ogni esercizio**\*\*\* prima dell'aggiornamento del PTPCT:

Misure generali (CFR box n. 11 pag. 40 - All.to 1 PNA 2019)	Indicatori di monitoraggio richiesti (CFR Tabella n. 5 pag. 44 - All.to 1 PNA 2019)	Esiti del monitoraggio
<b>Controllo</b>	Percentuale di controlli effettuati su numero di pratiche/provvedimenti .. <b>10%</b>	Da inserire al monitoraggio previsto nel PTPCT al 30/11/2022
<b>Trasparenza</b>	Percentuale di atti pubblicati relativi al processo in questione - <b>100%</b> Salvo privacy	Da inserire al monitoraggio previsto nel PTPCT al 30/11/2022
<b>Definizione di standard di comportamento</b>	Numero di incontri o comunicazioni effettuate - <b>1 a settimana minimo</b>	Da inserire al monitoraggio previsto nel PTPCT al 30/11/2022
<b>Regolamentazione</b>	Verifica adozione del regolamento di gestione del processo o di attività - <b>SI</b>	Da inserire al monitoraggio previsto nel PTPCT al 30/11/2022
<b>Semplificazione</b>	Verifica di documentazione sistematizzata e semplifichino il processo - <b>SI</b>	Da inserire al monitoraggio previsto nel PTPCT al 30/11/2022
<b>Formazione</b>	Effettuazione di un corso di formazione - <b>SI Partecipazione a corsi specialistici</b>	Da inserire al monitoraggio previsto nel PTPCT al 30/11/2022
<b>Sensibilizzazione e partecipazione</b>	Numero di iniziative svolte ed evidenza dei contributi raccolti <b>Periodiche news sul sito</b>	Da inserire al monitoraggio previsto nel PTPCT al 30/11/2022
<b>Rotazione</b>	Percentuale di pratiche relative al processo ruotate sul totale <b>0%</b>	Da inserire al monitoraggio previsto nel PTPCT al 30/11/2022
<b>Segnalazione e protezione</b>	Azioni particolari per agevolare, sensibilizzare, garantire i segnalanti <b>Realizzare una brochure da distribuire ai dipendenti con le istruzioni</b>	Da inserire al monitoraggio previsto nel PTPCT al 30/11/2022
<b>Disciplina del conflitto di interessi</b>	Specifiche previsioni su casi particolari di conflitto di interessi tipiche del processo <b>Non necessario</b>	Da inserire al monitoraggio previsto nel PTPCT al 30/11/2022
<b>Regolazione dei rapporti con i “rappresentanti di lobbies”</b>	Attività volta a regolare il confronto con le lobbies e strumenti di controllo <b>Non necessario</b>	Da inserire al monitoraggio previsto nel PTPCT al 30/11/2022
<b>Misure specifiche per questo trattamento</b>	nessuna	Da inserire al monitoraggio previsto nel PTPCT al 30/11/2022

\*\*\* L'allegato 1 al PNA 2019 propone una scansione temporale sia delle azioni che del relativo monitoraggio (CFR Tabella n. 6 pag. 45 - All.to 1 PNA 2019); in sede di prima adozione si ritiene di stabilire il termine del **30/11/2021**, per fare un primo monitoraggio delle misure e dei relativi indicatori.

Nell'aggiornamento al piano 2023/25 si potrà applicare eventualmente una programmazione più puntuale.

*Agagnoli*

Scheda n. **12**; **Stima del livello di esposizione al rischio corruttivo e dei successivi trattamento e monitoraggio**, del processo denominato:

**Gestione dichiarazioni e segnalazioni di edilizia privata**

**Tabella – 3A – termini di approvazione, validazione, monitoraggio ed eventuale riesame**

Azione eseguita	Data	Qualifica soggetto e firma
Approvazione a cura del/dei responsabili/i del/dei settore/i interessati	Inserire data della proposta di PTPCT	Generalità e titolo del responsabile a cui ricondurre il processo + sua firma
Validazione del R.P.C.T. per l'inserimento nel P.T.P.C.T. 2021-23	Inserire data della proposta di PTPCT	Generalità del RPCT + sua firma
Monitoraggio di RPCT e OIV (nucleo di valutazione)	Inserire data futuro MONITORAGGIO	Generalità OIV (nucleo di valutazione) + sua firma
Eventuale riesame per aggiornamento PTPCT 2022-24	Inserire data futuro RIESAME	Generalità e titolo del responsabile a cui ricondurre il processo + sua firma

Il catalogo dei rischi corruttivi a cui questo processo può essere sottoposto è stato definito nel paragrafo 2.5. del PTPCT; ma nel 2021 si ritiene oltremodo complessa una specifica individuazione per ciascun processo dei singoli rischi; pertanto la stima effettuata è relativa, non ad uno specifico rischio corruttivo, ma ad un **generico pericolo di eventi corruttivi**.

**Tabella – 3B – stima di livello di esposizione al rischio corruttivo** (NB in tutte le caselle è stato inserito un valore medio che va personalizzato)

Indicatori per la stima quantitativa (CFR BOX n. 9 pag. 34 - All.to 1 PNA 2019)	Punti *	Note di monitoraggio
<b>Livello di interesse "esterno":</b> la presenza di interessi, anche economici, rilevanti e di benefici per i destinatari del processo determina un incremento del rischio	3.5	
<b>Grado di discrezionalità del decisore interno:</b> la presenza di un processo decisionale altamente discrezionale determina un incremento del rischio rispetto ad un processo decisionale altamente vincolato.	3.5	
<b>Manifestazione di eventi corruttivi in passato:</b> se l'attività è stata già oggetto di eventi corruttivi in passato nell'amministrazione o in altre realtà simili, il rischio aumenta;	1.0	
<b>Opacità del processo decisionale:</b> l'adozione di strumenti di trasparenza sostanziale, e non solo formale, riduce il rischio;	3.5	Da inserire al monitoraggio previsto nel PTPCT al 30/11/2022
<b>Scarsa collaborazione del responsabile del processo</b> o dell'attività nella costruzione, aggiornamento e monitoraggio del piano: la scarsa collaborazione può segnalare un deficit di attenzione al tema	1.5	
<b>Mancata attuazione delle misure di trattamento:</b> l'attuazione di misure di trattamento si associa ad una minore possibilità di accadimento di fatti corruttivi	3.0	
<b>Totale</b>	<b>16</b>	Punt. massimo * <b>3.5</b>

\* Nessuna probabilità = 0; Poco probabile = 1; Probabile 3; Altamente probabile = 5; Accertato negli ultimi 5 anni = 7

\*\* Il punteggio massimo è quello assegnato ad almeno un indicatore; il punteggio medio è quello ottenuto dal totale/6 (n. indicatori)

**Tabella - 3C: Stima qualitativa del rischio corruttivo**

Secondo una valutazione basata sui parametri di cui al paragrafo 2.9. - riquadro azzurro - del PTPCT (CFR BOX n. 8 pag. 34 - All.to 1 PNA 2019) il responsabile o i responsabili di settore interessati ritengono che questo processo sia esposto a rischio corruttivo in questi termini:

**MEDIO**

**Tabella – 3D – misure generali per l'abbattimento del rischio da applicare a questo trattamento**

Per abbattere il rischio corruttivo come delineato nelle tabelle 3B e 3C si ritiene che nel triennio vadano applicate queste misure di carattere generale, da sottoporre a monitoraggio **al termine di ogni esercizio\*\*** prima dell'aggiornamento del PTPCT:

Misure generali (CFR box n. 11 pag. 40 – All.to 1 PNA 2019)	Indicatori di monitoraggio richiesti (CFR Tabella n. 5 pag. 44 - All.to 1 PNA 2019)	Esiti del monitoraggio
<b>Controllo</b>	Percentuale di controlli effettuati su numero di pratiche/provvedimenti .. <b>10%</b>	Da inserire al monitoraggio previsto nel PTPCT al 30/11/2022
<b>Trasparenza</b>	Percentuale di atti pubblicati relativi al processo in questione - <b>100%</b> Salvo privacy	Da inserire al monitoraggio previsto nel PTPCT al 30/11/2022
<b>Definizione di standard di comportamento</b>	Numero di incontri o comunicazioni effettuate - <b>1 a settimana e all'occorrenza</b>	Da inserire al monitoraggio previsto nel PTPCT al 30/11/2022
<b>Regolamentazione</b>	Verifica adozione del regolamento di gestione del processo o di attività - <b>SI</b>	Da inserire al monitoraggio previsto nel PTPCT al 30/11/2022
<b>Semplificazione</b>	Verifica di documentazione sistematizzata e semplifichino il processo - <b>SI</b>	Da inserire al monitoraggio previsto nel PTPCT al 30/11/2022
<b>Formazione</b>	Effettuazione di un corso di formazione - <b>SI</b>	Da inserire al monitoraggio previsto nel PTPCT al 30/11/2022
<b>Sensibilizzazione e partecipazione</b>	Numero di iniziative svolte ed evidenza dei contributi raccolti <b>news periodiche sul sito</b>	Da inserire al monitoraggio previsto nel PTPCT al 30/11/2022
<b>Rotazione</b>	Percentuale di pratiche relative al processo ruotate sul totale <b>0%</b>	Da inserire al monitoraggio previsto nel PTPCT al 30/11/2022
<b>Segnalazione e protezione</b>	Azioni particolari per agevolare, sensibilizzare, garantire i segnalanti <b>Realizzare una brochure da distribuire ai dipendenti con le istruzioni</b>	Da inserire al monitoraggio previsto nel PTPCT al 30/11/2022
<b>Disciplina del conflitto di interessi</b>	Specifiche previsioni su casi particolari di conflitto di interessi tipiche del processo <b>Non necessario</b>	Da inserire al monitoraggio previsto nel PTPCT al 30/11/2022
<b>Regolazione dei rapporti con i "rappresentanti di lobbies"</b>	Attività volta a regolare il confronto con le lobbies e strumenti di controllo <b>Non necessario</b>	Da inserire al monitoraggio previsto nel PTPCT al 30/11/2022
<b>Misure specifiche per questo trattamento</b>	<b>NESSUNA</b>	Da inserire al monitoraggio previsto nel PTPCT al 30/11/2022

\*\*\* L'allegato 1 al PNA 2019 propone una scansione temporale sia delle azioni che del relativo monitoraggio (CFR Tabella n. 6 pag. 45 - All.to 1 PNA 2019); in sede di prima adozione si ritiene di stabilire il termine del **30/11/2022**, per fare un primo monitoraggio delle misure e dei relativi indicatori.

Nell'aggiornamento al piano 2023/25 si potrà applicare eventualmente una programmazione più puntuale.

*Agagnoli*

Scheda n. 13: **Stima del livello di esposizione al rischio corruttivo e dei successivi trattamenti e monitoraggio**, del processo denominato:

**Concessione di sovvenzioni, contributi, sussidi, ecc.**

**Tabella – 3A – termini di approvazione, validazione, monitoraggio ed eventuale riesame**  
\*\*\*

Azione eseguita	Data	Qualifica soggetto e firma
Approvazione a cura del responsabile del settore interessato	Inserire data della proposta di PCTP	Generalità e titolo del responsabile a cui ricondurre il processo + sua firma
Validazione del R.P.C.T. per l'inserimento nel P.T.P.C.T. 2021-23	Inserire data della proposta di PCTP	Generalità del RPCT + sua firma
Monitoraggio di RPCT e OIV (nucleo di valutazione)	Inserire data futuro MONITORAGGIO	Generalità OIV (nucleo di valutazione) + sua firma
Eventuale riesame per aggiornamento PTPCT 2022-24	Inserire data futuro RIESAME	Generalità e titolo del responsabile a cui ricondurre il processo + sua firma

Il catalogo dei rischi corruttivi a cui questo processo può essere sottoposto è stato definito nel paragrafo 2.5. del PTPCT; ma nel 2021 si ritiene oltremodo complessa una specifica individuazione per ciascun processo dei singoli rischi; pertanto la stima effettuata è relativa, non ad uno specifico rischio corruttivo, ma ad un **generico pericolo di eventi corruttivi**.

**Tabella – 3B – stima di livello di esposizione al rischio corruttivo** (NB in tutte le caselle è stato inserito un valore medio personalizzato)

Indicatori per la stima quantitativa (CFR BOX n. 9 pag. 34 - All.to 1 PNA 2019)	Punti *	Note di monitoraggio
<b>Livello di interesse "esterno":</b> la presenza di interessi, anche economici, rilevanti e di benefici per i destinatari del processo determina un incremento del rischio	4.5	
<b>Grado di discrezionalità del decisore interno:</b> la presenza di un processo decisionale altamente discrezionale determina un incremento del rischio rispetto ad un processo decisionale altamente vincolato;	4.5	
<b>Manifestazione di eventi corruttivi in passato:</b> se l'attività è stata già oggetto di eventi corruttivi in passato nell'amministrazione o in altre realtà simili, il rischio aumenta;	1.0	
<b>Opacità del processo decisionale:</b> l'adozione di strumenti di trasparenza sostanziale, e non solo formale, riduce il rischio;	3.5	Da inserire al monitoraggio previsto nel PTPCT al 30/11/2022
<b>Scarsa collaborazione del responsabile del processo</b> o dell'attività nella costruzione, aggiornamento e monitoraggio del piano: la scarsa collaborazione può segnalare un deficit di attenzione al tema	2.5	
<b>Mancata attuazione delle misure di trattamento:</b> l'attuazione di misure di trattamento si associa ad una minore possibilità di accadimento di fatti corruttivi	3.0	
<b>Totale</b>	<b>19</b>	Punt. massimo * <b>4.5</b>

\* Nessuna probabilità = 0; Poco probabile = 1; Probabile 3; Altamente probabile = 5; Accertato negli ultimi 5 anni = 7

\*\* Il punteggio massimo è quello assegnato ad almeno un indicatore; il punteggio medio è quello ottenuto dal totale/6 (n. indicatori)

**Tabella - 3C: Stima qualitativa del rischio corruttivo**

Secondo una valutazione basata sui parametri di cui al paragrafo 2.9. - riquadro azzurro - del PTPCT (CFR BOX n. 8 pag. 34 - All.to 1 PNA 2019) il responsabile o i responsabili di settore interessati ritengono che questo processo sia esposto a rischio corruttivo in questi termini:

<b>Rischio alto</b>
---------------------

**Tabella – 3D – misure generali per l'abbattimento del rischio da applicare a questo trattamento**

Per abbattere il rischio corruttivo come delineato nelle tabelle 3B e 3C si ritiene che nel triennio vadano applicate queste misure di carattere generale, da sottoporre a monitoraggio **al termine di ogni esercizio**\*\*\* prima dell'aggiornamento del PTPCT:

Misure generali (CFR box n. 11 pag. 40 - All.to 1 PNA 2019)	Indicatori di monitoraggio richiesti (CFR Tabella n. 5 pag. 44 - All.to 1 PNA 2019)	Esiti del monitoraggio
<b>Controllo</b>	Percentuale di controlli effettuati su numero di pratiche/provvedimenti <b>10%</b>	Da inserire al monitoraggio previsto nel PTPCT al 30/11/2022
<b>Trasparenza</b>	Percentuale di atti pubblicati relativi al processo in questione - <b>100%</b> Salvo privacy	Da inserire al monitoraggio previsto nel PTPCT al 30/11/2022
<b>Definizione di standard di comportamento</b>	Numero di incontri o comunicazioni effettuate - <b>secondo occorrenza</b>	Da inserire al monitoraggio previsto nel PTPCT al 30/11/2022
<b>Regolamentazione</b>	Verifica adozione del regolamento di gestione del processo o di attività - <b>SI</b>	Da inserire al monitoraggio previsto nel PTPCT al 30/11/2022
<b>Semplificazione</b>	Verifica di documentazione sistematizzata e semplifichino il processo - <b>SI</b>	Da inserire al monitoraggio previsto nel PTPCT al 30/11/2022
<b>Formazione</b>	Effettuazione di un corso di formazione - <b>NO</b>	Da inserire al monitoraggio previsto nel PTPCT al 30/11/2022
<b>Sensibilizzazione e partecipazione</b>	Numero di iniziative svolte ed evidenza dei contributi raccolti <b>news sul sito</b>	Da inserire al monitoraggio previsto nel PTPCT al 30/11/2022
<b>Rotazione</b>	Percentuale di pratiche relative al processo ruotate sul totale <b>0%</b>	Da inserire al monitoraggio previsto nel PTPCT al 30/11/2022
<b>Segnalazione e protezione</b>	Azioni particolari per agevolare, sensibilizzare, garantire i segnalanti <b>Realizzare una brochure da distribuire ai dipendenti con le istruzioni</b>	Da inserire al monitoraggio previsto nel PTPCT al 30/11/2022
<b>Disciplina del conflitto di interessi</b>	Specifiche previsioni su casi particolari di conflitto di interessi tipiche del processo <b>Definite in apposito provvedimento</b>	Da inserire al monitoraggio previsto nel PTPCT al 30/11/2022
<b>Regolazione dei rapporti con i "rappresentanti di lobbies"</b>	Attività volta a regolare il confronto con le lobbies e strumenti di controllo <b>Definite in apposito provvedimento</b>	Da inserire al monitoraggio previsto nel PTPCT al 30/11/2022
<b>Misure specifiche per questo trattamento</b>	Aggiornamento regolamento alle novità di legge	Da inserire al monitoraggio previsto nel PTPCT al 30/11/2022

\*\*\* L'allegato 1 al PNA 2019 propone una scansione temporale sia delle azioni che del relativo monitoraggio (CFR Tabella n. 6 pag. 45 - All.to 1 PNA 2019); in sede di prima adozione si ritiene di stabilire il termine del **30/11/2022**, per fare un primo monitoraggio delle misure e dei relativi indicatori.

Nell'aggiornamento al piano 2023/25 si potrà applicare eventualmente una programmazione più puntuale.

Scheda n. 14; **Stima del livello di esposizione al rischio corruttivo e dei successivi trattamenti e monitoraggio**, del processo denominato:

**Contratti per atto pubblico, registrazioni e repertori.**

**Tabella – 3A – termini di approvazione, validazione, monitoraggio ed eventuale riesame**  
\*\*\*

Azione eseguita	Data	Qualifica soggetto e firma
Approvazione a cura del/dei responsabili del settore/i interessati	Inserire data della proposta di PTPCT	Generalità e titolo del responsabile a cui ricondurre il processo + sua firma
Validazione del R.P.C.T. per l'inserimento nel P.T.P.C.T. 2021-23	Inserire data della proposta di PTPCT	Generalità del RPCT + sua firma
Monitoraggio di RPCT e OIV (nucleo di valutazione)	Inserire data futuro MONITORAGGIO	Generalità OIV (nucleo di valutazione) + sua firma
Eventuale riesame per aggiornamento PTPCT 2022-24	Inserire data futuro RIESAME	Generalità e titolo del responsabile a cui ricondurre il processo + sua firma

Il catalogo dei rischi corruttivi a cui questo processo può essere sottoposto è stato definito nel paragrafo 2.5. del PTPCT; ma nel 2021 si ritiene oltremodo complessa una specifica individuazione per ciascun processo dei singoli rischi; pertanto la stima effettuata è relativa, non ad uno specifico rischio corruttivo, ma ad un **generico pericolo di eventi corruttivi**.

**Tabella – 3B – stima di livello di esposizione al rischio corruttivo** (NB in tutte le caselle è stato inserito un valore medio personalizzato)

Indicatori per la stima quantitativa (CFR BOX n. 9 pag. 34 - All.to 1 PNA 2019)	Punti *	Note di monitoraggio
<b>Livello di interesse "esterno":</b> la presenza di interessi, anche economici, rilevanti e di benefici per i destinatari del processo determina un incremento del rischio	2.0	
<b>Grado di discrezionalità del decisore interno:</b> la presenza di un processo decisionale altamente discrezionale determina un incremento del rischio rispetto ad un processo decisionale altamente vincolato;	2.0	
<b>Manifestazione di eventi corruttivi in passato:</b> se l'attività è stata già oggetto di eventi corruttivi in passato nell'amministrazione o in altre realtà simili, il rischio aumenta;	1.0	
<b>Opacità del processo decisionale:</b> l'adozione di strumenti di trasparenza sostanziale, e non solo formale, riduce il rischio;	4.0	Da inserire al monitoraggio previsto nel PTPCT al 30/11/2022
<b>Scarsa collaborazione del responsabile del processo</b> o dell'attività nella costruzione, aggiornamento e monitoraggio del piano: la scarsa collaborazione può segnalare un deficit di attenzione al tema	2.0	
<b>Mancata attuazione delle misure di trattamento:</b> l'attuazione di misure di trattamento si associa ad una minore possibilità di accadimento di fatti corruttivi	2.0	
<b>Totale</b>	<b>13</b>	Punt. massimo * <b>4.0</b>

\* Nessuna probabilità = 0; Poco probabile = 1; Probabile 3; Altamente probabile = 5; Accertato negli ultimi 5 anni = 7

\*\* Il punteggio massimo è quello assegnato ad almeno un indicatore; il punteggio medio è quello ottenuto dal totale/6 (n. indicatori)

**Tabella - 3C: Stima qualitativa del rischio corruttivo**

Secondo una valutazione basata sui parametri di cui al paragrafo 2.9. - riquadro azzurro - del PTPCT (CFR BOX n. 8 pag. 34 - All.to 1 PNA 2019) il responsabile o i responsabili di settore interessati ritengono che questo processo sia esposto a rischio corruttivo in questi termini:

<b>Rischio basso</b>
----------------------

**Tabella – 3D – misure generali per l'abbattimento del rischio da applicare a questo trattamento**

Per abbattere il rischio corruttivo come delineato nelle tabelle 3B e 3C si ritiene che nel triennio vadano applicate queste misure di carattere generale, da sottoporre a monitoraggio **al termine di ogni esercizio**\*\*\* prima dell'aggiornamento del PTPCT:

Misure generali (CFR box n. 11 pag. 40 - All.to 1 PNA 2019)	Indicatori di monitoraggio richiesti (CFR Tabella n. 5 pag. 44 - All.to 1 PNA 2019)	Esiti del monitoraggio
<b>Controllo</b>	Percentuale di controlli effettuati su numero di pratiche/provvedimenti <b>10%</b>	Da inserire al monitoraggio previsto nel PTPCT al 30/11/2022
<b>Trasparenza</b>	Percentuale di atti pubblicati relativi al processo in questione - <b>100%</b> Salvo privacy	Da inserire al monitoraggio previsto nel PTPCT al 30/11/2022
<b>Definizione di standard di comportamento</b>	Numero di incontri o comunicazioni effettuate - ad occorrenza	Da inserire al monitoraggio previsto nel PTPCT al 30/11/2022
<b>Regolamentazione</b>	Verifica adozione del regolamento di gestione del processo o di attività - <b>SI</b>	Da inserire al monitoraggio previsto nel PTPCT al 30/11/2022
<b>Semplificazione</b>	Verifica di documentazione sistematizzata e semplifichino il processo - <b>SI</b>	Da inserire al monitoraggio previsto nel PTPCT al 30/11/2022
<b>Formazione</b>	Effettuazione di un corso di formazione - <b>NO</b>	Da inserire al monitoraggio previsto nel PTPCT al 30/11/2022
<b>Sensibilizzazione e partecipazione</b>	Numero di iniziative svolte ed evidenza dei contributi raccolti <b>news sul sito</b>	Da inserire al monitoraggio previsto nel PTPCT al 30/11/2022
<b>Rotazione</b>	Percentuale di pratiche relative al processo ruotate sul totale <b>0%</b>	Da inserire al monitoraggio previsto nel PTPCT al 30/11/2022
<b>Segnalazione e protezione</b>	Azioni particolari per agevolare, sensibilizzare, garantire i segnalanti <b>Realizzare una brochure da distribuire ai dipendenti con le istruzioni</b>	Da inserire al monitoraggio previsto nel PTPCT al 30/11/2022
<b>Disciplina del conflitto di interessi</b>	Specifiche previsioni su casi particolari di conflitto di interessi tipiche del processo <b>Non necessarie</b>	Da inserire al monitoraggio previsto nel PTPCT al 30/11/2022
<b>Regolazione dei rapporti con i "rappresentanti di lobbies"</b>	Attività volta a regolare il confronto con le lobbies e strumenti di controllo <b>Non necessarie</b>	Da inserire al monitoraggio previsto nel PTPCT al 30/11/2022
<b>Misure specifiche per questo trattamento</b>	Nessuna	Da inserire al monitoraggio previsto nel PTPCT al 30/11/2022

\*\*\* L'allegato 1 al PNA 2019 propone una scansione temporale sia delle azioni che del relativo monitoraggio (CFR Tabella n. 6 pag. 45 - All.to 1 PNA 2019); in sede di prima adozione si ritiene di stabilire il termine del **30/11/2022**, per fare un primo monitoraggio delle misure e dei relativi indicatori.

Nell'aggiornamento al piano 2023/25 si potrà applicare eventualmente una programmazione più puntuale.

Scheda n. 15; **Stima del livello di esposizione al rischio corruttivo e dei successivi trattamento e monitoraggio**, del processo denominato:

**Autorizzazione all'occupazione del suolo pubblico**

**Tabella – 3A – termini di approvazione, validazione, monitoraggio ed eventuale riesame**

Azione eseguita	Data	Qualifica soggetto e firma
Approvazione a cura del/dei responsabili del/dei settore/i interessati	Inserire data della proposta di PTPCT	Generalità e titolo del responsabile a cui ricondurre il processo + sua firma
Validazione del R.P.C.T. per l'inserimento nel P.T.P.C.T. 2021-23	Inserire data della proposta di PTPCT	Generalità del RPCT + sua firma
Monitoraggio di RPCT e OIV (nucleo di valutazione)	Inserire data futuro MONITORAGGIO	Generalità OIV (nucleo di valutazione) + sua firma
Eventuale riesame per aggiornamento PTPCT 2022-24	Inserire data futuro RIESAME	Generalità e titolo del responsabile a cui ricondurre il processo + sua firma

Il catalogo dei rischi corruttivi a cui questo processo può essere sottoposto è stato definito nel paragrafo 2.5. del PTPCT; ma nel 2021 si ritiene oltremodo complessa una specifica individuazione per ciascun processo dei singoli rischi; pertanto la stima effettuata è relativa, non ad uno specifico rischio corruttivo, ma ad un **generico pericolo di eventi corruttivi**.

**Tabella – 3B – stima di livello di esposizione al rischio corruttivo** (NB in tutte le caselle è stato inserito un valore medio che va personalizzato)

Indicatori per la stima quantitativa (CFR BOX n. 9 pag. 34 - All.to 1 PNA 2019)	Punti *	Note di monitoraggio
<b>Livello di interesse "esterno":</b> la presenza di interessi, anche economici, rilevanti e di benefici per i destinatari del processo determina un incremento del rischio	3.5	
<b>Grado di discrezionalità del decisore interno:</b> la presenza di un processo decisionale altamente discrezionale determina un incremento del rischio rispetto ad un processo decisionale altamente vincolato;	3.5	
<b>Manifestazione di eventi corruttivi in passato:</b> se l'attività è stata già oggetto di eventi corruttivi in passato nell'amministrazione o in altre realtà simili, il rischio aumenta;	1.0	
<b>Opacità del processo decisionale:</b> l'adozione di strumenti di trasparenza sostanziale, e non solo formale, riduce il rischio;	3.5	Da inserire al monitoraggio previsto nel PTPCT al 30/11/2022
<b>Scarsa collaborazione del responsabile del processo</b> o dell'attività nella costruzione, aggiornamento e monitoraggio del piano: la scarsa collaborazione può segnalare un deficit di attenzione al tema	1.5	
<b>Mancata attuazione delle misure di trattamento:</b> l'attuazione di misure di trattamento si associa ad una minore possibilità di accadimento di fatti corruttivi	2.0	
<b>Totale</b>	<b>14</b>	Punt. massimo * <b>3.5</b>

\* Nessuna probabilità = 0; Poco probabile = 1; Probabile 3; Altamente probabile = 5; Accertato negli ultimi 5 anni = 7

\*\* Il punteggio massimo è quello assegnato ad almeno un indicatore; il punteggio medio è quello ottenuto dal totale/6 (n. indicatori)

**Tabella - 3C: Stima qualitativa del rischio corruttivo**

Secondo una valutazione basata sui parametri di cui al paragrafo 2.9. - riquadro azzurro - del PTPCT (CFR BOX n. 8 pag. 34 - All.to 1 PNA 2019) il responsabile o i responsabili di settore interessati ritengono che questo processo sia esposto a rischio corruttivo in questi termini:

**RISCHIO MEDIO**

**Tabella – 3D – misure generali per l'abbattimento del rischio da applicare a questo trattamento**

Per abbattere il rischio corruttivo come delineato nelle tabelle 3B e 3C si ritiene che nel triennio vadano applicate queste misure di carattere generale, da sottoporre a monitoraggio **al termine di ogni esercizio**\*\*\* prima dell'aggiornamento del PTPCT:

Misure generali (CFR box n. 11 pag. 40 - All.to 1 PNA 2019)	Indicatori di monitoraggio richiesti (CFR Tabella n. 5 pag. 44 - All.to 1 PNA 2019)	Esiti del monitoraggio
<b>Controllo</b>	Percentuale di controlli effettuati su numero di pratiche/provvedimenti <b>10%</b>	Da inserire al monitoraggio previsto nel PTPCT al 30/11/2022
<b>Trasparenza</b>	Percentuale di atti pubblicati relativi al processo in questione - <b>100%</b> Salvo privacy	Da inserire al monitoraggio previsto nel PTPCT al 30/11/2022
<b>Definizione di standard di comportamento</b>	Numero di incontri o comunicazioni effettuate - <b>bimestrale</b>	Da inserire al monitoraggio previsto nel PTPCT al 30/11/2022
<b>Regolamentazione</b>	Verifica adozione del regolamento di gestione del processo o di attività - <b>SI</b>	Da inserire al monitoraggio previsto nel PTPCT al 30/11/2022
<b>Semplificazione</b>	Verifica di documentazione sistematizzata e semplifichino il processo - <b>SI</b>	Da inserire al monitoraggio previsto nel PTPCT al 30/11/2022
<b>Formazione</b>	Effettuazione di un corso di formazione - <b>SI</b>	Da inserire al monitoraggio previsto nel PTPCT al 30/11/2022
<b>Sensibilizzazione e partecipazione</b>	Numero di iniziative svolte ed evidenza dei contributi raccolti <b>news sul sito</b>	Da inserire al monitoraggio previsto nel PTPCT al 30/11/2022
<b>Rotazione</b>	Percentuale di pratiche relative al processo ruotate sul totale <b>0%</b>	Da inserire al monitoraggio previsto nel PTPCT al 30/11/2022
<b>Segnalazione e protezione</b>	Azioni particolari per agevolare, sensibilizzare, garantire i segnalanti <b>Realizzare una brochure da distribuire ai dipendenti con le istruzioni</b>	Da inserire al monitoraggio previsto nel PTPCT al 30/11/2022
<b>Disciplina del conflitto di interessi</b>	Specifiche previsioni su casi particolari di conflitto di interessi tipiche del processo <b>Non necessario</b>	Da inserire al monitoraggio previsto nel PTPCT al 30/11/2022
<b>Regolazione dei rapporti con i "rappresentanti di lobbies"</b>	Attività volta a regolare il confronto con le lobbies e strumenti di controllo <b>Non necessario</b>	Da inserire al monitoraggio previsto nel PTPCT al 30/11/2022
<b>Misure specifiche per questo trattamento</b>	<b>NESSUNA</b>	Da inserire al monitoraggio previsto nel PTPCT al 30/11/2022

\*\*\* L'allegato 1 al PNA 2019 propone una scansione temporale sia delle azioni che del relativo monitoraggio (CFR Tabella n. 6 pag. 45 - All.to 1 PNA 2019); in sede di prima adozione si ritiene di stabilire il termine del **30/11/2022**, per fare un primo monitoraggio delle misure e dei relativi indicatori.

Nell'aggiornamento al piano 2023/25 si potrà applicare eventualmente una programmazione più puntuale.

*Agostini*

Scheda n. **16**; **Stima del livello di esposizione al rischio corruttivo e dei successivi trattamenti e monitoraggio**, del processo denominato:

**Autorizzazioni per spettacoli, intrattenimenti e simili**

**Tabella – 3A – termini di approvazione, validazione, monitoraggio ed eventuale riesame**

Azione eseguita	Data	Qualifica soggetto e firma
Approvazione a cura del/dei responsabili del settore/i interessati	Inserire data della proposta di PCTP	Generalità e titolo del responsabile a cui ricondurre il processo + sua firma
Validazione del R.P.C.T. per l'inserimento nel P.T.P.C.T. 2021-23	Inserire data della proposta di PCTP	Generalità del RPCT + sua firma
Monitoraggio di RPCT e OIV (nucleo di valutazione)	Inserire data futuro MONITORAGGIO	Generalità OIV (nucleo di valutazione) + sua firma
Eventuale riesame per aggiornamento PTPCT 2022-24	Inserire data futuro RIESAME	Generalità e titolo del responsabile a cui ricondurre il processo + sua firma

Il catalogo dei rischi corruttivi a cui questo processo può essere sottoposto è stato definito nel paragrafo 2.5. del PTPCT; ma nel 2021 si ritiene oltremodo complessa una specifica individuazione per ciascun processo dei singoli rischi; pertanto la stima effettuata è relativa, non ad uno specifico rischio corruttivo, ma ad un **generico pericolo di eventi corruttivi**.

**Tabella – 3B – stima di livello di esposizione al rischio corruttivo** (NB in tutte le caselle è stato inserito un valore medio personalizzato)

Indicatori per la stima quantitativa (CFR BOX n. 9 pag. 34 - All.to 1 PNA 2019)	Punti *	Note di monitoraggio
<b>Livello di interesse "esterno":</b> la presenza di interessi, anche economici, rilevanti e di benefici per i destinatari del processo determina un incremento del rischio	3.5	
<b>Grado di discrezionalità del decisore interno:</b> la presenza di un processo decisionale altamente discrezionale determina un incremento del rischio rispetto ad un processo decisionale altamente vincolato;	3.5	
<b>Manifestazione di eventi corruttivi in passato:</b> se l'attività è stata già oggetto di eventi corruttivi in passato nell'amministrazione o in altre realtà simili, il rischio aumenta;	1.0	
<b>Opacità del processo decisionale:</b> l'adozione di strumenti di trasparenza sostanziale, e non solo formale, riduce il rischio;	3.5	Da inserire al monitoraggio previsto nel PTPCT al 30/11/2022
<b>Scarsa collaborazione del responsabile del processo</b> o dell'attività nella costruzione, aggiornamento e monitoraggio del piano: la scarsa collaborazione può segnalare un deficit di attenzione al tema	2.0	
<b>Mancata attuazione delle misure di trattamento:</b> l'attuazione di misure di trattamento si associa ad una minore possibilità di accadimento di fatti corruttivi	2.5	
<b>Totale</b>	<b>16</b>	Punt. massimo <b>3.5</b>

\* Nessuna probabilità = 0; Poco probabile = 1; Probabile 3; Altamente probabile = 5; Accertato negli ultimi 5 anni = 7

\*\* Il punteggio massimo è quello assegnato ad almeno un indicatore; il punteggio medio è quello ottenuto dal totale/6 (n. indicatori)

**Tabella - 3C: Stima qualitativa del rischio corruttivo**

Secondo una valutazione basata sui parametri di cui al paragrafo 2.9. - riquadro azzurro - del PTPCT (CFR BOX n. 8 pag. 34 - All.to 1 PNA 2019) il responsabile o i responsabili di settore interessati ritengono che questo processo sia esposto a rischio corruttivo in questi termini:

<b>Rischio medio</b>
----------------------

**Tabella – 3D – misure generali per l'abbattimento del rischio da applicare a questo trattamento**

Per abbattere il rischio corruttivo come delineato nelle tabelle 3B e 3C si ritiene che nel triennio vadano applicate queste misure di carattere generale, da sottoporre a monitoraggio **al termine di ogni esercizio** prima dell'aggiornamento del PTPCT:

Misure generali (CFR box n. 11 pag. 40 - All.to 1 PNA 2019)	Indicatori di monitoraggio richiesti (CFR Tabella n. 5 pag. 44 - All.to 1 PNA 2019)	Esiti del monitoraggio
<b>Controllo</b>	Percentuale di controlli effettuati su numero di pratiche/provvedimenti <b>10%</b>	Da inserire al monitoraggio previsto nel PTPCT al 30/11/2022
<b>Trasparenza</b>	Percentuale di atti pubblicati relativi al processo in questione - <b>100%</b> Salvo privacy	Da inserire al monitoraggio previsto nel PTPCT al 30/11/2022
<b>Definizione di standard di comportamento</b>	Numero di incontri o comunicazioni effettuate - ad occorrenza	Da inserire al monitoraggio previsto nel PTPCT al 30/11/2022
<b>Regolamentazione</b>	Verifica adozione del regolamento di gestione del processo o di attività - <b>SI</b>	Da inserire al monitoraggio previsto nel PTPCT al 30/11/2022
<b>Semplificazione</b>	Verifica di documentazione sistematizzata e semplifichino il processo - <b>SI</b>	Da inserire al monitoraggio previsto nel PTPCT al 30/11/2022
<b>Formazione</b>	Effettuazione di un corso di formazione - <b>SI</b>	Da inserire al monitoraggio previsto nel PTPCT al 30/11/2022
<b>Sensibilizzazione e partecipazione</b>	Numero di iniziative svolte ed evidenza dei contributi raccolti <b>news sul sito</b>	Da inserire al monitoraggio previsto nel PTPCT al 30/11/2022
<b>Rotazione</b>	Percentuale di pratiche relative al processo ruotate sul totale <b>0%</b>	Da inserire al monitoraggio previsto nel PTPCT al 30/11/2022
<b>Segnalazione e protezione</b>	Azioni particolari per agevolare, sensibilizzare, garantire i segnalanti <b>Realizzare una brochure da distribuire ai dipendenti con le istruzioni</b>	Da inserire al monitoraggio previsto nel PTPCT al 30/11/2022
<b>Disciplina del conflitto di interessi</b>	Specifiche previsioni su casi particolari di conflitto di interessi tipiche del processo <b>Definite in apposito provvedimento</b>	Da inserire al monitoraggio previsto nel PTPCT al 30/11/2022
<b>Regolazione dei rapporti con i "rappresentanti di lobbies"</b>	Attività volta a regolare il confronto con le lobbies e strumenti di controllo <b>Definite in apposito provvedimento</b>	Da inserire al monitoraggio previsto nel PTPCT al 30/11/2022
<b>Misure specifiche per questo trattamento</b>	Nessuna	Da inserire al monitoraggio previsto nel PTPCT al 30/11/2022

\*\*\* L'allegato 1 al PNA 2019 propone una scansione temporale sia delle azioni che del relativo monitoraggio (CFR Tabella n. 6 pag. 45 - All.to 1 PNA 2019); in sede di prima adozione si ritiene di stabilire il termine del **30/11/2022**, per fare un primo monitoraggio delle misure e dei relativi indicatori.

Nell'aggiornamento al piano 2023/25 si potrà applicare eventualmente una programmazione più puntuale.

*Agagnoli*



Scheda n. 17; **Stima del livello di esposizione al rischio corruttivo e dei successivi trattamenti e monitoraggio**, del processo denominato:

**Affidamento di lavori, servizi, forniture, mediante procedura complessa**

**Tabella – 3A – termini di approvazione, validazione, monitoraggio ed eventuale riesame**

Azione eseguita	Data	Qualifica soggetto e firma
Approvazione a cura del/dei responsabili del settore/i interessati	Inserire data della proposta di PCTP	Generalità e titolo del responsabile a cui ricondurre il processo + sua firma
Validazione del R.P.C.T. per l'inserimento nel P.T.P.C.T. 2021-23	Inserire data della proposta di PCTP	Generalità del RPCT + sua firma
Monitoraggio di RPCT e OIV (nucleo di valutazione)	Inserire data futuro MONITORAGGIO	Generalità OIV (nucleo di valutazione) + sua firma
Eventuale riesame per aggiornamento PTPCT 2022-24	Inserire data futuro RIESAME	Generalità e titolo del responsabile a cui ricondurre il processo + sua firma

Il catalogo dei rischi corruttivi a cui questo processo può essere sottoposto è stato definito nel paragrafo 2.5. del PTPCT; ma nel 2021 si ritiene oltremodo complessa una specifica individuazione per ciascun processo dei singoli rischi; pertanto la stima effettuata è relativa, non ad uno specifico rischio corruttivo, ma ad un **generico pericolo di eventi corruttivi**.

**Tabella – 3B – stima di livello di esposizione al rischio corruttivo** (NB in tutte le caselle è stato inserito un valore medio personalizzato)

Indicatori per la stima quantitativa (CFR BOX n. 9 pag. 34 - All.to 1 PNA 2019)	Punti *	Note di monitoraggio
<b>Livello di interesse "esterno":</b> la presenza di interessi, anche economici, rilevanti e di benefici per i destinatari del processo determina un incremento del rischio	4.5	
<b>Grado di discrezionalità del decisore interno:</b> la presenza di un processo decisionale altamente discrezionale determina un incremento del rischio rispetto ad un processo decisionale altamente vincolato;	4.0	
<b>Manifestazione di eventi corruttivi in passato:</b> se l'attività è stata già oggetto di eventi corruttivi in passato nell'amministrazione o in altre realtà simili, il rischio aumenta;	1.5	
<b>Opacità del processo decisionale:</b> l'adozione di strumenti di trasparenza sostanziale, e non solo formale, riduce il rischio;	4.5	Da inserire al monitoraggio previsto nel PTPCT al 30/11/2022
<b>Scarsa collaborazione del responsabile del processo</b> o dell'attività nella costruzione, aggiornamento e monitoraggio del piano: la scarsa collaborazione può segnalare un deficit di attenzione al tema	2.5	
<b>Mancata attuazione delle misure di trattamento:</b> l'attuazione di misure di trattamento si associa ad una minore possibilità di accadimento di fatti corruttivi	4.0	
<b>Totale</b>	<b>21</b>	Punt. massimo <b>4.5</b>

\* Nessuna probabilità = 0; Poco probabile = 1; Probabile 3; Altamente probabile = 5; Accertato negli ultimi 5 anni = 7

\*\* Il punteggio massimo è quello assegnato ad almeno un indicatore; il punteggio medio è quello ottenuto dal totale/6 (n. indicatori)

**Tabella - 3C: Stima qualitativa del rischio corruttivo**

Secondo una valutazione basata sui parametri di cui al paragrafo 2.9. - riquadro azzurro - del PTPCT (CFR BOX n. 8 pag. 34 - All.to 1 PNA 2019) il responsabile o i responsabili di settore interessati ritengono che questo processo sia esposto a rischio corruttivo in questi termini:

Rischio alto
--------------

**Tabella – 3D – misure generali per l'abbattimento del rischio da applicare a questo trattamento**

Per abbattere il rischio corruttivo come delineato nelle tabelle 3B e 3C si ritiene che nel triennio vadano applicate queste misure di carattere generale, da sottoporre a monitoraggio **al termine di ogni esercizio** prima dell'aggiornamento del PTPCT:

Misure generali (CFR box n. 11 pag. 40 - All.to 1 PNA 2019)	Indicatori di monitoraggio richiesti (CFR Tabella n. 5 pag. 44 - All.to 1 PNA 2019)	Esiti del monitoraggio
<b>Controllo</b>	Percentuale di controlli effettuati su numero di pratiche/provvedimenti <b>10%</b>	Da inserire al monitoraggio previsto nel PTPCT al 30/11/2022
<b>Trasparenza</b>	Percentuale di atti pubblicati relativi al processo in questione - <b>100%</b> Salvo privacy	Da inserire al monitoraggio previsto nel PTPCT al 30/11/2022
<b>Definizione di standard di comportamento</b>	Numero di incontri o comunicazioni effettuate - ad occorrenza	Da inserire al monitoraggio previsto nel PTPCT al 30/11/2022
<b>Regolamentazione</b>	Verifica adozione del regolamento di gestione del processo o di attività - <b>SI</b>	Da inserire al monitoraggio previsto nel PTPCT al 30/11/2022
<b>Semplificazione</b>	Verifica di documentazione sistematizzata e semplifichino il processo - <b>SI</b>	Da inserire al monitoraggio previsto nel PTPCT al 30/11/2022
<b>Formazione</b>	Effettuazione di un corso di formazione - <b>SI</b>	Da inserire al monitoraggio previsto nel PTPCT al 30/11/2022
<b>Sensibilizzazione e partecipazione</b>	Numero di iniziative svolte ed evidenza dei contributi raccolti - <b>news sul sito</b>	Da inserire al monitoraggio previsto nel PTPCT al 30/11/2022
<b>Rotazione</b>	Percentuale di pratiche relative al processo ruotate sul totale <b>0%</b>	Da inserire al monitoraggio previsto nel PTPCT al 30/11/2022
<b>Segnalazione e protezione</b>	Azioni particolari per agevolare, sensibilizzare, garantire i segnalanti <b>Realizzare una brochure da distribuire ai dipendenti con le istruzioni</b>	Da inserire al monitoraggio previsto nel PTPCT al 30/11/2022
<b>Disciplina del conflitto di interessi</b>	Specifiche previsioni su casi particolari di conflitto di interessi tipiche del processo <b>Definite in apposito provvedimento</b>	Da inserire al monitoraggio previsto nel PTPCT al 30/11/2022
<b>Regolazione dei rapporti con i "rappresentanti di lobbies"</b>	Attività volta a regolare il confronto con le lobbies e strumenti di controllo <b>Definite in apposito provvedimento</b>	Da inserire al monitoraggio previsto nel PTPCT al 30/11/2022
<b>Misure specifiche per questo trattamento</b>	Nessuna	Da inserire al monitoraggio previsto nel PTPCT al 30/11/2022

\*\*\* L'allegato 1 al PNA 2019 propone una scansione temporale sia delle azioni che del relativo monitoraggio (CFR Tabella n. 6 pag. 45 - All.to 1 PNA 2019); in sede di prima adozione si ritiene di stabilire il termine del **30/11/2022**, per fare un primo monitoraggio delle misure e dei relativi indicatori.

Nell'aggiornamento al piano 2023/25 si potrà applicare eventualmente una programmazione più puntuale.

*Agagnoli*

Scheda n. 18; **Stima del livello di esposizione al rischio corruttivo e dei successivi trattamento e monitoraggio**, del processo denominato:

**Affidamento di lavori, servizi o forniture, mediante procedura semplificata**

**Tabella – 3A – termini di approvazione, validazione, monitoraggio ed eventuale riesame**

Azione eseguita	Data	Qualifica soggetto e firma
Approvazione a cura del/dei responsabili del settore/i interessati	Inserire data della proposta di PTPCT	Generalità e titolo del responsabile a cui ricondurre il processo + sua firma
Validazione del R.P.C.T. per l'inserimento nel P.T.P.C.T. 2021-23	Inserire data della proposta di PTPCT	Generalità del RPCT + sua firma
Monitoraggio di RPCT e OIV (nucleo di valutazione)	Inserire data futuro MONITORAGGIO	Generalità OIV (nucleo di valutazione) + sua firma
Eventuale riesame per aggiornamento PTPCT 2022-24	Inserire data futuro RIESAME	Generalità e titolo del responsabile a cui ricondurre il processo + sua firma

Il catalogo dei rischi corruttivi a cui questo processo può essere sottoposto è stato definito nel paragrafo 2.5. del PTPCT; ma nel 2021 si ritiene oltremodo complessa una specifica individuazione per ciascun processo dei singoli rischi; pertanto la stima effettuata è relativa, non ad uno specifico rischio corruttivo, ma ad un **generico pericolo di eventi corruttivi**.

**Tabella – 3B – stima di livello di esposizione al rischio corruttivo** (NB in tutte le caselle è stato inserito un valore medio personalizzato)

Indicatori per la stima quantitativa (CFR BOX n. 9 pag. 34 - All.to 1 PNA 2019)	Punti *	Note di monitoraggio
<b>Livello di interesse "esterno":</b> la presenza di interessi, anche economici, rilevanti e di benefici per i destinatari del processo determina un incremento del rischio	4.5	
<b>Grado di discrezionalità del decisore interno:</b> la presenza di un processo decisionale altamente discrezionale determina un incremento del rischio rispetto ad un processo decisionale altamente vincolato;	4.0	
<b>Manifestazione di eventi corruttivi in passato:</b> se l'attività è stata già oggetto di eventi corruttivi in passato nell'amministrazione o in altre realtà simili, il rischio aumenta;	1.5	
<b>Opacità del processo decisionale:</b> l'adozione di strumenti di trasparenza sostanziale, e non solo formale, riduce il rischio;	4.5	Da inserire al monitoraggio previsto nel PTPCT al 30/11/2022
<b>Scarsa collaborazione del responsabile del processo</b> o dell'attività nella costruzione, aggiornamento e monitoraggio del piano: la scarsa collaborazione può segnalare un deficit di attenzione al tema	2.5	
<b>Mancata attuazione delle misure di trattamento:</b> l'attuazione di misure di trattamento si associa ad una minore possibilità di accadimento di fatti corruttivi	4.0	
<b>Totale</b>	<b>21</b>	Punt. massimo 4.5

\* Nessuna probabilità = 0; Poco probabile = 1; Probabile 3; Altamente probabile = 5; Accertato negli ultimi 5 anni = 7

\*\* Il punteggio massimo è quello assegnato ad almeno un indicatore; il punteggio medio è quello ottenuto dal totale/6 (n. indicatori)

**Tabella - 3C: Stima qualitativa del rischio corruttivo**

Secondo una valutazione basata sui parametri di cui al paragrafo 2.9. - riquadro azzurro - del PTPCT (CFR BOX n. 8 pag. 34 - All.to 1 PNA 2019) il responsabile o i responsabili di settore interessati ritengono che questo processo sia esposto a rischio corruttivo in questi termini:

<b>Rischio alto</b>
---------------------

**Tabella – 3D – misure generali per l'abbattimento del rischio da applicare a questo trattamento**

Per abbattere il rischio corruttivo come delineato nelle tabelle 3B e 3C si ritiene che nel triennio vadano applicate queste misure di carattere generale, da sottoporre a monitoraggio **al termine di ogni esercizio**\*\*\* prima dell'aggiornamento del PTPCT:

Misure generali (CFR box n. 11 pag. 40 - All.to 1 PNA 2019)	Indicatori di monitoraggio richiesti (CFR Tabella n. 5 pag. 44 - All.to 1 PNA 2019)	Esiti del monitoraggio
<b>Controllo</b>	Percentuale di controlli effettuati su numero di pratiche/provvedimenti <b>10%</b>	Da inserire al monitoraggio previsto nel PTPCT al 30/11/2022
<b>Trasparenza</b>	Percentuale di atti pubblicati relativi al processo in questione - <b>100%</b> Salvo privacy	Da inserire al monitoraggio previsto nel PTPCT al 30/11/2022
<b>Definizione di standard di comportamento</b>	Numero di incontri o comunicazioni effettuate - ad occorrenza	Da inserire al monitoraggio previsto nel PTPCT al 30/11/2022
<b>Regolamentazione</b>	Verifica adozione del regolamento di gestione del processo o di attività - <b>SI</b>	Da inserire al monitoraggio previsto nel PTPCT al 30/11/2022
<b>Semplificazione</b>	Verifica di documentazione sistematizzata e semplifichino il processo - <b>SI</b>	Da inserire al monitoraggio previsto nel PTPCT al 30/11/2022
<b>Formazione</b>	Effettuazione di un corso di formazione - <b>SI</b>	Da inserire al monitoraggio previsto nel PTPCT al 30/11/2022
<b>Sensibilizzazione e partecipazione</b>	Numero di iniziative svolte ed evidenza dei contributi raccolti <b>news sul sito</b>	Da inserire al monitoraggio previsto nel PTPCT al 30/11/2022
<b>Rotazione</b>	Percentuale di pratiche relative al processo ruotate sul totale <b>0%</b>	Da inserire al monitoraggio previsto nel PTPCT al 30/11/2022
<b>Segnalazione e protezione</b>	Azioni particolari per agevolare, sensibilizzare, garantire i segnalanti <b>Realizzare una brochure da distribuire ai dipendenti con le istruzioni</b>	Da inserire al monitoraggio previsto nel PTPCT al 30/11/2022
<b>Disciplina del conflitto di interessi</b>	Specifiche previsioni su casi particolari di conflitto di interessi tipiche del processo <b>Definite in apposito provvedimento</b>	Da inserire al monitoraggio previsto nel PTPCT al 30/11/2022
<b>Regolazione dei rapporti con i "rappresentanti di lobbies"</b>	Attività volta a regolare il confronto con le lobbies e strumenti di controllo <b>Definite in apposito provvedimento</b>	Da inserire al monitoraggio previsto nel PTPCT al 30/11/2022
<b>Misure specifiche per questo trattamento</b>	Nessuna	Da inserire al monitoraggio previsto nel PTPCT al 30/11/2022

\*\*\* L'allegato 1 al PNA 2019 propone una scansione temporale sia delle azioni che del relativo monitoraggio (CFR Tabella n. 6 pag. 45 - All.to 1 PNA 2019); in sede di prima adozione si ritiene di stabilire il termine del **30/11/2022**.

Nell'aggiornamento al piano 2023/25 si potrà applicare eventualmente una programmazione più puntuale.

Scheda n. 19; **Stima del livello di esposizione al rischio corruttivo e dei successivi trattamento e monitoraggio**, del processo denominato:

**Progettazione di opera pubblica**

**Tabella – 3A – termini di approvazione, validazione, monitoraggio ed eventuale riesame**

Azione eseguita	Data	Qualifica soggetto e firma
Approvazione a cura del/dei responsabile/i del/del settore/i interessati	Inserire data della proposta di PTPCT	Generalità e titolo del responsabile a cui ricondurre il processo + sua firma
Validazione del R.P.C.T. per l'inserimento nel P.T.P.C.T. 2021-23	Inserire data della proposta di PTPCT	Generalità del RPCT + sua firma
Monitoraggio di RPCT e OIV (nucleo di valutazione)	Inserire data futuro MONITORAGGIO	Generalità OIV (nucleo di valutazione) + sua firma
Eventuale riesame per aggiornamento PTPCT 2022-24	Inserire data futuro RIESAME	Generalità e titolo del responsabile a cui ricondurre il processo + sua firma

Il catalogo dei rischi corruttivi a cui questo processo può essere sottoposto è stato definito nel paragrafo 2.5. del PTPCT; ma nel 2021 si ritiene oltremodo complessa una specifica individuazione per ciascun processo dei singoli rischi; pertanto la stima effettuata è relativa, non ad uno specifico rischio corruttivo, ma ad un **generico pericolo di eventi corruttivi**.

**Tabella – 3B – stima di livello di esposizione al rischio corruttivo** (NB in tutte le caselle è stato inserito un valore medio che va personalizzato)

Indicatori per la stima quantitativa (CFR BOX n. 9 pag. 34 - All.to 1 PNA 2019)	Punti *	Note di monitoraggio
<b>Livello di interesse "esterno":</b> la presenza di interessi, anche economici, rilevanti e di benefici per i destinatari del processo determina un incremento del rischio	4.5	
<b>Grado di discrezionalità del decisore interno:</b> la presenza di un processo decisionale altamente discrezionale determina un incremento del rischio rispetto ad un processo decisionale altamente vincolato;	3.5	
<b>Manifestazione di eventi corruttivi in passato:</b> se l'attività è stata già oggetto di eventi corruttivi in passato nell'amministrazione o in altre realtà simili, il rischio aumenta;	1.5	Da inserire al monitoraggio previsto nel PTPCT al 30/11/2022
<b>Opacità del processo decisionale:</b> l'adozione di strumenti di trasparenza sostanziale, e non solo formale, riduce il rischio;	3.5	
<b>Scarsa collaborazione del responsabile del processo</b> o dell'attività nella costruzione, aggiornamento e monitoraggio del piano: la scarsa collaborazione può segnalare un deficit di attenzione al tema	1.5	
<b>Mancata attuazione delle misure di trattamento:</b> l'attuazione di misure di trattamento si associa ad una minore possibilità di accadimento di fatti corruttivi	3.5	
<b>Totale</b>	<b>18</b>	Punt. massimo <b>21</b> <b>4.5</b>

\* Nessuna probabilità = 0; Poco probabile = 1; Probabile 3; Altamente probabile = 5; Accertato negli ultimi 5 anni = 7

\*\* Il punteggio massimo è quello assegnato ad almeno un indicatore; il punteggio medio è quello ottenuto dal totale/6 (n. indicatori)

**Tabella - 3C: Stima qualitativa del rischio corruttivo**

Secondo una valutazione basata sui parametri di cui al paragrafo 2.9. - riquadro azzurro - del PTPCT (CFR BOX n. 8 pag. 34 - All.to 1 PNA 2019) il responsabile o i responsabili di settore interessati ritengono che questo processo sia esposto a rischio corruttivo in questi termini:

<b>RISCHIO MEDIO</b>
----------------------

**Tabella – 3D – misure generali per l'abbattimento del rischio da applicare a questo trattamento**

Per abbattere il rischio corruttivo come delineato nelle tabelle 3B e 3C si ritiene che nel triennio vadano applicate queste misure di carattere generale, da sottoporre a monitoraggio **al termine di ogni esercizio**\*\*\* prima dell'aggiornamento del PTPCT:

Misure generali (CFR box n. 11 pag. 40 - All.to 1 PNA 2019)	Indicatori di monitoraggio richiesti (CFR Tabella n. 5 pag. 44 - All.to 1 PNA 2019)	Esiti del monitoraggio
<b>Controllo</b>	Percentuale di controlli effettuati su numero di pratiche/provvedimenti <b>10%</b>	Da inserire al monitoraggio previsto nel PTPCT al 30/11/2022
<b>Trasparenza</b>	Percentuale di atti pubblicati relativi al processo in questione - <b>100%</b> Salvo privacy	Da inserire al monitoraggio previsto nel PTPCT al 30/11/2022
<b>Definizione di standard di comportamento</b>	Numero di incontri o comunicazioni effettuate - <b>settimanale</b>	Da inserire al monitoraggio previsto nel PTPCT al 30/11/2022
<b>Regolamentazione</b>	Verifica adozione del regolamento di gestione del processo o di attività - <b>SI</b>	Da inserire al monitoraggio previsto nel PTPCT al 30/11/2022
<b>Semplificazione</b>	Verifica di documentazione sistematizzata e semplifichino il processo - <b>SI</b>	Da inserire al monitoraggio previsto nel PTPCT al 30/11/2022
<b>Formazione</b>	Effettuazione di un corso di formazione - <b>SI</b>	Da inserire al monitoraggio previsto nel PTPCT al 30/11/2022
<b>Sensibilizzazione e partecipazione</b>	Numero di iniziative svolte ed evidenza dei contributi raccolti <b>news sul sito periodiche</b>	Da inserire al monitoraggio previsto nel PTPCT al 30/11/2022
<b>Rotazione</b>	Percentuale di pratiche relative al processo ruotate sul totale <b>5%</b>	Da inserire al monitoraggio previsto nel PTPCT al 30/11/2022
<b>Segnalazione e protezione</b>	Azioni particolari per agevolare, sensibilizzare, garantire i segnalanti <b>Realizzare una brochure da distribuire ai dipendenti con le istruzioni</b>	Da inserire al monitoraggio previsto nel PTPCT al 30/11/2022
<b>Disciplina del conflitto di interessi</b>	Specifiche previsioni su casi particolari di conflitto di interessi tipiche del processo <b>Non necessario</b>	Da inserire al monitoraggio previsto nel PTPCT al 30/11/2022
<b>Regolazione dei rapporti con i "rappresentanti di lobbies"</b>	Attività volta a regolare il confronto con le lobbies e strumenti di controllo <b>Non necessario</b>	Da inserire al monitoraggio previsto nel PTPCT al 30/11/2022
<b>Misure specifiche per questo trattamento</b>	<b>NESSUNA</b>	Da inserire al monitoraggio previsto nel PTPCT al 30/11/2022

\*\*\* L'allegato 1 al PNA 2019 propone una scansione temporale sia delle azioni che del relativo monitoraggio (CFR Tabella n. 6 pag. 45 - All.to 1 PNA 2019); in sede di prima adozione si ritiene di stabilire il termine del **30/11/2022**, per fare un primo monitoraggio delle misure e dei relativi indicatori.

Nell'aggiornamento al piano 2023/25 si potrà applicare eventualmente una programmazione più puntuale.

Scheda n. **20**; **Stima del livello di esposizione al rischio corruttivo e dei successivi trattamento e monitoraggio**, del processo denominato:

**Gestione dei servizi idrici e fornitura acqua potabile**

**Tabella – 3A – termini di approvazione, validazione, monitoraggio ed eventuale riesame**

Azione eseguita	Data	Qualifica soggetto e firma
Approvazione a cura del/dei responsabili del settore/i interessati	Inserire data della proposta di PTPCT	Generalità e titolo del responsabile a cui ricondurre il processo + sua firma
Validazione del R.P.C.T. per l'inserimento nel P.T.P.C.T. 2021-23	Inserire data della proposta di PTPCT	Generalità del RPCT + sua firma
Monitoraggio di RPCT e OIV (nucleo di valutazione)	Inserire data futuro MONITORAGGIO	Generalità OIV (nucleo di valutazione) + sua firma
Eventuale riesame per aggiornamento PTPCT 2022-24	Inserire data futuro RIESAME	Generalità e titolo del responsabile a cui ricondurre il processo + sua firma

Il catalogo dei rischi corruttivi a cui questo processo può essere sottoposto è stato definito nel paragrafo 2.5. del PTPCT; ma nel 2021 si ritiene oltremodo complessa una specifica individuazione per ciascun processo dei singoli rischi; pertanto la stima effettuata è relativa, non ad uno specifico rischio corruttivo, ma ad un **generico pericolo di eventi corruttivi**.

**Tabella – 3B – stima di livello di esposizione al rischio corruttivo** (NB in tutte le caselle è stato inserito un valore medio che va personalizzato)

Indicatori per la stima quantitativa (CFR BOX n. 9 pag. 34 - All.to 1 PNA 2019)	Punti *	Note di monitoraggio
<b>Livello di interesse "esterno":</b> la presenza di interessi, anche economici, rilevanti e di benefici per i destinatari del processo determina un incremento del rischio	4.5	
<b>Grado di discrezionalità del decisore interno:</b> la presenza di un processo decisionale altamente discrezionale determina un incremento del rischio rispetto ad un processo decisionale altamente vincolato;	3.5	
<b>Manifestazione di eventi corruttivi in passato:</b> se l'attività è stata già oggetto di eventi corruttivi in passato nell'amministrazione o in altre realtà simili, il rischio aumenta;	3.5	Da inserire al monitoraggio previsto nel PTPCT al 30/11/2022
<b>Opacità del processo decisionale:</b> l'adozione di strumenti di trasparenza sostanziale, e non solo formale, riduce il rischio;	3.5	
<b>Scarsa collaborazione del responsabile del processo</b> o dell'attività nella costruzione, aggiornamento e monitoraggio del piano: la scarsa collaborazione può segnalare un deficit di attenzione al tema	3.5	
<b>Mancata attuazione delle misure di trattamento:</b> l'attuazione di misure di trattamento si associa ad una minore possibilità di accadimento di fatti corruttivi	4.5	
<b>Totale</b>	<b>23</b>	Punt. massimo <b>4.5</b>

\* Nessuna probabilità = 0; Poco probabile = 1; Probabile 3; Altamente probabile = 5; Accertato negli ultimi 5 anni = 7

\*\* Il punteggio massimo è quello assegnato ad almeno un indicatore; il punteggio medio è quello ottenuto dal totale/6 (n. indicatori)

**Tabella - 3C: Stima qualitativa del rischio corruttivo**

Secondo una valutazione basata sui parametri di cui al paragrafo 2.9. - riquadro azzurro - del PTPCT (CFR BOX n. 8 pag. 34 - All.to 1 PNA 2019) il responsabile o i responsabili di settore interessati ritengono che questo processo sia esposto a rischio corruttivo in questi termini:

<b>RISCHIO ALTO</b>
<b>SERVIZIO AFFIDATO ALL'ENTE GESTORE PARTECIPATO SICAM</b>

**Tabella – 3D – misure generali per l'abbattimento del rischio da applicare a questo trattamento**

Per abbattere il rischio corruttivo come delineato nelle tabelle 3B e 3C si ritiene che nel triennio vadano applicate queste misure di carattere generale, da sottoporre a monitoraggio **al termine di ogni esercizio**\*\*\* prima dell'aggiornamento del PTPCT:

Misure generali (CFR box n. 11 pag. 40 - All.to 1 PNA 2019)	Indicatori di monitoraggio richiesti (CFR Tabella n. 5 pag. 44 - All.to 1 PNA 2019)	Esiti del monitoraggio
<b>Controllo</b>	Percentuale di controlli effettuati su numero di pratiche/provvedimenti <b>10%</b>	Da inserire al monitoraggio previsto nel PTPCT al 30/11/2022
<b>Trasparenza</b>	Percentuale di atti pubblicati relativi al processo in questione - <b>100%</b> Salvo privacy	Da inserire al monitoraggio previsto nel PTPCT al 30/11/2022
<b>Definizione di standard di comportamento</b>	Numero di incontri o comunicazioni effettuate - <b>annuale</b>	Da inserire al monitoraggio previsto nel PTPCT al 30/11/2022
<b>Regolamentazione</b>	Verifica adozione del regolamento di gestione del processo o di attività - <b>SI</b>	Da inserire al monitoraggio previsto nel PTPCT al 30/11/2022
<b>Semplificazione</b>	Verifica di documentazione sistematizzata e semplifichino il processo - <b>SI</b>	Da inserire al monitoraggio previsto nel PTPCT al 30/11/2022
<b>Formazione</b>	Effettuazione di un corso di formazione - <b>SI</b>	Da inserire al monitoraggio previsto nel PTPCT al 30/11/2022
<b>Sensibilizzazione e partecipazione</b>	Numero di iniziative svolte ed evidenza dei contributi raccolti <b>Min. 1 news sul sito</b>	Da inserire al monitoraggio previsto nel PTPCT al 30/11/2022
<b>Rotazione</b>	Percentuale di pratiche relative al processo ruotate sul totale <b>0%</b>	Da inserire al monitoraggio previsto nel PTPCT al 30/11/2022
<b>Segnalazione e protezione</b>	Azioni particolari per agevolare, sensibilizzare, garantire i segnalanti <b>Realizzare una brochure da distribuire ai dipendenti con le istruzioni</b>	Da inserire al monitoraggio previsto nel PTPCT al 30/11/2022
<b>Disciplina del conflitto di interessi</b>	Specifiche previsioni su casi particolari di conflitto di interessi tipiche del processo <b>Non necessario</b>	Da inserire al monitoraggio previsto nel PTPCT al 30/11/2022
<b>Regolazione dei rapporti con i "rappresentanti di lobbies"</b>	Attività volta a regolare il confronto con le lobbies e strumenti di controllo <b>Non necessario</b>	Da inserire al monitoraggio previsto nel PTPCT al 30/11/2022
<b>Misure specifiche per questo trattamento</b>	<b>NULLA</b>	Da inserire al monitoraggio previsto nel PTPCT al 30/11/2022

\*\*\* L'allegato 1 al PNA 2019 propone una scansione temporale sia delle azioni che del relativo monitoraggio (CFR Tabella n. 6 pag. 45 - All.to 1 PNA 2019); in sede di prima adozione si ritiene di stabilire il termine del **30/11/2022**, per fare un primo monitoraggio delle misure e dei relativi indicatori.

Nell'aggiornamento al piano 2023/25 si potrà applicare eventualmente una programmazione più puntuale.

Scheda n. 21; **Stima del livello di esposizione al rischio corruttivo e dei successivi trattamento e monitoraggio**, del processo denominato:

**Sicurezza e ordine pubblico**

**Tabella – 3A – termini di approvazione, validazione, monitoraggio ed eventuale riesame**  
\*\*\*

Azione eseguita	Data	Qualifica soggetto e firma
Approvazione a cura del/dei responsabili/i del/dei settore/i interessati	Inserire data della proposta di PTPCT	Generalità e titolo del responsabile a cui ricondurre il processo + sua firma
Validazione del R.P.C.T. per l'inserimento nel P.T.P.C.T. 2021-23	Inserire data della proposta di PTPCT	Generalità del RPCT + sua firma
Monitoraggio di RPCT e OIV (nucleo di valutazione)	Inserire data futuro MONITORAGGIO	Generalità OIV (nucleo di valutazione) + sua firma
Eventuale riesame per aggiornamento PTPCT 2022-24	Inserire data futuro RIESAME	Generalità e titolo del responsabile a cui ricondurre il processo + sua firma

Il catalogo dei rischi corruttivi a cui questo processo può essere sottoposto è stato definito nel paragrafo 2.5. del PTPCT; ma nel 2021 si ritiene oltremodo complessa una specifica individuazione per ciascun processo dei singoli rischi; pertanto la stima effettuata è relativa, non ad uno specifico rischio corruttivo, ma ad un **generico pericolo di eventi corruttivi**.

**Tabella – 3B – stima di livello di esposizione al rischio corruttivo** (NB in tutte le caselle è stato inserito un valore medio che va personalizzato)

Indicatori per la stima quantitativa (CFR BOX n. 9 pag. 34 - All.to 1 PNA 2019)	Punti *	Note di monitoraggio
<b>Livello di interesse "esterno":</b> la presenza di interessi, anche economici, rilevanti e di benefici per i destinatari del processo determina un incremento del rischio	3.5	
<b>Grado di discrezionalità del decisore interno:</b> la presenza di un processo decisionale altamente discrezionale determina un incremento del rischio rispetto ad un processo decisionale altamente vincolato;	3.5	
<b>Manifestazione di eventi corruttivi in passato:</b> se l'attività è stata già oggetto di eventi corruttivi in passato nell'amministrazione o in altre realtà simili, il rischio aumenta;	3.5	
<b>Opacità del processo decisionale:</b> l'adozione di strumenti di trasparenza sostanziale, e non solo formale, riduce il rischio;	3.5	
<b>Scarsa collaborazione del responsabile del processo</b> o dell'attività nella costruzione, aggiornamento e monitoraggio del piano: la scarsa collaborazione può segnalare un deficit di attenzione al tema	3.5	
<b>Mancata attuazione delle misure di trattamento:</b> l'attuazione di misure di trattamento si associa ad una minore possibilità di accadimento di fatti corruttivi	4.5	
<b>Totale</b>	<b>22</b>	Punt. massimo * <b>4.5</b>

\* Nessuna probabilità = 0; Poco probabile = 1; Probabile 3; Altamente probabile = 5; Accertato negli ultimi 5 anni = 7

\*\* Il punteggio massimo è quello assegnato ad almeno un indicatore; il punteggio medio è quello ottenuto dal totale/6 (n. indicatori)

**Tabella - 3C: Stima qualitativa del rischio corruttivo**

Secondo una valutazione basata sui parametri di cui al paragrafo 2.9. - riquadro azzurro - del PTPCT (CFR BOX n. 8 pag. 34 - All.to 1 PNA 2019) il responsabile o i responsabili di settore interessati ritengono che questo processo sia esposto a rischio corruttivo in questi termini:

<b>Rischio medio</b>
----------------------

**Tabella – 3D – misure generali per l'abbattimento del rischio da applicare a questo trattamento**

Per abbattere il rischio corruttivo come delineato nelle tabelle 3B e 3C si ritiene che nel triennio vadano applicate queste misure di carattere generale, da sottoporre a monitoraggio **al termine di ogni esercizio**\*\*\* prima dell'aggiornamento del PTPCT:

Misure generali (CFR box n. 11 pag. 40 - All.to 1 PNA 2019)	Indicatori di monitoraggio richiesti (CFR Tabella n. 5 pag. 44 - All.to 1 PNA 2019)	Esiti del monitoraggio
<b>Controllo</b>	Percentuale di controlli effettuati su numero di pratiche/provvedimenti <b>10%</b>	Da inserire al monitoraggio previsto nel PTPCT al 30/11/2022
<b>Trasparenza</b>	Percentuale di atti pubblicati relativi al processo in questione - <b>100%</b> Salvo privacy	Da inserire al monitoraggio previsto nel PTPCT al 30/11/2022
<b>Definizione di standard di comportamento</b>	Numero di incontri o comunicazioni effettuate - <b>Min. 1 ordine di servizio</b>	Da inserire al monitoraggio previsto nel PTPCT al 30/11/2022
<b>Regolamentazione</b>	Verifica adozione del regolamento di gestione del processo o di attività - <b>S/NO</b>	Da inserire al monitoraggio previsto nel PTPCT al 30/11/2022
<b>Semplificazione</b>	Verifica di documentazione sistematizzata e semplifichino il processo - <b>S/NO</b>	Da inserire al monitoraggio previsto nel PTPCT al 30/11/2022
<b>Formazione</b>	Effettuazione di un corso di formazione - <b>S/NO</b>	Da inserire al monitoraggio previsto nel PTPCT al 30/11/2022
<b>Sensibilizzazione e partecipazione</b>	Numero di iniziative svolte ed evidenza dei contributi raccolti <b>Min. 1 news sul sito</b>	Da inserire al monitoraggio previsto nel PTPCT al 30/11/2022
<b>Rotazione</b>	Percentuale di pratiche relative al processo ruotate sul totale <b>2%</b>	Da inserire al monitoraggio previsto nel PTPCT al 30/11/2022
<b>Segnalazione e protezione</b>	Azioni particolari per agevolare, sensibilizzare, garantire i segnalanti <b>Realizzare una brochure da distribuire ai dipendenti con le istruzioni</b>	Da inserire al monitoraggio previsto nel PTPCT al 30/11/2022
<b>Disciplina del conflitto di interessi</b>	Specifiche previsioni su casi particolari di conflitto di interessi tipiche del processo <b>Da definire con apposito provvedimento entro il 30/06/2022</b>	Da inserire al monitoraggio previsto nel PTPCT al 30/11/2022
<b>Regolazione dei rapporti con i "rappresentanti di lobbies"</b>	Attività volta a regolare il confronto con le lobbies e strumenti di controllo <b>Da definire con apposito provvedimento entro il 30/06/2022</b>	Da inserire al monitoraggio previsto nel PTPCT al 30/11/2022
<b>Misure specifiche per questo trattamento</b>	[nessuna]	Da inserire al monitoraggio previsto nel PTPCT al 30/11/2022

\*\*\* L'allegato 1 al PNA 2019 propone una scansione temporale sia delle azioni che del relativo monitoraggio (CFR Tabella n. 6 pag. 45 - All.to 1 PNA 2019); in sede di prima adozione si ritiene di stabilire il termine del **30/11/2022**, per fare un primo monitoraggio delle misure e dei relativi indicatori.

Nell'aggiornamento al piano 2023/25 si potrà applicare eventualmente una programmazione più puntuale.

Scheda n. **22**; **Stima del livello di esposizione al rischio corruttivo e dei successivi trattamenti e monitoraggio**, del processo denominato:

**Selezione per l'assunzione o progressione del personale**

**Tabella – 3A – termini di approvazione, validazione, monitoraggio ed eventuale riesame**

Azione eseguita	Data	Qualifica soggetto e firma
Approvazione a cura del responsabile del settore interessato	Inserire data della proposta di PCTP	Generalità e titolo del responsabile a cui ricondurre il processo + sua firma
Validazione del R.P.C.T. per l'inserimento nel P.T.P.C.T. 2021-23	Inserire data della proposta di PCTP	Generalità del RPCT + sua firma
Monitoraggio di RPCT e OIV (nucleo di valutazione)	Inserire data futuro MONITORAGGIO	Generalità OIV (nucleo di valutazione) + sua firma
Eventuale riesame per aggiornamento PTPCT 2022-24	Inserire data futuro RIESAME	Generalità e titolo del responsabile a cui ricondurre il processo + sua firma

Il catalogo dei rischi corruttivi a cui questo processo può essere sottoposto è stato definito nel paragrafo 2.5. del PTPCT; ma nel 2021 si ritiene oltremodo complessa una specifica individuazione per ciascun processo dei singoli rischi; pertanto la stima effettuata è relativa, non ad uno specifico rischio corruttivo, ma ad un **generico pericolo di eventi corruttivi**.

**Tabella – 3B – stima di livello di esposizione al rischio corruttivo** (NB in tutte le caselle è stato inserito un valore medio personalizzato)

Indicatori per la stima quantitativa (CFR BOX n. 9 pag. 34 - All.to 1 PNA 2019)	Punti *	Note di monitoraggio
<b>Livello di interesse "esterno":</b> la presenza di interessi, anche economici, rilevanti e di benefici per i destinatari del processo determina un incremento del rischio	3.5	
<b>Grado di discrezionalità del decisore interno:</b> la presenza di un processo decisionale altamente discrezionale determina un incremento del rischio rispetto ad un processo decisionale altamente vincolato;	3.5	
<b>Manifestazione di eventi corruttivi in passato:</b> se l'attività è stata già oggetto di eventi corruttivi in passato nell'amministrazione o in altre realtà simili, il rischio aumenta;	1.0	
<b>Opacità del processo decisionale:</b> l'adozione di strumenti di trasparenza sostanziale, e non solo formale, riduce il rischio;	3.5	Da inserire al monitoraggio previsto nel PTPCT al 30/11/2022
<b>Scarsa collaborazione del responsabile del processo</b> o dell'attività nella costruzione, aggiornamento e monitoraggio del piano: la scarsa collaborazione può segnalare un deficit di attenzione al tema	1.0	
<b>Mancata attuazione delle misure di trattamento:</b> l'attuazione di misure di trattamento si associa ad una minore possibilità di accadimento di fatti corruttivi	2.5	
<b>Totale</b>	<b>15</b>	Punt. massimo * <b>3.5</b>

\* Nessuna probabilità = 0; Poco probabile = 1; Probabile 3; Altamente probabile = 5; Accertato negli ultimi 5 anni = 7

\*\* Il punteggio massimo è quello assegnato ad almeno un indicatore; il punteggio medio è quello ottenuto dal totale/6 (n. indicatori)

**Tabella - 3C: Stima qualitativa del rischio corruttivo**

Secondo una valutazione basata sui parametri di cui al paragrafo 2.9. - riquadro azzurro - del PTPCT (CFR BOX n. 8 pag. 34 - All.to 1 PNA 2019) il responsabile o i responsabili di settore interessati ritengono che questo processo sia esposto a rischio corruttivo in questi termini:

<b>Rischio medio</b>
----------------------

**Tabella – 3D – misure generali per l'abbattimento del rischio da applicare a questo trattamento**

Per abbattere il rischio corruttivo come delineato nelle tabelle 3B e 3C si ritiene che nel triennio vadano applicate queste misure di carattere generale, da sottoporre a monitoraggio **al termine di ogni esercizio**\*\*\* prima dell'aggiornamento del PTPCT:

Misure generali (CFR box n. 11 pag. 40 - All.to 1 PNA 2019)	Indicatori di monitoraggio richiesti (CFR Tabella n. 5 pag. 44 - All.to 1 PNA 2019)	Esiti del monitoraggio
<b>Controllo</b>	Percentuale di controlli effettuati su numero di pratiche/provvedimenti <b>10%</b>	Da inserire al monitoraggio previsto nel PTPCT al 30/11/2022
<b>Trasparenza</b>	Percentuale di atti pubblicati relativi al processo in questione - <b>100%</b> Salvo privacy	Da inserire al monitoraggio previsto nel PTPCT al 30/11/2022
<b>Definizione di standard di comportamento</b>	Numero di incontri o comunicazioni effettuate - ad occorrenza	Da inserire al monitoraggio previsto nel PTPCT al 30/11/2022
<b>Regolamentazione</b>	Verifica adozione del regolamento di gestione del processo o di attività - <b>SI</b>	Da inserire al monitoraggio previsto nel PTPCT al 30/11/2022
<b>Semplificazione</b>	Verifica di documentazione sistematizzata e semplifichino il processo - <b>SI</b>	Da inserire al monitoraggio previsto nel PTPCT al 30/11/2022
<b>Formazione</b>	Effettuazione di un corso di formazione - <b>SI</b>	Da inserire al monitoraggio previsto nel PTPCT al 30/11/2022
<b>Sensibilizzazione e partecipazione</b>	Numero di iniziative svolte ed evidenza dei contributi raccolti <b>news sul sito</b>	Da inserire al monitoraggio previsto nel PTPCT al 30/11/2022
<b>Rotazione</b>	Percentuale di pratiche relative al processo ruotate sul totale <b>0%</b>	Da inserire al monitoraggio previsto nel PTPCT al 30/11/2022
<b>Segnalazione e protezione</b>	Azioni particolari per agevolare, sensibilizzare, garantire i segnalanti Nessuna	Da inserire al monitoraggio previsto nel PTPCT al 30/11/2022
<b>Disciplina del conflitto di interessi</b>	Specifiche previsioni su casi particolari di conflitto di interessi tipiche del processo <b>Definite in apposito provvedimento</b>	Da inserire al monitoraggio previsto nel PTPCT al 30/11/2022
<b>Regolazione dei rapporti con i "rappresentanti di lobbies"</b>	Attività volta a regolare il confronto con le lobbies e strumenti di controllo <b>Definite in apposito provvedimento</b>	Da inserire al monitoraggio previsto nel PTPCT al 30/11/2022
<b>Misure specifiche per questo trattamento</b>	Nessuna	Da inserire al monitoraggio previsto nel PTPCT al 30/11/2022

\*\*\* L'allegato 1 al PNA 2019 propone una scansione temporale sia delle azioni che del relativo monitoraggio (CFR Tabella n. 6 pag. 45 - All.to 1 PNA 2019); in sede di prima adozione si ritiene di stabilire il termine del **30/11/2022**, per fare un primo monitoraggio delle misure e dei relativi indicatori.

Nell'aggiornamento al piano 2023/25 si potrà applicare eventualmente una programmazione più puntuale.

Scheda n. **23**; **Stima del livello di esposizione al rischio corruttivo e dei successivi trattamenti e monitoraggio**, del processo denominato:

**Incentivi economici al personale (produttività e retribuzioni di risultato)**

**Tabella – 3A – termini di approvazione, validazione, monitoraggio ed eventuale riesame**  
\*\*\*

Azione eseguita	Data	Qualifica soggetto e firma
Approvazione a cura del responsabile del settore interessato	Inserire data della proposta di PTPCT	Generalità e titolo del responsabile a cui ricondurre il processo + sua firma
Validazione del R.P.C.T. per l'inserimento nel P.T.P.C.T. 2021-23	Inserire data della proposta di PTPCT	Generalità del RPCT + sua firma
Monitoraggio di RPCT e OIV (nucleo di valutazione)	Inserire data futuro MONITORAGGIO	Generalità OIV (nucleo di valutazione) + sua firma
Eventuale riesame per aggiornamento PTPCT 2022-24	Inserire data futuro RIESAME	Generalità e titolo del responsabile a cui ricondurre il processo + sua firma

Il catalogo dei rischi corruttivi a cui questo processo può essere sottoposto è stato definito nel paragrafo 2.5. del PTPCT; ma nel 2021 si ritiene oltremodo complessa una specifica individuazione per ciascun processo dei singoli rischi; pertanto la stima effettuata è relativa, non ad uno specifico rischio corruttivo, ma ad un **generico pericolo di eventi corruttivi**.

**Tabella – 3B – stima di livello di esposizione al rischio corruttivo** (NB in tutte le caselle è stato inserito un valore medio personalizzato)

Indicatori per la stima quantitativa (CFR BOX n. 9 pag. 34 - All.to 1 PNA 2019)	Punti *	Note di monitoraggio
<b>Livello di interesse "esterno":</b> la presenza di interessi, anche economici, rilevanti e di benefici per i destinatari del processo determina un incremento del rischio	3.5	
<b>Grado di discrezionalità del decisore interno:</b> la presenza di un processo decisionale altamente discrezionale determina un incremento del rischio rispetto ad un processo decisionale altamente vincolato;	3.5	
<b>Manifestazione di eventi corruttivi in passato:</b> se l'attività è stata già oggetto di eventi corruttivi in passato nell'amministrazione o in altre realtà simili, il rischio aumenta;	1.0	
<b>Opacità del processo decisionale:</b> l'adozione di strumenti di trasparenza sostanziale, e non solo formale, riduce il rischio;	3.5	Da inserire al monitoraggio previsto nel PTPCT al 30/11/2022
<b>Scarsa collaborazione del responsabile del processo</b> o dell'attività nella costruzione, aggiornamento e monitoraggio del piano: la scarsa collaborazione può segnalare un deficit di attenzione al tema	1.0	
<b>Mancata attuazione delle misure di trattamento:</b> l'attuazione di misure di trattamento si associa ad una minore possibilità di accadimento di fatti corruttivi	2.5	
<b>Totale</b>	<b>15</b>	Punt. massimo * <b>3.5</b>

\* Nessuna probabilità = 0; Poco probabile = 1; Probabile 3; Altamente probabile = 5; Accertato negli ultimi 5 anni = 7

\*\* Il punteggio massimo è quello assegnato ad almeno un indicatore; il punteggio medio è quello ottenuto dal totale/6 (n. indicatori)

**Tabella - 3C: Stima qualitativa del rischio corruttivo**

Secondo una valutazione basata sui parametri di cui al paragrafo 2.9. - riquadro azzurro - del PTPCT (CFR BOX n. 8 pag. 34 - All.to 1 PNA 2019) il responsabile o i responsabili di settore interessati ritengono che questo processo sia esposto a rischio corruttivo in questi termini:

<b>Rischio medio</b>
----------------------

**Tabella – 3D – misure generali per l'abbattimento del rischio da applicare a questo trattamento**

Per abbattere il rischio corruttivo come delineato nelle tabelle 3B e 3C si ritiene che nel triennio vadano applicate queste misure di carattere generale, da sottoporre a monitoraggio **al termine di ogni esercizio**\*\*\* prima dell'aggiornamento del PTPCT:

Misure generali (CFR box n. 11 pag. 40 - All.to 1 PNA 2019)	Indicatori di monitoraggio richiesti (CFR Tabella n. 5 pag. 44 - All.to 1 PNA 2019)	Esiti del monitoraggio
<b>Controllo</b>	Percentuale di controlli effettuati su numero di pratiche/provvedimenti <b>10%</b>	Da inserire al monitoraggio previsto nel PTPCT al 30/11/2022
<b>Trasparenza</b>	Percentuale di atti pubblicati relativi al processo in questione - <b>100%</b> Salvo privacy	Da inserire al monitoraggio previsto nel PTPCT al 30/11/2022
<b>Definizione di standard di comportamento</b>	Numero di incontri o comunicazioni effettuate - ad occorrenza	Da inserire al monitoraggio previsto nel PTPCT al 30/11/2022
<b>Regolamentazione</b>	Verifica adozione del regolamento di gestione del processo o di attività - <b>SI</b>	Da inserire al monitoraggio previsto nel PTPCT al 30/11/2022
<b>Semplificazione</b>	Verifica di documentazione sistematizzata e semplifichino il processo - <b>SI</b>	Da inserire al monitoraggio previsto nel PTPCT al 30/11/2022
<b>Formazione</b>	Effettuazione di un corso di formazione - <b>SI</b>	Da inserire al monitoraggio previsto nel PTPCT al 30/11/2022
<b>Sensibilizzazione e partecipazione</b>	Numero di iniziative svolte ed evidenza dei contributi raccolti <b>news sul sito</b>	Da inserire al monitoraggio previsto nel PTPCT al 30/11/2022
<b>Rotazione</b>	Percentuale di pratiche relative al processo ruotate sul totale <b>0%</b>	Da inserire al monitoraggio previsto nel PTPCT al 30/11/2022
<b>Segnalazione e protezione</b>	Azioni particolari per agevolare, sensibilizzare, garantire i segnalanti <b>Nessuna</b>	Da inserire al monitoraggio previsto nel PTPCT al 30/11/2022
<b>Disciplina del conflitto di interessi</b>	Specifiche previsioni su casi particolari di conflitto di interessi tipiche del processo <b>Definite in apposito provvedimento</b>	Da inserire al monitoraggio previsto nel PTPCT al 30/11/2022
<b>Regolazione dei rapporti con i "rappresentanti di lobbies"</b>	Attività volta a regolare il confronto con le lobbies e strumenti di controllo <b>Definite in apposito provvedimento</b>	Da inserire al monitoraggio previsto nel PTPCT al 30/11/2022
<b>Misure specifiche per questo trattamento</b>	<b>Nessuna</b>	Da inserire al monitoraggio previsto nel PTPCT al 30/11/2022

\*\*\* L'allegato 1 al PNA 2019 propone una scansione temporale sia delle azioni che del relativo monitoraggio (CFR Tabella n. 6 pag. 45 - All.to 1 PNA 2019); in sede di prima adozione si ritiene di stabilire il termine del **30/11/2022**, per fare un primo monitoraggio delle misure e dei relativi indicatori.

Nell'aggiornamento al piano 2023/25 si potrà applicare eventualmente una programmazione più puntuale.

Scheda n. **24**; **Stima del livello di esposizione al rischio corruttivo e dei successivi trattamento e monitoraggio**, del processo denominato:

**Gestione ordinaria delle entrate**

**Tabella – 3A – termini di approvazione, validazione, monitoraggio ed eventuale riesame**

Azione eseguita	Data	Qualifica soggetto e firma
Approvazione a cura del/dei responsabili del settore/i interessati	Inserire data della proposta di PTPCT	Generalità e titolo del responsabile a cui ricondurre il processo + sua firma
Validazione del R.P.C.T. per l'inserimento nel P.T.P.C.T. 2021-23	Inserire data della proposta di PTPCT	Generalità del RPCT + sua firma
Monitoraggio di RPCT e OIV (nucleo di valutazione)	Inserire data futuro MONITORAGGIO	Generalità OIV (nucleo di valutazione) + sua firma
Eventuale riesame per aggiornamento PTPCT 2022-24	Inserire data futuro RIESAME	Generalità e titolo del responsabile a cui ricondurre il processo + sua firma

Il catalogo dei rischi corruttivi a cui questo processo può essere sottoposto è stato definito nel paragrafo 2.5. del PTPCT; ma nel 2021 si ritiene oltremodo complessa una specifica individuazione per ciascun processo dei singoli rischi; pertanto la stima effettuata è relativa, non ad uno specifico rischio corruttivo, ma ad un **generico pericolo di eventi corruttivi**.

**Tabella – 3B – stima di livello di esposizione al rischio corruttivo** (NB in tutte le caselle è stato inserito un valore medio che va personalizzato)

Indicatori per la stima quantitativa (CFR BOX n. 9 pag. 34 - All.to 1 PNA 2019)	Punti*	Note di monitoraggio
<b>Livello di interesse "esterno":</b> la presenza di interessi, anche economici, rilevanti e di benefici per i destinatari del processo determina un incremento del rischio	3.5	
<b>Grado di discrezionalità del decisore interno:</b> la presenza di un processo decisionale altamente discrezionale determina un incremento del rischio rispetto ad un processo decisionale altamente vincolato;	3.5	
<b>Manifestazione di eventi corruttivi in passato:</b> se l'attività è stata già oggetto di eventi corruttivi in passato nell'amministrazione o in altre realtà simili, il rischio aumenta;	1.0	
<b>Opacità del processo decisionale:</b> l'adozione di strumenti di trasparenza sostanziale, e non solo formale, riduce il rischio;	3.5	Da inserire al monitoraggio previsto nel PTPCT al 30/11/2022
<b>Scarsa collaborazione del responsabile del processo</b> o dell'attività nella costruzione, aggiornamento e monitoraggio del piano: la scarsa collaborazione può segnalare un deficit di attenzione al tema	3.5	
<b>Mancata attuazione delle misure di trattamento:</b> l'attuazione di misure di trattamento si associa ad una minore possibilità di accadimento di fatti corruttivi	4.5	
<b>Totale</b>	<b>19.5</b>	Punt. massimo** 4.5

\* Nessuna probabilità = 0; Poco probabile = 1; Probabile 3; Altamente probabile = 5; Accertato negli ultimi 5 anni = 7

\*\* Il punteggio massimo è quello assegnato ad almeno un indicatore; il punteggio medio è quello ottenuto dal totale/6 (n. indicatori)

**Tabella - 3C: Stima qualitativa del rischio corruttivo**

Secondo una valutazione basata sui parametri di cui al paragrafo 2.9. - riquadro azzurro - del PTPCT (CFR BOX n. 8 pag. 34 - All.to 1 PNA 2019) il responsabile o i responsabili di settore interessati ritengono che questo processo sia esposto a rischio corruttivo in questi termini:

<b>Rischio Medio</b>
----------------------

**Tabella – 3D – misure generali per l'abbattimento del rischio da applicare a questo trattamento**

Per abbattere il rischio corruttivo come delineato nelle tabelle 3B e 3C si ritiene che nel triennio vadano applicate queste misure di carattere generale, da sottoporre a monitoraggio **al termine di ogni esercizio** prima dell'aggiornamento del PTPCT:

Misure generali (CFR box n. 11 pag. 40 - All.to 1 PNA 2019)	Indicatori di monitoraggio richiesti (CFR Tabella n. 5 pag. 44 - All.to 1 PNA 2019)	Esiti del monitoraggio
<b>Controllo</b>	Percentuale di controlli effettuati su numero di pratiche/provvedimenti <b>10%</b>	Da inserire al monitoraggio previsto nel PTPCT al 30/11/2022
<b>Trasparenza</b>	Percentuale di atti pubblicati relativi al processo in questione - <b>100%</b> Salvo privacy	Da inserire al monitoraggio previsto nel PTPCT al 30/11/2022
<b>Definizione di standard di comportamento</b>	Numero di incontri o comunicazioni effettuate - <b>Min. 1 ordine di servizio</b>	Da inserire al monitoraggio previsto nel PTPCT al 30/11/2022
<b>Regolamentazione</b>	Verifica adozione del regolamento di gestione del processo o di attività - <b>SI</b>	Da inserire al monitoraggio previsto nel PTPCT al 30/11/2022
<b>Semplificazione</b>	Verifica di documentazione sistematica e semplifichino il processo - <b>SI</b>	Da inserire al monitoraggio previsto nel PTPCT al 30/11/2022
<b>Formazione</b>	Effettuazione di un corso di formazione - <b>SI</b>	Da inserire al monitoraggio previsto nel PTPCT al 30/11/2022
<b>Sensibilizzazione e partecipazione</b>	Numero di iniziative svolte ed evidenza dei contributi raccolti <b>Min. 1 news sul sito</b>	Da inserire al monitoraggio previsto nel PTPCT al 30/11/2022
<b>Rotazione</b>	Percentuale di pratiche relative al processo ruotate sul totale <b>2%</b>	Da inserire al monitoraggio previsto nel PTPCT al 30/11/2022
<b>Segnalazione e protezione</b>	Azioni particolari per agevolare, sensibilizzare, garantire i segnalanti <b>Realizzare una brochure da distribuire ai dipendenti con le istruzioni</b>	Da inserire al monitoraggio previsto nel PTPCT al 30/11/2022
<b>Disciplina del conflitto di interessi</b>	Specifiche previsioni su casi particolari di conflitto di interessi tipiche del processo <b>Da definire con apposito provvedimento entro il 30/06/2022</b>	Da inserire al monitoraggio previsto nel PTPCT al 30/11/2022
<b>Regolazione dei rapporti con i "rappresentanti di lobbies"</b>	Attività volta a regolare il confronto con le lobbies e strumenti di controllo <b>Da definire con apposito provvedimento entro il 30/06/2022</b>	Da inserire al monitoraggio previsto nel PTPCT al 30/11/2022
<b>Misure specifiche per questo trattamento</b>	[nessuna]	Da inserire al monitoraggio previsto nel PTPCT al 30/11/2022

\*\*\* L'allegato 1 al PNA 2019 propone una scansione temporale sia delle azioni che del relativo monitoraggio (CFR Tabella n. 6 pag. 45 - All.to 1 PNA 2019); in sede di prima adozione si ritiene di stabilire il termine del **30/11/2022**, per fare un primo monitoraggio delle misure e dei relativi indicatori.

Nell'aggiornamento al piano 2023/25 si potrà applicare eventualmente una programmazione più puntuale.

*Agagnoni*



Scheda n. **25**; **Stima del livello di esposizione al rischio corruttivo e dei successivi trattamenti e monitoraggio**, del processo denominato:

**Gestione ordinaria della spesa, servizi economici**

**Tabella – 3A – termini di approvazione, validazione, monitoraggio ed eventuale riesame**  
\*\*\*

Azione eseguita	Data	Qualifica soggetto e firma
Approvazione a cura del/dei responsabili del settore/i interessati	Inserire data della proposta di PTPCT	Generalità e titolo del responsabile a cui ricondurre il processo + sua firma
Validazione del R.P.C.T. per l'inserimento nel P.T.P.C.T. 2021-23	Inserire data della proposta di PTPCT	Generalità del RPCT + sua firma
Monitoraggio di RPCT e OIV (nucleo di valutazione)	Inserire data futuro MONITORAGGIO	Generalità OIV (nucleo di valutazione) + sua firma
Eventuale riesame per aggiornamento PTPCT 2022-24	Inserire data futuro RIESAME	Generalità e titolo del responsabile a cui ricondurre il processo + sua firma

Il catalogo dei rischi corruttivi a cui questo processo può essere sottoposto è stato definito nel paragrafo 2.5. del PTPCT; ma nel 2021 si ritiene oltremodo complessa una specifica individuazione per ciascun processo dei singoli rischi; pertanto la stima effettuata è relativa, non ad uno specifico rischio corruttivo, ma ad un **generico pericolo di eventi corruttivi**.

**Tabella – 3B – stima di livello di esposizione al rischio corruttivo** (NB in tutte le caselle è stato inserito un valore medio che va personalizzato)

Indicatori per la stima quantitativa (CFR BOX n. 9 pag. 34 - All.to 1 PNA 2019)	Punti *	Note di monitoraggio
<b>Livello di interesse "esterno":</b> la presenza di interessi, anche economici, rilevanti e di benefici per i destinatari del processo determina un incremento del rischio corruttivi in passato nell'amministrazione o in altre realtà simili, il rischio aumenta;	3.5	
<b>Grado di discrezionalità del decisore interno:</b> la presenza di un processo decisionale altamente discrezionale determina un incremento del rischio rispetto ad un processo decisionale altamente vincolato;	3.5	
<b>Manifestazione di eventi corruttivi in passato:</b> se l'attività è stata già oggetto di eventi corruttivi in passato nell'amministrazione o in altre realtà simili, il rischio aumenta;	1.0	
<b>Opacità del processo decisionale:</b> l'adozione di strumenti di trasparenza sostanziale, e non solo formale, riduce il rischio;	3.5	Da inserire al monitoraggio previsto nel PTPCT al 30/11/2022
<b>Scarsa collaborazione del responsabile del processo</b> o dell'attività nella costruzione, aggiornamento e monitoraggio del piano: la scarsa collaborazione può segnalare un deficit di attenzione al tema	2.5	
<b>Mancata attuazione delle misure di trattamento:</b> l'attuazione di misure di trattamento si associa ad una minore possibilità di accadimento di fatti corruttivi	3.0	
<b>Totale</b>	<b>17</b>	Punt. massimo <b>21</b> <b>4.5</b>

\* Nessuna probabilità = 0; Poco probabile = 1; Probabile 3; Altamente probabile = 5; Accertato negli ultimi 5 anni = 7

\*\* Il punteggio massimo è quello assegnato ad almeno un indicatore; il punteggio medio è quello ottenuto dal totale/6 (n. indicatori)

**Tabella - 3C: Stima qualitativa del rischio corruttivo**

Secondo una valutazione basata sui parametri di cui al paragrafo 2.9. - riquadro azzurro - del PTPCT (CFR BOX n. 8 pag. 34 - All.to 1 PNA 2019) il responsabile o i responsabili di settore interessati ritengono che questo processo sia esposto a rischio corruttivo in questi termini:

<b>Rischio medio</b>
----------------------

**Tabella – 3D – misure generali per l'abbattimento del rischio da applicare a questo trattamento**

Per abbattere il rischio corruttivo come delineato nelle tabelle 3B e 3C si ritiene che nel triennio vadano applicate queste misure di carattere generale, da sottoporre a monitoraggio **al termine di ogni esercizio**\*\*\* prima dell'aggiornamento del PTPCT:

Misure generali (CFR box n. 11 pag. 40 - All.to 1 PNA 2019)	Indicatori di monitoraggio richiesti (CFR Tabella n. 5 pag. 44 - All.to 1 PNA 2019)	Esiti del monitoraggio
<b>Controllo</b>	Percentuale di controlli effettuati su numero di pratiche/provvedimenti <b>10%</b>	Da inserire al monitoraggio previsto nel PTPCT al 30/11/2022
<b>Trasparenza</b>	Percentuale di atti pubblicati relativi al processo in questione - <b>100%</b> Salvo privacy	Da inserire al monitoraggio previsto nel PTPCT al 30/11/2022
<b>Definizione di standard di comportamento</b>	Numero di incontri o comunicazioni effettuate - <b>Min. 1 ordine di servizio</b>	Da inserire al monitoraggio previsto nel PTPCT al 30/11/2022
<b>Regolamentazione</b>	Verifica adozione del regolamento di gestione del processo o di attività - <b>SI</b>	Da inserire al monitoraggio previsto nel PTPCT al 30/11/2022
<b>Semplificazione</b>	Verifica di documentazione sistematizzata e semplifichino il processo - <b>SI</b>	Da inserire al monitoraggio previsto nel PTPCT al 30/11/2022
<b>Formazione</b>	Effettuazione di un corso di formazione - <b>SI</b>	Da inserire al monitoraggio previsto nel PTPCT al 30/11/2022
<b>Sensibilizzazione e partecipazione</b>	Numero di iniziative svolte ed evidenza dei contributi raccolti <b>Min. 1 news sul sito</b>	Da inserire al monitoraggio previsto nel PTPCT al 30/11/2022
<b>Rotazione</b>	Percentuale di pratiche relative al processo ruotate sul totale <b>2%</b>	Da inserire al monitoraggio previsto nel PTPCT al 30/11/2022
<b>Segnalazione e protezione</b>	Azioni particolari per agevolare, sensibilizzare, garantire i segnalanti <b>Nessuna</b>	Da inserire al monitoraggio previsto nel PTPCT al 30/11/2022
<b>Disciplina del conflitto di interessi</b>	Specifiche previsioni su casi particolari di conflitto di interessi tipiche del processo <b>Da definire con apposito provvedimento</b>	Da inserire al monitoraggio previsto nel PTPCT al 30/11/2022
<b>Regolazione dei rapporti con i "rappresentanti di lobbies"</b>	Attività volta a regolare il confronto con le lobbies e strumenti di controllo <b>Da definire con apposito provvedimento</b>	Da inserire al monitoraggio previsto nel PTPCT al 30/11/2022
<b>Misure specifiche per questo trattamento</b>	[nessuna]	Da inserire al monitoraggio previsto nel PTPCT al 30/11/2022

\*\*\* L'allegato 1 al PNA 2019 propone una scansione temporale sia delle azioni che del relativo monitoraggio (CFR Tabella n. 6 pag. 45 - All.to 1 PNA 2019); in sede di prima adozione si ritiene di stabilire il termine del **30/11/2022**, per fare un primo monitoraggio delle misure e dei relativi indicatori.

Nell'aggiornamento al piano 2023/25 si potrà applicare eventualmente una programmazione più puntuale.

*Agagnoni*

Scheda n. **26**; **Stima del livello di esposizione al rischio corruttivo e dei successivi trattamento e monitoraggio**, del processo denominato:

**Accertamenti e verifiche dei tributi locali**

**Tabella – 3A – termini di approvazione, validazione, monitoraggio ed eventuale riesame**  
**\*\*\*** **Tabella – 3D – misure generali per l’abbattimento del rischio da applicare a questo trattamento**

Azione eseguita	Data	Qualifica soggetto e firma
Approvazione a cura del/dei responsabile/i del/dei settore/i interessati	Inserire data della proposta di PTPC	Generalità e titolo del responsabile a cui ricondurre il processo + sua firma
Validazione del R.P.C.T. per l’inserimento nel P.T.P.C.T. 2021-23	Inserire data della proposta di PTPC	Generalità del RPCT + sua firma
Monitoraggio di RPCT e OIV (nucleo di valutazione)	Inserire data futuro MONITORAGGIO	Generalità OIV (nucleo di valutazione) + sua firma
Eventuale riesame per aggiornamento PTPCT 2022-24	Inserire data futuro RIESAME	Generalità e titolo del responsabile a cui ricondurre il processo + sua firma

Il catalogo dei rischi corruttivi a cui questo processo può essere sottoposto è stato definito nel paragrafo 2.5. del PTPCT; ma nel 2021 si ritiene oltremodo complessa una specifica individuazione per ciascun processo dei singoli rischi; pertanto la stima effettuata è relativa, non ad uno specifico rischio corruttivo, ma ad un **generico pericolo di eventi corruttivi**.

**Tabella – 3B – stima di livello di esposizione al rischio corruttivo** (NB in tutte le caselle è stato inserito un valore medio che va personalizzato)

Indicatori per la stima quantitativa (CFR BOX n. 9 pag. 34 - All.to 1 PNA 2019)	Punti *	Note di monitoraggio
<b>Livello di interesse “esterno”:</b> la presenza di interessi, anche economici, rilevanti e di benefici per i destinatari del processo determina un incremento del rischio	4.0	
<b>Grado di discrezionalità del decisore interno:</b> la presenza di un processo decisionale altamente discrezionale determina un incremento del rischio rispetto ad un processo decisionale altamente vincolato;	4.0	
<b>Manifestazione di eventi corruttivi in passato:</b> se l’attività è stata già oggetto di eventi corruttivi in passato nell’amministrazione o in altre realtà simili, il rischio aumenta;	1.0	
<b>Opacità del processo decisionale:</b> l’adozione di strumenti di trasparenza sostanziale, e non solo formale, riduce il rischio;	3.5	Da inserire al monitoraggio previsto nel PTPCT al 30/11/2022
<b>Scarsa collaborazione del responsabile del processo</b> o dell’attività nella costruzione, aggiornamento e monitoraggio del piano: la scarsa collaborazione può segnalare un deficit di attenzione al tema	3.0	
<b>Mancata attuazione delle misure di trattamento:</b> l’attuazione di misure di trattamento si associa ad una minore possibilità di accadimento di fatti corruttivi	4.5	
<b>Totale</b>	<b>20</b>	Punt. massimo <b>4.5</b>

\* Nessuna probabilità = 0; Poco probabile = 1; Probabile 3; Altamente probabile = 5; Accertato negli ultimi 5 anni = 7

\*\* Il punteggio massimo è quello assegnato ad almeno un indicatore; il punteggio medio è quello ottenuto dal totale/6 (n. indicatori)

**Tabella - 3C: Stima qualitativa del rischio corruttivo**

Secondo una valutazione basata sui parametri di cui al paragrafo 2.9. - riquadro azzurro - del PTPCT (CFR BOX n. 8 pag. 34 - All.to 1 PNA 2019) il responsabile o i responsabili di settore interessati ritengono che questo processo sia esposto a rischio corruttivo in questi termini:

<b>Rischio medio</b>
----------------------

Per abbattere il rischio corruttivo come delineato nelle tabelle 3B e 3C si ritiene che nel triennio vadano applicate queste misure di carattere generale, da sottoporre a monitoraggio **al termine di ogni esercizio\*\*** prima dell’aggiornamento del PTPCT:

Misure generali (CFR box n. 11 pag. 40 – All.to 1 PNA 2019)	Indicatori di monitoraggio richiesti (CFR Tabella n. 5 pag. 44 - All.to 1 PNA 2019)	Esiti del monitoraggio
<b>Controllo</b>	Percentuale di controlli effettuati su numero di pratiche/provvedimenti <b>10%</b>	Da inserire al monitoraggio previsto nel PTPCT al 30/11/2022
<b>Trasparenza</b>	Percentuale di atti pubblicati relativi al processo in questione - <b>100%</b> Salvo privacy	Da inserire al monitoraggio previsto nel PTPCT al 30/11/2022
<b>Definizione di standard di comportamento</b>	Numero di incontri o comunicazioni effettuate - <b>Min. 1 ordine di servizio</b>	Da inserire al monitoraggio previsto nel PTPCT al 30/11/2022
<b>Regolamentazione</b>	Verifica adozione del regolamento di gestione del processo o di attività - <b>SI</b>	Da inserire al monitoraggio previsto nel PTPCT al 30/11/2022
<b>Semplificazione</b>	Verifica di documentazione sistematizzata e semplifichino il processo - <b>SI</b>	Da inserire al monitoraggio previsto nel PTPCT al 30/11/2022
<b>Formazione</b>	Effettuazione di un corso di formazione - <b>SI</b>	Da inserire al monitoraggio previsto nel PTPCT al 30/11/2022
<b>Sensibilizzazione e partecipazione</b>	Numero di iniziative svolte ed evidenza dei contributi raccolti <b>Min. 1 news sul sito</b>	Da inserire al monitoraggio previsto nel PTPCT al 30/11/2022
<b>Rotazione</b>	Percentuale di pratiche relative al processo ruotate sul totale <b>2%</b>	Da inserire al monitoraggio previsto nel PTPCT al 30/11/2022
<b>Segnalazione e protezione</b>	Azioni particolari per agevolare, sensibilizzare, garantire i segnalanti <b>Non necessaria</b>	Da inserire al monitoraggio previsto nel PTPCT al 30/11/2022
<b>Disciplina del conflitto di interessi</b>	Specifiche previsioni su casi particolari di conflitto di interessi tipiche del processo <b>Da definire con apposito provvedimento</b>	Da inserire al monitoraggio previsto nel PTPCT al 30/11/2022
<b>Regolazione dei rapporti con i “rappresentanti di lobbies”</b>	Attività volta a regolare il confronto con le lobbies e strumenti di controllo <b>Da definire con apposito provvedimento</b>	Da inserire al monitoraggio previsto nel PTPCT al 30/11/2022
<b>Misure specifiche per questo trattamento</b>	[nessuna]	Da inserire al monitoraggio previsto nel PTPCT al 30/11/2022

\*\*\* L’allegato 1 al PNA 2019 propone una scansione temporale sia delle azioni che del relativo monitoraggio (CFR Tabella n. 6 pag. 45 - All.to 1 PNA 2019); in sede di prima adozione si ritiene di stabilire il termine del **30/11/2022**, per fare un primo monitoraggio delle misure e dei relativi indicatori.

Nell’aggiornamento al piano 2023/25 si potrà applicare eventualmente una programmazione più puntuale.

*Agazzi*

Scheda n. 27; **Stima del livello di esposizione al rischio corruttivo e dei successivi trattamento e monitoraggio**, del processo denominato:

**Valorizzazioni e gestioni del patrimonio e demanio comunali**

**Tabella – 3A – termini di approvazione, validazione, monitoraggio ed eventuale riesame**

Azione eseguita	Data	Qualifica soggetto e firma
Approvazione a cura del/dei responsabili del settore/i interessati	Inserire data della proposta di PTCP	Generalità e titolo del responsabile a cui ricondurre il processo + sua firma
Validazione del R.P.C.T. per l'inserimento nel P.T.P.C.T. 2021-23	Inserire data della proposta di PTCP	Generalità del RPCT + sua firma
Monitoraggio di RPCT e OIV (nucleo di valutazione)	Inserire data futuro MONITORAGGIO	Generalità OIV (nucleo di valutazione) + sua firma
Eventuale riesame per aggiornamento PTPCT 2022-24	Inserire data futuro RIESAME	Generalità e titolo del responsabile a cui ricondurre il processo + sua firma

Il catalogo dei rischi corruttivi a cui questo processo può essere sottoposto è stato definito nel paragrafo 2.5. del PTPCT; ma nel 2021 si ritiene oltremodo complessa una specifica individuazione per ciascun processo dei singoli rischi; pertanto la stima effettuata è relativa, non ad uno specifico rischio corruttivo, ma ad un **generico pericolo di eventi corruttivi**.

**Tabella – 3B – stima di livello di esposizione al rischio corruttivo** (NB in tutte le caselle è stato inserito un valore medio che va personalizzato)

Indicatori per la stima quantitativa (CFR BOX n. 9 pag. 34 - All.to 1 PNA 2019)	Punti *	Note di monitoraggio
<b>Livello di interesse "esterno":</b> la presenza di interessi, anche economici, rilevanti e di benefici per i destinatari del processo determina un incremento del rischio	4.5	
<b>Grado di discrezionalità del decisore interno:</b> la presenza di un processo decisionale altamente discrezionale determina un incremento del rischio rispetto ad un processo decisionale altamente vincolato;	4.5	
<b>Manifestazione di eventi corruttivi in passato:</b> se l'attività è stata già oggetto di eventi corruttivi in passato nell'amministrazione o in altre realtà simili, il rischio aumenta;	1.5	Da inserire al monitoraggio previsto nel PTPCT al 30/11/2022
<b>Opacità del processo decisionale:</b> l'adozione di strumenti di trasparenza sostanziale, e non solo formale, riduce il rischio;	3.5	
<b>Scarsa collaborazione del responsabile del processo</b> o dell'attività nella costruzione, aggiornamento e monitoraggio del piano: la scarsa collaborazione può segnalare un deficit di attenzione al tema	1.5	
<b>Mancata attuazione delle misure di trattamento:</b> l'attuazione di misure di trattamento si associa ad una minore possibilità di accadimento di fatti corruttivi	4.5	
<b>Totale</b>	<b>20</b>	Punt. massimo <b>4.5</b>

\* Nessuna probabilità = 0; Poco probabile = 1; Probabile 3; Altamente probabile = 5; Accertato negli ultimi 5 anni = 7

\*\* Il punteggio massimo è quello assegnato ad almeno un indicatore; il punteggio medio è quello ottenuto dal totale/6 (n. indicatori)

**Tabella - 3C: Stima qualitativa del rischio corruttivo**

Secondo una valutazione basata sui parametri di cui al paragrafo 2.9. - riquadro azzurro - del PTPCT (CFR BOX n. 8 pag. 34 - All.to 1 PNA 2019) il responsabile o i responsabili di settore interessati ritengono che questo processo sia esposto a rischio corruttivo in questi termini:

<b>Rischio medio</b>
----------------------

**Tabella – 3D – misure generali per l'abbattimento del rischio da applicare a questo trattamento**

Per abbattere il rischio corruttivo come delineato nelle tabelle 3B e 3C si ritiene che nel triennio vadano applicate queste misure di carattere generale, da sottoporre a monitoraggio **al termine di ogni esercizio** prima dell'aggiornamento del PTPCT:

Misure generali (CFR box n. 11 pag. 40 - All.to 1 PNA 2019)	Indicatori di monitoraggio richiesti (CFR Tabella n. 5 pag. 44 - All.to 1 PNA 2019)	Esiti del monitoraggio
<b>Controllo</b>	Percentuale di controlli effettuati su numero di pratiche/provvedimenti <b>10%</b>	Da inserire al monitoraggio previsto nel PTPCT al 30/11/2022
<b>Trasparenza</b>	Percentuale di atti pubblicati relativi al processo in questione - <b>100%</b> Salvo privacy	Da inserire al monitoraggio previsto nel PTPCT al 30/11/2022
<b>Definizione di standard di comportamento</b>	Numero di incontri o comunicazioni effettuate - <b>Incontri giornalieri</b>	Da inserire al monitoraggio previsto nel PTPCT al 30/11/2022
<b>Regolamentazione</b>	Verifica adozione del regolamento di gestione del processo o di attività - <b>SI</b>	Da inserire al monitoraggio previsto nel PTPCT al 30/11/2022
<b>Semplificazione</b>	Verifica di documentazione sistematizzata e semplifichino il processo - <b>SI</b>	Da inserire al monitoraggio previsto nel PTPCT al 30/11/2022
<b>Formazione</b>	Effettuazione di un corso di formazione - <b>SI</b>	Da inserire al monitoraggio previsto nel PTPCT al 30/11/2022
<b>Sensibilizzazione e partecipazione</b>	Numero di iniziative svolte ed evidenza dei contributi raccolti <b>news sul sito</b>	Da inserire al monitoraggio previsto nel PTPCT al 30/11/2022
<b>Rotazione</b>	Percentuale di pratiche relative al processo ruotate sul totale <b>20%</b>	Da inserire al monitoraggio previsto nel PTPCT al 30/11/2022
<b>Segnalazione e protezione</b>	Azioni particolari per agevolare, sensibilizzare, garantire i segnalanti <b>Realizzare una brochure da distribuire ai dipendenti con le istruzioni</b>	Da inserire al monitoraggio previsto nel PTPCT al 30/11/2022
<b>Disciplina del conflitto di interessi</b>	Specifiche previsioni su casi particolari di conflitto di interessi tipiche del processo <b>Non necessario</b>	Da inserire al monitoraggio previsto nel PTPCT al 30/11/2022
<b>Regolazione dei rapporti con i "rappresentanti di lobbies"</b>	Attività volta a regolare il confronto con le lobbies e strumenti di controllo <b>Non necessario</b>	Da inserire al monitoraggio previsto nel PTPCT al 30/11/2022
<b>Misure specifiche per questo trattamento</b>	<b>NESSUNA</b>	Da inserire al monitoraggio previsto nel PTPCT al 30/11/2022

\*\*\* L'allegato 1 al PNA 2019 propone una scansione temporale sia delle azioni che del relativo monitoraggio (CFR Tabella n. 6 pag. 45 - All.to 1 PNA 2019); in sede di prima adozione si ritiene di stabilire il termine del **30/11/2022**, per fare un primo monitoraggio delle misure e dei relativi indicatori.

Nell'aggiornamento al piano 2023/25 si potrà applicare eventualmente una programmazione più puntuale.

*Agagnoli*

Scheda n. **28**; **Stima del livello di esposizione al rischio corruttivo e dei successivi trattamento e monitoraggio**, del processo denominato:

**Gestione delle sanzioni per violazione del Codice della strada**

**Tabella – 3A – termini di approvazione, validazione, monitoraggio ed eventuale riesame**

Azione eseguita	Data	Qualifica soggetto e firma
Approvazione a cura del/dei responsabili del settore/i interessati	Inserire data della proposta di PTPCT	Generalità e titolo del responsabile a cui ricondurre il processo + sua firma
Validazione del R.P.C.T. per l'inserimento nel P.T.P.C.T. 2021-23	Inserire data della proposta di PTPCT	Generalità del RPCT + sua firma
Monitoraggio di RPCT e OIV (nucleo di valutazione)	Inserire data futuro MONITORAGGIO	Generalità OIV (nucleo di valutazione) + sua firma
Eventuale riesame per aggiornamento PTPCT 2022-24	Inserire data futuro RIESAME	Generalità e titolo del responsabile a cui ricondurre il processo + sua firma

Il catalogo dei rischi corruttivi a cui questo processo può essere sottoposto è stato definito nel paragrafo 2.5. del PTPCT; ma nel 2021 si ritiene oltremodo complessa una specifica individuazione per ciascun processo dei singoli rischi; pertanto la stima effettuata è relativa, non ad uno specifico rischio corruttivo, ma ad un **generico pericolo di eventi corruttivi**.

**Tabella – 3B – stima di livello di esposizione al rischio corruttivo** (NB in tutte le caselle è stato inserito un valore medio che va personalizzato)

Indicatori per la stima quantitativa (CFR BOX n. 9 pag. 34 - All.to 1 PNA 2019)	Punti *	Note di monitoraggio
<b>Livello di interesse "esterno":</b> la presenza di interessi, anche economici, rilevanti e di benefici per i destinatari del processo determina un incremento del rischio corruttivi in passato nell'amministrazione o in altre realtà simili, il rischio aumenta;	3.5	
<b>Grado di discrezionalità del decisore interno:</b> la presenza di un processo decisionale altamente discrezionale determina un incremento del rischio rispetto ad un processo decisionale altamente vincolato;	3.5	
<b>Manifestazione di eventi corruttivi in passato:</b> se l'attività è stata già oggetto di eventi corruttivi in passato nell'amministrazione o in altre realtà simili, il rischio aumenta;	3.5	Da inserire al monitoraggio previsto nel PTPCT al 30/11/2022
<b>Opacità del processo decisionale:</b> l'adozione di strumenti di trasparenza sostanziale, e non solo formale, riduce il rischio;	3.5	
<b>Scarsa collaborazione del responsabile del processo</b> o dell'attività nella costruzione, aggiornamento e monitoraggio del piano: la scarsa collaborazione può segnalare un deficit di attenzione al tema	3.5	
<b>Mancata attuazione delle misure di trattamento:</b> l'attuazione di misure di trattamento si associa ad una minore possibilità di accadimento di fatti corruttivi	4.5	
<b>Totale</b>	<b>22</b>	Punt. massimo <b>25</b> <b>4.5</b>

\* Nessuna probabilità = 0; Poco probabile = 1; Probabile 3; Altamente probabile = 5; Accertato negli ultimi 5 anni = 7

\*\* Il punteggio massimo è quello assegnato ad almeno un indicatore; il punteggio medio è quello ottenuto dal totale/6 (n. indicatori)

**Tabella - 3C: Stima qualitativa del rischio corruttivo**

Secondo una valutazione basata sui parametri di cui al paragrafo 2.9. - riquadro azzurro - del PTPCT (CFR BOX n. 8 pag. 34 - All.to 1 PNA 2019) il responsabile o i responsabili di settore interessati ritengono che questo processo sia esposto a rischio corruttivo in questi termini:

<b>Rischio medio</b>
----------------------

**Tabella – 3D – misure generali per l'abbattimento del rischio da applicare a questo trattamento**

Per abbattere il rischio corruttivo come delineato nelle tabelle 3B e 3C si ritiene che nel triennio vadano applicate queste misure di carattere generale, da sottoporre a monitoraggio **al termine di ogni esercizio**\*\*\* prima dell'aggiornamento del PTPCT:

Misure generali (CFR box n. 11 pag. 40 - All.to 1 PNA 2019)	Indicatori di monitoraggio richiesti (CFR Tabella n. 5 pag. 44 - All.to 1 PNA 2019)	Esiti del monitoraggio
<b>Controllo</b>	Percentuale di controlli effettuati su numero di pratiche/provvedimenti <b>10%</b>	Da inserire al monitoraggio previsto nel PTPCT al 30/11/2022
<b>Trasparenza</b>	Percentuale di atti pubblicati relativi al processo in questione - <b>100%</b> Salvo privacy	Da inserire al monitoraggio previsto nel PTPCT al 30/11/2022
<b>Definizione di standard di comportamento</b>	Numero di incontri o comunicazioni effettuate - <b>Min. 1 ordine di servizio</b>	Da inserire al monitoraggio previsto nel PTPCT al 30/11/2022
<b>Regolamentazione</b>	Verifica adozione del regolamento di gestione del processo o di attività - <b>S/NO</b>	Da inserire al monitoraggio previsto nel PTPCT al 30/11/2022
<b>Semplificazione</b>	Verifica di documentazione sistematizzata e semplifichino il processo - <b>S/NO</b>	Da inserire al monitoraggio previsto nel PTPCT al 30/11/2022
<b>Formazione</b>	Effettuazione di un corso di formazione - <b>S/NO</b>	Da inserire al monitoraggio previsto nel PTPCT al 30/11/2022
<b>Sensibilizzazione e partecipazione</b>	Numero di iniziative svolte ed evidenza dei contributi raccolti <b>Min. 1 news sul sito</b>	Da inserire al monitoraggio previsto nel PTPCT al 30/11/2022
<b>Rotazione</b>	Percentuale di pratiche relative al processo ruotate sul totale <b>2%</b>	Da inserire al monitoraggio previsto nel PTPCT al 30/11/2022
<b>Segnalazione e protezione</b>	Azioni particolari per agevolare, sensibilizzare, garantire i segnalanti <b>Realizzare una brochure da distribuire ai dipendenti con le istruzioni</b>	Da inserire al monitoraggio previsto nel PTPCT al 30/11/2022
<b>Disciplina del conflitto di interessi</b>	Specifiche previsioni su casi particolari di conflitto di interessi tipiche del processo <b>Da definire con apposito provvedimento entro il 30/06/2022</b>	Da inserire al monitoraggio previsto nel PTPCT al 30/11/2022
<b>Regolazione dei rapporti con i "rappresentanti di lobbies"</b>	Attività volta a regolare il confronto con le lobbies e strumenti di controllo <b>Da definire con apposito provvedimento entro il 30/06/2022</b>	Da inserire al monitoraggio previsto nel PTPCT al 30/11/2022
<b>Misure specifiche per questo trattamento</b>	[NESSUNA]	Da inserire al monitoraggio previsto nel PTPCT al 30/11/2022

\*\*\* L'allegato 1 al PNA 2019 propone una scansione temporale sia delle azioni che del relativo monitoraggio (CFR Tabella n. 6 pag. 45 - All.to 1 PNA 2019); in sede di prima adozione si ritiene di stabilire il termine del **30/11/2022**, per fare un primo monitoraggio delle misure e dei relativi indicatori.

Nell'aggiornamento al piano 2023/25 si potrà applicare eventualmente una programmazione più puntuale.

*Capovani*

Scheda n. 29; **Stima del livello di esposizione al rischio corruttivo e dei successivi trattamenti e monitoraggio**, del processo denominato:

**Accertamenti e controlli sugli abusi edilizi e sull'uso del territorio**

**Tabella – 3A – termini di approvazione, validazione, monitoraggio ed eventuale riesame**

Azione eseguita	Data	Qualifica soggetto e firma
Approvazione a cura del/dei responsabili del settore/i interessati	Inserire data della proposta di PTPCT	Generalità e titolo del responsabile a cui ricondurre il processo + sua firma
Validazione del R.P.C.T. per l'inserimento nel P.T.P.C.T. 2021-23	Inserire data della proposta di PTPCT	Generalità del RPCT + sua firma
Monitoraggio di RPCT e OIV (nucleo di valutazione)	Inserire data futuro MONITORAGGIO	Generalità OIV (nucleo di valutazione) + sua firma
Eventuale riesame per aggiornamento PTPCT 2022-24	Inserire data futuro RIESAME	Generalità e titolo del responsabile a cui ricondurre il processo + sua firma

Il catalogo dei rischi corruttivi a cui questo processo può essere sottoposto è stato definito nel paragrafo 2.5. del PTPCT; ma nel 2021 si ritiene oltremodo complessa una specifica individuazione per ciascun processo dei singoli rischi; pertanto la stima effettuata è relativa, non ad uno specifico rischio corruttivo, ma ad un **generico pericolo di eventi corruttivi**.

**Tabella – 3B – stima di livello di esposizione al rischio corruttivo** (NB in tutte le caselle è stato inserito un valore medio che va personalizzato)

Indicatori per la stima quantitativa (CFR BOX n. 9 pag. 34 - All.to 1 PNA 2019)	Punti *	Note di monitoraggio
<b>Livello di interesse "esterno":</b> la presenza di interessi, anche economici, rilevanti e di benefici per i destinatari del processo determina un incremento del rischio	4.5	
<b>Grado di discrezionalità del decisore interno:</b> la presenza di un processo decisionale altamente discrezionale determina un incremento del rischio rispetto ad un processo decisionale altamente vincolato;	4.5	
<b>Manifestazione di eventi corruttivi in passato:</b> se l'attività è stata già oggetto di eventi corruttivi in passato nell'amministrazione o in altre realtà simili, il rischio aumenta;	3.5	Da inserire al monitoraggio previsto nel PTPCT al 30/11/2022
<b>Opacità del processo decisionale:</b> l'adozione di strumenti di trasparenza sostanziale, e non solo formale, riduce il rischio;	3.5	
<b>Scarsa collaborazione del responsabile del processo</b> o dell'attività nella costruzione, aggiornamento e monitoraggio del piano: la scarsa collaborazione può segnalare un deficit di attenzione al tema	1.5	
<b>Mancata attuazione delle misure di trattamento:</b> l'attuazione di misure di trattamento si associa ad una minore possibilità di accadimento di fatti corruttivi	4.5	
<b>Totale</b>	<b>22</b>	Punt. massimo <b>4.5</b>

\* Nessuna probabilità = 0; Poco probabile = 1; Probabile 3; Altamente probabile = 5; Accertato negli ultimi 5 anni = 7

\*\* Il punteggio massimo è quello assegnato ad almeno un indicatore; il punteggio medio è quello ottenuto dal totale/6 (n. indicatori)

**Tabella - 3C: Stima qualitativa del rischio corruttivo**

Secondo una valutazione basata sui parametri di cui al paragrafo 2.9. - riquadro azzurro - del PTPCT (CFR BOX n. 8 pag. 34 - All.to 1 PNA 2019) il responsabile o i responsabili di settore interessati ritengono che questo processo sia esposto a rischio corruttivo in questi termini:

<b>RISCHIO ALTO</b>
---------------------

**Tabella – 3D – misure generali per l'abbattimento del rischio da applicare a questo trattamento**

Per abbattere il rischio corruttivo come delineato nelle tabelle 3B e 3C si ritiene che nel triennio vadano applicate queste misure di carattere generale, da sottoporre a monitoraggio **al termine di ogni esercizio** prima dell'aggiornamento del PTPCT:

Misure generali (CFR box n. 11 pag. 40 - All.to 1 PNA 2019)	Indicatori di monitoraggio richiesti (CFR Tabella n. 5 pag. 44 - All.to 1 PNA 2019)	Esiti del monitoraggio
<b>Controllo</b>	Percentuale di controlli effettuati su numero di pratiche/provvedimenti <b>10%</b>	Da inserire al monitoraggio previsto nel PTPCT al 30/11/2022
<b>Trasparenza</b>	Percentuale di atti pubblicati relativi al processo in questione - <b>100%</b> Salvo privacy	Da inserire al monitoraggio previsto nel PTPCT al 30/11/2022
<b>Definizione di standard di comportamento</b>	Numero di incontri o comunicazioni effettuate - <b>SETTIMANALE</b>	Da inserire al monitoraggio previsto nel PTPCT al 30/11/2022
<b>Regolamentazione</b>	Verifica adozione del regolamento di gestione del processo o di attività - <b>SI</b>	Da inserire al monitoraggio previsto nel PTPCT al 30/11/2022
<b>Semplificazione</b>	Verifica di documentazione sistematizzata e semplifichino il processo - <b>SI</b>	Da inserire al monitoraggio previsto nel PTPCT al 30/11/2022
<b>Formazione</b>	Effettuazione di un corso di formazione - <b>SI</b>	Da inserire al monitoraggio previsto nel PTPCT al 30/11/2022
<b>Sensibilizzazione e partecipazione</b>	Numero di iniziative svolte ed evidenza dei contributi raccolti <b>se necessario</b>	Da inserire al monitoraggio previsto nel PTPCT al 30/11/2022
<b>Rotazione</b>	Percentuale di pratiche relative al processo ruotate sul totale <b>0%</b>	Da inserire al monitoraggio previsto nel PTPCT al 30/11/2022
<b>Segnalazione e protezione</b>	Azioni particolari per agevolare, sensibilizzare, garantire i segnalanti <b>Realizzare una brochure da distribuire ai dipendenti con le istruzioni</b>	Da inserire al monitoraggio previsto nel PTPCT al 30/11/2022
<b>Disciplina del conflitto di interessi</b>	Specifiche previsioni su casi particolari di conflitto di interessi tipiche del processo <b>Non necessario</b>	Da inserire al monitoraggio previsto nel PTPCT al 30/11/2022
<b>Regolazione dei rapporti con i "rappresentanti di lobbies"</b>	Attività volta a regolare il confronto con le lobbies e strumenti di controllo <b>Non necessario</b>	Da inserire al monitoraggio previsto nel PTPCT al 30/11/2022
<b>Misure specifiche per questo trattamento</b>	<b>NESSUNA</b>	Da inserire al monitoraggio previsto nel PTPCT al 30/11/2022

\*\*\* L'allegato 1 al PNA 2019 propone una scansione temporale sia delle azioni che del relativo monitoraggio (CFR Tabella n. 6 pag. 45 - All.to 1 PNA 2019); in sede di prima adozione si ritiene di stabilire il termine del **30/11/2022**, per fare un primo monitoraggio delle misure e dei relativi indicatori.

Nell'aggiornamento al piano 2023/25 si potrà applicare eventualmente una programmazione più puntuale.

Scheda n. **30**; **Stima del livello di esposizione al rischio corruttivo e dei successivi trattamenti e monitoraggio**, del processo denominato:

**Selezione per l'affidamento di incarichi professionali**

**Tabella – 3A – termini di approvazione, validazione, monitoraggio ed eventuale riesame**

Azione eseguita	Data	Qualifica soggetto e firma
Approvazione a cura del/dei responsabili del settore/i interessati	Inserire data della proposta di PTPCT	Generalità e titolo del responsabile a cui ricondurre il processo + sua firma
Validazione del R.P.C.T. per l'inserimento nel P.T.P.C.T. 2021-23	Inserire data della proposta di PTPCT	Generalità del RPCT + sua firma
Monitoraggio di RPCT e OIV (nucleo di valutazione)	Inserire data futuro MONITORAGGIO	Generalità OIV (nucleo di valutazione) + sua firma
Eventuale riesame per aggiornamento PTPCT 2022-24	Inserire data futuro RIESAME	Generalità e titolo del responsabile a cui ricondurre il processo + sua firma

Il catalogo dei rischi corruttivi a cui questo processo può essere sottoposto è stato definito nel paragrafo 2.5. del PTPCT; ma nel 2021 si ritiene oltremodo complessa una specifica individuazione per ciascun processo dei singoli rischi; pertanto la stima effettuata è relativa, non ad uno specifico rischio corruttivo, ma ad un **generico pericolo di eventi corruttivi**.

**Tabella – 3B – stima di livello di esposizione al rischio corruttivo** (NB in tutte le caselle è stato inserito un valore medio personalizzato)

Indicatori per la stima quantitativa (CFR BOX n. 9 pag. 34 - All.to 1 PNA 2019)	Punti *	Note di monitoraggio
<b>Livello di interesse "esterno":</b> la presenza di interessi, anche economici, rilevanti e di benefici per i destinatari del processo determina un incremento del rischio	4.5	
<b>Grado di discrezionalità del decisore interno:</b> la presenza di un processo decisionale altamente discrezionale determina un incremento del rischio rispetto ad un processo decisionale altamente vincolato;	4.5	
<b>Manifestazione di eventi corruttivi in passato:</b> se l'attività è stata già oggetto di eventi corruttivi in passato nell'amministrazione o in altre realtà simili, il rischio aumenta;	1.0	
<b>Opacità del processo decisionale:</b> l'adozione di strumenti di trasparenza sostanziale, e non solo formale, riduce il rischio;	4.5	Da inserire al monitoraggio previsto nel PTPCT al 30/11/2022
<b>Scarsa collaborazione del responsabile del processo</b> o dell'attività nella costruzione, aggiornamento e monitoraggio del piano: la scarsa collaborazione può segnalare un deficit di attenzione al tema	2.5	
<b>Mancata attuazione delle misure di trattamento:</b> l'attuazione di misure di trattamento si associa ad una minore possibilità di accadimento di fatti corruttivi	3.0	
<b>Totale</b>	<b>20</b>	Punt. massimo <b>4.5</b>

\* Nessuna probabilità = 0; Poco probabile = 1; Probabile 3; Altamente probabile = 5; Accertato negli ultimi 5 anni = 7

\*\* Il punteggio massimo è quello assegnato ad almeno un indicatore; il punteggio medio è quello ottenuto dal totale/6 (n. indicatori)

**Tabella - 3C: Stima qualitativa del rischio corruttivo**

Secondo una valutazione basata sui parametri di cui al paragrafo 2.9. - riquadro azzurro - del PTPCT (CFR BOX n. 8 pag. 34 - All.to 1 PNA 2019) il responsabile o i responsabili di settore interessati ritengono che questo processo sia esposto a rischio corruttivo in questi termini:

<b>Rischio alto</b>
---------------------

**Tabella – 3D – misure generali per l'abbattimento del rischio da applicare a questo trattamento**

Per abbattere il rischio corruttivo come delineato nelle tabelle 3B e 3C si ritiene che nel triennio vadano applicate queste misure di carattere generale, da sottoporre a monitoraggio **al termine di ogni esercizio** prima dell'aggiornamento del PTPCT:

Misure generali (CFR box n. 11 pag. 40 - All.to 1 PNA 2019)	Indicatori di monitoraggio richiesti (CFR Tabella n. 5 pag. 44 - All.to 1 PNA 2019)	Esiti del monitoraggio
<b>Controllo</b>	Percentuale di controlli effettuati su numero di pratiche/provvedimenti <b>10%</b>	Da inserire al monitoraggio previsto nel PTPCT al 30/11/2022
<b>Trasparenza</b>	Percentuale di atti pubblicati relativi al processo in questione - <b>100%</b> Salvo privacy	Da inserire al monitoraggio previsto nel PTPCT al 30/11/2022
<b>Definizione di standard di comportamento</b>	Numero di incontri o comunicazioni effettuate - ad occorrenza	Da inserire al monitoraggio previsto nel PTPCT al 30/11/2022
<b>Regolamentazione</b>	Verifica adozione del regolamento di gestione del processo o di attività - <b>SI</b>	Da inserire al monitoraggio previsto nel PTPCT al 30/11/2022
<b>Semplificazione</b>	Verifica di documentazione sistematizzata e semplifichino il processo - <b>SI</b>	Da inserire al monitoraggio previsto nel PTPCT al 30/11/2022
<b>Formazione</b>	Effettuazione di un corso di formazione - <b>SI</b>	Da inserire al monitoraggio previsto nel PTPCT al 30/11/2022
<b>Sensibilizzazione e partecipazione</b>	Numero di iniziative svolte ed evidenza dei contributi - <b>news sul sito</b>	Da inserire al monitoraggio previsto nel PTPCT al 30/11/2022
<b>Rotazione</b>	Percentuale di pratiche relative al processo ruotate sul totale <b>0%</b>	Da inserire al monitoraggio previsto nel PTPCT al 30/11/2022
<b>Segnalazione e protezione</b>	Azioni particolari per agevolare, sensibilizzare, garantire i segnalanti <b>Realizzare una brochure da distribuire ai dipendenti con le istruzioni</b>	Da inserire al monitoraggio previsto nel PTPCT al 30/11/2022
<b>Disciplina del conflitto di interessi</b>	Specifiche previsioni su casi particolari di conflitto di interessi tipiche del processo <b>Definite in apposito provvedimento</b>	Da inserire al monitoraggio previsto nel PTPCT al 30/11/2022
<b>Regolazione dei rapporti con i "rappresentanti di lobbies"</b>	Attività volta a regolare il confronto con le lobbies e strumenti di controllo <b>Definite in apposito provvedimento</b>	Da inserire al monitoraggio previsto nel PTPCT al 30/11/2022
<b>Misure specifiche per questo trattamento</b>	Nessuna	Da inserire al monitoraggio previsto nel PTPCT al 30/11/2022

\*\*\* L'allegato 1 al PNA 2019 propone una scansione temporale sia delle azioni che del relativo monitoraggio (CFR Tabella n. 6 pag. 45 - All.to 1 PNA 2019); in sede di prima adozione si ritiene di stabilire il termine del **30/11/2022**, per fare un primo monitoraggio delle misure e dei relativi indicatori.

Nell'aggiornamento al piano 2023/25 si potrà applicare eventualmente una programmazione più puntuale.

Scheda n. 31; **Stima del livello di esposizione al rischio corruttivo e dei successivi trattamenti e monitoraggio**, del processo denominato:

**Designazione dei rappresentanti dell'ente presso enti, società, fondazioni.**

**Tabella – 3A – termini di approvazione, validazione, monitoraggio ed eventuale riesame**

Azione eseguita	Data	Qualifica soggetto e firma
Approvazione a cura del/dei responsabili del settore/i interessati	Inserire data della proposta di PCTP	Generalità e titolo del responsabile a cui ricondurre il processo + sua firma
Validazione del R.P.C.T. per l'inserimento nel P.T.P.C.T. 2021-23	Inserire data della proposta di PCTP	Generalità del RPCT + sua firma
Monitoraggio di RPCT e OIV (nucleo di valutazione)	Inserire data futuro MONITORAGGIO	Generalità OIV (nucleo di valutazione) + sua firma
Eventuale riesame per aggiornamento PTPCT 2022-24	Inserire data futuro RIESAME	Generalità e titolo del responsabile a cui ricondurre il processo + sua firma

Il catalogo dei rischi corruttivi a cui questo processo può essere sottoposto è stato definito nel paragrafo 2.5. del PTPCT; ma nel 2021 si ritiene oltremodo complessa una specifica individuazione per ciascun processo dei singoli rischi; pertanto la stima effettuata è relativa, non ad uno specifico rischio corruttivo, ma ad un **generico pericolo di eventi corruttivi**.

**Tabella – 3B – stima di livello di esposizione al rischio corruttivo** (NB in tutte le caselle è stato inserito un valore medio personalizzato)

Indicatori per la stima quantitativa (CFR BOX n. 9 pag. 34 - All.to 1 PNA 2019)	Punti *	Note di monitoraggio
<b>Livello di interesse "esterno":</b> la presenza di interessi, anche economici, rilevanti e di benefici per i destinatari del processo determina un incremento del rischio	3.5	
<b>Grado di discrezionalità del decisore interno:</b> la presenza di un processo decisionale altamente discrezionale determina un incremento del rischio rispetto ad un processo decisionale altamente vincolato;	3.5	
<b>Manifestazione di eventi corruttivi in passato:</b> se l'attività è stata già oggetto di eventi corruttivi in passato nell'amministrazione o in altre realtà simili, il rischio aumenta;	2.0	
<b>Opacità del processo decisionale:</b> l'adozione di strumenti di trasparenza sostanziale, e non solo formale, riduce il rischio;	3.5	Da inserire al monitoraggio previsto nel PTPCT al 30/11/2022
<b>Scarsa collaborazione del responsabile del processo</b> o dell'attività nella costruzione, aggiornamento e monitoraggio del piano: la scarsa collaborazione può segnalare un deficit di attenzione al tema	2.0	
<b>Mancata attuazione delle misure di trattamento:</b> l'attuazione di misure di trattamento si associa ad una minore possibilità di accadimento di fatti corruttivi	2.5	
<b>Totale</b>	<b>17</b>	Punt. massimo <b>20</b> <b>3.5</b>

\* Nessuna probabilità = 0; Poco probabile = 1; Probabile 3; Altamente probabile = 5; Accertato negli ultimi 5 anni = 7

\*\* Il punteggio massimo è quello assegnato ad almeno un indicatore; il punteggio medio è quello ottenuto dal totale/6 (n. indicatori)

**Tabella - 3C: Stima qualitativa del rischio corruttivo**

Secondo una valutazione basata sui parametri di cui al paragrafo 2.9. - riquadro azzurro - del PTPCT (CFR BOX n. 8 pag. 34 - All.to 1 PNA 2019) il responsabile o i responsabili di settore interessati ritengono che questo processo sia esposto a rischio corruttivo in questi termini:

<b>Rischio medio</b>
----------------------

**Tabella – 3D – misure generali per l'abbattimento del rischio da applicare a questo trattamento**

Per abbattere il rischio corruttivo come delineato nelle tabelle 3B e 3C si ritiene che nel triennio vadano applicate queste misure di carattere generale, da sottoporre a monitoraggio **al termine di ogni esercizio** prima dell'aggiornamento del PTPCT:

Misure generali (CFR box n. 11 pag. 40 - All.to 1 PNA 2019)	Indicatori di monitoraggio richiesti (CFR Tabella n. 5 pag. 44 - All.to 1 PNA 2019)	Esiti del monitoraggio
<b>Controllo</b>	Percentuale di controlli effettuati su numero di pratiche/provvedimenti <b>10%</b>	Da inserire al monitoraggio previsto nel PTPCT al 30/11/2022
<b>Trasparenza</b>	Percentuale di atti pubblicati relativi al processo in questione - <b>100%</b> Salvo privacy	Da inserire al monitoraggio previsto nel PTPCT al 30/11/2022
<b>Definizione di standard di comportamento</b>	Numero di incontri o comunicazioni effettuate - ad occorrenza	Da inserire al monitoraggio previsto nel PTPCT al 30/11/2022
<b>Regolamentazione</b>	Verifica adozione del regolamento di gestione del processo o di attività - <b>SI</b>	Da inserire al monitoraggio previsto nel PTPCT al 30/11/2022
<b>Semplificazione</b>	Verifica di documentazione sistematizzata e semplifichino il processo - <b>SI</b>	Da inserire al monitoraggio previsto nel PTPCT al 30/11/2022
<b>Formazione</b>	Effettuazione di un corso di formazione - <b>NO</b>	Da inserire al monitoraggio previsto nel PTPCT al 30/11/2022
<b>Sensibilizzazione e partecipazione</b>	Numero di iniziative svolte ed evidenza dei contributi raccolti - <b>news sul sito</b>	Da inserire al monitoraggio previsto nel PTPCT al 30/11/2022
<b>Rotazione</b>	Percentuale di pratiche relative al processo ruotate sul totale <b>0%</b>	Da inserire al monitoraggio previsto nel PTPCT al 30/11/2022
<b>Segnalazione e protezione</b>	Azioni particolari per agevolare, sensibilizzare, garantire i segnalanti <b>Realizzare una brochure da distribuire ai dipendenti con le istruzioni</b>	Da inserire al monitoraggio previsto nel PTPCT al 30/11/2022
<b>Disciplina del conflitto di interessi</b>	Specifiche previsioni su casi particolari di conflitto di interessi tipiche del processo <b>Definite in apposito provvedimento</b>	Da inserire al monitoraggio previsto nel PTPCT al 30/11/2022
<b>Regolazione dei rapporti con i "rappresentanti di lobbies"</b>	Attività volta a regolare il confronto con le lobbies e strumenti di controllo <b>Definite in apposito provvedimento</b>	Da inserire al monitoraggio previsto nel PTPCT al 30/11/2022
<b>Misure specifiche per questo trattamento</b>	Nessuna	Da inserire al monitoraggio previsto nel PTPCT al 30/11/2022

\*\*\* L'allegato 1 al PNA 2019 propone una scansione temporale sia delle azioni che del relativo monitoraggio (CFR Tabella n. 6 pag. 45 - All.to 1 PNA 2019); in sede di prima adozione si ritiene di stabilire il termine del **30/11/2022**, per fare un primo monitoraggio delle misure e dei relativi indicatori.

Nell'aggiornamento al piano 2023/25 si potrà applicare eventualmente una programmazione più puntuale.

*Agagnoni*

Scheda n. 32; **Stima del livello di esposizione al rischio corruttivo e dei successivi trattamenti e monitoraggio**, del processo denominato:

**Servizi legali, attività processuale del comune (transazioni, costituzioni in giudizio, citazioni, scelte dei legali)**

**Tabella – 3A – termini di approvazione, validazione, monitoraggio ed eventuale riesame**  
**\*\*\***

Azione eseguita	Data	Qualifica soggetto e firma
Approvazione a cura del/dei responsabili del settore/i interessati	Inserire data della proposta di PTPCT	Generalità e titolo del responsabile a cui ricondurre il processo + sua firma
Validazione del R.P.C.T. per l'inserimento nel P.T.P.C.T. 2021-23	Inserire data della proposta di PTPCT	Generalità del RPCT + sua firma
Monitoraggio di RPCT e OIV (nucleo di valutazione)	Inserire data futuro MONITORAGGIO	Generalità OIV (nucleo di valutazione) + sua firma
Eventuale riesame per aggiornamento PTPCT 2022-24	Inserire data futuro RIESAME	Generalità e titolo del responsabile a cui ricondurre il processo + sua firma

Il catalogo dei rischi corruttivi a cui questo processo può essere sottoposto è stato definito nel paragrafo 2.5. del PTPCT; ma nel 2021 si ritiene oltremodo complessa una specifica individuazione per ciascun processo dei singoli rischi; pertanto la stima effettuata è relativa, non ad uno specifico rischio corruttivo, ma ad un **generico pericolo di eventi corruttivi**.

**Tabella – 3B – stima di livello di esposizione al rischio corruttivo** (NB in tutte le caselle è stato inserito un valore medio personalizzato)

Indicatori per la stima quantitativa (CFR BOX n. 9 pag. 34 - All.to 1 PNA 2019)	Punti *	Note di monitoraggio
<b>Livello di interesse "esterno":</b> la presenza di interessi, anche economici, rilevanti e di benefici per i destinatari del processo determina un incremento del rischio	3.0	
<b>Grado di discrezionalità del decisore interno:</b> la presenza di un processo decisionale altamente discrezionale determina un incremento del rischio rispetto ad un processo decisionale altamente vincolato;	3.5	
<b>Manifestazione di eventi corruttivi in passato:</b> se l'attività è stata già oggetto di eventi corruttivi in passato nell'amministrazione o in altre realtà simili, il rischio aumenta;	1.0	Da inserire al monitoraggio previsto nel PTPCT al 30/11/2022
<b>Opacità del processo decisionale:</b> l'adozione di strumenti di trasparenza sostanziale, e non solo formale, riduce il rischio;	3.5	
<b>Scarsa collaborazione del responsabile del processo</b> o dell'attività nella costruzione, aggiornamento e monitoraggio del piano: la scarsa collaborazione può segnalare un deficit di attenzione al tema	2.0	
<b>Mancata attuazione delle misure di trattamento:</b> l'attuazione di misure di trattamento si associa ad una minore possibilità di accadimento di fatti corruttivi	2.0	
<b>Totale</b>	<b>15</b>	Punt. massimo <b>20</b> <b>3.5</b>

\* Nessuna probabilità = 0; Poco probabile = 1; Probabile 3; Altamente probabile = 5; Accertato negli ultimi 5 anni = 7

\*\* Il punteggio massimo è quello assegnato ad almeno un indicatore; il punteggio medio è quello ottenuto dal totale/6 (n. indicatori)

**Tabella - 3C: Stima qualitativa del rischio corruttivo**

Secondo una valutazione basata sui parametri di cui al paragrafo 2.9. - riquadro azzurro - del PTPCT (CFR BOX n. 8 pag. 34 - All.to 1 PNA 2019) il responsabile o i responsabili di settore interessati ritengono che questo processo sia esposto a rischio corruttivo in questi termini:

<b>Rischio basso</b>
----------------------

**Tabella – 3D – misure generali per l'abbattimento del rischio da applicare a questo trattamento**

Per abbattere il rischio corruttivo come delineato nelle tabelle 3B e 3C si ritiene che nel triennio vadano applicate queste misure di carattere generale, da sottoporre a monitoraggio **al termine di ogni esercizio**\*\*\* prima dell'aggiornamento del PTPCT:

Misure generali (CFR box n. 11 pag. 40 - All.to 1 PNA 2019)	Indicatori di monitoraggio richiesti (CFR Tabella n. 5 pag. 44 - All.to 1 PNA 2019)	Esiti del monitoraggio
<b>Controllo</b>	Percentuale di controlli effettuati su numero di pratiche/provvedimenti <b>10%</b>	Da inserire al monitoraggio previsto nel PTPCT al 30/11/2022
<b>Trasparenza</b>	Percentuale di atti pubblicati relativi al processo in questione - <b>100%</b> Salvo privacy	Da inserire al monitoraggio previsto nel PTPCT al 30/11/2022
<b>Definizione di standard di comportamento</b>	Numero di incontri o comunicazioni effettuate - ad occorrenza	Da inserire al monitoraggio previsto nel PTPCT al 30/11/2022
<b>Regolamentazione</b>	Verifica adozione del regolamento di gestione del processo o di attività - <b>SI</b>	Da inserire al monitoraggio previsto nel PTPCT al 30/11/2022
<b>Semplificazione</b>	Verifica di documentazione sistematizzata e semplifichino il processo - <b>SI</b>	Da inserire al monitoraggio previsto nel PTPCT al 30/11/2022
<b>Formazione</b>	Effettuazione di un corso di formazione - <b>SI</b>	Da inserire al monitoraggio previsto nel PTPCT al 30/11/2022
<b>Sensibilizzazione e partecipazione</b>	Numero di iniziative svolte ed evidenza dei contributi raccolti - <b>news sul sito</b>	Da inserire al monitoraggio previsto nel PTPCT al 30/11/2022
<b>Rotazione</b>	Percentuale di pratiche relative al processo ruotate sul totale <b>0%</b>	Da inserire al monitoraggio previsto nel PTPCT al 30/11/2022
<b>Segnalazione e protezione</b>	Azioni particolari per agevolare, sensibilizzare, garantire i segnalanti <b>Realizzare una brochure da distribuire ai dipendenti con le istruzioni</b>	Da inserire al monitoraggio previsto nel PTPCT al 30/11/2022
<b>Disciplina del conflitto di interessi</b>	Specifiche previsioni su casi particolari di conflitto di interessi tipiche del processo <b>Definite in apposito provvedimento</b>	Da inserire al monitoraggio previsto nel PTPCT al 30/11/2022
<b>Regolazione dei rapporti con i "rappresentanti di lobbies"</b>	Attività volta a regolare il confronto con le lobbies e strumenti di controllo <b>Definite in apposito provvedimento</b>	Da inserire al monitoraggio previsto nel PTPCT al 30/11/2022
<b>Misure specifiche per questo trattamento</b>	Nessuna	Da inserire al monitoraggio previsto nel PTPCT al 30/11/2022

\*\*\* L'allegato 1 al PNA 2019 propone una scansione temporale sia delle azioni che del relativo monitoraggio (CFR Tabella n. 6 pag. 45 - All.to 1 PNA 2019); in sede di prima adozione si ritiene di stabilire il termine del **30/11/2022**, per fare un primo monitoraggio delle misure e dei relativi indicatori.

Nell'aggiornamento al piano 2023/25 si potrà applicare eventualmente una programmazione più puntuale.



Scheda n. **33**; **Stima del livello di esposizione al rischio corruttivo e dei successivi trattamenti e monitoraggio**, del processo denominato:

**Supporto e controllo attività produttive, autorizzazioni e permessi**

**Tabella – 3A – termini di approvazione, validazione, monitoraggio ed eventuale riesame**

Azione eseguita	Data	Qualifica soggetto e firma
Approvazione a cura del/dei responsabile/i del/dei settore/i interessati	Inserire data della proposta di PTPC	Generalità e titolo del responsabile a cui ricondurre il processo + sua firma
Validazione del R.P.C.T. per l'inserimento nel P.T.P.C.T. 2021-23	Inserire data della proposta di PTPC	Generalità del RPCT + sua firma
Monitoraggio di RPCT e OIV (nucleo di valutazione)	Inserire data futuro MONITORAGGIO	Generalità OIV (nucleo di valutazione) + sua firma
Eventuale riesame per aggiornamento PTPCT 2022-24	Inserire data futuro RIESAME	Generalità e titolo del responsabile a cui ricondurre il processo + sua firma

Il catalogo dei rischi corruttivi a cui questo processo può essere sottoposto è stato definito nel paragrafo 2.5. del PTPCT; ma nel 2021 si ritiene oltremodo complessa una specifica individuazione per ciascun processo dei singoli rischi; pertanto la stima effettuata è relativa, non ad uno specifico rischio corruttivo, ma ad un **generico pericolo di eventi corruttivi**.

**Tabella – 3B – stima di livello di esposizione al rischio corruttivo** (NB in tutte le caselle è stato inserito un valore medio personalizzato)

Indicatori per la stima quantitativa (CFR BOX n. 9 pag. 34 - All.to 1 PNA 2019)	Punti *	Note di monitoraggio
<b>Livello di interesse "esterno"</b> : la presenza di interessi, anche economici, rilevanti e di benefici per i destinatari del processo determina un incremento del rischio	3.5	
<b>Grado di discrezionalità del decisore interno</b> : la presenza di un processo decisionale altamente discrezionale determina un incremento del rischio rispetto ad un processo decisionale altamente vincolato;	3.5	
<b>Manifestazione di eventi corruttivi in passato</b> : se l'attività è stata già oggetto di eventi corruttivi in passato nell'amministrazione o in altre realtà simili, il rischio aumenta;	1.0	
<b>Opacità del processo decisionale</b> : l'adozione di strumenti di trasparenza sostanziale, e non solo formale, riduce il rischio;	4.0	Da inserire al monitoraggio previsto nel PTPCT al 30/11/2022
<b>Scarsa collaborazione del responsabile del processo</b> o dell'attività nella costruzione, aggiornamento e monitoraggio del piano: la scarsa collaborazione può segnalare un deficit di attenzione al tema	2.0	
<b>Mancata attuazione delle misure di trattamento</b> : l'attuazione di misure di trattamento si associa ad una minore possibilità di accadimento di fatti corruttivi	2.0	
<b>Totale</b>	<b>16</b>	Punt. massimo <b>3.5</b>

\* Nessuna probabilità = 0; Poco probabile = 1; Probabile 3; Altamente probabile = 5; Accertato negli ultimi 5 anni = 7

\*\* Il punteggio massimo è quello assegnato ad almeno un indicatore; il punteggio medio è quello ottenuto dal totale/6 (n. indicatori)

**Tabella - 3C: Stima qualitativa del rischio corruttivo**

Secondo una valutazione basata sui parametri di cui al paragrafo 2.9. - riquadro azzurro - del PTPCT (CFR BOX n. 8 pag. 34 - All.to 1 PNA 2019) il responsabile o i responsabili di settore interessati ritengono che questo processo sia esposto a rischio corruttivo in questi termini:

<b>Rischio basso</b>
----------------------

**Tabella – 3D – misure generali per l'abbattimento del rischio da applicare a questo trattamento**

Per abbattere il rischio corruttivo come delineato nelle tabelle 3B e 3C si ritiene che nel triennio vadano applicate queste misure di carattere generale, da sottoporre a monitoraggio **al termine di ogni esercizio** \*\* prima dell'aggiornamento del PTPCT:

Misure generali (CFR box n. 11 pag. 40 - All.to 1 PNA 2019)	Indicatori di monitoraggio richiesti (CFR Tabella n. 5 pag. 44 - All.to 1 PNA 2019)	Esiti del monitoraggio
<b>Controllo</b>	Percentuale di controlli effettuati su numero di pratiche/provvedimenti <b>10%</b>	Da inserire al monitoraggio previsto nel PTPCT al 30/11/2022
<b>Trasparenza</b>	Percentuale di atti pubblicati relativi al processo in questione - <b>100%</b> Salvo privacy	Da inserire al monitoraggio previsto nel PTPCT al 30/11/2022
<b>Definizione di standard di comportamento</b>	Numero di incontri o comunicazioni effettuate - <b>ad occorrenza</b>	Da inserire al monitoraggio previsto nel PTPCT al 30/11/2022
<b>Regolamentazione</b>	Verifica adozione del regolamento di gestione del processo o di attività - <b>S/NO</b>	Da inserire al monitoraggio previsto nel PTPCT al 30/11/2022
<b>Semplificazione</b>	Verifica di documentazione sistematizzata e semplifichino il processo - <b>SI</b>	Da inserire al monitoraggio previsto nel PTPCT al 30/11/2022
<b>Formazione</b>	Effettuazione di un corso di formazione - <b>SI</b>	Da inserire al monitoraggio previsto nel PTPCT al 30/11/2022
<b>Sensibilizzazione e partecipazione</b>	Numero di iniziative svolte ed evidenza dei contributi raccolti <b>news sul sito</b>	Da inserire al monitoraggio previsto nel PTPCT al 30/11/2022
<b>Rotazione</b>	Percentuale di pratiche relative al processo ruotate sul totale <b>0%</b>	Da inserire al monitoraggio previsto nel PTPCT al 30/11/2022
<b>Segnalazione e protezione</b>	Azioni particolari per agevolare, sensibilizzare, garantire i segnalanti <b>Realizzare una brochure da distribuire ai dipendenti con le istruzioni</b>	Da inserire al monitoraggio previsto nel PTPCT al 30/11/2022
<b>Disciplina del conflitto di interessi</b>	Specifiche previsioni su casi particolari di conflitto di interessi tipiche del processo <b>Definite in apposito provvedimento</b>	Da inserire al monitoraggio previsto nel PTPCT al 30/11/2022
<b>Regolazione dei rapporti con i "rappresentanti di lobbies"</b>	Attività volta a regolare il confronto con le lobbies e strumenti di controllo <b>Definite in apposito provvedimento</b>	Da inserire al monitoraggio previsto nel PTPCT al 30/11/2022
<b>Misure specifiche per questo trattamento</b>	Nessuna	Da inserire al monitoraggio previsto nel PTPCT al 30/11/2022

\*\*\* L'allegato 1 al PNA 2019 propone una scansione temporale sia delle azioni che del relativo monitoraggio (CFR Tabella n. 6 pag. 45 - All.to 1 PNA 2019); in sede di prima adozione si ritiene di stabilire il termine del **30/11/2022**, per fare un primo monitoraggio delle misure e dei relativi indicatori.

Nell'aggiornamento al piano 2023/25 si potrà applicare eventualmente una programmazione più puntuale.

Scheda n. **34**; **Stima del livello di esposizione al rischio corruttivo e dei successivi trattamenti e monitoraggio**, del processo denominato:

**Raccolta e smaltimento rifiuti, servizi ambientali**

**Tabella – 3A – termini di approvazione, validazione, monitoraggio ed eventuale riesame**

Azione eseguita	Data	Qualifica soggetto e firma
Approvazione a cura del/dei responsabili del settore/i interessati	Inserire data della proposta di PCTP	Generalità e titolo del responsabile a cui ricondurre il processo + sua firma
Validazione del R.P.C.T. per l'inserimento nel P.T.P.C.T. 2021-23	Inserire data della proposta di PCTP	Generalità del RPCT + sua firma
Monitoraggio di RPCT e OIV (nucleo di valutazione)	Inserire data futuro MONITORAGGIO	Generalità OIV (nucleo di valutazione) + sua firma
Eventuale riesame per aggiornamento PTPCT 2022-24	Inserire data futuro RIESAME	Generalità e titolo del responsabile a cui ricondurre il processo + sua firma

Il catalogo dei rischi corruttivi a cui questo processo può essere sottoposto è stato definito nel paragrafo 2.5. del PTPCT; ma nel 2021 si ritiene oltremodo complessa una specifica individuazione per ciascun processo dei singoli rischi; pertanto la stima effettuata è relativa, non ad uno specifico rischio corruttivo, ma ad un **generico pericolo di eventi corruttivi**.

**Tabella – 3B – stima di livello di esposizione al rischio corruttivo** (NB in tutte le caselle è stato inserito un valore medio che va personalizzato)

Indicatori per la stima quantitativa (CFR BOX n. 9 pag. 34 - All.to 1 PNA 2019)	Punti *	Note di monitoraggio
<b>Livello di interesse "esterno":</b> la presenza di interessi, anche economici, rilevanti e di benefici per i destinatari del processo determina un incremento del rischio	4.5	
<b>Grado di discrezionalità del decisore interno:</b> la presenza di un processo decisionale altamente discrezionale determina un incremento del rischio rispetto ad un processo decisionale altamente vincolato;	3.5	
<b>Manifestazione di eventi corruttivi in passato:</b> se l'attività è stata già oggetto di eventi corruttivi in passato nell'amministrazione o in altre realtà simili, il rischio aumenta;	3.5	Da inserire al monitoraggio previsto nel PTPCT al 30/11/2022
<b>Opacità del processo decisionale:</b> l'adozione di strumenti di trasparenza sostanziale, e non solo formale, riduce il rischio;	3.5	
<b>Scarsa collaborazione del responsabile del processo</b> o dell'attività nella costruzione, aggiornamento e monitoraggio del piano: la scarsa collaborazione può segnalare un deficit di attenzione al tema	2.5	
<b>Mancata attuazione delle misure di trattamento:</b> l'attuazione di misure di trattamento si associa ad una minore possibilità di accadimento di fatti corruttivi	4.5	
<b>Totale</b>	<b>22</b>	Punt. massimo <b>4.5</b>

\* Nessuna probabilità = 0; Poco probabile = 1; Probabile 3; Altamente probabile = 5; Accertato negli ultimi 5 anni = 7

\*\* Il punteggio massimo è quello assegnato ad almeno un indicatore; il punteggio medio è quello ottenuto dal totale/6 (n. indicatori)

**Tabella - 3C: Stima qualitativa del rischio corruttivo**

Secondo una valutazione basata sui parametri di cui al paragrafo 2.9. - riquadro azzurro - del PTPCT (CFR BOX n. 8 pag. 34 - All.to 1 PNA 2019) il responsabile o i responsabili di settore interessati ritengono che questo processo sia esposto a rischio corruttivo in questi termini:

<b>RISCHIO ALTO</b>
---------------------

**Tabella – 3D – misure generali per l'abbattimento del rischio da applicare a questo trattamento**

Per abbattere il rischio corruttivo come delineato nelle tabelle 3B e 3C si ritiene che nel triennio vadano applicate queste misure di carattere generale, da sottoporre a monitoraggio **al termine di ogni esercizio** prima dell'aggiornamento del PTPCT:

Misure generali (CFR box n. 11 pag. 40 - All.to 1 PNA 2019)	Indicatori di monitoraggio richiesti (CFR Tabella n. 5 pag. 44 - All.to 1 PNA 2019)	Esiti del monitoraggio
<b>Controllo</b>	Percentuale di controlli effettuati su numero di pratiche/provvedimenti <b>10%</b>	Da inserire al monitoraggio previsto nel PTPCT al 30/11/2022
<b>Trasparenza</b>	Percentuale di atti pubblicati relativi al processo in questione - <b>100%</b> Salvo privacy	Da inserire al monitoraggio previsto nel PTPCT al 30/11/2022
<b>Definizione di standard di comportamento</b>	Numero di incontri o comunicazioni effettuate - <b>SETTIMANALI</b>	Da inserire al monitoraggio previsto nel PTPCT al 30/11/2022
<b>Regolamentazione</b>	Verifica adozione del regolamento di gestione del processo o di attività - <b>SI</b>	Da inserire al monitoraggio previsto nel PTPCT al 30/11/2022
<b>Semplificazione</b>	Verifica di documentazione sistematizzata e semplifichino il processo - <b>SI</b>	Da inserire al monitoraggio previsto nel PTPCT al 30/11/2022
<b>Formazione</b>	Effettuazione di un corso di formazione - <b>SI</b>	Da inserire al monitoraggio previsto nel PTPCT al 30/11/2022
<b>Sensibilizzazione e partecipazione</b>	Numero di iniziative svolte ed evidenza dei contributi raccolti <b>news sul sito</b>	Da inserire al monitoraggio previsto nel PTPCT al 30/11/2022
<b>Rotazione</b>	Percentuale di pratiche relative al processo ruotate sul totale <b>10%</b>	Da inserire al monitoraggio previsto nel PTPCT al 30/11/2022
<b>Segnalazione e protezione</b>	Azioni particolari per agevolare, sensibilizzare, garantire i segnalanti <b>Realizzare una brochure da distribuire ai dipendenti con le istruzioni</b>	Da inserire al monitoraggio previsto nel PTPCT al 30/11/2022
<b>Disciplina del conflitto di interessi</b>	Specifiche previsioni su casi particolari di conflitto di interessi tipiche del processo <b>Non necessario</b>	Da inserire al monitoraggio previsto nel PTPCT al 30/11/2022
<b>Regolazione dei rapporti con i "rappresentanti di lobbies"</b>	Attività volta a regolare il confronto con le lobbies e strumenti di controllo <b>Non necessario</b>	Da inserire al monitoraggio previsto nel PTPCT al 30/11/2022
<b>Misure specifiche per questo trattamento</b>	<b>NESSUNA</b>	Da inserire al monitoraggio previsto nel PTPCT al 30/11/2022

\*\*\* L'allegato 1 al PNA 2019 propone una scansione temporale sia delle azioni che del relativo monitoraggio (CFR Tabella n. 6 pag. 45 - All.to 1 PNA 2019); in sede di prima adozione si ritiene di stabilire il termine del **30/11/2022**, per fare un primo monitoraggio delle misure e dei relativi indicatori.

Nell'aggiornamento al piano 2023/25 si potrà applicare eventualmente una programmazione più puntuale.

Scheda n. **35**; **Stima del livello di esposizione al rischio corruttivo e dei successivi trattamento e monitoraggio**, del processo denominato:

**Gestione dei servizi fognari e di depurazione**

**Tabella – 3A – termini di approvazione, validazione, monitoraggio ed eventuale riesame**

Azione eseguita	Data	Qualifica soggetto e firma
Approvazione a cura del/dei responsabili del settore/i interessati	Inserire data della proposta di PTPCT	Generalità e titolo del responsabile a cui ricondurre il processo + sua firma
Validazione del R.P.C.T. per l'inserimento nel P.T.P.C.T. 2021-23	Inserire data della proposta di PTPCT	Generalità del RPCT + sua firma
Monitoraggio di RPCT e OIV (nucleo di valutazione)	Inserire data futuro MONITORAGGIO	Generalità OIV (nucleo di valutazione) + sua firma
Eventuale riesame per aggiornamento PTPCT 2022-24	Inserire data futuro RIESAME	Generalità e titolo del responsabile a cui ricondurre il processo + sua firma

Il catalogo dei rischi corruttivi a cui questo processo può essere sottoposto è stato definito nel paragrafo 2.5. del PTPCT; ma nel 2021 si ritiene oltremodo complessa una specifica individuazione per ciascun processo dei singoli rischi; pertanto la stima effettuata è relativa, non ad uno specifico rischio corruttivo, ma ad un **generico pericolo di eventi corruttivi**.

**Tabella – 3B – stima di livello di esposizione al rischio corruttivo** (NB in tutte le caselle è stato inserito un valore medio che va personalizzato)

Indicatori per la stima quantitativa (CFR BOX n. 9 pag. 34 - All.to 1 PNA 2019)	Punti *	Note di monitoraggio
<b>Livello di interesse "esterno":</b> la presenza di interessi, anche economici, rilevanti e di benefici per i destinatari del processo determina un incremento del rischio	4.5	
<b>Grado di discrezionalità del decisore interno:</b> la presenza di un processo decisionale altamente discrezionale determina un incremento del rischio rispetto ad un processo decisionale altamente vincolato;	3.5	
<b>Manifestazione di eventi corruttivi in passato:</b> se l'attività è stata già oggetto di eventi corruttivi in passato nell'amministrazione o in altre realtà simili, il rischio aumenta;	3.5	Da inserire al monitoraggio previsto nel PTPCT al 30/11/2022
<b>Opacità del processo decisionale:</b> l'adozione di strumenti di trasparenza sostanziale, e non solo formale, riduce il rischio;	3.5	
<b>Scarsa collaborazione del responsabile del processo</b> o dell'attività nella costruzione, aggiornamento e monitoraggio del piano: la scarsa collaborazione può segnalare un deficit di attenzione al tema	3.5	
<b>Mancata attuazione delle misure di trattamento:</b> l'attuazione di misure di trattamento si associa ad una minore possibilità di accadimento di fatti corruttivi	4.5	
<b>Totale</b>	<b>23</b>	Punt. massimo <b>4.5</b>

\* Nessuna probabilità = 0; Poco probabile = 1; Probabile 3; Altamente probabile = 5; Accertato negli ultimi 5 anni = 7

\*\* Il punteggio massimo è quello assegnato ad almeno un indicatore; il punteggio medio è quello ottenuto dal totale/6 (n. indicatori)

**Tabella - 3C: Stima qualitativa del rischio corruttivo**

Secondo una valutazione basata sui parametri di cui al paragrafo 2.9. - riquadro azzurro - del PTPCT (CFR BOX n. 8 pag. 34 - All.to 1 PNA 2019) il responsabile o i responsabili di settore interessati ritengono che questo processo sia esposto a rischio corruttivo in questi termini:

<b>RISCHIO ALTO</b>
<b>SERVIZIO AFFIDATO ALL'ENTE GESTORE PARTECIPATO SISAM</b>

**Tabella – 3D – misure generali per l'abbattimento del rischio da applicare a questo trattamento**

Per abbattere il rischio corruttivo come delineato nelle tabelle 3B e 3C si ritiene che nel triennio vadano applicate queste misure di carattere generale, da sottoporre a monitoraggio **al termine di ogni esercizio** prima dell'aggiornamento del PTPCT:

Misure generali (CFR box n. 11 pag. 40 - All.to 1 PNA 2019)	Indicatori di monitoraggio richiesti (CFR Tabella n. 5 pag. 44 - All.to 1 PNA 2019)	Esiti del monitoraggio
<b>Controllo</b>	Percentuale di controlli effettuati su numero di pratiche/provvedimenti <b>10%</b>	Da inserire al monitoraggio previsto nel PTPCT al 30/11/2022
<b>Trasparenza</b>	Percentuale di atti pubblicati relativi al processo in questione - <b>100%</b> Salvo privacy	Da inserire al monitoraggio previsto nel PTPCT al 30/11/2022
<b>Definizione di standard di comportamento</b>	Numero di incontri o comunicazioni effettuate - <b>ANNUALE</b>	Da inserire al monitoraggio previsto nel PTPCT al 30/11/2022
<b>Regolamentazione</b>	Verifica adozione del regolamento di gestione del processo o di attività - <b>SI</b>	Da inserire al monitoraggio previsto nel PTPCT al 30/11/2022
<b>Semplificazione</b>	Verifica di documentazione sistematizzata e semplifichino il processo - <b>SI</b>	Da inserire al monitoraggio previsto nel PTPCT al 30/11/2022
<b>Formazione</b>	Effettuazione di un corso di formazione - <b>SI</b>	Da inserire al monitoraggio previsto nel PTPCT al 30/11/2022
<b>Sensibilizzazione e partecipazione</b>	Numero di iniziative svolte ed evidenza dei contributi raccolti <b>news sul sito</b>	Da inserire al monitoraggio previsto nel PTPCT al 30/11/2022
<b>Rotazione</b>	Percentuale di pratiche relative al processo ruotate sul totale <b>0%</b>	Da inserire al monitoraggio previsto nel PTPCT al 30/11/2022
<b>Segnalazione e protezione</b>	Azioni particolari per agevolare, sensibilizzare, garantire i segnalanti <b>Realizzare una brochure da distribuire ai dipendenti con le istruzioni</b>	Da inserire al monitoraggio previsto nel PTPCT al 30/11/2022
<b>Disciplina del conflitto di interessi</b>	Specifiche previsioni su casi particolari di conflitto di interessi tipiche del processo <b>Non necessario</b>	Da inserire al monitoraggio previsto nel PTPCT al 30/11/2022
<b>Regolazione dei rapporti con i "rappresentanti di lobbies"</b>	Attività volta a regolare il confronto con le lobbies e strumenti di controllo <b>Non necessario</b>	Da inserire al monitoraggio previsto nel PTPCT al 30/11/2022
<b>Misure specifiche per questo trattamento</b>	<b>NESSUNA</b>	Da inserire al monitoraggio previsto nel PTPCT al 30/11/2022

\*\*\* L'allegato 1 al PNA 2019 propone una scansione temporale sia delle azioni che del relativo monitoraggio (CFR Tabella n. 6 pag. 45 - All.to 1 PNA 2019); in sede di prima adozione si ritiene di stabilire il termine del **30/11/2022**, per fare un primo monitoraggio delle misure e dei relativi indicatori.

Nell'aggiornamento al piano 2023/25 si potrà applicare eventualmente una programmazione più puntuale.

Scheda n. **36**; **Stima del livello di esposizione al rischio corruttivo e dei successivi trattamento e monitoraggio**, del processo denominato:

**Gestione protezione civile**

**Tabella – 3A – termini di approvazione, validazione, monitoraggio ed eventuale riesame**

\*\*\*

Azione eseguita	Data	Qualifica soggetto e firma
Approvazione a cura del/dei responsabili del settore/i interessati	Inserire data della proposta di PCTP	Generalità e titolo del responsabile a cui ricondurre il processo + sua firma
Validazione del R.P.C.T. per l'inserimento nel P.T.P.C.T. 2021-23	Inserire data della proposta di PCTP	Generalità del RPCT + sua firma
Monitoraggio di RPCT e OIV (nucleo di valutazione)	Inserire data futuro MONITORAGGIO	Generalità OIV (nucleo di valutazione) + sua firma
Eventuale riesame per aggiornamento PTPCT 2022-24	Inserire data futuro RIESAME	Generalità e titolo del responsabile a cui ricondurre il processo + sua firma

Il catalogo dei rischi corruttivi a cui questo processo può essere sottoposto è stato definito nel paragrafo 2.5. del PTPCT; ma nel 2021 si ritiene oltremodo complessa una specifica individuazione per ciascun processo dei singoli rischi; pertanto la stima effettuata è relativa, non ad uno specifico rischio corruttivo, ma ad un **generico pericolo di eventi corruttivi**.

**Tabella – 3B – stima di livello di esposizione al rischio corruttivo** (NB in tutte le caselle è stato inserito un valore medio che va personalizzato)

Indicatori per la stima quantitativa (CFR BOX n. 9 pag. 34 - All.to 1 PNA 2019)	Punti *	Note di monitoraggio
<b>Livello di interesse "esterno":</b> la presenza di interessi, anche economici, rilevanti e di benefici per i destinatari del processo determina un incremento del rischio	3.5	
<b>Grado di discrezionalità del decisore interno:</b> la presenza di un processo decisionale altamente discrezionale determina un incremento del rischio rispetto ad un processo decisionale altamente vincolato;	3.5	
<b>Manifestazione di eventi corruttivi in passato:</b> se l'attività è stata già oggetto di eventi corruttivi in passato nell'amministrazione o in altre realtà simili, il rischio aumenta;	3.5	Da inserire al monitoraggio previsto nel PTPCT al 30/11/2022
<b>Opacità del processo decisionale:</b> l'adozione di strumenti di trasparenza sostanziale, e non solo formale, riduce il rischio;	3.5	
<b>Scarsa collaborazione del responsabile del processo</b> o dell'attività nella costruzione, aggiornamento e monitoraggio del piano: la scarsa collaborazione può segnalare un deficit di attenzione al tema	1.5	
<b>Mancata attuazione delle misure di trattamento:</b> l'attuazione di misure di trattamento si associa ad una minore possibilità di accadimento di fatti corruttivi	4.5	
<b>Totale</b>	<b>19</b>	Punt. massimo <b>25</b> <b>4.5</b>

\* Nessuna probabilità = 0; Poco probabile = 1; Probabile 3; Altamente probabile = 5; Accertato negli ultimi 5 anni = 7

\*\* Il punteggio massimo è quello assegnato ad almeno un indicatore; il punteggio medio è quello ottenuto dal totale/6 (n. indicatori)

**Tabella - 3C: Stima qualitativa del rischio corruttivo**

Secondo una valutazione basata sui parametri di cui al paragrafo 2.9. - riquadro azzurro - del PTPCT (CFR BOX n. 8 pag. 34 - All.to 1 PNA 2019) il responsabile o i responsabili di settore interessati ritengono che questo processo sia esposto a rischio corruttivo in questi termini:

<b>RISCHIO MEDIO</b>
----------------------

**Tabella – 3D – misure generali per l'abbattimento del rischio da applicare a questo trattamento**

Per abbattere il rischio corruttivo come delineato nelle tabelle 3B e 3C si ritiene che nel triennio vadano applicate queste misure di carattere generale, da sottoporre a monitoraggio **al termine di ogni esercizio**\*\*\* prima dell'aggiornamento del PTPCT:

Misure generali (CFR box n. 11 pag. 40 - All.to 1 PNA 2019)	Indicatori di monitoraggio richiesti (CFR Tabella n. 5 pag. 44 - All.to 1 PNA 2019)	Esiti del monitoraggio
<b>Controllo</b>	Percentuale di controlli effettuati su numero di pratiche/provvedimenti <b>10%</b>	Da inserire al monitoraggio previsto nel PTPCT al 30/11/2022
<b>Trasparenza</b>	Percentuale di atti pubblicati relativi al processo in questione - <b>100%</b> Salvo privacy	Da inserire al monitoraggio previsto nel PTPCT al 30/11/2022
<b>Definizione di standard di comportamento</b>	Numero di incontri o comunicazioni effettuate - <b>MENSILE</b>	Da inserire al monitoraggio previsto nel PTPCT al 30/11/2022
<b>Regolamentazione</b>	Verifica adozione del regolamento di gestione del processo o di attività - <b>SI</b>	Da inserire al monitoraggio previsto nel PTPCT al 30/11/2022
<b>Semplificazione</b>	Verifica di documentazione sistematizzata e semplifichino il processo - <b>SI</b>	Da inserire al monitoraggio previsto nel PTPCT al 30/11/2022
<b>Formazione</b>	Effettuazione di un corso di formazione - <b>SI</b>	Da inserire al monitoraggio previsto nel PTPCT al 30/11/2022
<b>Sensibilizzazione e partecipazione</b>	Numero di iniziative svolte ed evidenza dei contributi raccolti <b>news sul sito</b>	Da inserire al monitoraggio previsto nel PTPCT al 30/11/2022
<b>Rotazione</b>	Percentuale di pratiche relative al processo ruotate sul totale <b>0%</b>	Da inserire al monitoraggio previsto nel PTPCT al 30/11/2022
<b>Segnalazione e protezione</b>	Azioni particolari per agevolare, sensibilizzare, garantire i segnalanti <b>Realizzare una brochure da distribuire ai dipendenti con le istruzioni</b>	Da inserire al monitoraggio previsto nel PTPCT al 30/11/2022
<b>Disciplina del conflitto di interessi</b>	Specifiche previsioni su casi particolari di conflitto di interessi tipiche del processo <b>Non necessario</b>	Da inserire al monitoraggio previsto nel PTPCT al 30/11/2022
<b>Regolazione dei rapporti con i "rappresentanti di lobbies"</b>	Attività volta a regolare il confronto con le lobbies e strumenti di controllo <b>Non necessario</b>	Da inserire al monitoraggio previsto nel PTPCT al 30/11/2022
<b>Misure specifiche per questo trattamento</b>	<b>NESSUNA</b>	Da inserire al monitoraggio previsto nel PTPCT al 30/11/2022

\*\*\* L'allegato 1 al PNA 2019 propone una scansione temporale sia delle azioni che del relativo monitoraggio (CFR Tabella n. 6 pag. 45 - All.to 1 PNA 2019); in sede di prima adozione si ritiene di stabilire il termine del **30/11/2022**, per fare un primo monitoraggio delle misure e dei relativi indicatori.

Nell'aggiornamento al piano 2023/25 si potrà applicare eventualmente una programmazione più puntuale.

*Agagnoli*

Scheda n. 37; **Stima del livello di esposizione al rischio corruttivo e dei successivi trattamenti e monitoraggio**, del processo denominato:

**Provvedimenti di pianificazione urbanistica e convenzioni urbanistiche**

**Tabella – 3A – termini di approvazione, validazione, monitoraggio ed eventuale riesame**

Azione eseguita	Data	Qualifica soggetto e firma
Approvazione a cura del/dei responsabili del settore/i interessati	Inserire data della proposta di PCTP	Generalità e titolo del responsabile a cui ricondurre il processo + sua firma
Validazione del R.P.C.T. per l'inserimento nel P.T.P.C.T. 2021-23	Inserire data della proposta di PCTP	Generalità del RPCT + sua firma
Monitoraggio di RPCT e OIV (nucleo di valutazione)	Inserire data futuro MONITORAGGIO	Generalità OIV (nucleo di valutazione) + sua firma
Eventuale riesame per aggiornamento PTPCT 2022-24	Inserire data futuro RIESAME	Generalità e titolo del responsabile a cui ricondurre il processo + sua firma

Il catalogo dei rischi corruttivi a cui questo processo può essere sottoposto è stato definito nel paragrafo 2.5. del PTPCT; ma nel 2021 si ritiene oltremodo complessa una specifica individuazione per ciascun processo dei singoli rischi; pertanto la stima effettuata è relativa, non ad uno specifico rischio corruttivo, ma ad un **generico pericolo di eventi corruttivi**.

**Tabella – 3B – stima di livello di esposizione al rischio corruttivo** (NB in tutte le caselle è stato inserito un valore medio che va personalizzato)

Indicatori per la stima quantitativa (CFR BOX n. 9 pag. 34 - All.to 1 PNA 2019)	Punti *	Note di monitoraggio
<b>Livello di interesse "esterno":</b> la presenza di interessi, anche economici, rilevanti e di benefici per i destinatari del processo determina un incremento del rischio	4.5	
<b>Grado di discrezionalità del decisore interno:</b> la presenza di un processo decisionale altamente discrezionale determina un incremento del rischio rispetto ad un processo decisionale altamente vincolato;	4.5	
<b>Manifestazione di eventi corruttivi in passato:</b> se l'attività è stata già oggetto di eventi corruttivi in passato nell'amministrazione o in altre realtà simili, il rischio aumenta;	3.5	Da inserire al monitoraggio previsto nel PTPCT al 30/11/2022
<b>Opacità del processo decisionale:</b> l'adozione di strumenti di trasparenza sostanziale, e non solo formale, riduce il rischio;	3.5	
<b>Scarsa collaborazione del responsabile del processo</b> o dell'attività nella costruzione, aggiornamento e monitoraggio del piano: la scarsa collaborazione può segnalare un deficit di attenzione al tema	1.5	
<b>Mancata attuazione delle misure di trattamento:</b> l'attuazione di misure di trattamento si associa ad una minore possibilità di accadimento di fatti corruttivi	4.5	
<b>Totale</b>	<b>22</b>	Punt. massimo 4.5

\* Nessuna probabilità = 0; Poco probabile = 1; Probabile 3; Altamente probabile = 5; Accertato negli ultimi 5 anni = 7

\*\* Il punteggio massimo è quello assegnato ad almeno un indicatore; il punteggio medio è quello ottenuto dal totale/6 (n. indicatori)

**Tabella - 3C: Stima qualitativa del rischio corruttivo**

Secondo una valutazione basata sui parametri di cui al paragrafo 2.9. - riquadro azzurro - del PTPCT (CFR BOX n. 8 pag. 34 - All.to 1 PNA 2019) il responsabile o i responsabili di settore interessati ritengono che questo processo sia esposto a rischio corruttivo in questi termini:

<b>RISCHI ALTO</b>
--------------------

**Tabella – 3D – misure generali per l'abbattimento del rischio da applicare a questo trattamento**

Per abbattere il rischio corruttivo come delineato nelle tabelle 3B e 3C si ritiene che nel triennio vadano applicate queste misure di carattere generale, da sottoporre a monitoraggio **al termine di ogni esercizio** prima dell'aggiornamento del PTPCT:

Misure generali (CFR box n. 11 pag. 40 - All.to 1 PNA 2019)	Indicatori di monitoraggio richiesti (CFR Tabella n. 5 pag. 44 - All.to 1 PNA 2019)	Esiti del monitoraggio
<b>Controllo</b>	Percentuale di controlli effettuati su numero di pratiche/provvedimenti <b>10%</b>	Da inserire al monitoraggio previsto nel PTPCT al 30/11/2022
<b>Trasparenza</b>	Percentuale di atti pubblicati relativi al processo in questione - <b>100%</b> Salvo privacy	Da inserire al monitoraggio previsto nel PTPCT al 30/11/2022
<b>Definizione di standard di comportamento</b>	Numero di incontri o comunicazioni effettuate - <b>1 a settimana</b>	Da inserire al monitoraggio previsto nel PTPCT al 30/11/2022
<b>Regolamentazione</b>	Verifica adozione del regolamento di gestione del processo o di attività - <b>SI</b>	Da inserire al monitoraggio previsto nel PTPCT al 30/11/2022
<b>Semplificazione</b>	Verifica di documentazione sistematizzata e semplifichino il processo - <b>SI</b>	Da inserire al monitoraggio previsto nel PTPCT al 30/11/2022
<b>Formazione</b>	Effettuazione di un corso di formazione - <b>SI</b>	Da inserire al monitoraggio previsto nel PTPCT al 30/11/2022
<b>Sensibilizzazione e partecipazione</b>	Numero di iniziative svolte ed evidenza dei contributi raccolti <b>news sul sito</b>	Da inserire al monitoraggio previsto nel PTPCT al 30/11/2022
<b>Rotazione</b>	Percentuale di pratiche relative al processo ruotate sul totale <b>0%</b>	Da inserire al monitoraggio previsto nel PTPCT al 30/11/2022
<b>Segnalazione e protezione</b>	Azioni particolari per agevolare, sensibilizzare, garantire i segnalanti <b>Realizzare una brochure da distribuire ai dipendenti con le istruzioni</b>	Da inserire al monitoraggio previsto nel PTPCT al 30/11/2022
<b>Disciplina del conflitto di interessi</b>	Specifiche previsioni su casi particolari di conflitto di interessi tipiche del processo <b>Non necessario</b>	Da inserire al monitoraggio previsto nel PTPCT al 30/11/2022
<b>Regolazione dei rapporti con i "rappresentanti di lobbies"</b>	Attività volta a regolare il confronto con le lobbies e strumenti di controllo <b>Non necessario</b>	Da inserire al monitoraggio previsto nel PTPCT al 30/11/2022
<b>Misure specifiche per questo trattamento</b>	<b>NESSUNO</b>	Da inserire al monitoraggio previsto nel PTPCT al 30/11/2022

\*\*\* L'allegato 1 al PNA 2019 propone una scansione temporale sia delle azioni che del relativo monitoraggio (CFR Tabella n. 6 pag. 45 - All.to 1 PNA 2019); in sede di prima adozione si ritiene di stabilire il termine del **30/11/2022**, per fare un primo monitoraggio delle misure e dei relativi indicatori.

Nell'aggiornamento al piano 2023/25 si potrà applicare eventualmente una programmazione più puntuale.

Scheda n. **38**; **Stima del livello di esposizione al rischio corruttivo e dei successivi trattamento e monitoraggio**, del processo denominato:

**Servizi assistenziali e socio-sanitari**

**Tabella – 3A – termini di approvazione, validazione, monitoraggio ed eventuale riesame**

Azione eseguita	Data	Qualifica soggetto e firma
Approvazione a cura del/dei responsabile/i del/dei settore/i interessati	Inserire data della proposta di PTPCT	Generalità e titolo del responsabile a cui ricondurre il processo + sua firma
Validazione del R.P.C.T. per l'inserimento nel P.T.P.C.T. 2021-23	Inserire data della proposta di PTPCT	Generalità del RPCT + sua firma
Monitoraggio di RPCT e OIV (nucleo di valutazione)	Inserire data futuro MONITORAGGIO	Generalità OIV (nucleo di valutazione) + sua firma
Eventuale riesame per aggiornamento PTPCT 2022-24	Inserire data futuro RIESAME	Generalità e titolo del responsabile a cui ricondurre il processo + sua firma

Il catalogo dei rischi corruttivi a cui questo processo può essere sottoposto è stato definito nel paragrafo 2.5. del PTPCT; ma nel 2021 si ritiene oltremodo complessa una specifica individuazione per ciascun processo dei singoli rischi; pertanto la stima effettuata è relativa, non ad uno specifico rischio corruttivo, ma ad un **generico pericolo di eventi corruttivi**.

**Tabella – 3B – stima di livello di esposizione al rischio corruttivo** (NB in tutte le caselle è stato inserito un valore medio personalizzato)

Indicatori per la stima quantitativa (CFR BOX n. 9 pag. 34 - All.to 1 PNA 2019)	Punti *	Note di monitoraggio
<b>Livello di interesse "esterno":</b> la presenza di interessi, anche economici, rilevanti e di benefici per i destinatari del processo determina un incremento del rischio	3.5	
<b>Grado di discrezionalità del decisore interno:</b> la presenza di un processo decisionale altamente discrezionale determina un incremento del rischio rispetto ad un processo decisionale altamente vincolato;	3.5	
<b>Manifestazione di eventi corruttivi in passato:</b> se l'attività è stata già oggetto di eventi corruttivi in passato nell'amministrazione o in altre realtà simili, il rischio aumenta;	1.0	Da inserire al monitoraggio previsto nel PTPCT al 30/11/2022
<b>Opacità del processo decisionale:</b> l'adozione di strumenti di trasparenza sostanziale, e non solo formale, riduce il rischio;	3.5	
<b>Scarsa collaborazione del responsabile del processo</b> o dell'attività nella costruzione, aggiornamento e monitoraggio del piano: la scarsa collaborazione può segnalare un deficit di attenzione al tema	1.0	
<b>Mancata attuazione delle misure di trattamento:</b> l'attuazione di misure di trattamento si associa ad una minore possibilità di accadimento di fatti corruttivi	2.0	
<b>Totale</b>	<b>14</b>	Punt. massimo <b>17</b> <b>3.5</b>

\* Nessuna probabilità = 0; Poco probabile = 1; Probabile 3; Altamente probabile = 5; Accertato negli ultimi 5 anni = 7

\*\* Il punteggio massimo è quello assegnato ad almeno un indicatore; il punteggio medio è quello ottenuto dal totale/6 (n. indicatori)

**Tabella - 3C: Stima qualitativa del rischio corruttivo**

Secondo una valutazione basata sui parametri di cui al paragrafo 2.9. - riquadro azzurro - del PTPCT (CFR BOX n. 8 pag. 34 - All.to 1 PNA 2019) il responsabile o i responsabili di settore interessati ritengono che questo processo sia esposto a rischio corruttivo in questi termini:

<b>Rischio basso</b>
----------------------

**Tabella – 3D – misure generali per l'abbattimento del rischio da applicare a questo trattamento**

Per abbattere il rischio corruttivo come delineato nelle tabelle 3B e 3C si ritiene che nel triennio vadano applicate queste misure di carattere generale, da sottoporre a monitoraggio **al termine di ogni esercizio** prima dell'aggiornamento del PTPCT:

Misure generali (CFR box n. 11 pag. 40 - All.to 1 PNA 2019)	Indicatori di monitoraggio richiesti (CFR Tabella n. 5 pag. 44 - All.to 1 PNA 2019)	Esiti del monitoraggio
<b>Controllo</b>	Percentuale di controlli effettuati su numero di pratiche/provvedimenti <b>10%</b>	Da inserire al monitoraggio previsto nel PTPCT al 30/11/2022
<b>Trasparenza</b>	Percentuale di atti pubblicati relativi al processo in questione - <b>100%</b> Salvo privacy	Da inserire al monitoraggio previsto nel PTPCT al 30/11/2022
<b>Definizione di standard di comportamento</b>	Numero di incontri o comunicazioni effettuate - ad occorrenza	Da inserire al monitoraggio previsto nel PTPCT al 30/11/2022
<b>Regolamentazione</b>	Verifica adozione del regolamento di gestione del processo o di attività - <b>SI</b>	Da inserire al monitoraggio previsto nel PTPCT al 30/11/2022
<b>Semplificazione</b>	Verifica di documentazione sistematizzata e semplifichino il processo - <b>SI</b>	Da inserire al monitoraggio previsto nel PTPCT al 30/11/2022
<b>Formazione</b>	Effettuazione di un corso di formazione - <b>SI</b>	Da inserire al monitoraggio previsto nel PTPCT al 30/11/2022
<b>Sensibilizzazione e partecipazione</b>	Numero di iniziative svolte ed evidenza dei contributi raccolti <b>news sul sito</b>	Da inserire al monitoraggio previsto nel PTPCT al 30/11/2022
<b>Rotazione</b>	Percentuale di pratiche relative al processo ruotate sul totale <b>0%</b>	Da inserire al monitoraggio previsto nel PTPCT al 30/11/2022
<b>Segnalazione e protezione</b>	Azioni particolari per agevolare, sensibilizzare, garantire i segnalanti <b>Realizzare una brochure da distribuire ai dipendenti con le istruzioni</b>	Da inserire al monitoraggio previsto nel PTPCT al 30/11/2022
<b>Disciplina del conflitto di interessi</b>	Specifiche previsioni su casi particolari di conflitto di interessi tipiche del processo <b>Definite in appositi provvedimenti</b>	Da inserire al monitoraggio previsto nel PTPCT al 30/11/2022
<b>Regolazione dei rapporti con i "rappresentanti di lobbies"</b>	Attività volta a regolare il confronto con le lobbies e strumenti di controllo <b>Definite in appositi provvedimenti</b>	Da inserire al monitoraggio previsto nel PTPCT al 30/11/2022
<b>Misure specifiche per questo trattamento</b>	Nessuna	Da inserire al monitoraggio previsto nel PTPCT al 30/11/2022

\*\*\* L'allegato 1 al PNA 2019 propone una scansione temporale sia delle azioni che del relativo monitoraggio (CFR Tabella n. 6 pag. 45 - All.to 1 PNA 2019); in sede di prima adozione si ritiene di stabilire il termine del **30/11/2022**, per fare un primo monitoraggio delle misure e dei relativi indicatori.

Nell'aggiornamento al piano 2023/25 si potrà applicare eventualmente una programmazione più puntuale.

Scheda n. **39**; **Stima del livello di esposizione al rischio corruttivo e dei successivi trattamento e monitoraggio**, del processo denominato:

**Organizzazione eventi e servizi per il turismo e la cultura**

**Tabella – 3A – termini di approvazione, validazione, monitoraggio ed eventuale riesame**

Azione eseguita	Data	Qualifica soggetto e firma
Approvazione a cura del/dei responsabili del/dei settore/i interessati	Inserire data della proposta di PTPCT	Generalità e titolo del responsabile a cui ricondurre il processo + sua firma
Validazione del R.P.C.T. per l'inserimento nel P.T.P.C.T. 2021-23	Inserire data della proposta di PTPCT	Generalità del RPCT + sua firma
Monitoraggio di RPCT e OIV (nucleo di valutazione)	Inserire data futuro MONITORAGGIO	Generalità OIV (nucleo di valutazione) + sua firma
Eventuale riesame per aggiornamento PTPCT 2022-24	Inserire data futuro RIESAME	Generalità e titolo del responsabile a cui ricondurre il processo + sua firma

Il catalogo dei rischi corruttivi a cui questo processo può essere sottoposto è stato definito nel paragrafo 2.5. del PTPCT; ma nel 2021 si ritiene oltremodo complessa una specifica individuazione per ciascun processo dei singoli rischi; pertanto la stima effettuata è relativa, non ad uno specifico rischio corruttivo, ma ad un **generico pericolo di eventi corruttivi**.

**Tabella – 3B – stima di livello di esposizione al rischio corruttivo** (NB in tutte le caselle è stato inserito un valore medio personalizzato)

Indicatori per la stima quantitativa (CFR BOX n. 9 pag. 34 - All.to 1 PNA 2019)	Punti *	Note di monitoraggio
<b>Livello di interesse "esterno":</b> la presenza di interessi, anche economici, rilevanti e di benefici per i destinatari del processo determina un incremento del rischio	3.5	
<b>Grado di discrezionalità del decisore interno:</b> la presenza di un processo decisionale altamente discrezionale determina un incremento del rischio rispetto ad un processo decisionale altamente vincolato;	3.5	
<b>Manifestazione di eventi corruttivi in passato:</b> se l'attività è stata già oggetto di eventi corruttivi in passato nell'amministrazione o in altre realtà simili, il rischio aumenta;	1.0	Da inserire al monitoraggio previsto nel PTPCT al 30/11/2022
<b>Opacità del processo decisionale:</b> l'adozione di strumenti di trasparenza sostanziale, e non solo formale, riduce il rischio;	2.0	
<b>Scarsa collaborazione del responsabile del processo</b> o dell'attività nella costruzione, aggiornamento e monitoraggio del piano: la scarsa collaborazione può segnalare un deficit di attenzione al tema	2.0	
<b>Mancata attuazione delle misure di trattamento:</b> l'attuazione di misure di trattamento si associa ad una minore possibilità di accadimento di fatti corruttivi	2.0	
<b>Totale</b>	<b>13</b>	Punt. massimo <b>15</b> <b>3.5</b>

\* Nessuna probabilità = 0; Poco probabile = 1; Probabile 3; Altamente probabile = 5; Accertato negli ultimi 5 anni = 7

\*\* Il punteggio massimo è quello assegnato ad almeno un indicatore; il punteggio medio è quello ottenuto dal totale/6 (n. indicatori)

**Tabella - 3C: Stima qualitativa del rischio corruttivo**

Secondo una valutazione basata sui parametri di cui al paragrafo 2.9. - riquadro azzurro - del PTPCT (CFR BOX n. 8 pag. 34 - All.to 1 PNA 2019) il responsabile o i responsabili di settore interessati ritengono che questo processo sia esposto a rischio corruttivo in questi termini:

Rischio basso
---------------

**Tabella – 3D – misure generali per l'abbattimento del rischio da applicare a questo trattamento**

Per abbattere il rischio corruttivo come delineato nelle tabelle 3B e 3C si ritiene che nel triennio vadano applicate queste misure di carattere generale, da sottoporre a monitoraggio **al termine di ogni esercizio** prima dell'aggiornamento del PTPCT:

Misure generali (CFR box n. 11 pag. 40 - All.to 1 PNA 2019)	Indicatori di monitoraggio richiesti (CFR Tabella n. 5 pag. 44 - All.to 1 PNA 2019)	Esiti del monitoraggio
<b>Controllo</b>	Percentuale di controlli effettuati su numero di pratiche/provvedimenti <b>10%</b>	Da inserire al monitoraggio previsto nel PTPCT al 30/11/2022
<b>Trasparenza</b>	Percentuale di atti pubblicati relativi al processo in questione - <b>100%</b> Salvo privacy	Da inserire al monitoraggio previsto nel PTPCT al 30/11/2022
<b>Definizione di standard di comportamento</b>	Numero di incontri o comunicazioni effettuate - ad occorrenza	Da inserire al monitoraggio previsto nel PTPCT al 30/11/2022
<b>Regolamentazione</b>	Verifica adozione del regolamento di gestione del processo o di attività - <b>SI</b>	Da inserire al monitoraggio previsto nel PTPCT al 30/11/2022
<b>Semplificazione</b>	Verifica di documentazione sistematizzata e semplifichino il processo - <b>SI</b>	Da inserire al monitoraggio previsto nel PTPCT al 30/11/2022
<b>Formazione</b>	Effettuazione di un corso di formazione - <b>SI</b>	Da inserire al monitoraggio previsto nel PTPCT al 30/11/2022
<b>Sensibilizzazione e partecipazione</b>	Numero di iniziative svolte ed evidenza dei contributi raccolti <b>news sul sito</b>	Da inserire al monitoraggio previsto nel PTPCT al 30/11/2022
<b>Rotazione</b>	Percentuale di pratiche relative al processo ruotate sul totale <b>0%</b>	Da inserire al monitoraggio previsto nel PTPCT al 30/11/2022
<b>Segnalazione e protezione</b>	Azioni particolari per agevolare, sensibilizzare, garantire i segnalanti <b>Realizzare una brochure da distribuire ai dipendenti con le istruzioni</b>	Da inserire al monitoraggio previsto nel PTPCT al 30/11/2022
<b>Disciplina del conflitto di interessi</b>	Specifiche previsioni su casi particolari di conflitto di interessi tipiche del processo <b>Definite in apposito provvedimento</b>	Da inserire al monitoraggio previsto nel PTPCT al 30/11/2022
<b>Regolazione dei rapporti con i "rappresentanti di lobbies"</b>	Attività volta a regolare il confronto con le lobbies e strumenti di controllo <b>Definite in apposito provvedimento</b>	Da inserire al monitoraggio previsto nel PTPCT al 30/11/2022
<b>Misure specifiche per questo trattamento</b>	Nessuna	Da inserire al monitoraggio previsto nel PTPCT al 30/11/2022

\*\*\* L'allegato 1 al PNA 2019 propone una scansione temporale sia delle azioni che del relativo monitoraggio (CFR Tabella n. 6 pag. 45 - All.to 1 PNA 2019); in sede di prima adozione si ritiene di stabilire il termine del **30/11/2022**, per fare un primo monitoraggio delle misure e dei relativi indicatori.

Nell'aggiornamento al piano 2023/25 si potrà applicare eventualmente una programmazione più puntuale.

Scheda n. 40; **Stima del livello di esposizione al rischio corruttivo e dei successivi trattamenti e monitoraggio**, del processo denominato:

**Gestione dell'Edilizia residenziale pubblica ed emergenza abitativa**

**Tabella – 3A – termini di approvazione, validazione, monitoraggio ed eventuale riesame**

Azione eseguita	Data	Qualifica soggetto e firma
Approvazione a cura del/dei responsabili del settore/i interessati	Inserire data della proposta di PCTP	Generalità e titolo del responsabile a cui ricondurre il processo + sua firma
Validazione del R.P.C.T. per l'inserimento nel P.T.P.C.T. 2021-23	Inserire data della proposta di PCTP	Generalità del RPCT + sua firma
Monitoraggio di RPCT e OIV (nucleo di valutazione)	Inserire data futuro MONITORAGGIO	Generalità OIV (nucleo di valutazione) + sua firma
Eventuale riesame per aggiornamento PTPCT 2022-24	Inserire data futuro RIESAME	Generalità e titolo del responsabile a cui ricondurre il processo + sua firma

Il catalogo dei rischi corruttivi a cui questo processo può essere sottoposto è stato definito nel paragrafo 2.5. del PTPCT; ma nel 2021 si ritiene oltremodo complessa una specifica individuazione per ciascun processo dei singoli rischi; pertanto la stima effettuata è relativa, non ad uno specifico rischio corruttivo, ma ad un **generico pericolo di eventi corruttivi**.

**Tabella – 3B – stima di livello di esposizione al rischio corruttivo** (NB in tutte le caselle è stato inserito un valore medio personalizzato)

Indicatori per la stima quantitativa (CFR BOX n. 9 pag. 34 - All.to 1 PNA 2019)	Punti *	Note di monitoraggio
<b>Livello di interesse "esterno":</b> la presenza di interessi, anche economici, rilevanti e di benefici per i destinatari del processo determina un incremento del rischio	3.5	
<b>Grado di discrezionalità del decisore interno:</b> la presenza di un processo decisionale altamente discrezionale determina un incremento del rischio rispetto ad un processo decisionale altamente vincolato;	3.5	
<b>Manifestazione di eventi corruttivi in passato:</b> se l'attività è stata già oggetto di eventi corruttivi in passato nell'amministrazione o in altre realtà simili, il rischio aumenta;	1.0	Da inserire al monitoraggio previsto nel PTPCT al 30/11/2022
<b>Opacità del processo decisionale:</b> l'adozione di strumenti di trasparenza sostanziale, e non solo formale, riduce il rischio;	2.0	
<b>Scarsa collaborazione del responsabile del processo</b> o dell'attività nella costruzione, aggiornamento e monitoraggio del piano: la scarsa collaborazione può segnalare un deficit di attenzione al tema	2.0	
<b>Mancata attuazione delle misure di trattamento:</b> l'attuazione di misure di trattamento si associa ad una minore possibilità di accadimento di fatti corruttivi	2.0	
<b>Totale</b>	<b>14</b>	Punt. massimo <b>17</b> <b>3.5</b>

\* Nessuna probabilità = 0; Poco probabile = 1; Probabile 3; Altamente probabile = 5; Accertato negli ultimi 5 anni = 7

\*\* Il punteggio massimo è quello assegnato ad almeno un indicatore; il punteggio medio è quello ottenuto dal totale/6 (n. indicatori)

**Tabella - 3C: Stima qualitativa del rischio corruttivo**

Secondo una valutazione basata sui parametri di cui al paragrafo 2.9. - riquadro azzurro - del PTPCT (CFR BOX n. 8 pag. 34 - All.to 1 PNA 2019) il responsabile o i responsabili di settore interessati ritengono che questo processo sia esposto a rischio corruttivo in questi termini:

<b>Rischio basso</b>
----------------------

**Tabella – 3D – misure generali per l'abbattimento del rischio da applicare a questo trattamento**

Per abbattere il rischio corruttivo come delineato nelle tabelle 3B e 3C si ritiene che nel triennio vadano applicate queste misure di carattere generale, da sottoporre a monitoraggio **al termine di ogni esercizio** prima dell'aggiornamento del PTPCT:

Misure generali (CFR box n. 11 pag. 40 - All.to 1 PNA 2019)	Indicatori di monitoraggio richiesti (CFR Tabella n. 5 pag. 44 - All.to 1 PNA 2019)	Esiti del monitoraggio
<b>Controllo</b>	Percentuale di controlli effettuati su numero di pratiche/provvedimenti <b>10%</b>	Da inserire al monitoraggio previsto nel PTPCT al 30/11/2022
<b>Trasparenza</b>	Percentuale di atti pubblicati relativi al processo in questione - <b>100%</b> Salvo privacy	Da inserire al monitoraggio previsto nel PTPCT al 30/11/2022
<b>Definizione di standard di comportamento</b>	Numero di incontri o comunicazioni effettuate - ad occorrenza	Da inserire al monitoraggio previsto nel PTPCT al 30/11/2022
<b>Regolamentazione</b>	Verifica adozione del regolamento di gestione del processo o di attività - <b>SI</b>	Da inserire al monitoraggio previsto nel PTPCT al 30/11/2022
<b>Semplificazione</b>	Verifica di documentazione sistematizzata e semplifichino il processo - <b>SI</b>	Da inserire al monitoraggio previsto nel PTPCT al 30/11/2022
<b>Formazione</b>	Effettuazione di un corso di formazione - <b>SI</b>	Da inserire al monitoraggio previsto nel PTPCT al 30/11/2022
<b>Sensibilizzazione e partecipazione</b>	Numero di iniziative svolte ed evidenza dei contributi raccolti <b>news sul sito</b>	Da inserire al monitoraggio previsto nel PTPCT al 30/11/2022
<b>Rotazione</b>	Percentuale di pratiche relative al processo ruotate sul totale <b>0%</b>	Da inserire al monitoraggio previsto nel PTPCT al 30/11/2022
<b>Segnalazione e protezione</b>	Azioni particolari per agevolare, sensibilizzare, garantire i segnalanti <b>Realizzare una brochure da distribuire ai dipendenti con le istruzioni</b>	Da inserire al monitoraggio previsto nel PTPCT al 30/11/2022
<b>Disciplina del conflitto di interessi</b>	Specifiche previsioni su casi particolari di conflitto di interessi tipiche del processo <b>Definite in apposito provvedimento</b>	Da inserire al monitoraggio previsto nel PTPCT al 30/11/2022
<b>Regolazione dei rapporti con i "rappresentanti di lobbies"</b>	Attività volta a regolare il confronto con le lobbies e strumenti di controllo <b>Definite in apposito provvedimento</b>	Da inserire al monitoraggio previsto nel PTPCT al 30/11/2022
<b>Misure specifiche per questo trattamento</b>	Nessuna	Da inserire al monitoraggio previsto nel PTPCT al 30/11/2022

\*\*\* L'allegato 1 al PNA 2019 propone una scansione temporale sia delle azioni che del relativo monitoraggio (CFR Tabella n. 6 pag. 45 - All.to 1 PNA 2019); in sede di prima adozione si ritiene di stabilire il termine del **30/11/2022**, per fare un primo monitoraggio delle misure e dei relativi indicatori.

Nell'aggiornamento al piano 2023/25 si potrà applicare eventualmente una programmazione più puntuale.

*Agagnoli*



Scheda n. 41; **Stima del livello di esposizione al rischio corruttivo e dei successivi trattamenti e monitoraggio**, del processo denominato:

**Gestione del diritto allo studio**

**Tabella – 3A – termini di approvazione, validazione, monitoraggio ed eventuale riesame**

Azione eseguita	Data	Qualifica soggetto e firma
Approvazione a cura del/dei responsabili del settore/i interessati	Inserire data della proposta di PTPCT	Generalità e titolo del responsabile a cui ricondurre il processo + sua firma
Validazione del R.P.C.T. per l'inserimento nel P.T.P.C.T. 2021-23	Inserire data della proposta di PTPCT	Generalità del RPCT + sua firma
Monitoraggio di RPCT e OIV (nucleo di valutazione)	Inserire data futuro MONITORAGGIO	Generalità OIV (nucleo di valutazione) + sua firma
Eventuale riesame per aggiornamento PTPCT 2022-24	Inserire data futuro RIESAME	Generalità e titolo del responsabile a cui ricondurre il processo + sua firma

Il catalogo dei rischi corruttivi a cui questo processo può essere sottoposto è stato definito nel paragrafo 2.5. del PTPCT; ma nel 2021 si ritiene oltremodo complessa una specifica individuazione per ciascun processo dei singoli rischi; pertanto la stima effettuata è relativa, non ad uno specifico rischio corruttivo, ma ad un **generico pericolo di eventi corruttivi**.

**Tabella – 3B – stima di livello di esposizione al rischio corruttivo** (NB in tutte le caselle è stato inserito un valore medio personalizzato)

Indicatori per la stima quantitativa (CFR BOX n. 9 pag. 34 - All.to 1 PNA 2019)	Punti *	Note di monitoraggio
<b>Livello di interesse "esterno":</b> la presenza di interessi, anche economici, rilevanti e di benefici per i destinatari del processo determina un incremento del rischio	2.0	
<b>Grado di discrezionalità del decisore interno:</b> la presenza di un processo decisionale altamente discrezionale determina un incremento del rischio rispetto ad un processo decisionale altamente vincolato;	3.0	
<b>Manifestazione di eventi corruttivi in passato:</b> se l'attività è stata già oggetto di eventi corruttivi in passato nell'amministrazione o in altre realtà simili, il rischio aumenta;	1.0	Da inserire al monitoraggio previsto nel PTPCT al 30/11/2022
<b>Opacità del processo decisionale:</b> l'adozione di strumenti di trasparenza sostanziale, e non solo formale, riduce il rischio;	3.5	
<b>Scarsa collaborazione del responsabile del processo</b> o dell'attività nella costruzione, aggiornamento e monitoraggio del piano: la scarsa collaborazione può segnalare un deficit di attenzione al tema	1.5	
<b>Mancata attuazione delle misure di trattamento:</b> l'attuazione di misure di trattamento si associa ad una minore possibilità di accadimento di fatti corruttivi	2.0	
<b>Totale</b>	<b>13</b>	Punt. massimo * 3.5

\* Nessuna probabilità = 0; Poco probabile = 1; Probabile 3; Altamente probabile = 5; Accertato negli ultimi 5 anni = 7

\*\* Il punteggio massimo è quello assegnato ad almeno un indicatore; il punteggio medio è quello ottenuto dal totale/6 (n. indicatori)

**Tabella - 3C: Stima qualitativa del rischio corruttivo**

Secondo una valutazione basata sui parametri di cui al paragrafo 2.9. - riquadro azzurro - del PTPCT (CFR BOX n. 8 pag. 34 - All.to 1 PNA 2019) il responsabile o i responsabili di settore interessati ritengono che questo processo sia esposto a rischio corruttivo in questi termini:

<b>Rischio basso</b>
----------------------

**Tabella – 3D – misure generali per l'abbattimento del rischio da applicare a questo trattamento**

Per abbattere il rischio corruttivo come delineato nelle tabelle 3B e 3C si ritiene che nel triennio vadano applicate queste misure di carattere generale, da sottoporre a monitoraggio **al termine di ogni esercizio** prima dell'aggiornamento del PTPCT:

Misure generali (CFR box n. 11 pag. 40 - All.to 1 PNA 2019)	Indicatori di monitoraggio richiesti (CFR Tabella n. 5 pag. 44 - All.to 1 PNA 2019)	Esiti del monitoraggio
<b>Controllo</b>	Percentuale di controlli effettuati su numero di pratiche/provvedimenti <b>10%</b>	Da inserire al monitoraggio previsto nel PTPCT al 30/11/2022
<b>Trasparenza</b>	Percentuale di atti pubblicati relativi al processo in questione - <b>100%</b> Salvo privacy	Da inserire al monitoraggio previsto nel PTPCT al 30/11/2022
<b>Definizione di standard di comportamento</b>	Numero di incontri o comunicazioni effettuate - ad occorrenza	Da inserire al monitoraggio previsto nel PTPCT al 30/11/2022
<b>Regolamentazione</b>	Verifica adozione del regolamento di gestione del processo o di attività - <b>SI</b>	Da inserire al monitoraggio previsto nel PTPCT al 30/11/2022
<b>Semplificazione</b>	Verifica di documentazione sistematizzata e semplifichino il processo - <b>SI</b>	Da inserire al monitoraggio previsto nel PTPCT al 30/11/2022
<b>Formazione</b>	Effettuazione di un corso di formazione - <b>NO</b>	Da inserire al monitoraggio previsto nel PTPCT al 30/11/2022
<b>Sensibilizzazione e partecipazione</b>	Numero di iniziative svolte ed evidenza dei contributi raccolti <b>news sul sito</b>	Da inserire al monitoraggio previsto nel PTPCT al 30/11/2022
<b>Rotazione</b>	Percentuale di pratiche relative al processo ruotate sul totale <b>0%</b>	Da inserire al monitoraggio previsto nel PTPCT al 30/11/2022
<b>Segnalazione e protezione</b>	Azioni particolari per agevolare, sensibilizzare, garantire i segnalanti <b>Realizzare una brochure da distribuire ai dipendenti con le istruzioni</b>	Da inserire al monitoraggio previsto nel PTPCT al 30/11/2022
<b>Disciplina del conflitto di interessi</b>	Specifiche previsioni su casi particolari di conflitto di interessi tipiche del processo <b>Non necessarie</b>	Da inserire al monitoraggio previsto nel PTPCT al 30/11/2022
<b>Regolazione dei rapporti con i "rappresentanti di lobbies"</b>	Attività volta a regolare il confronto con le lobbies e strumenti di controllo <b>Non necessarie</b>	Da inserire al monitoraggio previsto nel PTPCT al 30/11/2022
<b>Misure specifiche per questo trattamento</b>	Nessuna	Da inserire al monitoraggio previsto nel PTPCT al 30/11/2022

\*\*\* L'allegato 1 al PNA 2019 propone una scansione temporale sia delle azioni che del relativo monitoraggio (CFR Tabella n. 6 pag. 45 - All.to 1 PNA 2019); in sede di prima adozione si ritiene di stabilire il termine del **30/11/2022**, per fare un primo monitoraggio delle misure e dei relativi indicatori.

Nell'aggiornamento al piano 2023/25 si potrà applicare eventualmente una programmazione più puntuale.

Scheda n. 42; **Stima del livello di esposizione al rischio corruttivo e dei successivi trattamento e monitoraggio**, del processo denominato:

**Gestione del trasporto pubblico locale e del trasporto scolastico**

**Tabella – 3A – termini di approvazione, validazione, monitoraggio ed eventuale riesame**  
\*\*\*

Azione eseguita	Data	Qualifica soggetto e firma
Approvazione a cura del/dei responsabili del settore/i interessati	Inserire data della proposta di PTPCT	Generalità e titolo del responsabile a cui ricondurre il processo + sua firma
Validazione del R.P.C.T. per l'inserimento nel P.T.P.C.T. 2021-23	Inserire data della proposta di PTPCT	Generalità del RPCT + sua firma
Monitoraggio di RPCT e OIV (nucleo di valutazione)	Inserire data futuro MONITORAGGIO	Generalità OIV (nucleo di valutazione) + sua firma
Eventuale riesame per aggiornamento PTPCT 2022-24	Inserire data futuro RIESAME	Generalità e titolo del responsabile a cui ricondurre il processo + sua firma

Il catalogo dei rischi corruttivi a cui questo processo può essere sottoposto è stato definito nel paragrafo 2.5. del PTPCT; ma nel 2021 si ritiene oltremodo complessa una specifica individuazione per ciascun processo dei singoli rischi; pertanto la stima effettuata è relativa, non ad uno specifico rischio corruttivo, ma ad un **generico pericolo di eventi corruttivi**.

**Tabella – 3B – stima di livello di esposizione al rischio corruttivo** (NB in tutte le caselle è stato inserito un valore medio personalizzato)

Indicatori per la stima quantitativa (CFR BOX n. 9 pag. 34 - All.to 1 PNA 2019)	Punti *	Note di monitoraggio
<b>Livello di interesse "esterno":</b> la presenza di interessi, anche economici, rilevanti e di benefici per i destinatari del processo determina un incremento del rischio	4.0	
<b>Grado di discrezionalità del decisore interno:</b> la presenza di un processo decisionale altamente discrezionale determina un incremento del rischio rispetto ad un processo decisionale altamente vincolato;	4.0	
<b>Manifestazione di eventi corruttivi in passato:</b> se l'attività è stata già oggetto di eventi corruttivi in passato nell'amministrazione o in altre realtà simili, il rischio aumenta;	2.0	
<b>Opacità del processo decisionale:</b> l'adozione di strumenti di trasparenza sostanziale, e non solo formale, riduce il rischio;	3.5	
<b>Scarsa collaborazione del responsabile del processo</b> o dell'attività nella costruzione, aggiornamento e monitoraggio del piano: la scarsa collaborazione può segnalare un deficit di attenzione al tema	1.5	
<b>Mancata attuazione delle misure di trattamento:</b> l'attuazione di misure di trattamento si associa ad una minore possibilità di accadimento di fatti corruttivi	2.0	
<b>Totale</b>	<b>17</b>	Punt. massimo <b>4.0</b>

\* Nessuna probabilità = 0; Poco probabile = 1; Probabile 3; Altamente probabile = 5; Accertato negli ultimi 5 anni = 7

\*\* Il punteggio massimo è quello assegnato ad almeno un indicatore; il punteggio medio è quello ottenuto dal totale/6 (n. indicatori)

**Tabella - 3C: Stima qualitativa del rischio corruttivo**

Secondo una valutazione basata sui parametri di cui al paragrafo 2.9. - riquadro azzurro - del PTPCT (CFR BOX n. 8 pag. 34 - All.to 1 PNA 2019) il responsabile o i responsabili di settore interessati ritengono che questo processo sia esposto a rischio corruttivo in questi termini:

<b>Rischio alto</b>
---------------------

**Tabella – 3D – misure generali per l'abbattimento del rischio da applicare a questo trattamento**

Per abbattere il rischio corruttivo come delineato nelle tabelle 3B e 3C si ritiene che nel triennio vadano applicate queste misure di carattere generale, da sottoporre a monitoraggio **al termine di ogni esercizio**\*\*\* prima dell'aggiornamento del PTPCT:

Misure generali (CFR box n. 11 pag. 40 - All.to 1 PNA 2019)	Indicatori di monitoraggio richiesti (CFR Tabella n. 5 pag. 44 - All.to 1 PNA 2019)	Esiti del monitoraggio
<b>Controllo</b>	Percentuale di controlli effettuati su numero di pratiche/provvedimenti <b>10%</b>	Da inserire al monitoraggio previsto nel PTPCT al 30/11/2022
<b>Trasparenza</b>	Percentuale di atti pubblicati relativi al processo in questione - <b>100%</b> Salvo privacy	Da inserire al monitoraggio previsto nel PTPCT al 30/11/2022
<b>Definizione di standard di comportamento</b>	Numero di incontri o comunicazioni effettuate - ad Occorrenza	Da inserire al monitoraggio previsto nel PTPCT al 30/11/2022
<b>Regolamentazione</b>	Verifica adozione del regolamento di gestione del processo o di attività - <b>SI</b>	Da inserire al monitoraggio previsto nel PTPCT al 30/11/2022
<b>Semplificazione</b>	Verifica di documentazione sistematizzata e semplifichino il processo - <b>SI</b>	Da inserire al monitoraggio previsto nel PTPCT al 30/11/2022
<b>Formazione</b>	Effettuazione di un corso di formazione - <b>SI</b>	Da inserire al monitoraggio previsto nel PTPCT al 30/11/2022
<b>Sensibilizzazione e partecipazione</b>	Numero di iniziative svolte ed evidenza dei contributi raccolti <b>news sul sito</b>	Da inserire al monitoraggio previsto nel PTPCT al 30/11/2022
<b>Rotazione</b>	Percentuale di pratiche relative al processo ruotate sul totale <b>0%</b>	Da inserire al monitoraggio previsto nel PTPCT al 30/11/2022
<b>Segnalazione e protezione</b>	Azioni particolari per agevolare, sensibilizzare, garantire i segnalanti <b>Realizzare una brochure da distribuire ai dipendenti con le istruzioni</b>	Da inserire al monitoraggio previsto nel PTPCT al 30/11/2022
<b>Disciplina del conflitto di interessi</b>	Specifiche previsioni su casi particolari di conflitto di interessi tipiche del processo <b>Definite in appositi provvedimenti</b>	Da inserire al monitoraggio previsto nel PTPCT al 30/11/2022
<b>Regolazione dei rapporti con i "rappresentanti di lobbies"</b>	<b>Definite in appositi provvedimenti</b>	Da inserire al monitoraggio previsto nel PTPCT al 30/11/2022
<b>Misure specifiche per questo trattamento</b>	<b>Nessuna</b>	Da inserire al monitoraggio previsto nel PTPCT al 30/11/2022

\*\*\* L'allegato 1 al PNA 2019 propone una scansione temporale sia delle azioni che del relativo monitoraggio (CFR Tabella n. 6 pag. 45 - All.to 1 PNA 2019); in sede di prima adozione si ritiene di stabilire il termine del **30/11/2022**, per fare un primo monitoraggio delle misure e dei relativi indicatori.

Nell'aggiornamento al piano 2023/25 si potrà applicare eventualmente una programmazione più puntuale.

Scheda n. 43; **Stima del livello di esposizione al rischio corruttivo e dei successivi trattamenti e monitoraggio**, del processo denominato:

**Gestione dei servizi scolastici di supporto (mensa, educatori ecc.)**

**Tabella – 3A – termini di approvazione, validazione, monitoraggio ed eventuale riesame**

Azione eseguita	Data	Qualifica soggetto e firma
Approvazione a cura del/dei responsabili del settore/i interessati	Inserire data della proposta di PTPCT	Generalità e titolo del responsabile a cui ricondurre il processo + sua firma
Validazione del R.P.C.T. per l'inserimento nel P.T.P.C.T. 2021-23	Inserire data della proposta di PTPCT	Generalità del RPCT + sua firma
Monitoraggio di RPCT e OIV (nucleo di valutazione)	Inserire data futuro MONITORAGGIO	Generalità OIV (nucleo di valutazione) + sua firma
Eventuale riesame per aggiornamento PTPCT 2022-24	Inserire data futuro RIESAME	Generalità e titolo del responsabile a cui ricondurre il processo + sua firma

Il catalogo dei rischi corruttivi a cui questo processo può essere sottoposto è stato definito nel paragrafo 2.5. del PTPCT; ma nel 2021 si ritiene oltremodo complessa una specifica individuazione per ciascun processo dei singoli rischi; pertanto la stima effettuata è relativa, non ad uno specifico rischio corruttivo, ma ad un **generico pericolo di eventi corruttivi**.

**Tabella – 3B – stima di livello di esposizione al rischio corruttivo** (NB in tutte le caselle è stato inserito un valore medio personalizzato)

Indicatori per la stima quantitativa (CFR BOX n. 9 pag. 34 - All.to 1 PNA 2019)	Punti *	Note di monitoraggio
<b>Livello di interesse "esterno":</b> la presenza di interessi, anche economici, rilevanti e di benefici per i destinatari del processo determina un incremento del rischio	3.5	
<b>Grado di discrezionalità del decisore interno:</b> la presenza di un processo decisionale altamente discrezionale determina un incremento del rischio rispetto ad un processo decisionale altamente vincolato;	3.5	
<b>Manifestazione di eventi corruttivi in passato:</b> se l'attività è stata già oggetto di eventi corruttivi in passato nell'amministrazione o in altre realtà simili, il rischio aumenta;	1.0	Da inserire al monitoraggio previsto nel PTPCT al 30/11/2022
<b>Opacità del processo decisionale:</b> l'adozione di strumenti di trasparenza sostanziale, e non solo formale, riduce il rischio;	3.0	
<b>Scarsa collaborazione del responsabile del processo</b> o dell'attività nella costruzione, aggiornamento e monitoraggio del piano: la scarsa collaborazione può segnalare un deficit di attenzione al tema	2.0	
<b>Mancata attuazione delle misure di trattamento:</b> l'attuazione di misure di trattamento si associa ad una minore possibilità di accadimento di fatti corruttivi	2.0	
<b>Totale</b>	<b>15</b>	Punt. massimo * <b>3.5</b>

\* Nessuna probabilità = 0; Poco probabile = 1; Probabile 3; Altamente probabile = 5; Accertato negli ultimi 5 anni = 7

\*\* Il punteggio massimo è quello assegnato ad almeno un indicatore; il punteggio medio è quello ottenuto dal totale/6 (n. indicatori)

**Tabella - 3C: Stima qualitativa del rischio corruttivo**

Secondo una valutazione basata sui parametri di cui al paragrafo 2.9. - riquadro azzurro - del PTPCT (CFR BOX n. 8 pag. 34 - All.to 1 PNA 2019) il responsabile o i responsabili di settore interessati ritengono che questo processo sia esposto a rischio corruttivo in questi termini:

<b>Rischio medio</b>
----------------------

**Tabella – 3D – misure generali per l'abbattimento del rischio da applicare a questo trattamento**

Per abbattere il rischio corruttivo come delineato nelle tabelle 3B e 3C si ritiene che nel triennio vadano applicate queste misure di carattere generale, da sottoporre a monitoraggio **al termine di ogni esercizio**\*\*\* prima dell'aggiornamento del PTPCT:

Misure generali (CFR box n. 11 pag. 40 - All.to 1 PNA 2019)	Indicatori di monitoraggio richiesti (CFR Tabella n. 5 pag. 44 - All.to 1 PNA 2019)	Esiti del monitoraggio
<b>Controllo</b>	Percentuale di controlli effettuati su numero di pratiche/provvedimenti <b>10%</b>	Da inserire al monitoraggio previsto nel PTPCT al 30/11/2022
<b>Trasparenza</b>	Percentuale di atti pubblicati relativi al processo in questione - <b>100%</b> Salvo privacy	Da inserire al monitoraggio previsto nel PTPCT al 30/11/2022
<b>Definizione di standard di comportamento</b>	Numero di incontri o comunicazioni effettuate - ad occorrenza	Da inserire al monitoraggio previsto nel PTPCT al 30/11/2022
<b>Regolamentazione</b>	Verifica adozione del regolamento di gestione del processo o di attività - <b>SI</b>	Da inserire al monitoraggio previsto nel PTPCT al 30/11/2022
<b>Semplificazione</b>	Verifica di documentazione sistematizzata e semplifichino il processo - <b>SI</b>	Da inserire al monitoraggio previsto nel PTPCT al 30/11/2022
<b>Formazione</b>	Effettuazione di un corso di formazione - <b>SI</b>	Da inserire al monitoraggio previsto nel PTPCT al 30/11/2022
<b>Sensibilizzazione e partecipazione</b>	Numero di iniziative svolte ed evidenza dei contributi raccolti <b>news sul sito</b>	Da inserire al monitoraggio previsto nel PTPCT al 30/11/2022
<b>Rotazione</b>	Percentuale di pratiche relative al processo ruotate sul totale <b>0%</b>	Da inserire al monitoraggio previsto nel PTPCT al 30/11/2022
<b>Segnalazione e protezione</b>	Azioni particolari per agevolare, sensibilizzare, garantire i segnalanti <b>Realizzare una brochure da distribuire ai dipendenti con le istruzioni</b>	Da inserire al monitoraggio previsto nel PTPCT al 30/11/2022
<b>Disciplina del conflitto di interessi</b>	Specifiche previsioni su casi particolari di conflitto di interessi tipiche del processo <b>Definite in appositi provvedimenti</b>	Da inserire al monitoraggio previsto nel PTPCT al 30/11/2022
<b>Regolazione dei rapporti con i "rappresentanti di lobbies"</b>	Attività volta a regolare il confronto con le lobbies e strumenti di controllo <b>Definite in appositi provvedimenti</b>	Da inserire al monitoraggio previsto nel PTPCT al 30/11/2022
<b>Misure specifiche per questo trattamento</b>	Nessuna	Da inserire al monitoraggio previsto nel PTPCT al 30/11/2022

\*\*\* L'allegato 1 al PNA 2019 propone una scansione temporale sia delle azioni che del relativo monitoraggio (CFR Tabella n. 6 pag. 45 - All.to 1 PNA 2019); in sede di prima adozione si ritiene di stabilire il termine del **30/11/2022**, per fare un primo monitoraggio delle misure e dei relativi indicatori.

Nell'aggiornamento al piano 2023/25 si potrà applicare eventualmente una programmazione più puntuale.

Scheda n. 44; **Stima del livello di esposizione al rischio corruttivo e dei successivi trattamenti e monitoraggio**, del processo denominato:

**Gestione della scuola dell'infanzia e degli asili nido**

**Tabella – 3A – termini di approvazione, validazione, monitoraggio ed eventuale riesame**

Azione eseguita	Data	Qualifica soggetto e firma
Approvazione a cura del/dei responsabili del settore/i interessati	Inserire data della proposta di PTPCT	Generalità e titolo del responsabile a cui ricondurre il processo + sua firma
Validazione del R.P.C.T. per l'inserimento nel P.T.P.C.T. 2021-23	Inserire data della proposta di PTPCT	Generalità del RPCT + sua firma
Monitoraggio di RPCT e OIV (nucleo di valutazione)	Inserire data futuro MONITORAGGIO	Generalità OIV (nucleo di valutazione) + sua firma
Eventuale riesame per aggiornamento PTPCT 2022-24	Inserire data futuro RIESAME	Generalità e titolo del responsabile a cui ricondurre il processo + sua firma

Il catalogo dei rischi corruttivi a cui questo processo può essere sottoposto è stato definito nel paragrafo 2.5. del PTPCT; ma nel 2021 si ritiene oltremodo complessa una specifica individuazione per ciascun processo dei singoli rischi; pertanto la stima effettuata è relativa, non ad uno specifico rischio corruttivo, ma ad un **generico pericolo di eventi corruttivi**.

**Tabella – 3B – stima di livello di esposizione al rischio corruttivo** (NB in tutte le caselle è stato inserito un valore medio personalizzato)

Indicatori per la stima quantitativa (CFR BOX n. 9 pag. 34 - All.to 1 PNA 2019)	Punti *	Note di monitoraggio
<b>Livello di interesse "esterno":</b> la presenza di interessi, anche economici, rilevanti e di benefici per i destinatari del processo determina un incremento del rischio	3.5	
<b>Grado di discrezionalità del decisore interno:</b> la presenza di un processo decisionale altamente discrezionale determina un incremento del rischio rispetto ad un processo decisionale altamente vincolato;	3.5	
<b>Manifestazione di eventi corruttivi in passato:</b> se l'attività è stata già oggetto di eventi corruttivi in passato nell'amministrazione o in altre realtà simili, il rischio aumenta;	2.0	Da inserire al monitoraggio previsto nel PTPCT al 30/11/2022
<b>Opacità del processo decisionale:</b> l'adozione di strumenti di trasparenza sostanziale, e non solo formale, riduce il rischio;	3.5	
<b>Scarsa collaborazione del responsabile del processo</b> o dell'attività nella costruzione, aggiornamento e monitoraggio del piano: la scarsa collaborazione può segnalare un deficit di attenzione al tema	2.0	
<b>Mancata attuazione delle misure di trattamento:</b> l'attuazione di misure di trattamento si associa ad una minore possibilità di accadimento di fatti corruttivi	2.5	
<b>Totale</b>	<b>17</b>	Punt. massimo <b>20</b> <b>3.5</b>

\* Nessuna probabilità = 0; Poco probabile = 1; Probabile 3; Altamente probabile = 5; Accertato negli ultimi 5 anni = 7

\*\* Il punteggio massimo è quello assegnato ad almeno un indicatore; il punteggio medio è quello ottenuto dal totale/6 (n. indicatori)

**Tabella - 3C: Stima qualitativa del rischio corruttivo**

Secondo una valutazione basata sui parametri di cui al paragrafo 2.9. - riquadro azzurro - del PTPCT (CFR BOX n. 8 pag. 34 - All.to 1 PNA 2019) il responsabile o i responsabili di settore interessati ritengono che questo processo sia esposto a rischio corruttivo in questi termini:

<b>Rischio medio/alto</b>
---------------------------

**Tabella – 3D – misure generali per l'abbattimento del rischio da applicare a questo trattamento**

Per abbattere il rischio corruttivo come delineato nelle tabelle 3B e 3C si ritiene che nel triennio vadano applicate queste misure di carattere generale, da sottoporre a monitoraggio **al termine di ogni esercizio** prima dell'aggiornamento del PTPCT:

Misure generali (CFR box n. 11 pag. 40 - All.to 1 PNA 2019)	Indicatori di monitoraggio richiesti (CFR Tabella n. 5 pag. 44 - All.to 1 PNA 2019)	Esiti del monitoraggio
<b>Controllo</b>	Percentuale di controlli effettuati su numero di pratiche/provvedimenti <b>10%</b>	Da inserire al monitoraggio previsto nel PTPCT al 30/11/2022
<b>Trasparenza</b>	Percentuale di atti pubblicati relativi al processo in questione - <b>100%</b> Salvo privacy	Da inserire al monitoraggio previsto nel PTPCT al 30/11/2022
<b>Definizione di standard di comportamento</b>	Numero di incontri o comunicazioni effettuate - <b>ad occorrenza</b>	Da inserire al monitoraggio previsto nel PTPCT al 30/11/2022
<b>Regolamentazione</b>	Verifica adozione del regolamento di gestione del processo o di attività - <b>SI</b>	Da inserire al monitoraggio previsto nel PTPCT al 30/11/2022
<b>Semplificazione</b>	Verifica di documentazione sistematizzata e semplifichino il processo - <b>SI</b>	Da inserire al monitoraggio previsto nel PTPCT al 30/11/2022
<b>Formazione</b>	Effettuazione di un corso di formazione - <b>SI</b>	Da inserire al monitoraggio previsto nel PTPCT al 30/11/2022
<b>Sensibilizzazione e partecipazione</b>	Numero di iniziative svolte ed evidenza dei contributi raccolti <b>news sul sito</b>	Da inserire al monitoraggio previsto nel PTPCT al 30/11/2022
<b>Rotazione</b>	Percentuale di pratiche relative al processo ruotate sul totale <b>0%</b>	Da inserire al monitoraggio previsto nel PTPCT al 30/11/2022
<b>Segnalazione e protezione</b>	Azioni particolari per agevolare, sensibilizzare, garantire i segnalanti <b>Realizzare una brochure da distribuire ai dipendenti con le istruzioni</b>	Da inserire al monitoraggio previsto nel PTPCT al 30/11/2022
<b>Disciplina del conflitto di interessi</b>	Specifiche previsioni su casi particolari di conflitto di interessi tipiche del processo <b>Definite in appositi provvedimenti</b>	Da inserire al monitoraggio previsto nel PTPCT al 30/11/2022
<b>Regolazione dei rapporti con i "rappresentanti di lobbies"</b>	Attività volta a regolare il confronto con le lobbies e strumenti di controllo <b>Definite in appositi provvedimenti</b>	Da inserire al monitoraggio previsto nel PTPCT al 30/11/2022
<b>Misure specifiche per questo trattamento</b>	Nessuna	Da inserire al monitoraggio previsto nel PTPCT al 30/11/2022

\*\*\* L'allegato 1 al PNA 2019 propone una scansione temporale sia delle azioni che del relativo monitoraggio (CFR Tabella n. 6 pag. 45 - All.to 1 PNA 2019); in sede di prima adozione si ritiene di stabilire il termine del **30/11/2022**, per fare un primo monitoraggio delle misure e dei relativi indicatori.

Nell'aggiornamento al piano 2023/25 si potrà applicare eventualmente una programmazione più puntuale.

Scheda n. **45**; **Stima del livello di esposizione al rischio corruttivo e dei successivi trattamento e monitoraggio**, del processo denominato:

**Gestione dell'impiantistica sportiva**

**Tabella – 3A – termini di approvazione, validazione, monitoraggio ed eventuale riesame**

Azione eseguita	Data	Qualifica soggetto e firma
Approvazione a cura del/dei responsabili del settore/i interessati	Inserire data della proposta di PTPCT	Generalità e titolo del responsabile a cui ricondurre il processo + sua firma
Validazione del R.P.C.T. per l'inserimento nel P.T.P.C.T. 2021-23	Inserire data della proposta di PTPCT	Generalità del RPCT + sua firma
Monitoraggio di RPCT e OIV (nucleo di valutazione)	Inserire data futuro MONITORAGGIO	Generalità OIV (nucleo di valutazione) + sua firma
Eventuale riesame per aggiornamento PTPCT 2022-24	Inserire data futuro RIESAME	Generalità e titolo del responsabile a cui ricondurre il processo + sua firma

Il catalogo dei rischi corruttivi a cui questo processo può essere sottoposto è stato definito nel paragrafo 2.5. del PTPCT; ma nel 2021 si ritiene oltremodo complessa una specifica individuazione per ciascun processo dei singoli rischi; pertanto la stima effettuata è relativa, non ad uno specifico rischio corruttivo, ma ad un **generico pericolo di eventi corruttivi**.

**Tabella – 3B – stima di livello di esposizione al rischio corruttivo** (NB in tutte le caselle è stato inserito un valore medio che va personalizzato)

Indicatori per la stima quantitativa (CFR BOX n. 9 pag. 34 - All.to 1 PNA 2019)	Punti *	Note di monitoraggio
<b>Livello di interesse "esterno":</b> la presenza di interessi, anche economici, rilevanti e di benefici per i destinatari del processo determina un incremento del rischio	3.5	
<b>Grado di discrezionalità del decisore interno:</b> la presenza di un processo decisionale altamente discrezionale determina un incremento del rischio rispetto ad un processo decisionale altamente vincolato;	3.5	
<b>Manifestazione di eventi corruttivi in passato:</b> se l'attività è stata già oggetto di eventi corruttivi in passato nell'amministrazione o in altre realtà simili, il rischio aumenta;	1.5	Da inserire al monitoraggio previsto nel PTPCT al 30/11/2022
<b>Opacità del processo decisionale:</b> l'adozione di strumenti di trasparenza sostanziale, e non solo formale, riduce il rischio;	2.0	
<b>Scarsa collaborazione del responsabile del processo</b> o dell'attività nella costruzione, aggiornamento e monitoraggio del piano: la scarsa collaborazione può segnalare un deficit di attenzione al tema	1.5	
<b>Mancata attuazione delle misure di trattamento:</b> l'attuazione di misure di trattamento si associa ad una minore possibilità di accadimento di fatti corruttivi	3.0	
<b>Totale</b>	<b>15</b>	Punt. massimo <b>21</b> <b>3.5</b>

\* Nessuna probabilità = 0; Poco probabile = 1; Probabile 3; Altamente probabile = 5; Accertato negli ultimi 5 anni = 7

\*\* Il punteggio massimo è quello assegnato ad almeno un indicatore; il punteggio medio è quello ottenuto dal totale/6 (n. indicatori)

**Tabella - 3C: Stima qualitativa del rischio corruttivo**

Secondo una valutazione basata sui parametri di cui al paragrafo 2.9. - riquadro azzurro - del PTPCT (CFR BOX n. 8 pag. 34 - All.to 1 PNA 2019) il responsabile o i responsabili di settore interessati ritengono che questo processo sia esposto a rischio corruttivo in questi termini:

<b>RISCHIO MEDIO</b>
----------------------

**Tabella – 3D – misure generali per l'abbattimento del rischio da applicare a questo trattamento**

Per abbattere il rischio corruttivo come delineato nelle tabelle 3B e 3C si ritiene che nel triennio vadano applicate queste misure di carattere generale, da sottoporre a monitoraggio **al termine di ogni esercizio** prima dell'aggiornamento del PTPCT:

Misure generali (CFR box n. 11 pag. 40 - All.to 1 PNA 2019)	Indicatori di monitoraggio richiesti (CFR Tabella n. 5 pag. 44 - All.to 1 PNA 2019)	Esiti del monitoraggio
<b>Controllo</b>	Percentuale di controlli effettuati su numero di pratiche/provvedimenti <b>10%</b>	Da inserire al monitoraggio previsto nel PTPCT al 30/11/2022
<b>Trasparenza</b>	Percentuale di atti pubblicati relativi al processo in questione - <b>100%</b> Salvo privacy	Da inserire al monitoraggio previsto nel PTPCT al 30/11/2022
<b>Definizione di standard di comportamento</b>	Numero di incontri o comunicazioni effettuate - <b>MENSILE</b>	Da inserire al monitoraggio previsto nel PTPCT al 30/11/2022
<b>Regolamentazione</b>	Verifica adozione del regolamento di gestione del processo o di attività - <b>SI</b>	Da inserire al monitoraggio previsto nel PTPCT al 30/11/2022
<b>Semplificazione</b>	Verifica di documentazione sistematizzata e semplifichino il processo - <b>SI</b>	Da inserire al monitoraggio previsto nel PTPCT al 30/11/2022
<b>Formazione</b>	Effettuazione di un corso di formazione - <b>SI</b>	Da inserire al monitoraggio previsto nel PTPCT al 30/11/2022
<b>Sensibilizzazione e partecipazione</b>	Numero di iniziative svolte ed evidenza dei contributi raccolti <b>news sul sito</b>	Da inserire al monitoraggio previsto nel PTPCT al 30/11/2022
<b>Rotazione</b>	Percentuale di pratiche relative al processo ruotate sul totale <b>0%</b>	Da inserire al monitoraggio previsto nel PTPCT al 30/11/2022
<b>Segnalazione e protezione</b>	Azioni particolari per agevolare, sensibilizzare, garantire i segnalanti <b>Realizzare una brochure da distribuire ai dipendenti con le istruzioni</b>	Da inserire al monitoraggio previsto nel PTPCT al 30/11/2022
<b>Disciplina del conflitto di interessi</b>	Specifiche previsioni su casi particolari di conflitto di interessi tipiche del processo <b>Non necessario</b>	Da inserire al monitoraggio previsto nel PTPCT al 30/11/2022
<b>Regolazione dei rapporti con i "rappresentanti di lobbies"</b>	Attività volta a regolare il confronto con le lobbies e strumenti di controllo <b>Non necessario</b>	Da inserire al monitoraggio previsto nel PTPCT al 30/11/2022
<b>Misure specifiche per questo trattamento</b>	<b>NESSUNO</b>	Da inserire al monitoraggio previsto nel PTPCT al 30/11/2022

\*\*\* L'allegato 1 al PNA 2019 propone una scansione temporale sia delle azioni che del relativo monitoraggio (CFR Tabella n. 6 pag. 45 - All.to 1 PNA 2019); in sede di prima adozione si ritiene di stabilire il termine del **30/11/2022**, per fare un primo monitoraggio delle misure e dei relativi indicatori.

Nell'aggiornamento al piano 2023/25 si potrà applicare eventualmente una programmazione più puntuale.

**ALLEGATO B AL P.T.P.C.T. 2022-24**

**ELENCO DEGLI OBBLIGHI DI PUBBLICAZIONE IN AMMINISTRAZIONE TRASPARENTE ED INDIVIDUAZIONE DEI TITOLARI DELLA FUNZIONE**

L'esatto contenuto degli obblighi di pubblicazioni e delle relative norme di riferimento è contenuto nella Delibera dell'ANAC n. 1310 «Prime linee guida recanti indicazioni sull'attuazione degli obblighi di pubblicità, trasparenza e diffusione di informazioni contenute nel d.lgs. 33/2013 come modificato dal d.lgs. 97/2016»

Denominazione sotto-sezione livello 1 (Macrofamiglie)	Denominazione sotto- sezione 2 livello	Denominazione del singolo obbligo	Ufficio o dipendente che ha l'obbligo di definire il dato da pubblicare e di comunicarlo al R.P.C.T. (o a chi viene delegato)
Disposizioni generali	Piano triennale per la prevenzione della corruzione e	Piano triennale per la prevenzione della corruzione e della trasparenza (PTPCT)	SEGRETARIO COMUNALE
	Atti generali	Riferimenti normativi su organizzazione e attività	AREA AMMINISTRATIVA/FINANZIARIA
		Atti amministrativi generali	AREA AMMINISTRATIVA/FINANZIARIA
		Documenti di programmazione strategico-gestionale	AREA AMMINISTRATIVA/FINANZIARIA
		Statuti e leggi regionali	AREA AMMINISTRATIVA/FINANZIARIA
		Codice disciplinare e codice di condotta	AREA AMMINISTRATIVA/FINANZIARIA
Organizzazione	Oneri informativi per cittadini e imprese	Scadenario obblighi amministrativi	AREA AMMINISTRATIVA/FINANZIARIA
	Titolari di incarichi politici di cui all'art. 14, c. 1, del d.lgs n. 33/2013	Organi di indirizzo politico: con l'indicazione delle rispettive competenze	AREA AMMINISTRATIVA/FINANZIARIA
		Atto di nomina o di proclamazione, con l'indicazione della durata dell'incarico o del mandato elettivo	AREA AMMINISTRATIVA/FINANZIARIA
		Curriculum vitae	AREA AMMINISTRATIVA/FINANZIARIA
		Compensi di qualsiasi natura connessi all'assunzione della carica	AREA AMMINISTRATIVA/FINANZIARIA
		Importi di viaggi di servizio e missioni pagati con fondi pubblici	AREA AMMINISTRATIVA/FINANZIARIA
		Dati relativi ad altre cariche, presso enti pubblici o privati, e relativi compensi a qualsiasi titolo corrisposti	AREA AMMINISTRATIVA/FINANZIARIA
		Altri eventuali incarichi con oneri a carico della finanza pubblica e indicazione dei compensi spettanti	AREA AMMINISTRATIVA/FINANZIARIA
		Dichiarazione concernente diritti reali su beni immobili e su beni mobili iscritti in pubblici registri, titolarità di imprese, azioni di società, quote di partecipazione a società, esercizio di funzioni di amministratore o di sindaco di società	AREA AMMINISTRATIVA/FINANZIARIA
		Copia dell'ultima dichiarazione dei redditi soggetti all'imposta sui redditi delle persone fisiche [per il soggetto, il coniuge non separato e i parenti entro il secondo grado, ove gli stessi vi consentano, dando eventualmente evidenza del mancato consenso]	AREA AMMINISTRATIVA/FINANZIARIA
		Dichiarazione concernente le spese sostenute e le obbligazioni assunte per la propaganda elettorale ovvero attestazione di essersi avvalsi esclusivamente di materiali e di mezzi propagandistici predisposti e messi a disposizione dal partito o dalla formazione politica della cui lista il soggetto ha fatto parte.	AREA AMMINISTRATIVA/FINANZIARIA
		Attestazione concernente le variazioni della situazione patrimoniale intervenute nell'anno precedente e copia della dichiarazione dei redditi [per il soggetto, il coniuge non separato e i parenti entro il secondo grado, ove gli stessi vi consentano, dando eventualmente evidenza del mancato consenso]	AREA AMMINISTRATIVA/FINANZIARIA
		<b>Cessati dall'incarico:</b>	AREA AMMINISTRATIVA/FINANZIARIA
		Atto di nomina o di proclamazione, con l'indicazione della durata dell'incarico o del mandato elettivo	AREA AMMINISTRATIVA/FINANZIARIA
		Curriculum vitae	AREA AMMINISTRATIVA/FINANZIARIA
		Compensi di qualsiasi natura connessi all'assunzione della carica	AREA AMMINISTRATIVA/FINANZIARIA
		Importi di viaggi di servizio e missioni pagati con fondi pubblici	AREA AMMINISTRATIVA/FINANZIARIA
		Dati relativi ad altre cariche, presso enti pubblici o privati, e relativi compensi a qualsiasi titolo corrisposti	AREA AMMINISTRATIVA/FINANZIARIA
		Altri eventuali incarichi con oneri a carico della finanza pubblica e indicazione dei compensi spettanti	AREA AMMINISTRATIVA/FINANZIARIA
		Copia delle dichiarazioni dei redditi riferiti al periodo dell'incarico; copia della dichiarazione dei redditi successiva al termine dell'incarico o carica [per il soggetto, il coniuge non separato e i parenti entro il secondo grado, ove gli stessi vi consentano, dando eventualmente evidenza del mancato consenso]	AREA AMMINISTRATIVA/FINANZIARIA
		Dichiarazione concernente le spese sostenute e le obbligazioni assunte per la propaganda elettorale ovvero attestazione di essersi avvalsi esclusivamente di materiali e di mezzi propagandistici predisposti e messi a disposizione dal partito o dalla formazione politica della cui lista il soggetto ha fatto parte	AREA AMMINISTRATIVA/FINANZIARIA

**ALLEGATO B AL P.T.P.C.T. 2022-24**

**ELENCO DEGLI OBBLIGHI DI PUBBLICAZIONE IN AMMINISTRAZIONE TRASPARENTE ED INDIVIDUAZIONE DEI TITOLARI DELLA FUNZIONE**

L'esatto contenuto degli obblighi di pubblicazioni e delle relative norme di riferimento è contenuto nella Delibera dell'ANAC n. 1310 «Prime linee guida recanti indicazioni sull'attuazione degli obblighi di pubblicità, trasparenza e diffusione di informazioni contenute nel d.lgs. 33/2013 come modificato dal d.lgs. 97/2016»

Denominazione sotto-sezione livello 1 (Macrofamiglie)	Denominazione sotto- sezione 2 livello	Denominazione del singolo obbligo	Ufficio o dipendente che ha l'obbligo di definire il dato da pubblicare e di comunicarlo al R.P.C.T. (o a chi viene delegato)
		Dichiarazione concernente le variazioni della situazione patrimoniale intervenute dopo l'ultima attestazione [per il soggetto, il coniuge non separato e i parenti entro il secondo grado, ove gli stessi vi consentano, dando eventualmente evidenza del mancato consenso]	AREA AMMINISTRATIVA/FINANZIARIA
	Relazione di fine mandato	Relazione di fine mandato	AREA AMMINISTRATIVA/FINANZIARIA
	Sanzioni per mancata comunicazione dei dati	Sanzioni per mancata o incompleta comunicazione dei dati dei titolari di incarichi politici	AREA AMMINISTRATIVA/FINANZIARIA
	Rendiconti gruppi consiliari regionali/provinciali	Rendiconti di esercizio annuale dei gruppi consiliari regionali e provinciali	AREA AMMINISTRATIVA/FINANZIARIA
		Atti degli organi di controllo	AREA AMMINISTRATIVA/FINANZIARIA
	Articolazione degli uffici	Articolazione degli uffici	AREA AMMINISTRATIVA/FINANZIARIA
		Organigramma	AREA AMMINISTRATIVA/FINANZIARIA
Telefono e posta elettronica	Telefono e posta elettronica	AREA AMMINISTRATIVA/FINANZIARIA	
Consulenti e collaboratori	Titolari di incarichi di collaborazione o consulenza	Consulenti e collaboratori esterni: estremi atti di conferimento incarico, con indicazione dei soggetti percettori, della ragione dell'incarico e dell'ammontare erogato.	AREA AMMINISTRATIVA/FINANZIARIA E AREA TECNICA
		Per ciascun titolare di incarico:	AREA AMMINISTRATIVA/FINANZIARIA E AREA TECNICA
		1) Curriculum vitae	AREA AMMINISTRATIVA/FINANZIARIA E AREA TECNICA
		2) dati relativi allo svolgimento di incarichi o alla titolarità di cariche in enti di diritto privato	AREA AMMINISTRATIVA/FINANZIARIA E AREA TECNICA
		3) Compensi comunque denominati	AREA AMMINISTRATIVA/FINANZIARIA E AREA TECNICA
		4) Tabelle relative agli elenchi dei consulenti	AREA AMMINISTRATIVA/FINANZIARIA E AREA TECNICA
5) Attestazione dell'avvenuta verifica dell'insussistenza di situazioni, anche potenziali, di conflitto di interesse	AREA AMMINISTRATIVA/FINANZIARIA E AREA TECNICA		

**ALLEGATO B AL P.T.P.C.T. 2022-24**

**ELENCO DEGLI OBBLIGHI DI PUBBLICAZIONE IN AMMINISTRAZIONE TRASPARENTE ED INDIVIDUAZIONE DEI TITOLARI DELLA FUNZIONE**

L'esatto contenuto degli obblighi di pubblicazioni e delle relative norme di riferimento è contenuto nella Delibera dell'ANAC n. 1310 «Prime linee guida recanti indicazioni sull'attuazione degli obblighi di pubblicità, trasparenza e diffusione di informazioni contenute nel d.lgs. 33/2013 come modificato dal d.lgs. 97/2016»

Denominazione sotto-sezione livello 1 (Macrofamiglie)	Denominazione sotto- sezione 2 livello	Denominazione del singolo obbligo	Ufficio o dipendente che ha l'obbligo di definire il dato da pubblicare e di comunicarlo al R.P.C.T. (o a chi viene delegato)
Personale	Titolari di incarichi dirigenziali amministrativi di vertice (Segretario Generale, Direttore Generale e Coordinatori di Area)	<i>Per ciascun titolare di incarico:</i>	AREA AMMINISTRATIVA/FINANZIARIA
		Atto di conferimento	AREA AMMINISTRATIVA/FINANZIARIA
		Curriculum vitae	AREA AMMINISTRATIVA/FINANZIARIA
		Compensi connessi all'incarico (con specifica evidenza delle eventuali componenti variabili o legate alla valutazione del risultato)	AREA AMMINISTRATIVA/FINANZIARIA
		Importi di viaggi di servizio e missioni	AREA AMMINISTRATIVA/FINANZIARIA
		Dati relativi ad altre cariche e relativi compensi	AREA AMMINISTRATIVA/FINANZIARIA
		Altri eventuali incarichi con oneri a carico della finanza pubblica	AREA AMMINISTRATIVA/FINANZIARIA
		Dichiarazione concernente diritti reali su beni immobili e su beni mobili iscritti in pubblici registri, titolarità di imprese, azioni di società, quote di partecipazione a società, esercizio di funzioni di amministratore o di sindaco di società;	AREA AMMINISTRATIVA/FINANZIARIA
		Copia dell'ultima dichiarazione dei redditi soggetti all'imposta sui redditi delle persone fisiche [per il soggetto, il coniuge non separato e i parenti entro il secondo grado, ove gli stessi vi consentano, dando eventualmente evidenza del mancato consenso]	AREA AMMINISTRATIVA/FINANZIARIA
		Attestazione concernente le variazioni della situazione patrimoniale intervenute nell'anno precedente e copia della dichiarazione dei redditi [per il soggetto, il coniuge non separato e i parenti entro il secondo grado, ove gli stessi vi consentano, dando eventualmente evidenza del mancato consenso]	AREA AMMINISTRATIVA/FINANZIARIA
		Dichiarazione sulla insussistenza di una delle cause di inconferibilità dell'incarico	AREA AMMINISTRATIVA/FINANZIARIA
		Dichiarazione sulla insussistenza di una delle cause di incompatibilità al conferimento dell'incarico	AREA AMMINISTRATIVA/FINANZIARIA
		Ammontare complessivo degli emolumenti percepiti a carico della finanza pubblica	AREA AMMINISTRATIVA/FINANZIARIA
		Titolari di incarichi dirigenziali, a qualsiasi titolo conferiti, ivi inclusi quelli conferiti discrezionalmente dall'organo di indirizzo politico senza procedure pubbliche di selezione e titolari di posizione organizzativa con funzioni dirigenziali	<i>Per ciascun titolare di incarico:</i>
	Atto di conferimento		AREA AMMINISTRATIVA/FINANZIARIA
	Curriculum vitae		AREA AMMINISTRATIVA/FINANZIARIA
	Compensi connessi all'incarico (con specifica evidenza delle eventuali componenti variabili o legate alla valutazione del risultato) Importi di viaggi di servizio e missioni		AREA AMMINISTRATIVA/FINANZIARIA
	Importi di viaggi di servizio e missioni		AREA AMMINISTRATIVA/FINANZIARIA
	Dati relativi ad altre cariche e relativi compensi, altri eventuali incarichi con oneri a carico della finanza pubblica		AREA AMMINISTRATIVA/FINANZIARIA
	Altri eventuali incarichi con oneri a carico della finanza pubblica		AREA AMMINISTRATIVA/FINANZIARIA
	Dichiarazione concernente diritti reali su beni immobili e su beni mobili iscritti in pubblici registri, titolarità di imprese, azioni di società, quote di partecipazione a società, esercizio di funzioni di amministratore o di sindaco di società; copia dell'ultima dichiarazione dei redditi soggetti all'imposta sui redditi delle persone fisiche [per il soggetto, il coniuge non separato e i parenti entro il secondo grado]		AREA AMMINISTRATIVA/FINANZIARIA
	Copia dell'ultima dichiarazione dei redditi soggetti all'imposta sui redditi delle persone fisiche [per il soggetto, il coniuge non separato e i parenti entro il secondo grado, ove gli stessi vi consentano, dando eventualmente evidenza del mancato consenso]		AREA AMMINISTRATIVA/FINANZIARIA
	Attestazione concernente le variazioni della situazione patrimoniale intervenute nell'anno precedente e copia della dichiarazione dei redditi [per il soggetto, il coniuge non separato e i parenti entro il secondo grado, ove gli stessi vi consentano, dando eventualmente evidenza del mancato consenso]		AREA AMMINISTRATIVA/FINANZIARIA
	Dichiarazione sulla insussistenza di una delle cause di inconferibilità dell'incarico		AREA AMMINISTRATIVA/FINANZIARIA
	Dichiarazione sulla insussistenza di una delle cause di incompatibilità al conferimento dell'incarico		AREA AMMINISTRATIVA/FINANZIARIA
	Ammontare complessivo degli emolumenti percepiti a carico della finanza pubblica	AREA AMMINISTRATIVA/FINANZIARIA	
Posti di funzione disponibili	AREA AMMINISTRATIVA/FINANZIARIA		
Ruolo dirigenti	AREA AMMINISTRATIVA/FINANZIARIA		
Cessati dall'incarico:	AREA AMMINISTRATIVA/FINANZIARIA		
Atto di nomina	AREA AMMINISTRATIVA/FINANZIARIA		
Curriculum vitae	AREA AMMINISTRATIVA/FINANZIARIA		



**ALLEGATO B AL P.T.P.C.T. 2022-24**

**ELENCO DEGLI OBBLIGHI DI PUBBLICAZIONE IN AMMINISTRAZIONE TRASPARENTE ED INDIVIDUAZIONE DEI TITOLARI DELLA FUNZIONE**

L'esatto contenuto degli obblighi di pubblicazioni e delle relative norme di riferimento è contenuto nella Delibera dell'ANAC n. 1310 «Prime linee guida recanti indicazioni sull'attuazione degli obblighi di pubblicità, trasparenza e diffusione di informazioni contenute nel d.lgs. 33/2013 come modificato dal d.lgs. 97/2016»

Denominazione sotto-sezione livello 1 (Macrofamiglie)	Denominazione sotto- sezione 2 livello	Denominazione del singolo obbligo	Ufficio o dipendente che ha l'obbligo di definire il dato da pubblicare e di comunicarlo al R.P.C.T. (o a chi viene delegato)	
		Compensi connessi all'incarico (con specifica evidenza delle eventuali componenti variabili o legate alla valutazione del risultato), importi di viaggi di servizio e	AREA AMMINISTRATIVA/FINANZIARIA	
		Importi di viaggi di servizio e missioni	AREA AMMINISTRATIVA/FINANZIARIA	
		Dati relativi ad altre cariche e relativi compensi	AREA AMMINISTRATIVA/FINANZIARIA	
		Altri eventuali incarichi con oneri a carico della finanza pubblica	AREA AMMINISTRATIVA/FINANZIARIA	
		Copia delle dichiarazioni dei redditi riferiti al periodo dell'incarico; copia della dichiarazione dei redditi successiva al termine dell'incarico o carica [per il soggetto, il coniuge non separato e i parenti entro il secondo grado, ove gli stessi vi consentano, dando eventualmente evidenza del mancato consenso]	AREA AMMINISTRATIVA/FINANZIARIA	
		dichiarazione concernente le variazioni della situazione patrimoniale intervenute dopo l'ultima attestazione [per il soggetto, il coniuge non separato e i parenti entro il secondo grado, ove gli stessi vi consentano, dando eventualmente evidenza del mancato consenso]	AREA AMMINISTRATIVA/FINANZIARIA	
		<b>Sanzioni per mancata comunicazione dei dati</b>	Sanzioni per mancata o incompleta comunicazione dei dati da parte dei titolari di incarichi dirigenziali	AREA AMMINISTRATIVA/FINANZIARIA
		<b>Posizioni organizzative</b>	Curricula dei titolari di posizioni organizzative	AREA AMMINISTRATIVA/FINANZIARIA
		<b>Dotazione organica</b>	Conto annuale del personale	AREA AMMINISTRATIVA/FINANZIARIA
			Costo personale tempo indeterminato	AREA AMMINISTRATIVA/FINANZIARIA
		<b>Personale non a tempo indeterminato</b>	Personale non a tempo indeterminato	AREA AMMINISTRATIVA/FINANZIARIA
			Costo del personale non a tempo indeterminato	AREA AMMINISTRATIVA/FINANZIARIA
		<b>Tassi di assenza</b>	Tassi di assenza trimestrali	AREA AMMINISTRATIVA/FINANZIARIA
		<b>Incarichi conferiti e autorizzati ai dipendenti (dirigenti e non)</b>	Elenco degli incarichi conferiti e autorizzati ai dipendenti (dirigenti e non dirigenti)	AREA AMMINISTRATIVA/FINANZIARIA
		<b>Contrattazione collettiva</b>	Riferimenti necessari per la consultazione dei contratti e accordi collettivi nazionali ed eventuali interpretazioni autentiche	AREA AMMINISTRATIVA/FINANZIARIA
		<b>Contrattazione integrativa</b>	Contratti integrativi stipulati	AREA AMMINISTRATIVA/FINANZIARIA
			Costi dei contratti integrativi	AREA AMMINISTRATIVA/FINANZIARIA
		<b>OIV</b>	Nominativi e compensi	AREA AMMINISTRATIVA/FINANZIARIA
			Curricula	AREA AMMINISTRATIVA/FINANZIARIA
			Compensi	AREA AMMINISTRATIVA/FINANZIARIA

**ALLEGATO B AL P.T.P.C.T. 2022-24**

**ELENCO DEGLI OBBLIGHI DI PUBBLICAZIONE IN AMMINISTRAZIONE TRASPARENTE ED INDIVIDUAZIONE DEI TITOLARI DELLA FUNZIONE**

L'esatto contenuto degli obblighi di pubblicazioni e delle relative norme di riferimento è contenuto nella Delibera dell'ANAC n. 1310 «Prime linee guida recanti indicazioni sull'attuazione degli obblighi di pubblicità, trasparenza e diffusione di informazioni contenute nel d.lgs. 33/2013 come modificato dal d.lgs. 97/2016»

Denominazione sotto-sezione livello 1 (Macrofamiglie)	Denominazione sotto- sezione 2 livello	Denominazione del singolo obbligo	Ufficio o dipendente che ha l'obbligo di definire il dato da pubblicare e di comunicarlo al R.P.C.T. (o a chi viene delegato)
Bandi di concorso	Bandi di concorso	Bandi di concorso, criteri di valutazione della Commissione e tracce delle prove scritte	AREA AMMINISTRATIVA/FINANZIARIA
Performance	Sistema di misurazione e valutazione della Performance	Sistema di misurazione e valutazione della Performance	AREA AMMINISTRATIVA/FINANZIARIA E AREA TECNICA
	Piano della Performance	Piano della Performance Piano esecutivo di gestione	AREA AMMINISTRATIVA/FINANZIARIA E AREA TECNICA
	Relazione sulla Performance	Relazione sulla Performance	AREA AMMINISTRATIVA/FINANZIARIA E AREA TECNICA
	Ammontare complessivo dei premi	Ammontare complessivo dei premi collegati alla performance stanziati e dei premi effettivamente distribuiti	AREA AMMINISTRATIVA/FINANZIARIA E AREA TECNICA
	Dati relativi ai premi	Dati relativi ai premi: Criteri, distribuzione in forma aggregata e grado di differenziazione dell'utilizzo della premialità sia per i dirigenti sia per i dipendenti	AREA AMMINISTRATIVA/FINANZIARIA E AREA TECNICA
Enti controllati	Enti pubblici vigilati	Elenco degli Enti pubblici vigilati, con l'indicazione delle funzioni attribuite e delle attività svolte in favore dell'amministrazione o delle attività di servizio pubblico affidate	AREA AMMINISTRATIVA/FINANZIARIA
		Per ciascuno degli enti	AREA AMMINISTRATIVA/FINANZIARIA
		1) ragione sociale	AREA AMMINISTRATIVA/FINANZIARIA
		2) misura dell'eventuale partecipazione dell'amministrazione	AREA AMMINISTRATIVA/FINANZIARIA
		3) durata dell'impegno	AREA AMMINISTRATIVA/FINANZIARIA
		4) onere complessivo a qualsiasi titolo gravante per l'anno sul bilancio dell'amministrazione	AREA AMMINISTRATIVA/FINANZIARIA
		5) numero dei rappresentanti dell'amministrazione negli organi di governo e trattamento economico complessivo a ciascuno di essi spettante (con l'esclusione dei rimborsi per vitto e alloggio)	AREA AMMINISTRATIVA/FINANZIARIA
		6) risultati di bilancio degli ultimi tre esercizi finanziari	AREA AMMINISTRATIVA/FINANZIARIA
		7) incarichi di amministratore dell'ente e relativo trattamento economico complessivo (con l'esclusione dei rimborsi per vitto e alloggio)	AREA AMMINISTRATIVA/FINANZIARIA
		Dichiarazione sulla insussistenza di una delle cause di inconferibilità dell'incarico	AREA AMMINISTRATIVA/FINANZIARIA
		Dichiarazione sulla insussistenza di una delle cause di incompatibilità al conferimento dell'incarico	AREA AMMINISTRATIVA/FINANZIARIA
		Collegamento con i siti istituzionali degli enti pubblici vigilati	AREA AMMINISTRATIVA/FINANZIARIA
		Società partecipate	Elenco delle società non quotate di cui l'ente detiene direttamente quote di partecipazione anche minoritaria, con l'indicazione delle funzioni attribuite e delle attività svolte in favore dell'amministrazione o delle attività di servizio pubblico affidate
	Per ciascuna delle società:		AREA AMMINISTRATIVA/FINANZIARIA
	1) ragione sociale		AREA AMMINISTRATIVA/FINANZIARIA
	2) misura dell'eventuale partecipazione dell'amministrazione		AREA AMMINISTRATIVA/FINANZIARIA
	3) durata dell'impegno		AREA AMMINISTRATIVA/FINANZIARIA
	4) onere complessivo a qualsiasi titolo gravante per l'anno sul bilancio dell'amministrazione		AREA AMMINISTRATIVA/FINANZIARIA
	5) numero dei rappresentanti dell'amministrazione negli organi di governo e trattamento economico complessivo a ciascuno di essi spettante		AREA AMMINISTRATIVA/FINANZIARIA
	6) risultati di bilancio degli ultimi tre esercizi finanziari		AREA AMMINISTRATIVA/FINANZIARIA
	7) incarichi di amministratore della società e relativo trattamento economico complessivo		AREA AMMINISTRATIVA/FINANZIARIA
	Dichiarazione sulla insussistenza di una delle cause di inconferibilità dell'incarico		AREA AMMINISTRATIVA/FINANZIARIA
	Dichiarazione sulla insussistenza di una delle cause di incompatibilità al conferimento dell'incarico		AREA AMMINISTRATIVA/FINANZIARIA
	<b>Collegamento con i siti istituzionali degli enti pubblici vigilati</b>		AREA AMMINISTRATIVA/FINANZIARIA
		Provvedimenti in materia di società a partecipazione pubblica (costituzione, acquisto di partecipazioni, gestione, determinazione e perseguimento di obiettivi sul complesso delle spese di funzionamento)	AREA AMMINISTRATIVA/FINANZIARIA
Provvedimenti con cui le amministrazioni pubbliche socie fissano obiettivi specifici, annuali e pluriennali, sul complesso delle spese di funzionamento, ivi comprese quelle per il personale, delle società controllate		AREA AMMINISTRATIVA/FINANZIARIA	
Provvedimenti con cui le società a controllo pubblico garantiscono il concreto perseguimento degli obiettivi specifici, annuali e pluriennali, sul complesso delle spese di funzionamento	AREA AMMINISTRATIVA/FINANZIARIA		
Elenco degli enti di diritto privato in controllo dell'amministrazione, con l'indicazione delle funzioni attribuite e delle attività svolte in favore dell'amministrazione o delle attività di servizio pubblico affidate	AREA AMMINISTRATIVA/FINANZIARIA		

**ALLEGATO B AL P.T.P.C.T. 2022-24**

**ELENCO DEGLI OBBLIGHI DI PUBBLICAZIONE IN AMMINISTRAZIONE TRASPARENTE ED INDIVIDUAZIONE DEI TITOLARI DELLA FUNZIONE**

L'esatto contenuto degli obblighi di pubblicazioni e delle relative norme di riferimento è contenuto nella Delibera dell'ANAC n. 1310 «Prime linee guida recanti indicazioni sull'attuazione degli obblighi di pubblicità, trasparenza e diffusione di informazioni contenute nel d.lgs. 33/2013 come modificato dal d.lgs. 97/2016»

Denominazione sotto-sezione livello 1 (Macrofamiglie)	Denominazione sotto- sezione 2 livello	Denominazione del singolo obbligo	Ufficio o dipendente che ha l'obbligo di definire il dato da pubblicare e di comunicarlo al R.P.C.T. (o a chi viene delegato)	
	<b>Enti di diritto privato controllati</b>	<i>Per ciascuno degli enti:</i>	AREA AMMINISTRATIVA/ FINANZIARIA	
		1) ragione sociale	AREA AMMINISTRATIVA/ FINANZIARIA	
		2) misura dell'eventuale partecipazione dell'amministrazione	AREA AMMINISTRATIVA/ FINANZIARIA	
		3) durata dell'impegno	AREA AMMINISTRATIVA/ FINANZIARIA	
		4) onere complessivo a qualsiasi titolo gravante per l'anno sul bilancio dell'amministrazione	AREA AMMINISTRATIVA/ FINANZIARIA	
		5) numero dei rappresentanti dell'amministrazione negli organi di governo e trattamento economico complessivo a ciascuno di essi spettante	AREA AMMINISTRATIVA/ FINANZIARIA	
		6) risultati di bilancio degli ultimi tre esercizi finanziari	AREA AMMINISTRATIVA/ FINANZIARIA	
		7) incarichi di amministratore dell'ente e relativo trattamento economico complessivo	AREA AMMINISTRATIVA/ FINANZIARIA	
		Dichiarazione sulla insussistenza di una delle cause di inconferibilità dell'incarico	AREA AMMINISTRATIVA/ FINANZIARIA	
		Dichiarazione sulla insussistenza di una delle cause di incompatibilità al conferimento dell'incarico	AREA AMMINISTRATIVA/ FINANZIARIA	
	Collegamento con i siti istituzionali degli enti pubblici vigilati	AREA AMMINISTRATIVA/ FINANZIARIA		
	<b>Rappresentazione grafica</b>	Rappresentazione grafica dei rapporti con gli enti e le società vigilati, controllati e partecipati	AREA AMMINISTRATIVA/ FINANZIARIA	
<b>Attività e procedimenti</b>	<b>Tipologie di procedimento</b>	<i>Per ciascuna tipologia di procedimento:</i>	AREA AMMINISTRATIVA/ FINANZIARIA E TECNICA	
		1) breve descrizione del procedimento con indicazione di tutti i riferimenti normativi utili	AREA AMMINISTRATIVA/ FINANZIARIA E TECNICA	
		2) unità organizzative responsabili dell'istruttoria	AREA AMMINISTRATIVA/ FINANZIARIA E TECNICA	
		3) l'ufficio del procedimento, unitamente ai recapiti telefonici e alla casella di posta elettronica istituzionale	AREA AMMINISTRATIVA/ FINANZIARIA E TECNICA	
		4) ove diverso, l'ufficio competente all'adozione del provvedimento finale, con l'indicazione del nome del responsabile dell'ufficio unitamente ai rispettivi recapiti telefonici e alla casella di posta elettronica istituzionale	AREA AMMINISTRATIVA/ FINANZIARIA E TECNICA	
		5) modalità con le quali gli interessati possono ottenere le informazioni relative ai procedimenti in corso che li riguardano	AREA AMMINISTRATIVA/ FINANZIARIA E TECNICA	
		6) termine fissato in sede di disciplina normativa del procedimento per la conclusione con l'adozione di un provvedimento espresso e ogni altro termine procedimentale rilevante	AREA AMMINISTRATIVA/ FINANZIARIA E TECNICA	
		7) procedimenti per i quali il provvedimento dell'amministrazione può essere sostituito da una dichiarazione dell'interessato ovvero il procedimento può concludersi con il silenzio-assenso dell'amministrazione	AREA AMMINISTRATIVA/ FINANZIARIA E TECNICA	
		8) strumenti di tutela amministrativa e giurisdizionale, riconosciuti dalla legge in favore dell'interessato, nel corso del procedimento nei confronti del provvedimento finale ovvero nei casi di adozione del provvedimento oltre il termine predeterminato per la sua conclusione e i modi per attivarli	AREA AMMINISTRATIVA/ FINANZIARIA E TECNICA	
		9) link di accesso al servizio on line, ove sia già disponibile in rete, o tempi previsti per la sua attivazione	AREA AMMINISTRATIVA/ FINANZIARIA E TECNICA	
		10) modalità per l'effettuazione dei pagamenti eventualmente necessari, con i codici IBAN identificativi del conto di pagamento, ovvero di imputazione del versamento in Tesoreria, tramite i quali i soggetti versanti possono effettuare i pagamenti mediante bonifico bancario o postale, ovvero gli identificativi del conto corrente postale sul quale i soggetti versanti possono effettuare i pagamenti mediante bollettino postale, nonché i codici identificativi del pagamento da indicare	AREA AMMINISTRATIVA/ FINANZIARIA E TECNICA	
		11) nome del soggetto a cui è attribuito, in caso di inerzia, il potere sostitutivo, nonché modalità per attivare tale potere, con indicazione dei recapiti telefonici e delle caselle di posta elettronica istituzionale	AREA AMMINISTRATIVA/ FINANZIARIA E TECNICA	
		<i>Per i procedimenti ad istanza di parte:</i>	AREA AMMINISTRATIVA/ FINANZIARIA E TECNICA	
		1) atti e documenti da allegare all'istanza e modulistica necessaria, compresi i facsimile per le autocertificazioni	AREA AMMINISTRATIVA/ FINANZIARIA E TECNICA	
		2) uffici ai quali rivolgersi per informazioni, orari e modalità di accesso con indicazione degli indirizzi, recapiti telefonici e caselle di posta elettronica istituzionale a cui presentare le istanze	AREA AMMINISTRATIVA/ FINANZIARIA E TECNICA	
			<b>Dichiarazioni sostitutive e acquisizione d'ufficio dei dati</b>	Recapiti dell'ufficio responsabile per le attività volte all'acquisizione d'ufficio dei dati e allo svolgimento dei controlli sulle dichiarazioni sostitutive
	<b>Provvedimenti</b>	<b>Provvedimenti organi indirizzo politico</b>	Provvedimenti organi indirizzo politico: delibere ed ordinanze	AREA AMMINISTRATIVA/ FINANZIARIA
<b>Provvedimenti dirigenti amministrativi</b>		Provvedimenti dirigenti amministrativi	AREA AMMINISTRATIVA/ FINANZIARIA	
		Dati previsti dall'articolo 1, comma 32, della legge 6 novembre 2012, n. 190 - Informazioni relative alle singole procedure	AREA AMMINISTRATIVA/ FINANZIARIA E TECNICA	

**ALLEGATO B AL P.T.P.C.T. 2022-24**

**ELENCO DEGLI OBBLIGHI DI PUBBLICAZIONE IN AMMINISTRAZIONE TRASPARENTE ED INDIVIDUAZIONE DEI TITOLARI DELLA FUNZIONE**

L'esatto contenuto degli obblighi di pubblicazioni e delle relative norme di riferimento è contenuto nella Delibera dell'ANAC n. 1310 «Prime linee guida recanti indicazioni sull'attuazione degli obblighi di pubblicità, trasparenza e diffusione di informazioni contenute nel d.lgs. 33/2013 come modificato dal d.lgs. 97/2016»

Denominazione sotto-sezione livello 1 (Macrofamiglie)	Denominazione sotto- sezione 2 livello	Denominazione del singolo obbligo	Ufficio o dipendente che ha l'obbligo di definire il dato da pubblicare e di comunicarlo al R.P.C.T. (o a chi viene delegato)
Bandi di gara e contratti	Informazioni sulle singole procedure in formato tabellare	Tabelle riassuntive rese liberamente scaricabili in un formato digitale standard aperto con informazioni sui contratti relative all'anno precedente	AREA AMMINISTRATIVA/FINANZIARIA E
	Atti delle amministrazioni aggiudicatrici e degli enti aggiudicatori distintamente per ogni procedura (compreso affidamenti diretti e in house)	Atti relativi alla programmazione di lavori, opere, servizi e forniture (Programma biennale acquisti beni e servizi; Programma triennale dei lavori pubblici, e relativi	AREA AMMINISTRATIVA/FINANZIARIA E
		Avvisi e bandi	AREA AMMINISTRATIVA/FINANZIARIA E
		Delibera a contrarre	AREA AMMINISTRATIVA/FINANZIARIA E
		Avvisi sui risultati della procedura di affidamento	AREA AMMINISTRATIVA/FINANZIARIA E
		Avvisi sistema di qualificazione	AREA AMMINISTRATIVA/FINANZIARIA E
		Affidamenti	AREA AMMINISTRATIVA/FINANZIARIA E
		Informazioni ulteriori: Contributi e resoconti degli incontri con portatori di interessi, progetti di fattibilità di grandi opere, documenti predisposti dalla stazione appaltante (art. 22, c. 1, dlgs n. 50/2016); Elenco ufficiali operatori economici (art.90, c. 10, dlgs n. 50/2016)	AREA AMMINISTRATIVA/FINANZIARIA E AREA TECNICA
		Provvedimento di esclusione dalla procedura di affidamento e di ammissione all'esito delle valutazioni dei requisiti soggettivi, economico-finanziari e tecnico-professionali.	AREA AMMINISTRATIVA/FINANZIARIA E AREA TECNICA
		Composizione della commissione giudicatrice e i curricula dei suoi componenti.	AREA AMMINISTRATIVA/FINANZIARIA E AREA TECNICA
Contratti: testo integrale di tutti i contratti di beni e servizi di importo unitario stimato superiore a 1 milione di euro in esecuzione programma biennale e suoi aggiornamenti	AREA AMMINISTRATIVA/FINANZIARIA E AREA TECNICA		
Resoconti della gestione finanziaria dei contratti al termine della loro esecuzione	AREA AMMINISTRATIVA/FINANZIARIA E AREA TECNICA		

**ALLEGATO B AL P.T.P.C.T. 2022-24**

**ELENCO DEGLI OBBLIGHI DI PUBBLICAZIONE IN AMMINISTRAZIONE TRASPARENTE ED INDIVIDUAZIONE DEI TITOLARI DELLA FUNZIONE**

L'esatto contenuto degli obblighi di pubblicazioni e delle relative norme di riferimento è contenuto nella Delibera dell'ANAC n. 1310 «Prime linee guida recanti indicazioni sull'attuazione degli obblighi di pubblicità, trasparenza e diffusione di informazioni contenute nel d.lgs. 33/2013 come modificato dal d.lgs. 97/2016»

Denominazione sotto-sezione livello 1 (Macrofamiglie)	Denominazione sotto- sezione 2 livello	Denominazione del singolo obbligo	Ufficio o dipendente che ha l'obbligo di definire il dato da pubblicare e di comunicarlo al R.P.C.T. (o a chi viene delegato)
Sovvenzioni, contributi, sussidi, vantaggi economici	Criteri e modalità	Atti con i quali sono determinati i criteri e le modalità per la concessione di sovvenzioni, contributi, sussidi ed ausili finanziari di qualunque genere a persone ed enti pubblici e privati	AREA SERVIZI ALLA PERSONA
	Atti di concessione	Atti di concessione (soggetto beneficiario, importo corrisposto, norma, responsabile del procedimento, individuazione del beneficiario e link al progetto selezionato, se esistente, e curriculum dell'incaricato)	AREA SERVIZI ALLA PERSONA
Bilanci	Bilancio preventivo e consuntivo	Bilancio preventivo e bilancio consuntivo con relativi allegati, dati in forma sintetica, aggregata e semplificata, anche con il ricorso a rappresentazioni grafiche	AREA AMMINISTRATIVA/FINANZIARIA
		Bilancio consuntivo con relativi allegati, dati in forma sintetica, aggregata e semplificata, anche con il ricorso a rappresentazioni grafiche	AREA AMMINISTRATIVA/FINANZIARIA
	Piano degli indicatori e dei risultati attesi di bilancio	Piano degli indicatori e dei risultati attesi di bilancio, con l'integrazione delle risultanze osservate in termini di raggiungimento dei risultati attesi e le motivazioni degli eventuali scostamenti	AREA AMMINISTRATIVA/FINANZIARIA
Beni immobili e gestione patrimonio	Patrimonio immobiliare	Dati identificativi del patrimonio immobiliare posseduto e detenuto	AREA TECNICA
	Canoni di locazione o affitto	Canoni di locazione o affitto versati o percepiti	AREA TECNICA
Controlli e rilievi sulla amministrazione	Organismi indipendenti di valutazione, nuclei di valutazione o altri organismi con funzioni analoghe	Attestazione dell'OIV sull'assolvimento degli obblighi di pubblicazione	SEGRETARIO COMUNALE
		Documento dell'OIV di validazione della Relazione sulla Performance	SEGRETARIO COMUNALE
		Relazione dell'OIV sul funzionamento complessivo del Sistema di valutazione, trasparenza e integrità dei controlli interni	SEGRETARIO COMUNALE
		Altri atti degli organismi indipendenti di valutazione, nuclei di valutazione o altri organismi con funzioni analoghe, procedendo all'indicazione in forma anonima dei dati personali eventualmente presenti	SEGRETARIO COMUNALE
	Organi di revisione amministrativa e contabile	Relazioni degli organi di revisione amministrativa e contabile	AREA AMMINISTRATIVA E FINANZIARIA
	Corte dei conti	Rilievi della Corte dei conti ancorchè non recepiti riguardanti l'organizzazione e l'attività dell'ente	AREA AMMINISTRATIVA E FINANZIARIA
Servizi erogati	Carta dei servizi e standard di qualità	Carta dei servizi o documento contenente gli standard di qualità dei servizi pubblici	
	Class action	Class action	
	Costi contabilizzati	Costi contabilizzati dei servizi erogati agli utenti, sia finali che intermedi e il relativo andamento nel tempo	
	Servizi in rete	Risultati delle indagini sulla soddisfazione da parte degli utenti rispetto alla qualità dei servizi in rete e statistiche di utilizzo dei servizi in rete	
Pagamenti della Amministrazione e	Dati sui pagamenti	Dati sui propri pagamenti in relazione alla tipologia di spesa sostenuta, all'ambito temporale di riferimento e ai beneficiari	AREA AMMINISTRATIVA/ FINANZIARIA
	Indicatore di tempestività dei pagamenti	Indicatore dei tempi medi di pagamento relativi agli acquisti di beni, servizi, prestazioni professionali e forniture	AREA AMMINISTRATIVA/ FINANZIARIA
		Indicatore trimestrale di tempestività dei pagamenti	AREA AMMINISTRATIVA/ FINANZIARIA
		Ammontare complessivo dei debiti, con indicazione del numero delle imprese creditrici	AREA AMMINISTRATIVA/ FINANZIARIA
IBAN e pagamenti informatici	IBAN e pagamenti informatici	AREA AMMINISTRATIVA/ FINANZIARIA	
Opere Pubbliche	Nuclei di valutazione e verifica degli investimenti pubblici	Informazioni reattive ai nuclei di valutazione e verifica degli investimenti pubblici (art. 1, l. n. 144/1999)	AREA TECNICA
	Atti di programmazione delle opere pubbliche	Atti di programmazione delle opere pubbliche (link alla sotto-sezione "bandi di gara e contratti")	AREA TECNICA
	Tempi costi e indicatori di realizzazione delle opere pubbliche	Informazioni relative ai tempi, ai costi unitari e agli indicatori di realizzazione delle opere pubbliche in corso o completate	AREA TECNICA
Pianificazione e governo del territorio		Pianificazione e governo del territorio	AREA TECNICA
Informazioni ambientali		Informazioni ambientali	AREA TECNICA
		Stato dell'ambiente	AREA TECNICA
		Fattori inquinanti	AREA TECNICA
		Misure incidenti sull'ambiente e relative analisi di impatto	AREA TECNICA
		Misure a protezione dell'ambiente e relative analisi di impatto	AREA TECNICA

**ALLEGATO B AL P.T.P.C.T. 2022-24**

**ELENCO DEGLI OBBLIGHI DI PUBBLICAZIONE IN AMMINISTRAZIONE TRASPARENTE ED INDIVIDUAZIONE DEI TITOLARI DELLA FUNZIONE**

L'esatto contenuto degli obblighi di pubblicazioni e delle relative norme di riferimento è contenuto nella Delibera dell'ANAC n. 1310 «Prime linee guida recanti indicazioni sull'attuazione degli obblighi di pubblicità, trasparenza e diffusione di informazioni contenute nel d.lgs. 33/2013 come modificato dal d.lgs. 97/2016»

Denominazione sotto-sezione livello 1 (Macrofamiglie)	Denominazione sotto- sezione 2 livello	Denominazione del singolo obbligo	Ufficio o dipendente che ha l'obbligo di definire il dato da pubblicare e di comunicarlo al R.P.C.T. (o a chi viene delegato)	
		Relazioni sull'attuazione della legislazione	AREA TECNICA	
		Stato della salute e della sicurezza umana	AREA TECNICA	
		Relazione sullo stato dell'ambiente del Ministero dell'Ambiente e della tutela del territorio	AREA TECNICA	
<b>Strutture sanitarie private accreditate</b>		Strutture sanitarie private accreditate		
<b>Interventi straordinari e di emergenza</b>		Interventi straordinari e di emergenza	AREA TECNICA	
<b>Altri contenuti</b>	<b>Prevenzione della Corruzione</b>	Piano triennale per la prevenzione della corruzione e della trasparenza	SEGRETARIO COMUNALE	
		Responsabile della prevenzione della corruzione e responsabile della trasparenza	SEGRETARIO COMUNALE	
		Regolamenti per la prevenzione e la repressione della corruzione e dell'illegalità	SEGRETARIO COMUNALE	
		Relazione del responsabile della prevenzione della corruzione	SEGRETARIO COMUNALE	
		Provvedimenti adottati dall'A.N.AC. ed atti di adeguamento a tali provvedimenti	SEGRETARIO COMUNALE	
		Atti di accertamento delle violazioni	SEGRETARIO COMUNALE	
	<b>Accesso civico</b>	Accesso civico "semplice"concernente dati, documenti e informazioni soggetti a pubblicazione obbligatoria	SEGRETARIO COMUNALE	
		Accesso civico "generalizzato" concernente dati e documenti ulteriori	SEGRETARIO COMUNALE	
		Registro degli accessi	RESPONSABILE ELL'AREA ALLA QUALE L'ACCESSO è RIVOLTO	
	<b>Accessibilità e Catalogo dei dati, metadati e banche dati</b>	Catalogo dei dati, metadati e delle banche dati	AREA AMMINISTRATIVA	
		Regolamenti	SEGRETARIO COMUNALE	
			Obiettivi di accessibilità (da pubblicare secondo le indicazioni contenute nella circolare dell'Agenzia per l'Italia digitale n. 1/2016 e s.m.i.)	RESPONSABILE TRANSIZIONE DIGITALE
	<b>Dati ulteriori</b>		Dati ulteriori (NB: nel caso di pubblicazione di dati non previsti da norme di legge si deve procedere alla anonimizzazione dei dati personali eventualmente presenti, in virtù di quanto disposto dall'art. 4, c. 3, del d.lgs. n. 33/2013)	SEGRETARIO COMUNALE