



Comune di Casalvieri
Provincia di Frosinone

PIANO INTEGRATO DI ATTIVITA' E ORGANIZZAZIONE
2023-2025

Indice

PREMESSA	
RIFERIMENTI NORMATIVI	
1. SCHEDA ANAGRAFICA DELL'AMMINISTRAZIONE E ANALISI DEL CONTESTO ESTERNO ED INTERNO	
1.1 Analisi del contesto esterno.....	
1.2 Analisi del contesto interno.....	
1.2.1 Organigramma dell'Ente.....	
1.2.2 La mappatura dei processi.....	
2. SEZIONE: VALORE PUBBLICO, PERFORMANCE E ANTICORRUZIONE	
2.1 Valore pubblico.....	
2.2. Performance.....	
2.3 Rischi corruttivi e trasparenza.....	
2.3.1 Soggetti compiti e responsabilità della strategia di prevenzione della corruzione.....	
2.3.2 Sistema di gestione del rischio.....	
2.3.3 Gli obiettivi per la prevenzione della corruzione e la trasparenza.....	
2.3.4 Monitoraggio sull'idoneità e attuazione delle misure di prevenzione della corruzione....	
2.3.5 Programmazione della trasparenza.....	
3. SEZIONE: ORGANIZZAZIONE E CAPITALE UMANO	
3.2 Piano triennale dei fabbisogni di personale.....	
4. MONITORAGGIO	

ALLEGATO 1 - Elenco dei responsabili della trasmissione e della pubblicazione dei documenti, delle informazioni e dei dati ai sensi del decreto legislativo n. 33/2013

PREMESSA

Il Piano Integrato di Attività e Organizzazione (PIAO) è stato introdotto con la finalità di consentire un maggior coordinamento dell'attività programmatoria delle pubbliche amministrazioni e una sua semplificazione, nonché assicurare una migliore qualità e trasparenza dell'attività amministrativa, deiservizi ai cittadini e alle imprese.

In esso, gli obiettivi, le azioni e le attività dell'Ente sono ricondotti alle finalità istituzionali e alla missione pubblica complessiva di soddisfacimento dei bisogni della collettività e dei territori, si tratta quindi di uno strumento dotato, da un lato, di rilevante valenza strategica e, dall'altro, di un forte valore comunicativo, attraverso il quale l'Ente pubblico comunica alla collettività gli obiettivi e le azioni mediante le quali vengono esercitate le funzioni pubbliche e i risultati che si vogliono ottenere rispetto alle esigenze di valore pubblico da soddisfare.

RIFERIMENTI NORMATIVI

L'art. 6 commi da 1 a 4 del decreto legge 9 giugno 2021 n. 80, convertito con modificazioni in legge 6 agosto 2021 n. 113, ha introdotto nel nostro ordinamento il Piano Integrato di Attività e Organizzazione, che assorbe una serie di piani e programmi già previsti dalla normativa, in particolare: il Piano della performance, il Piano Triennale per la Prevenzione della Corruzione e per la Trasparenza, il Piano organizzativo del lavoro agile e il Piano triennale dei fabbisogni del personale, quale misura di semplificazione, snellimento e ottimizzazione della programmazione pubblica nell'ambito del processo di rafforzamento della capacità amministrativa delle Pubbliche Amministrazioni funzionale all'attuazione del Piano Nazionale di Ripresa e Resilienza.

Il Piano Integrato di Attività e Organizzazione ha una durata triennale e viene aggiornato annualmente, è redatto nel rispetto del quadro normativo di riferimento relativo alla Performance, ai sensi del decreto legislativo n. 150 del 2009 e le Linee Guida emanate dal Dipartimento della Funzione Pubblica, all'Anticorruzione e alla Trasparenza, di cui al Piano Nazionale Anticorruzione e negli atti di regolazione generali adottati dall'ANAC ai sensi della legge n. 190 del 2012, del decreto legislativo n. 33 del 2013 e di tutte le ulteriori specifiche normative di riferimento delle altre materie dallo stesso assorbite, nonché sulla base del "Piano tipo", di cui al Decreto del Ministro per la Pubblica Amministrazione del 30 giugno 2022, concernente la definizione del contenuto del Piano Integrato di Attività e Organizzazione.

Ai sensi dell'art. 6, comma 6-bis, del decreto legge 9 giugno 2021, n. 80, convertito, con modificazioni, in legge 6 agosto 2021, n. 113, come introdotto dall'art. 1, comma 12, del decreto

legge 30 dicembre 2021, n. 228, convertito con modificazioni dalla legge n. 25 febbraio 2022, n. 15
e successivamente modificato dall'art. 7, comma 1 del decreto legge 30 aprile 2022, n. 36, convertito con modificazioni, in legge 29 giugno 2022, n. 79,
le Amministrazioni e gli Enti adottano il PIAO a regime entro il 31 gennaio di ogni anno o in caso di proroga per legge dei termini di approvazione

dei bilanci di previsione, entro 30 giorni dalla data ultima di approvazione dei bilanci di previsione stabilita dalle vigenti proroghe.

Ai sensi dell'art. 6 del Decreto del Ministro per la Pubblica Amministrazione del 30 giugno 2022 concernente la definizione del contenuto del Piano Integrato di Attività e Organizzazione, le Amministrazioni tenute all'adozione del PIAO con meno di 50 dipendenti, procedono alle attività di cui all'articolo 3, comma 1, lettera c), n. 3), per la mappatura dei processi, limitandosi all'aggiornamento di quella esistente all'entrata in vigore del decreto considerando, ai sensi dell'articolo 1, comma 16, della legge n. 190 del 2012, quali aree a rischio corruttivo, quelle relative a:

- autorizzazione/concessione;
- contratti pubblici;
- concessione ed erogazione di sovvenzioni, contributi;
- concorsi e prove selettive;
- processi, individuati dal Responsabile della Prevenzione della Corruzione e della Trasparenza (RPCT) e dai responsabili degli uffici, ritenuti di maggiore rilievo per il raggiungimento degli obiettivi di performance a protezione del valore pubblico.

L'aggiornamento nel triennio di vigenza della sottosezione di programmazione "Rischi corruttivi e trasparenza" avviene in presenza di fatti corruttivi, modifiche organizzative rilevanti o ipotesi di disfunzioni amministrative significative intercorse ovvero di aggiornamenti o modifiche degli obiettivi di performance a protezione del valore pubblico. Scaduto il triennio di validità il Piano è modificato sulla base delle risultanze dei monitoraggi effettuati nel triennio.

Le amministrazioni con meno di 50 dipendenti sono tenute, altresì, alla predisposizione del Piano integrato di attività e organizzazione limitatamente all'articolo 4, comma 1, lettere a), b) e c), n. 2.

Il presente Piano Integrato di Attività e Organizzazione è deliberato in coerenza con il Documento Unico di Programmazione 2023-2025 approvato con deliberazione del Consiglio Comunale n. 8 del 26.04.2023 ed il bilancio di previsione finanziario 2023-2025 approvato con deliberazione del Consiglio Comunale n.11 del 26.04.2023

Ai sensi dell'art. 1, comma 1, del DPR n. 81/2022, integra il Piano dei fabbisogni di personale, il Piano delle azioni concrete, il Piano per razionalizzare l'utilizzo delle dotazioni strumentali, anche informatiche, che corredano le stazioni di lavoro nell'automazione d'ufficio, il Piano della performance, il Piano Triennale per la Prevenzione della Corruzione e della Trasparenza, il Piano organizzativo del lavoro agile e il Piano di azioni positive.

1. SCHEDA ANAGRAFICA DELL'AMMINISTRAZIONE E ANALISI DEL CONTESTO ESTERNO ED INTERNO

SCHEDA ANAGRAFICA DELL'AMMINISTRAZIONE

Denominazione Amministrazione: Comune di CASALVIERI

Indirizzo: Piazza Municipio 19, 03034 Casalvieri

Codice fiscale/Partita IVA: 82000630606/00674760608

Sindaco: MOSCONE FRANCO

Numero dipendenti al 31 dicembre anno precedente: 14

Numero abitanti al 31 dicembre anno precedente: 2538

Telefono: 0776639327-639357 fax. 0776.639015

Sito internet: <https://www.comune.casalvieri.fr.it>

E-mail: affgencasalvieri@libero.it

PEC: affarigenerali@pec.comune.casalvieri.fr.it

1.1 Analisi del contesto esterno

Si riporta l'analisi di contesto esterno effettuata nella SeS del DUP:

Risultanze della popolazione

Popolazione legale al censimento del n.

Popolazione residente alla fine del 2020 (*penultimo anno precedente*) n. **2.557** di cui: maschi n. **1268**

femmine n. **1289**

di cui:

in età prescolare (0/5 anni) n. **104**

in età scuola obbligo (7/16 anni) n. **220**

in forza lavoro 1° occupazione (17/29 anni) n. **291**

in età adulta (30/65 anni) n. **1310**
oltre 65 anni n. **632**

Nati nell'anno n. **12**
Deceduti nell'anno n. **51**
Saldo naturale: **-30**
Immigrati nell'anno n. **45**
Emigrati nell'anno n. **49**
Saldo migratorio: **- 4**
Saldo complessivo (naturale + migratorio): **-34**

Popolazione massima insediabile come da strumento urbanistico vigente n. **3.000** abitanti

Risultanze del territorio

Superficie Km² **2.727**

Risorse idriche:

laghi n. **0**

fiumi n. **1**

Strade:

autostrade Km **0,00**

strade extraurbane Km **0,00**

strade urbane Km **0,00**

strade locali Km **0,00**

itinerari ciclopedonali Km **0,00**

Strumenti urbanistici vigenti:

Piano regolatore – PRGC – adottato **No**

Piano regolatore – PRGC – approvato **No**

Piano edilizia economica popolare – PEEP **No**

Piano Insediamenti Produttivi – PIP **No**

Altri strumenti urbanistici:

criteri per esercizi pubblici- piano di localizzazione stampa quotidiana e periodica

Risultanze della situazione socio economica dell'Ente

Asili nido con posti n. **0**

Scuole dell'infanzia con posti n.1

Scuole primarie con posti n. _____

Scuole secondarie con posti n. **_0_**_____

Strutture residenziali per anziani n. **0**

Farmacie Comunali n. **0**

Depuratori acque reflue n. **0**

Rete acquedotto Km **____,00**

Aree verdi, parchi e giardini Km² **0,000**

Punti luce Pubblica Illuminazione n

____0Rete gas Km **____,00**

Discariche rifiuti n. **0**

Mezzi operativi per gestione territorio n. **0**

Veicoli a disposizione n. **4**

1.2 Analisi del contesto interno

- *Composizione, numerosità e ruolo specifico degli organi di indirizzo*

<i>SINDACO</i>	<i>GIUNTA COMUNALE</i>	<i>CONSIGLIO COMUNALE</i>	<i>RUOLO</i>
<i>FRANCO MOSCONE</i>	<i>FRANCO MOSCONE</i>	<i>FRANCO MOSCONE</i>	-
	<i>STEFANO D'AGOSTINI</i>	<i>STEFANO D'AGOSTINI</i>	<i>Assessorato</i>
	<i>SILVIO ZINCONE</i>	<i>SILVIO ZINCONE</i>	<i>Assessorato</i>
		<i>MARIO LIBERO BORZA</i>	
		<i>FABRIZIO SILVESTRI</i>	
		<i>DANILO VETA</i>	
		<i>DIANA DI REZZE</i>	
		<i>ROBERTO TOMMASO D'AGOSTINI</i>	
		<i>NADIA D'ANGELA</i>	
		<i>GIUSEPPE MAURO BATTAGLIONE</i>	
		<i>FERNANDO MOLLICONE</i>	
<i>1</i>	<i>3</i>	<i>11</i>	

- *Dati inerenti la quantità e qualità del personale, delle conoscenze, dei sistemi e delle tecnologie*

Personale

Personale in servizio al 31/12/2022

Categoria	Numero	Tempo indeterminato	Altre tipologie
Categoria B4	1. VETA ONORIO 2. GISMONDI SALVATORE	2	0
Categoria B8	1. DI REZZE EZIO 2. MARROCCO EZIO	2	0
Categoria C6	1. REA PIETRO 2. ZACCAGNINI ONORIO	2	0
Categoria D4	1. FREZZA ANTONIO 2. D'AGOSTINI PAOLA 3. REA DINA	3	0
Categoria D	1. DE CAROLIS MARTA		1. tempo determinato assunto ai sensi dell'art. 110 comma 1, del d. lgs. N. 267/2000
Categoria C	1. DI REZZE CLAUDIA 2. IACOBELLI MARIO		2. tempo determinato assunto ai sensi dell'art. 110 comma 1, del d. lgs. N. 267/2000
Categoria B2	1. CINELLI SANDRINA		1. art. 1, comma 557, legge n.311/2004.
Segretario comunale	1. SIMONELLI VINCENZO		Titolare 33%
TOTALE		9	5

Numero dipendenti in servizio al 31/12/2022: **14**

- Informazioni relative ai processi dell'Amministrazione, distribuiti rispetto alle unità organizzative e alle aree di rischio generali e specifiche per la prevenzione della corruzione
- Rete delle più significative relazioni interne ed esterne dell'Ente
- Esame di come le caratteristiche strutturali e congiunturali dell'organizzazione dell'amministrazione possono influire sulla probabilità di verificarsi fenomeni corruttivi e sulla valutazione del rischio corruttivo

Ovvero rinviare all'analisi di contesto interno effettuata nella SeS del DUP]

1.2.1 Organigramma dell'Ente

Si riporta di seguito l'organigramma dell'Ente, come definito con deliberazione di Giunta Comunale

n. 84 del 21.10.2010

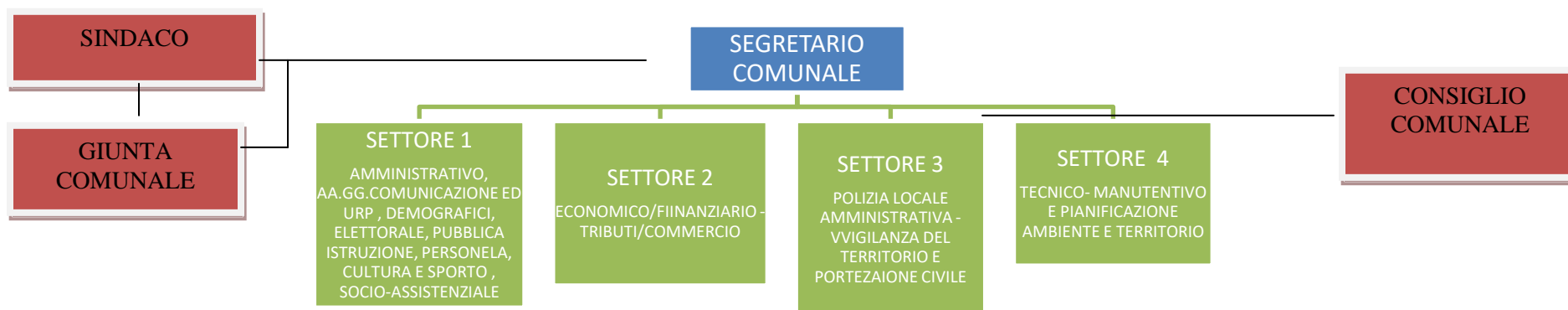

1.2.2 La mappatura dei processi

La mappatura dei processi è un'attività fondamentale per l'analisi del contesto interno. La sua integrazione con obiettivi di performance e risorse umane e finanziarie permette di definire e pianificare efficacemente le azioni di miglioramento della performance dell'amministrazione pubblica, nonché di prevenzione della corruzione.

È importante che la mappatura dei processi sia unica, per evitare duplicazioni e per garantire un'efficace unità di analisi per il controllo di gestione.

Inoltre, la mappatura dei processi può essere utilizzata come strumento di confronto con i diversi portatori di interessi coinvolti nei processi finalizzati al raggiungimento di obiettivi di valore pubblico.

Mappare un processo significa individuarne e rappresentarne tutte le componenti e le fasi dall'input all'output.

Si riporta di seguito l'analisi della distribuzione dei processi mappati, tenendo conto anche di quelli che sono comuni a più di una unità organizzativa, fra le Aree/Settori di cui è composta la struttura organizzativa dell'Ente.

MAPPATURA DEI PROCESSI

AREA DI RISCHIO (PNA 2019, All.1 Tab.3)	PROCESSO	DESCRIZIONE DEL PROCESSO			UNITA' ORGANIZZATIVA RESPONSABILE DEL PROCESSO	PRINCIPALI RISCHI
		INPUT	ATTIVITA'	OUTPUT		
PROVVEDIMENTI AMPLIATIVI DELLA SFERA GIURIDICA DEI DESTINATARI PRIVI D'EFFETTO ECONOMICO DIRETTO E IMMEDIATO PER IL DESTINATARIO	Gestione anagrafica della popolazione, pratiche di immigrazioni, emigrazioni, trasferimenti di via, variazioni, ecc	Iniziativa a d'ufficio Domanda di parte	Istruttoria/Verifiche	Iscrizione, annotazione, cancellazione	Servizio amministrativo, Personale, Segreteria, Affari generali, Servizi demografici ed elettorali	Ingiustificata dilatazione dei tempi. Omessi controlli e verifiche. Conflitto di interessi.
	Certificazioni anagrafiche	Domanda dell'interessato	Verifiche da parte dell'ufficio	Rilascio del certificato	Servizio amministrativo, Personale, Segreteria, Affari generali, Servizi demografici ed elettorali	Ingiustificata dilatazione dei tempi. Omesso esame degli atti dell'ente.
	Atti di nascita, morte, cittadinanza e matrimonio	Iniziativa d'ufficio/ Domanda di parte	Istruttoria/Verifiche	Atto di stato civile	Servizio amministrativo, Personale, Segreteria, Affari generali, Servizi demografici ed elettorali	Ingiustificata dilatazione dei tempi. Omessi controlli e verifiche. Conflitto di interessi.
	Cittadinanze	Domanda dell'interessato	Istruttoria/Verifiche	Provvedimento di riconoscimento della	Servizio amministrativo, Personale, Segreteria, Affari generali, Servizi demografici ed	Ingiustificata dilatazione dei tempi. Omessi controlli e verifiche.

				cittadinanza	elettorali	Conflitto di interessi.
	Rilascio documenti di identità	A domanda di parte	Verifiche da parte dell'ufficio	Rilascio del documento	Servizio amministrativo, Personale, Segreteria, Affari generali, Servizi demografici ed elettorali	Ingiustificata dilatazione dei tempi. Omesso esame degli atti dell'ente.
	Gestione della leva	Iniziativa d'ufficio	Istruttoria	Provvedimento	Servizio amministrativo, Personale, Segreteria, Affari generali, Servizi demografici ed elettorali	Ingiustificata dilatazione dei tempi. Omessa istruttoria.
	Gestione dell'elettorato compresi gli elettori AIRE	Iniziativa d'ufficio	Istruttoria	Provvedimento	Servizio amministrativo, Personale, Segreteria, Affari generali, Servizi demografici ed elettorali	Ingiustificata dilatazione dei tempi. Omesso esame degli atti dell'ente. Conflitto di interessi.
	Consultazioni elettorali	Iniziativa d'ufficio	Istruttoria	Provvedimento	Servizio amministrativo, Personale, Segreteria, Affari generali, Servizi demografici ed elettorali	Ingiustificata dilatazione dei tempi. Omesso esame degli atti dell'ente. Conflitto di interessi.
	Gestione toponomastica	Iniziativa d'ufficio	Istruttoria	Provvedimenti	Servizio amministrativo, Personale, Segreteria, Affari generali, Servizi demografici ed elettorali	Ingiustificata dilatazione dei tempi. Omesso esame degli atti dell'ente.
	Gestione schede e statistiche ISTAT previste per la gestione dei demografici	Iniziativa surrichiesta	Istruttoria	Compilazione schede e statistiche	Servizio amministrativo, Personale, Segreteria, Affari generali, Servizi demografici ed elettorali	Ingiustificato ritardo rispetto ai termini fissati.
	Censimenti generali	Iniziativa a richiesta	Esame	Attività richieste per il censimento	Servizio amministrativo, Personale, Segreteria, Affari generali, Servizi demografici ed elettorali	Ingiustificato ritardo rispetto ai termini fissati.
	Gestione aggiornamento	Iniziativa d'ufficio	Pubblicazione Avviso. Istruttoria e verifiche	Aggiornamento	Servizio amministrativo, Personale,	Ingiustificato ritardo rispetto ai termini stabiliti per legge.

	Albi giudici popolari				Segreteria, Affari generali, Servizi demografici ed elettorali	Omessa verifica dei requisiti di legge.
PROVVEDIMENTI AMPLIATIVI DELLA SFERA GIURIDICA DEI DESTINATARI CON EFFETTO ECONOMICO DIRETTO E IMMEDIATO PER IL DESTINATARIO	Concessione di sovvenzioni, contributi, nonché attribuzione di vantaggi economici di qualunque genere a persone ed enti pubblici e privati	A domanda di parte	Istruttoria, verifica delle condizioni stabilite dalla legge e dal Regolamento comunale	Concessione contributi e sovvenzioni	Servizio socio – assistenziale scolastico, cultura, sport e tempo libero	Violazione di regole procedurali, anche interne. Discriminazione nell'attribuzione di contributi e sovvenzioni. Concessione di contributi a soggetti che non possono esserne beneficiari in base a normativa interna.
	Autorizzazioni per spettacoli, intrattenimenti, ecc	Domanda dell'interessato	Istruttoria e acquisizione del parere della Commissione di vigilanza	Rilascio autorizzazione	Servizio socio – assistenziale e scolastico, cultura, sport e tempo libero	Ingustificata dilatazione dei termini. Conflitto di interesse. Violazione regole procedurali.
	Servizi per minori, famiglie e anziani	Domanda dell'interessato	Istruttoria e verifica condizioni di legge	Accoglimento/Rigetto istanza	Servizio socio – assistenziale e scolastico, cultura, sport e tempo libero	Ingustificata dilatazione dei termini. Conflitto di interesse. Violazione regole procedurali.
	Gestione alloggi pubblici	Iniziativa d'ufficio /Avviso	Selezione e assegnazione	Contratto	Servizio socio – assistenziale e scolastico, cultura, sport e tempo libero	Conflitto di interessi. Omessa selezione. Selezione irregolare per favorire determinati soggetti
	Gestione del diritto allo studio e del sostegno scolastico	Domanda dell'interessato	Esame/istruttoria	Accoglimento/Rigetto istanza	Servizio socio – assistenziale e scolastico, cultura, sport e tempo libero	Ingustificata dilatazione dei termini. Conflitto di interesse. Violazione regole procedurali. Discriminazioni.
	Asili nido	Domanda dell'interessato	Esame/istruttoria	Accoglimento/Rigetto istanza	Servizio socio – assistenziale e scolastico, cultura, sport e tempo libero	Ingustificata dilatazione dei termini. Conflitto di interesse. Violazione regole procedurali. Discriminazioni.
	Servizio di Trasporto scolastico	Domanda dell'interessato	Esame/istruttoria	Accoglimento/Rigetto istanza	Servizio socio – assistenziale e scolastico, cultura, sport e tempo libero	Ingustificata dilatazione dei termini. Conflitto di interesse. Violazione regole procedurali. Discriminazioni.
	Servizio di mensa	Domanda dell'interessato	Esame/istruttoria	Accoglimento/Rigetto istanza	Servizio socio – assistenziale e scolastico, cultura, sport e tempo libero	Ingustificata dilatazione dei termini. Conflitto di interesse. Violazione regole procedurali. Discriminazioni.

	Autorizzazione all'occupazione di suolo pubblico	Domanda dell'interessato	Esame/istruttoria	Rilascio/Diniego di autorizzazione	Servizio vigilanza, commercio, protezione civile	Ingiustificata dilatazione dei termini. Conflitto di interesse. Violazione regole procedurali. Discriminazioni.
CONTRATTI PUBBLICI	Affidamento mediante procedura aperta (o ristretta) di lavori, servizi e forniture o	Iniziativa d'ufficio Redazione atto indittivo gara; Pubblicazione bando/atto indittivo.	Selezione	Contratto di appalto	Tutti i servizi	Predisposizione di bandi di gara sartoriali diretti a favorire determinati operatori economici. Violazione di regole procedurali per pilotare gli esiti della gara. Pubblicazione Bando per un periodo inferiore a quello prescritto dalla legge.
	Trattamento e custodia della documentazione e di gara	Iniziativa d'ufficio	Verifica modalità di trattamento e custodia	Trattamento e custodia	Tutti i servizi	Non corretta custodia e trattamento, in violazione della normativa sulla privacy nonché del principio di segretezza delle offerte.
	Apertura delle buste/plichi di gara	Iniziativa d'ufficio	Verifica integrità busta/plico	Apertura busta/plico	Tutti i servizi	Mancato rispetto dei criteri predefiniti per la valutazione delle offerte. Conflitto di interessi
	Verifica dei requisiti generali e speciali	Iniziativa d'ufficio	Verifica requisiti	Decisione di ammissione/esclusione	Tutti i servizi	Verifica incompleta/non corretta dei requisiti. Aggiudicazione ad operatore privo dei requisiti.
	Esclusioni	Iniziativa d'ufficio	Verifica requisiti	Decisione di esclusione	Tutti i servizi	Violazione di regole procedurali. Mancata esclusione di operatore economico privo di requisiti (da autodichiarare); esclusione di operatore economico in possesso dei requisiti (autodichiarati)
	Affidamento diretto di lavori, servizi e forniture	Iniziativa d'ufficio	Indagine di mercato o consultazione elenchi di operatori economici; Negoziazione diretta con gli operatori consultati	Affidamento dei lavori, dei servizi o delle forniture	Tutti i servizi	Violazione regole procedurali. Selezione pilotata. Mancata rotazione. Conflitto di interessi.
	Procedure ad evidenza pubblica per la	Bando/Avviso	Selezione ed assegnazione dei beni	Contratto di vendita	Tutti i servizi	Conflitto di interessi. Selezione pilotata per favorire determinati soggetti.

	vendita di beni					Violazione regole procedurali
	Procedure ad evidenza pubblica per affitto/locazioni e di beni comunali	Bando Avviso	Selezione ed individuazione del contraente	Contratto di affitto/locazione	Tutti i servizi	Conflitto di interessi. Selezione pilotata per favorire determinati soggetti. Violazione regole procedurali
	Revoca del Bando di gara/ Atto indittivo.	Iniziativa d'ufficio/su istanza di parte	Istruttoria	Revoca atto	Tutti i servizi	Violazioni procedurali. Revoca in assenza delle condizioni di legge. Conflitto di interessi
	Affidamento in house	Iniziativa d'ufficio	Verifica delle condizioni di legge	Provvedimento di affidamento e contratto di servizi	Tutti i servizi	Violazione delle norme e dei limiti in materia di affidamenti in house. Conflitto di interesse
	Nomina Commissione giudicatrice	Iniziativa d'ufficio	Verifica di eventuali conflitti di interesse, situazioni di incompatibilità in capo ai Commissari	Provvedimento di nomina	Tutti i servizi	Situazione di conflitto di interesse di uno dei Commissari. Situazione di conflitto di interesse dell'organo che procede alla nomina. Violazione regole procedurali.
	Verifica delle offerte anomale	Iniziativa d'ufficio	Esame delle offerte e delle giustificazioni fornite dai concorrenti	Provvedimento di accoglimento/di niego delle giustificazioni	Tutti i servizi	Situazione di conflitto di interesse per il RUP o per i Commissari di gara. Violazione di regole procedurali.
	Proposta di aggiudicazione in base al prezzo	Iniziativa d'ufficio	Esame delle offerte presentate	Proposta di aggiudicazione	Tutti i servizi	Situazione di conflitto di interesse per il RUP o per i Commissari di gara. Violazione di regole procedurali.
	Proposta di aggiudicazione in base all'offerta economicament e più vantaggiosa	Iniziativa d'ufficio	Esame delle offerte presentate	Proposta di aggiudicazione	Tutti i servizi	Situazione di conflitto di interesse per il RUP o per i Commissari di gara. Violazione di regole procedurali.
	Attività di programmazione e (DUP)	Iniziativa d'ufficio	Acquisizione dati da uffici e amministratori. Acquisizione pareri	Programmazione	Servizio economico - finanziario tributari	Violazione regole procedurali. Conflitto di interesse.
	Consegna di lavori e servizi in via d'urgenza	Iniziativa d'ufficio	Verifica requisiti	Consegna in viad'urgenza	Tutti i servizi	Mancata verifica dei requisiti, prima della consegna in via d'urgenza. Assenza delle condizioni richieste dal D. Lgs 50/2016 per la consegna in via

						d'urgenza.
	Stipulazione del contratto	Iniziativa d'ufficio	Verifiche di legge a cura del RUP. Verifica assistenza dei requisiti per contrarre con la PA all'atto della stipula. Verifica rispetto dei termini e della forma del contratto.	Stipula contratto	Tutti i servizi	Violazione dei termini previsti per la stipula del contratto, delle forme del contratto previste dall'art. 32, comma 14, del d.lgs. 50/2016 (es. uso della forma pubblica quando non necessaria)
	Gestione ed archiviazione contratti pubblici e scritture private autenticate	Iniziativa d'ufficio	Stesura, sottoscrizione, registrazione	Archiviazione ed del contratto mediante la procedura in uso	Servizio socio – assistenziale e scolastico, cultura, sport e tempo libero	Violazione di norme procedurali. Non corretta archiviazione.
	Subappalto	Iniziativa d'ufficio/su istanza di parte	Verifica se il subappalto è ammesso in base agli atti di gara. Verifica rispetto dei limiti previsti dalla legge	Autorizzazione subappalto	Tutti i servizi	Autorizzazione subappalto contro le previsioni del contratto ovvero oltre i limiti ammessi dalla normativa vigente.
	Verifiche in corso di esecuzione (ad es. collaudi in corso di esecuzione)	Iniziativa d'ufficio/su istanza di parte	Verifiche a cura del RUP	Verbale di avvenuta verifica.	Tutti i servizi	Mancato svolgimento delle verifiche nei tempi prescritti. Violazioni procedurali. Conflitto di interessi del verificatore.
	Applicazione di Penali al contraente	Iniziativa d'ufficio/su istanza di parte	Verifica a cura del RUP delle modalità adempimento e violazione di disposizioni contrattuali	Applicazione di penali	Tutti i servizi	Mancata applicazione penale prevista nel contratto. Violazione regole procedurali. Mancata applicazione criteri per il calcolo della penale.
	Risoluzione/Recesso dal contratto/Scioglimento volontario del vincolo contrattuale volontario	Iniziativa d'ufficio/su istanza di parte	Verifica a cura del RUP delle condizioni stabilite nel contratto e previste dalla legge. Verifica a cura del RUP del rispetto interesse pubblico alla risoluzione, nel caso di risoluzione consensuale.	Risoluzione Recesso Scioglimento vincolo contrattuale volontario	Tutti i servizi	Violazione regole procedurali. Abuso del potere di risoluzione. Mancata verifica delle condizioni stabilite dal contratto o dalla normativa vigente. Mancata verifica dell'interesse pubblico, nel caso di scioglimento volontario del vincolo contrattuale.
	Approvazione	Iniziativa	Verifica a cura del RUP	Modifica	Tutti i servizi	Approvazioni di varianti e modifiche oltre

	modifiche contratto originario e varianti in corso d'opera	d'ufficio/su istanza di parte	delle condizioni di legge per procedere alle modifiche. Verifica permanere in capo al contraente delle condizioni di legge per contrarre con la pubblica Amministrazione.	contratto		i casi previsti dalla normativa di riferimento
	Utilizzo di rimedi di soluzioni delle controversie alternativi a quelli giurisdizionali	Iniziativa d'ufficio /istanza di parte	Istruttoria	Utilizzo rimedio	Tutti i servizi	Utilizzo degli strumenti stragiudiziali di risoluzione delle controversie, come strumento per la modifica artificiosa del contenuto dei contratti.
	Nomina collaudatore	Iniziativa d'ufficio	Istruttoria	Nomina	Tutti i servizi	Nomina di soggetti non rientranti in quelli di cui all'art.102 del codice
	Collaudo finaleo verifica di conformità	Iniziativa d'ufficio/Istanza di parte	Istruttoria/Verifiche	Collaudo/Verifica	Tutti i servizi	Mancato svolgimento delle verifiche nei tempi prescritti. Violazioni procedurali. Conflitto di interessi del verificatore.
	Rilascio certificato di collaudo, verifica di conformità, attestato regolare esecuzione	Iniziativa d'ufficio/Istanza di parte	Verifica	Rilascio certificato	Tutti i servizi	Falsa attestazione nei collaudi e nelle verifiche finali. Conflitto di interessi.
ACQUISIZIONE E GESTIONE DEL PERSONALE	Programmazione e fabbisogno personale e valutazioni eccedenze	Iniziativa d'ufficio	Acquisizione dati da uffici e amministratori. Acquisizione Pareri	Definizione del fabbisogno di personale e delle eccedenze di personale	Servizio amministrativo, Personale, Segreteria, Affari generali, Servizi demografici ed elettorali	Previsione di posti in organico superiore alle effettive necessità al fine di favorire assunzioni non necessarie per l'ente/ Situazioni di conflitti di interesse
	Formazione del personale	Iniziativa d'ufficio	verifiche, selezione	individuazione formatore	Servizio amministrativo, Personale, Segreteria, Affari generali,	Conflitti di interesse Selezione operatore esterno in modo irregolare.

					Servizi demografici ed elettorali	
	Gestione pratiche pensionistiche e trattamento indennità di servizio	Iniziativa d'ufficio	Verifiche, controlli	Conclusione pratica	Servizio economico - finanziario tributi	Ingiustificata dilatazione dei termini di legge. Omessi controlli e verifiche. Errati conteggi.
	Concorso/Selezione per l'assunzione di personale	Iniziativa d'ufficio	Selezione	Assunzione	Servizio amministrativo, Personale, Segreteria, Affari generali, Servizi demografici ed elettorali	Previsione nel bando di requisiti di accesso personalizzati. Selezione pilotata per conflitto di interesse di uno dei Commissari. Irregolare composizione della commissione finalizzata al reclutamento di particolari candidati. Inosservanza delle regole procedurali poste a garanzia della trasparenza e dell'imparzialità della selezione. Ritardo e/o scarsa pubblicizzazione atti al fine di scoraggiare ricorsi.
	Nomina Commissione di concorso	Iniziativa d'ufficio	Verifica di eventuali conflitti di interesse, situazioni di incompatibilità in capo ai Commissari	Provvedimento di nomina	Servizio amministrativo, Personale, Segreteria, Affari generali, Servizi demografici ed elettorali	Selezione pilotata per situazione di conflitto di interesse di uno dei Commissari. Violazione regole procedurali.
	selezione per l'affidamento di incarico professionale	Iniziativa d'ufficio	Selezione	Conferimento incarico professionale	Tutti i servizi	previsioni nell'atto indittivo della procedura di requisiti personalizzati per favorire la ripetizione degli affidamenti a precedenti professionisti. scarsa trasparenza nel conferimento dell'incarico. violazione di regole procedurali. conflitto di interessi.
	Gestione giuridica del personale (Permessi, Ferie, ecc.)	Iniziativa d'ufficio/Domanda dell'interessato	Istruttoria	Provvedimento di autorizzazione /Diniego	Servizio amministrativo, Personale, Segreteria, Affari generali, Servizi demografici ed elettorali	Violazione o irregolare applicazione di norme, anche interne, al fine di favorire determinati dipendenti. Conflitto di interesse.

	Rilevamento presenza in servizio	Iniziativa d'ufficio	Verifica tramite la procedura in uso	Rilevamento presenza	Servizio amministrativo, Personale, Segreteria, Affari generali, Servizi demografici ed elettorali	Interventi manuali non autorizzati sulla procedura, al fine di favorire il dipendente
	Nomina posizioni organizzative	Iniziativa d'ufficio	Selezione	Conferimento posizione organizzativa	Servizio amministrativo, Personale, Segreteria, Affari generali, Servizi demografici ed elettorali	Previsione di ruoli e competenze non rispondenti alle effettive necessità. Conflitto di interessi
	Indennità delle posizioni organizzative	Iniziativa d'ufficio	Istruttoria	Definizione indennità da attribuire	Servizio amministrativo, Personale, Segreteria, Affari generali, Servizi demografici ed elettorali	Discrezionalità nella individuazione delle indennità. Conflitto di interessi. Violazione regole procedurali, anche interne.
	Selezione per l'attribuzione di progressioni economiche	Avviso/Bando	Selezione	Progressione economica del dipendente	Servizio amministrativo, Personale, Segreteria, Affari generali, Servizi demografici ed elettorali	Definizione di criteri di selezione non coerenti con il vigente Sistema di misurazione e valutazione della performance. Violazione regole procedurali, anche interne. Assenza di trasparenza. Motivazione non adeguata dei provvedimenti, ivi compresa la graduatoria in relazione ai punteggi. Conflitto di interessi.
	Relazioni Sindacali (Informazioni, ecc)	Iniziativa d'ufficio/Domanda di parte	Informazione, svolgimento degli incontri, relazioni	Verbale/Sintesi dell'incontro	Servizio amministrativo, Personale, Segreteria, Affari generali, Servizi demografici ed elettorali	Violazione di regole procedurali normative e contrattuali, anche interne. Conflitto di interesse.
	Contrattazione integrativa decentrata	Iniziativa d'ufficio/Domanda di parte	Contrattazione	Contratto	Servizio amministrativo, Personale, Segreteria, Affari generali, Servizi demografici ed elettorali	Violazione di regole procedurali normative e contrattuali, anche interne. Conflitto di interesse.

	Erogazione salario Accessorio collegato alla performance	Definizione preliminare dei criteri di valutazione e definizione degli obiettivi	Analisi dei risultati raggiunti tramite la valutazione del personale	Graduazione e quantificazione dei premi	Servizio amministrativo, Personale, Segreteria, Affari generali, Servizi demografici ed elettorali	Violazione regole procedurali, creando discriminazioni tra i dipendenti. Conflitto di interessi.
--	--	--	--	---	--	--

	Erogazione di indennità previste dal Contratto integrativo decentrato	Definizione criteri nel contratto decentrato	Verifica effettivo svolgimento delle attività per le quali è prevista la erogazione di indennità contrattuali	Erogazione indennità	Tutti i servizi	Violazione regole procedurali, normative e contrattuali. Conflitto di interessi. Discriminazione tra i dipendenti.
	Erogazione incentivi previsti dalla legge (ad ex art 113 del D. Lgs 50/2016)	Iniziativa d'ufficio o a domanda di parte	Istruttoria, verifica delle condizioni di legge di cui all'art 113 del D. Lgs 50/2016.	Erogazione incentivi	Tutti i servizi	Violazione regole procedurali anche interne. Conflitto di interessi: il beneficiario dell'incentivo liquida a sé medesimo.
GESTIONE DELLE ENTRATE, DELLE SPESE E DEL PATRIMONIO	Erogazione di sovvenzioni, contributi, nonché attribuzione di vantaggi economici di qualunque genere a persone ed enti pubblici e privati	A domanda di parte	Istruttoria verifica svolgimento attività per le finalità indicate e rendicontazione spese	Erogazione contributi e sovvenzioni	Servizio socio – assistenziale e scolastico, cultura, sport e tempo libero	Conflitto di interessi. Erogazione di contributi senza la rendicontazione della spesa da parte del beneficiario.
	Gestione di finanziamenti regionali	Iniziativa d'ufficio	Istruttoria e progettazione	Utilizzo somme e rendicontazione	Tutti i servizi interessati	Conflitto di interessi. Violazione regole procedurali. Dilatazione ingiustificata dei tempi previsti
	Tenuta ed aggiornamento inventario e patrimonio	Iniziativa d'ufficio	Istruttoria	Aggiornamento	Servizio economico - finanziario e tributi	Omesso aggiornamento inventario e patrimonio a seguito di modifiche della consistenza.
	Attribuzione rimborsi/ Missioni ai dipendenti/ Amministratori	Domanda di parte	Istruttoria e verifica dei requisiti di legge e dei limiti di spesa	Attribuzione rimborso/missione	Servizio amministrativo, Personale, Segreteria, Affari generali, Servizi demografici ed elettorali	Erronea applicazione delle disposizioni vigenti al fine di attribuire indebiti vantaggi economici. Conflitto di interessi.
	Gestione dei proventi da sanzioni per violazione del Codice della Strada	Iniziativa d'ufficio	Registrazione dei verbali, delle sanzioni levate e della riscossione	Accertamento dell'entrata e riscossione	Servizio vigilanza, commercio, protezione civile	Conflitto di interessi. Violazione regole procedurali. Dilatazione ingiustificata dei tempi previsti dalla legge per gli accertamenti e le notifiche.

	Gestione ordinaria dell'entrata	Iniziativa d'ufficio	Registrazione entrata	Accertamento dell'entrata e riscossione	Tutti i servizi	Violazione regole procedurali. Conflitto di interessi.
	Gestione ordinaria della spesa	Iniziativa d'ufficio	Registrazione impegno contabile	Liquidazione e pagamento della spesa	Tutti i servizi	Violazione regole procedurali. Dilatazione ingiustificata dei tempi di pagamento.
	Stipendi del personale	Iniziativa d'ufficio	Quantificazione e liquidazione	Pagamento	Servizio economico - finanziario etributi	Violazione regole procedurali. Dilatazione ingiustificata dei tempi di pagamento.
	Diritti di rogito	Iniziativa d'ufficio/manda di parte	Verifica condizioni di legge per la quantificazione e la liquidazione	Pagamento	Servizio economico - finanziario etributi	Violazione regole procedurali.
	Tributi locali	Iniziativa d'ufficio	Quantificazione	Provvedimento di riscossione e versamento	Servizio economico - finanziario etributi	Violazione regole procedurali. Conflitto di interessi. Ingiustificata dilatazione dei termini di legge
	Manutenzione delle strade e delle aree pubbliche (Esternalizzazione)	Iniziativa d'ufficio/ Bando/Disciplinare/Capitolato	Selezione	Contratto e gestione del contratto	Servizio urbanistica, edilizia, lavori pubblici, manutenzione, ambiente	Violazione regole procedurali. Conflitto di interessi. Mancata verifica corretta esecuzione manutenzione del contratto.
	Rimozione neve e ghiaccio su strade e aree pubbliche (Esternalizzazione)	Iniziativa d'ufficio Bando/Disciplinare/Capitolato	Selezione	Contratto e gestione del contratto	Servizio urbanistica, edilizia, lavori pubblici, manutenzione, ambiente	Violazione regole procedurali. Conflitto di interessi. Mancata verifica corretta esecuzione del contratto.
	Manutenzione cimiteri	Iniziativa d'ufficio Bando/Disciplinare/Capitolato	Selezione	Contratto e gestione del contratto	Servizio urbanistica, edilizia, lavori pubblici, manutenzione, ambiente	Violazione regole procedurali. Conflitto di interessi. Mancata verifica corretta esecuzione del contratto.
	Servizi di custodia dei cimiteri	Iniziativa d'ufficio Bando/Disciplinare/Capitolato	Selezione	Contratto e gestione del contratto	Servizio urbanistica, edilizia, lavori pubblici, manutenzione, ambiente	Violazione regole procedurali. Conflitto di interessi. Mancata verifica corretta esecuzione del contratto.

	Manutenzione degli immobili e degli impianti di proprietà del	Iniziativa d'ufficio Bando/Disciplinare/Capi	Selezione	Contratto e gestione del contratto	Servizio urbanistica, edilizia, lavori pubblici, manutenzione, ambiente	Violazione regole procedurali. Conflitto di interessi. Mancata verifica corretta esecuzione del contratto.
--	---	--	-----------	------------------------------------	---	--

	Comune	tolato				
	Manutenzione degli edifici scolastici	Iniziativa d'ufficio Bando/Disciplinare/Capitolato	Selezione	Contratto e gestione del contratto	Servizio urbanistica, edilizia, lavori pubblici, manutenzione, ambiente	Violazione regole procedurali. Conflitto di interessi. Mancata verifica corretta esecuzione del contratto.
	Alienazione beni immobili comunali	Iniziativa d'ufficio .Avviso pubblico	Verifica congruità del prezzo di vendita. Selezione contraente	individuazione contraente Contratto registrato e trascritto nei registri immobiliari.	Servizio urbanistica, edilizia, lavori pubblici, manutenzione, ambiente	Violazione regole procedurali. Conflitto di interessi. Selezione irregolare per favorire determinati soggetti. Prezzo non congruo. Omessa registrazione e trascrizione
	Acquisto beni immobili	Iniziativa d'ufficio Avviso pubblico	Verifica condizioni di indispensabilità del bene per l'espletamento delle proprie funzioni istituzionali e verifica congruità del prezzo secondo le vigenti disposizioni di legge. Selezione	individuazione contraente Contratto registrato e trascritto nei registri immobiliari.	Servizio urbanistica, edilizia, lavori pubblici, manutenzione, ambiente	Violazione regole procedurali. Conflitto di interessi. Selezione irregolare per favorire determinati soggetti. Prezzo non congruo Omessa registrazione e trascrizione
	Acquisto Arredi, attrezzature, beni mobiliare vestiario al personale	Iniziativa d'ufficio	Verifica condizioni di legge Selezione contraente	Atto di acquisto e contratto	Tutti i servizi interessati	Violazione regole procedurali. Conflitto di interessi. Selezione irregolare per favorire determinati soggetti. Prezzo non congruo. Omessa rotazione.
	Concessione in uso di beni immobili	Istanza di parte	Selezione contraente	Individuazione contraente Contratto registrato ove richiesto dalla legge	Servizio urbanistica, edilizia, lavori pubblici, manutenzione, ambiente	Violazione regole procedurali. Conflitto di interessi. Discriminazioni. Motivazione congruità corrispettivo o contropartita.
	Locazione attiva di immobili di proprietà comunale	Istanza di parte Iniziativa di ufficio Avviso pubblico	Verifica congruità del canone di locazione Selezione	Individuazione contraente Contratto registrato	Servizio urbanistica, edilizia, lavori pubblici, manutenzione, ambiente	Violazione regole procedurali. Conflitto di interessi. Selezione irregolare per favorire determinati soggetti. Canone non congruo Omessa registrazione
	Locazione	Avviso	Verifica congruità	Individuazione	Servizio urbanistica, edilizia,	Violazione regole procedurali.

	passiva di immobili di proprietà di terzi	pubblico	canone di locazione Selezione	contraente Contratto registrato	lavori pubblici, manutenzione, ambiente	Conflitto di interessi. Selezione irregolare per favorire determinati soggetti. Canone non congruo. Omessa registrazione
	Affitto di immobili di proprietà comunale	Istanza di parte Iniziativa di ufficio	Verifica congruità canone Selezione	individuazione contraente Contratto registrato ove richiesto dalla legge	Servizio urbanistica, edilizia, lavori pubblici, manutenzione, ambiente	Violazione regole procedurali. Conflitto di interessi. Selezione irregolare per favorire determinati soggetti. Canone non congruo. Omessa registrazione e trascrizione
	Procedimento di Espropriazione	Iniziativa d'ufficio	Istruttoria Verifica condizioni di legge Quantificazione indennità di espropriazione. Corretta notifica ai soggetti interessati Verifica possibilità cessione bonaria	Provvedimento di espropriazione trascritto nei registri immobiliari/ Cessione bonaria.	Servizio urbanistica, edilizia, lavori pubblici, manutenzione, ambiente	Violazione regole procedurali. Conflitto di interessi. Non corretta quantificazione dell'indennità di espropriazione. Non corretta notifica, violazione contraddittoria. Omessa registrazione e trascrizione
	Concessioni cimiteriali	Domanda dell'interessato	Istruttoria Verifica possesso requisiti per l'assegnazione	Contratto e gestione del contratto	Servizio socio – assistenziale e scolastico, cultura, sport e tempo libero	Violazione regole procedurali. Conflitto di interessi. Non corretta quantificazione degli importi dovuti.
	Gestione organismi partecipati	Iniziativa d'ufficio	Istruttoria Verifica periodica condizioni previste dal TUSP per il mantenimento dell'organismo	Mantenimento/ Razionalizzazione	Servizio economico - finanziario tributi	Violazione regole procedurali. Mancata verifica requisiti per il mantenimento. Omesso controllo e monitoraggio sugli organismi partecipati. Conflitto di interessi.
	Acquisizione nuove partecipazioni	Iniziativa d'ufficio Domanda di parte	Istruttoria Verifica condizioni previste dal TUSP per acquisizione nuove partecipazioni	Provvedimento di Acquisizione /Diniego.	Servizio economico - finanziario tributi	Violazione regole procedurali. Conflitto di interessi.

	Servizi di pubblica illuminazione	Iniziativa d'ufficio Bando/Disciplinare/Capitolato	Selezione	Contratto e gestione del contratto	Servizio urbanistica, edilizia, lavori pubblici, manutenzione, ambiente	Violazione regole procedurali. Conflitto di interessi. Mancata verifica corretta esecuzione del contratto.
	Manutenzione della rete e degli impianti di pubblica illuminazione	Iniziativa d'ufficio Bando/Disciplinare/Capitolato	Selezione	Contratto e gestione del contratto	Servizio urbanistica, edilizia, lavori pubblici, manutenzione, ambiente	Violazione regole procedurali. Conflitto di interessi. Mancata verifica corretta esecuzione del contratto.
	Servizi di gestione biblioteche	Iniziativa d'ufficio Bando/Disciplinare/Capitolato	Selezione	Contratto e gestione del contratto	Servizio socio – assistenziale e scolastico, cultura, sport e tempo libero	Violazione regole procedurali. Conflitto di interessi. Mancata verifica corretta esecuzione del contratto.
	Servizi di gestione musei	Iniziativa d'ufficio Bando/Disciplinare/Capitolato	Selezione	Contratto e gestione del contratto	Servizio socio – assistenziale e scolastico, cultura, sport e tempo libero	Violazione regole procedurali. Conflitto di interessi. Mancata verifica corretta esecuzione del contratto.
	Servizi di gestione impianti sportivi	Iniziativa d'ufficio Bando/Disciplinare/Capitolato	Selezione	Contratto e gestione del contratto	Servizio urbanistica, edilizia, lavori pubblici, manutenzione, ambiente	Violazione regole procedurali. Conflitto di interessi. Mancata verifica corretta esecuzione del contratto.
	Servizi di gestione hardware e software	Iniziativa d'ufficio Bando/Disciplinare/Capitolato	Selezione	Contratto e gestione del contratto	Servizio urbanistica, edilizia, lavori pubblici, manutenzione, ambiente	Violazione regole procedurali. Conflitto di interessi. Mancata verifica corretta esecuzione del contratto.
	Servizi di disaster recovery e backup	Iniziativa d'ufficio Bando/Disciplinare/Capitolato	Selezione	Contratto e gestione del contratto	Servizio urbanistica, edilizia, lavori pubblici, manutenzione, ambiente	Violazione regole procedurali. Conflitto di interessi. Mancata verifica corretta esecuzione del contratto.

	Gestione del sito web	Iniziativa d'ufficio Bando/Disc	Selezione	Contratto e gestione del contratto	Servizio urbanistica, edilizia, lavori pubblici, manutenzione, ambiente	Violazione regole procedurali. Conflitto di interessi. Mancata verifica corretta esecuzione del
--	-----------------------	------------------------------------	-----------	------------------------------------	---	---

		plinare/Capi tolato				contratto.
	Taglio Boschi	Iniziativa d'ufficio	Selezione	Contratto e gestione del contratto	Servizio urbanistica, edilizia, lavori pubblici, manutenzione, ambiente	Violazione regole procedurali
	Sicurezza all'interno degli edifici scolastici	Iniziativa d'ufficio Richiesta di parte	Istruttoria e verifiche	Provvedimenti	Servizio urbanistica, edilizia, lavori pubblici, manutenzione, ambiente	Violazione regole procedurali
	Manutenzione rete fognaria, idrica e di depurazione	Iniziativa d'ufficio	Verifiche	Manutenzione periodica	Servizio urbanistica, edilizia, lavori pubblici, manutenzione, ambiente	Violazione regole procedurali
	Gestione parco machine ed automezzi	Iniziativa d'ufficio	Verifiche e controlli	Gestione	Servizio urbanistica, edilizia, lavori pubblici, manutenzione, ambiente	Violazione regole procedurali
CONTROLLI, VERIFICHE, ISPEZIONIE SANZIONI	Accertamento e verifiche dei tributi locali	Iniziativa d'ufficio	Verifiche	Richiesta di pagamento	Servizio economico - finanziario tributi	Violazione regole procedurali. Omessa verifica per interesse di parte. Conflitto di interessi. Ingiustificata dilatazione dei termini di legge
	Accertamento con adesione dei tributi locali	Iniziativa di parte/d'ufficio	Verifiche	Adesione e pagamento da parte del contribuente	Servizio economico - finanziario tributi	Violazione regole procedurali. Omessa verifica per interesse di parte. Conflitto di interessi. Ingiustificata dilatazione dei termini di legge
	Accertamenti e controlli sull'attività edilizia privata	Iniziativa d'ufficio/Segnalazione di parte	Verifiche	Applicazione sanzione/ordinanza di sospensione lavori/ ordinanza di demolizione.	Servizio vigilanza, commercio, protezione civile Servizio urbanistica, edilizia, lavori pubblici, manutenzione, ambiente	Violazione regole procedurali. Omessa verifica per interesse di parte. Conflitto di interessi. Ingiustificata dilatazione dei termini.
	Controlli sul rispetto delle ordinanze	Iniziativa d'ufficio	Verifiche	Applicazione esenzione	Servizio vigilanza, commercio, protezione civile	Violazione regole procedurali. Omessa verifica per interesse di parte. Conflitto di interessi. Ingiustificata dilatazione dei termini.
	Attività di Polizia Amministrativa	Iniziativa d'ufficio	Verifiche	Applicazione esenzione	Servizio vigilanza, commercio, protezione civile	Violazione regole procedurali. Omessa verifica per interesse di parte. Conflitto di interessi. Ingiustificata dilatazione dei termini.
	Sicurezza sullavoro	Iniziativa d'ufficio	Istruttoria, verifiche	Provvedimenti richiesti dalla	Servizio urbanistica, edilizia, lavori pubblici, manutenzione,	Ingiustificata dilatazione dei termini Omesso controllo e verifiche

				legge	ambiente	
	Vigilanza sulla circolazione e sulla sosta	Iniziativa d'ufficio	Verifiche	Applicazione esenzione di legge	Servizio vigilanza, commercio, protezione civile	Violazione regole procedurali. Omessa verifica per interesse di parte. Conflitto di interessi. Ingiustificata dilatazione dei termini.
	Vigilanza sulle pubbliche affissioni	Iniziativa d'ufficio	Verifiche	Applicazione esenzione di legge	Servizio vigilanza, commercio, protezione civile	Violazione regole procedurali. Omessa verifica per interesse di parte. Conflitto di interessi. Ingiustificata dilatazione dei termini
	Vigilanza e verifica sulle attività commerciali in sede fissa	Iniziativa d'ufficio	Verifiche	Applicazione esenzione di legge	Servizio vigilanza, commercio, protezione civile	Violazione regole procedurali. Omessa verifica per interesse di parte. Conflitto di interessi. Ingiustificata dilatazione dei termini.
	Vigilanza e verifiche su mercati ed ambulanti	Iniziativa d'ufficio	Verifiche	Applicazione esenzione di legge	Servizio vigilanza, commercio, protezione civile	Violazione regole procedurali. Omessa verifica per interesse di parte. Conflitto di interessi. Ingiustificata dilatazione dei termini
	Controlli sull'uso del territorio	Iniziativa d'ufficio	Verifiche	Applicazione esenzione di legge	Servizio vigilanza, commercio, protezione civile Servizio urbanistica, edilizia, lavori pubblici, manutenzione, ambiente	Violazione regole procedurali. Omessa verifica per interesse di parte. Conflitto di interessi. Ingiustificata dilatazione dei termini
	Controllo sull'abbandono dei rifiuti	Iniziativa d'ufficio	Verifiche	Applicazione esenzione di legge	Servizio vigilanza, commercio, protezione civile Servizio urbanistica, edilizia, lavori pubblici, manutenzione, ambiente	Violazione regole procedurali. Omessa verifica per interesse di parte. Conflitto di interessi. Ingiustificata dilatazione dei termini
	Controllo sui pericoli che possono derivare dal patrimonio comunale (ad. es. strade e pertinenze, pericolo di incendi o di frane, ecc.)	Iniziativa d'ufficio	Verifiche	Segnalazione ai fini dell'adozione dei provvedimenti dovuti.	Servizio vigilanza, commercio, protezione civile Servizio urbanistica, edilizia, lavori pubblici, manutenzione, ambiente	Violazione regole procedurali. Ingiustificata dilatazione dei tempi. Omesso controllo.
INCARICHI E NOMINE	Individuazione componenti	Iniziativa d'ufficio/Av	Selezione	Nomina componenti	Servizio urbanistica, edilizia, lavori pubblici, manutenzione,	Violazioni regole procedurali nazionali, regionali e comunali.

	Commissione paesaggistica comunale	viso pubblico			ambiente	Violazione di norme di legge, nazionale e regionale e di norme interne all'ente. Nomina componenti di commissione in situazioni di inconferibilità o di incompatibilità (ad es conflitto di interessi) con l'ente. Nomina componenti privi di requisiti di legge e di competenza per la nomina a componente della Commissione locale paesaggistica. Conflitto di interessi del soggetto che procede alla nomina.
	Provvedimenti di nomina in generale	Iniziativa d'ufficio	Selezione	Atto di nomina	Tutti i servizi interessati	Violazione di norme di legge. Nomina di soggetti in situazione di incompatibilità/inconferibilità con l'ente. Nomina di soggetti privi dei requisiti di competenza richiesti per svolgere l'incarico/attività. Conflitto di interessi del soggetto che procede alla nomina.
AFFARI LEGALI E CONTENZIOSO	Levata dei protesti	Domanda da istituto di credito o dal portatore	esame del titolo e levata	atto di protesto	Servizio di supporto al Segretario comunale	Violazione regole procedurali. Conflitto di interessi. Ingiustificata dilatazione dei termini.
	Supporto giuridico e pareri legali	Iniziativa d'ufficio	Istruttoria	Provvedimento	Servizio amministrativo, Personale, Segreteria, Affari generali, Servizi demografici ed elettorali	Violazione regole procedurali Acquisizione di pareri e supporto non necessari in virtù del principio di autosufficienza. Conflitto di interessi.
	Gestione del contenzioso	Iniziativa d'ufficio/ Ricorso, atto di citazione o denuncia dell'interessato	Istruttoria	Decisione di ricorrere, di resistere, di non ricorrere, di non resistere	Servizio amministrativo, Personale, Segreteria, Affari generali, Servizi demografici ed elettorali	Violazione di norme, anche interne. Conflitto di interesse.
	Individuazione avvocato difensore dell'ente	Iniziativa d'ufficio/ Ricorso, atto di citazione o	Selezione	Provvedimento di affidamento incarico	Servizio amministrativo, Personale, Segreteria, Affari generali, Servizi demografici ed elettorali	Violazione delle disposizioni di legge Conflitto di interessi Ingiustificata dilatazione dei termini per ricorrere o per resistere in giudizio, con conseguenti danni a carico dell'ente.

		denuncia dell'interessato				
GOVERNO DEL TERRITORIO	Rilascio permessi a costruire	Domanda dell'interessato	Esame. Istruttoria. Acquisizione pareri, nulla osta di altre PA, indizione Conferenza di servizi.	Provvedimento di concessione del Permesso di costruire	Servizio urbanistica, edilizia, lavori pubblici, manutenzione, ambiente	Violazione regole procedurali. Falsa/errata rappresentazione delle situazioni di fatto e della normativa edilizia. Violazione dei limiti e degli indici urbanistici contenuti per interesse di parte. Conflitto di interessi.
	Rilascio permesso di costruire in aree sottoposte ad autorizzazione paesaggistica	Domanda dell'interessato	Esame. Istruttoria. Acquisizione pareri, nulla osta di altre PA,	Provvedimento di concessione del Permesso di costruire	Servizio urbanistica, edilizia, lavori pubblici, manutenzione, ambiente	Violazione regole procedurali. Alterazione dell'ordine cronologico di arrivo dell'istanza conflitto di interessi. Disparità di trattamento nell'iter della pratica. Falsa/errata rappresentazione delle situazioni di fatto e della normativa edilizia., Violazione dei limiti e degli indici urbanistici contenuti per interesse di parte. Conflitto di interessi.
	Rilascio permesso di costruire convenzionato	Domanda dell'interessato	Esame. Istruttoria. Acquisizione pareri, nulla osta di altre PA. Approvazione della Convenzione.	Sottoscrizione della convenzione e rilascio del permesso di costruire.	Servizio urbanistica, edilizia, lavori pubblici, manutenzione, ambiente	Violazione regole procedurali. Alterazione dell'ordine cronologico di arrivo dell'istanza conflitto di interessi. Disparità di trattamento nell'iter della pratica. Falsa/errata rappresentazione delle situazioni di fatto e della normativa edilizia., Violazione dei limiti e degli indici urbanistici contenuti per interesse di parte. Conflitto di interessi.
	Sicurezza ed	Iniziativa	Gestione servizi di	Servizi di	Servizio vigilanza,	Violazione di norme, regolamenti, ordini di servizio.

	ordine pubblico	d'ufficio	Polizia Municipale	prevenzione controllo	commercio, protezione civile	Conflitto di interessi.
	Servizi di protezione civile	Iniziativa d'ufficio	Gestione dei rapporti con i volontari, fornitura di mezzi ed attrezzature	Operatività servizi di Protezione civile	Servizio vigilanza, commercio, protezione civile	Violazione di norme, regolamenti. Ingiustificata dilatazione tempi. Conflitto di interessi.
GESTIONE DEI RIFIUTI	Raccolta, recupero e smaltimento rifiuti	Iniziativa d'ufficio	Selezione	Contratto e gestione del contratto	Servizio urbanistica, edilizia, lavori pubblici, manutenzione, ambiente	Violazione regole procedurali. Selezione pilotata. Omesso controllo della corretta esecuzione del contratto
	Pulizia delle strade e delle aree pubbliche	Iniziativa d'ufficio	Selezione	Contratto e gestione del contratto	Servizio urbanistica, edilizia, lavori pubblici, manutenzione, ambiente	Violazione regole procedurali. Selezione pilotata. Omesso controllo della corretta esecuzione del contratto
	Pulizia dei cimiteri	Iniziativa d'ufficio	Selezione	Contratto e gestione del contratto	Servizio urbanistica, edilizia, lavori pubblici, manutenzione, ambiente	Violazione regole procedurali. Selezione pilotata. Omesso controllo della corretta esecuzione del contratto
	Pulizia degli immobili e degli impianti di proprietà dell'ente	Iniziativa d'ufficio	Selezione	Contratto e gestione del contratto	Servizio urbanistica, edilizia, lavori pubblici, manutenzione, ambiente	Violazione regole procedurali. Selezione pilotata. Omesso controllo della corretta esecuzione del contratto
PIANIFICAZIONE URBANISTICA	Provvedimenti di pianificazione urbanistica in generale	Iniziativa d'ufficio	Stesura, adozione, pubblicazione, acquisizione di pareri e nulla osta di altre PA, osservazioni da privati	Approvazione documento finale	Servizio urbanistica, edilizia, lavori pubblici, manutenzione, ambiente	Violazione regole procedurali. Violazione limiti ed indici urbanistici. Conflitto di interessi.
	Provvedimenti di pianificazione urbanistica attuativa	Iniziativa d'ufficio	Stesura, adozione, pubblicazione, acquisizione di pareri e nulla osta di altre PA, osservazioni da privati	Approvazione documento finale e convenzione	Servizio urbanistica, edilizia, lavori pubblici, manutenzione, ambiente	Violazione regole procedurali. Violazione limiti ed indici urbanistici. Conflitto di interessi.
ALTRI SERVIZI	Gestione del Protocollo	Iniziativa d'ufficio	Registrazione posta ed atti in entrata ed in uscita	registrazione nel protocollo giornaliero	Servizio amministrativo, Personale, Segreteria, Affari generali, Servizi demografici ed elettorali	Ingiustificata dilatazione dei tempi. Violazione normativa privacy.
	Organizzazione eventi culturali e ricreativi	Iniziativa d'ufficio	Verifiche/istruttoria	evento	Servizio socio – assistenziale e scolastico, cultura, sport e tempo libero	Conflitto di interessi.
	Pubblicazione delle deliberazioni	Iniziativa d'ufficio	Ricezione, individuazione del provvedimento	pubblicazione	Servizio amministrativo, Personale, Segreteria, Affari generali,	Ingiustificata dilatazione dei tempi di pubblicazione. Violazione normativa in materia di

					Servizi demografici ed elettorali	privacy.
	Accesso agli atti Accesso civico Accesso dei consiglieri	A domanda dell'interessato	Istruttoria	Provvedimento motivato di accoglimento o di rifiuto	Tutti i servizi	Ingiustificata dilatazione dei tempi di risposta. Omessa verifica condizioni per il rilascio dei documenti. Accesso consentito per atti non accessibili. Violazione della normativa sulla privacy.
	Gestione dell'archivio corrente e di deposito	Iniziativa d'ufficio	archiviazione nel rispetto delle regole	archiviazione	Servizio amministrativo, Personale, Segreteria, Affari generali, Servizi demografici ed elettorali	Irregolare tenuta. Violazione regole di sicurezza
	Gestione dell'archivio storico	Iniziativa d'ufficio	archiviazione nel rispetto delle regole	archiviazione	Servizio amministrativo, Personale, Segreteria, Affari generali, Servizi demografici ed elettorali	Irregolare tenuta. Violazione regole di sicurezza
	Attuazione Piano di zona per il sistema integrato di interventi e servizi sociali	Iniziativa d'ufficio	Istruttoria	Esito	Servizio socio – assistenziale e scolastico, cultura, sport e tempo libero	Violazione regole procedurali Violazione normativa privacy.
	Assunzione dimutui	Iniziativa d'ufficio	Istruttoria e verifica delle condizioni di legge. Predisposizione piano di ammortamento	Autorizzazione al mutuo da parte dell'organo competente	Servizio economico - finanziario tributi	Violazione disposizioni normative e dei principi contabili generali ed applicati (allegati al D. Lgs 118/2011)

2. SEZIONE: VALORE PUBBLICO, PERFORMANCE E ANTICORRUZIONE

2.1 Valore pubblico

Ai sensi dell'art. 6 del Decreto del Ministro per la Pubblica Amministrazione n. 132/2022, la presente sezione non deve essere redatta dagli Enti con meno di 50 dipendenti.

Per l'individuazione degli obiettivi strategici di natura pluriennale collegati al mandato elettorale del Sindaco, si rimanda alla Sezione Strategica del Documento Unico di Programmazione, adottato con deliberazione di Consiglio Comunale n. 8 deL 26.04.2023 che qui si ritiene integralmente riportata.

2.2. PERFORMANCE

[Sebbene l'art. 6 del Decreto del Ministro per la Pubblica Amministrazione n. 132/2022 preveda che gli Enti con meno di 50 dipendenti non sono tenuti alla redazione della presente sotto sezione, si suggerisce, anche al fine della successiva distribuzione della retribuzione di risultato ai Dirigenti/Responsabili/Dipendenti, di procedere ugualmente alla predisposizione dei contenuti della sotto sezione "Performance".]

La performance organizzativa è una misurazione e valutazione dell'efficacia e dell'efficienza dell'organizzazione in termini di politiche, obiettivi, piani e programmi, soddisfazione dei destinatari, modernizzazione dell'organizzazione, miglioramento qualitativo delle competenze professionali,

sviluppo delle relazioni con i cittadini, utenti e destinatari dei servizi, efficienza nell'impiego delle risorse e qualità e quantità delle prestazioni e dei servizi erogati.

La performance individuale è una misurazione e valutazione dell'efficacia e dell'efficienza delle prestazioni individuali in termini di obiettivi, competenze, risultati e comportamenti. Entrambe contribuiscono alla creazione di valore pubblico attraverso la verifica di coerenza tra risorse e obiettivi, in funzione del miglioramento del benessere dei destinatari diretti e indiretti.

Si riporta di seguito un quadro riassuntivo con il numero degli obiettivi di performance organizzativa di unità organizzativa e di performance individuale assegnati alle varie strutture dell'Ente.

SETTORE TECNICO-MANUTENTIVO E PIANIFICAZIONE – AMBIENTE E TERRITORIO

a) Servizio Appalti – OO.PP. – Edilizia – Urbanistica- Tecnico Manutentivo – Trasporti – Espropriazione e sicurezza nei luoghi di lavoro

Responsabile: Architetto MARTA DE CAROLIS

Personale: geom. Iacobelli Mario

ANNO 2023

Obiettivo operativo	PIANO TRIENNALE DELLE OPERE PUBBLICHE		
Peso	20		

		Risultati	
Indicatori (descrizione)		Atteso	Ottenuto
1	Redazione progetto	100%	
2	Determina affidamento Lavori	100%	

Motivazione per eventuali scostamenti:	
---	--

Obiettivo operativo	MONITORAGGIO INVESTIMENTI E FINANZIAMENTI ALTRI ENTI		
Peso	30		

		Risultati	
		Atteso	Ottenuto
	Indicatori (<i>descrizione</i>)		
1	Prosecuzione Lavori	100%	

Motivazione per eventuali scostamenti:	
---	--

Obiettivo operativo	PIANO ENERGETICO E RISPARMIO DEL PATRIMONIO DELL'ENTE		
Peso	25		

		Risultati	
		Atteso	Ottenuto
	Indicatori (<i>descrizione</i>)		
1	<i>Approvazione piano</i>	100%	

Motivazione per eventuali scostamenti:	
---	--

OBIETTIVO STRATEGICO: IMPLEMENTAZIONE AMMINISTRAZIONE TRASPARENTE

Obiettivo operativo	TEMPESTIVA IMPLEMENTAZIONE SEZIONE “BANDI DI GARA E CONTRATTI”		
Peso	15		

		Risultati	
<i>Indicatori (descrizione)</i>		Atteso	Ottenuto
1	Inserimento dati che alimentano la sezione BANDI DI GARA E CONTRATTI dell'amministrazione trasparente al momento del caricamento della determina	80%	

Motivazione per eventuali scostamenti:	
---	--

OBIETTIVO STRATEGICO: RIDUZIONE TEMPI MEDI DI PAGAMENTO

Obiettivo operativo	LIQUIDAZIONE TEMPESTIVA FATTURE		
Peso	10		

		Risultati	
<i>Indicatori (descrizione)</i>		Atteso	Ottenuto
1	Liquidazione delle fatture in ordine di protocollo di arrivo	80%	
2	Adozione determina di liquidazione entro 10 giorni dal ricevimento della fattura	80%	

ANNO 2024

Obiettivo operativo	Realizzazione interventi volti all'efficientamento dell'illuminazione pubblica, al risparmio energetico degli edifici di proprietà pubblica e di edilizia residenziale pubblica finanziati con il contributo di cui all'art. 1, commi 29 e 30 della legge n. 160/2109		
Peso	30		

		Risultati	
Indicatori (<i>descrizione</i>)		Atteso	Ottenuto
1	Redazione progetto	100%	
2	Determina affidamento	100%	

Motivazione per eventuali scostamenti:	
---	--

Obiettivo operativo	TOPONOMASTICA		
Peso	40		
Arco temporale	2021		

		Risultati	
Indicatori (<i>descrizione</i>)		Atteso	Ottenuto
1	Redazione progetto	100%	
2		100%	

Obiettivo operativo	TEMPESTIVA IMPLEMENTAZIONE SEZIONE “BANDI DI GARA E CONTRATTI”		
Peso	15		

		Risultati	
<i>Indicatori (descrizione)</i>		Atteso	Ottenuto
1	Inserimento dati che alimentano la sezione BANDI DI GARA E CONTRATTI dell'amministrazione trasparente al momento del caricamento della determina	90%	
Motivazione per eventuali scostamenti:			

Obiettivo operativo	IMPLEMENTAZIONE SEZIONE “OPERE PUBBLICHE”		
Peso	15		

		Risultati	
<i>Indicatori (descrizione)</i>		Atteso	Ottenuto
1	Adempimento degli obblighi di pubblicazione	90%	
Motivazione per eventuali scostamenti:			
1	Liquidazione delle fatture in ordine di protocollo di arrivo	90%	
2	Adozione determina di liquidazione entro 10 giorni dal ricevimento della fattura	90%	

Motivazione per eventuali scostamenti:	
---	--

ANNO 2025

Obiettivo operativo	Realizzazione interventi volti all'efficientamento dell'illuminazione pubblica, al risparmio energetico degli edifici di proprietà pubblica e di edilizia residenziale pubblica finanziati con il contributo di cui all'art. 1, commi 29 e 30 della legge n. 160/2109		
Peso	30		

		Risultati	
Indicatori (descrizione)		Atteso	Ottenuto
1	Redazione progetto	100%	
2	Determina affidamento Lavori	100%	

Motivazione per eventuali scostamenti:	
---	--

Obiettivo operativo	Servizi cimiteriali		
Peso	40		
Arco temporale	2021		

		Risultati	
Indicatori (descrizione)		Atteso	Ottenuto
1	Approvazione servizi	100%	

Obiettivo operativo	TEMPESTIVA IMPLEMENTAZIONE SEZIONE “BANDI DI GARA E CONTRATTI”		
Peso	15		

		Risultati	
<i>Indicatori (descrizione)</i>		Atteso	Ottenuto
1	Inserimento dati che alimentano la sezione BANDI DI GARA E CONTRATTI dell'amministrazione trasparente al momento del caricamento della determina	90%	
Motivazione per eventuali scostamenti:			

Obiettivo operativo	IMPLEMENTAZIONE SEZIONE “OPERE PUBBLICHE”		
Peso	15		

		Risultati	
<i>Indicatori (descrizione)</i>		Atteso	Ottenuto
1	Adempimento degli obblighi di pubblicazione	90%	
Motivazione per eventuali scostamenti:			
1	Liquidazione delle fatture in ordine di protocollo di arrivo	90%	
2	Adozione determina di liquidazione entro 10 giorni dal ricevimento della fattura	90%	

Motivazione per eventuali scostamenti:	
---	--

SETTORE ECONOMICO/ FINANZIARIO – TIBUTI/COMMERCIO

a) Servizio Economico/Finanziario – Economale

b) Servizio Tributi/Commercio

Responsabile: Ing. Moscone Franco

Personale: Frezza Antonio, D’Agostini Paola, Rea Pietro

ANNO 2023

Obiettivo operativo	Acquisto e forniture di beni e servizi inerenti il servizio		
Peso	40		
		Risultati	
	Indicatori (<i>descrizione</i>)	Atteso	Ottenuto
1	Determine di affidamento	100%	
Motivazione per eventuali scostamenti:			

Obiettivo operativo	Accertamento TARI anni precedenti		
Peso	20		
		Risultati	
	Indicatori (<i>descrizione</i>)	Atteso	Ottenuto

1	Invio avvisi di accertamento	100	
Motivazione per eventuali scostamenti:			

Obiettivo operativo	Accertamento IMU anni precedenti		
Peso	20		
Arco temporale	2021		

		Risultati	
<i>Indicatori (descrizione)</i>		Atteso	Ottenuto
1	Invio avvisi di accertamento	100	
Motivazione per eventuali scostamenti:			

OBIETTIVO STRATEGICO: IMPLEMENTAZIONE AMMINISTRAZIONE TRASPARENTE

Obiettivo operativo	Tempestivo adempimento degli obblighi di trasparenza		
Peso	20		

		Risultati	
<i>Indicatori (descrizione)</i>		Atteso	Ottenuto
1	Tempestivo aggiornamento delle sezioni di competenza	100%	

Motivazione per eventuali scostamenti:			
---	--	--	--

ANNO 2024

Obiettivo operativo	RENDICONTO DI GESTIONE FINANZIARIA		
Peso	40		
		Risultati	
	<i>Indicatori (descrizione)</i>	Atteso	Ottenuto
1	Rendicontazione	100%	
Motivazione per eventuali scostamenti:			

Obiettivo operativo	Accertamento TARI anni precedenti		
Peso	20		
		Risultati	
	<i>Indicatori (descrizione)</i>	Atteso	Ottenuto
1	Invio avvisi di accertamento	100	
Motivazione per eventuali scostamenti:			

Obiettivo operativo	Accertamento IMU anni precedenti		
Peso	20		
Arco temporale	2021		

		Risultati	
Indicatori (<i>descrizione</i>)		Atteso	Ottenuto
1	Invio avvisi di accertamento	100	
Motivazione per eventuali scostamenti:			

OBIETTIVO STRATEGICO: IMPLEMENTAZIONE AMMINISTRAZIONE TRASPARENTE

Obiettivo operativo	Tempestivo adempimento degli obblighi di trasparenza		
Peso	20		

		Risultati	
Indicatori (<i>descrizione</i>)		Atteso	Ottenuto
1	Tempestivo aggiornamento delle sezioni di competenza	100%	
Motivazione per eventuali scostamenti:			

ANNO 2025

Obiettivo operativo	GESTIONE DEL TRATTAMENTO ECONOMICO DEL PERSONALE		
Peso	20		
		Risultati	
	<i>Indicatori (descrizione)</i>	Atteso	Ottenuto
1	DETERMINA DI AFFIDAMENTO	100%	
Motivazione per eventuali scostamenti:			

Obiettivo operativo	ADEMPIMENTI PERIODICI ED ANNUALI GIURIDICI, ECONOMICI, PREVIDENZIALI E FISCALI		
Peso	20		
		Risultati	
	<i>Indicatori (descrizione)</i>	Atteso	Ottenuto
1	RENDICONTAZIONE	100%	
Motivazione per eventuali scostamenti:			

Obiettivo operativo	Accertamento TARI anni precedenti		
Peso	20		

		Risultati	
Indicatori (<i>descrizione</i>)		Atteso	Ottenuto
1	Invio avvisi di accertamento	100	
Motivazione per eventuali scostamenti:			

Obiettivo operativo	Accertamento IMU anni precedenti		
Peso	20		
Arco temporale	2021		

		Risultati	
Indicatori (<i>descrizione</i>)		Atteso	Ottenuto
1	Invio avvisi di accertamento	100	
Motivazione per eventuali scostamenti:			

OBIETTIVO STRATEGICO: IMPLEMENTAZIONE AMMINISTRAZIONE TRASPARENTE

Obiettivo operativo	Tempestivo adempimento degli obblighi di trasparenza		
Peso	20		

		Risultati	
Indicatori (<i>descrizione</i>)		Atteso	Ottenuto
1	Tempestivo aggiornamento delle sezioni di competenza	100%	
Motivazione per eventuali scostamenti:			

SETTORE AMMINISTRATIVO, AA.GG. COMUNICAZIONE ED URP, DEMOGRAFICI, ELETTORALE, PUBBLICA ISTRUZIONE, PERSONALE, CULTURAE SPORT, SOCIO-ASSISTENZIALE

A) Servizio Demografico-Elettorale-Stato Civile-Anagrafe-Leva-Statistiche

B) Servizio Amministrativo – Socio-Assistenziale- AA.GG. Comunicazione ed Urp- Personale – Cultura e Sport- Pubblica Istruzione- Protocollo e Notifiche

Responsabile: Ing. Franco Moscone

Personale: Rea Dina, Di Rezze Claudia, Di Rezze Ezio, Cinelli Sandrina (part-time 33%)

ANNO 2023

Obiettivo operativo	Rinnovo Servizio Trasporto Scolastico		
Peso	20		

	Risultati	
<i>Indicatori (descrizione)</i>	Atteso	Ottenuto

1	Determina di affidamento e stipula contratto	100 %	
Motivazione per eventuali scostamenti:			

Obiettivo operativo	Rinnovo mensa scolastica		
Peso	40		

		Risultati	
<i>Indicatori (descrizione)</i>		Atteso	Ottenuto
1	Determina di affidamento e stipula contratto	100 %	
Motivazione per eventuali scostamenti:			

Obiettivo operativo	Erogazione contributo Aree Interne per attività economiche		
Peso	40		

		Risultati	
<i>Indicatori (descrizione)</i>		Atteso	Ottenuto
1	Predisposizione avviso pubblico, erogazione e rendicontazione contributo	100%	
Motivazione per eventuali scostamenti:			

OBIETTIVO STRATEGICO: SERVIZIO EXTRASCOLASTICO

Obiettivo operativo	Attivazione progetto extrascolastico		
Peso	100		

		Risultati	
Indicatori (<i>descrizione</i>)		Atteso	Ottenuto
1	Predisposizione progetto e proposta di delibera	100%	
2	Affidamento gestione attività extrascolastiche	100%	
Motivazione per eventuali scostamenti:			

ANNO 2024

Obiettivo operativo	Affidamento servizio mensa scolastica		
Peso	40		
		Risultati	
Indicatori (<i>descrizione</i>)		Atteso	Ottenuto
1	Determina di affidamento e stipula contratto	100 %	
Motivazione per eventuali scostamenti:			

Obiettivo operativo	Affidamento servizio assistenza educativa disabili		
Peso	40		

		Risultati	
Indicatori (<i>descrizione</i>)		Atteso	Ottenuto
1	Determina di affidamento e stipula contratto	100 %	
Motivazione per eventuali scostamenti:			

Obiettivo operativo	Affidamento trasporto scolastico		
Peso	20		

		Risultati	
Indicatori (<i>descrizione</i>)		Atteso	Ottenuto
1	Determina di affidamento	100 %	
Motivazione per eventuali scostamenti:			

OBIETTIVO STRATEGICO: IMPLEMENTAZIONE AMMINISTRAZIONE TRASPARENTE

Obiettivo operativo	Tempestivo adempimento degli obblighi di trasparenza		
Peso	100		

		Risultati	
Indicatori (<i>descrizione</i>)		Atteso	Ottenuto
1	Tempestivo aggiornamento delle sezioni di competenza	100%	
Motivazione per eventuali scostamenti:			

ANNO 2025

Obiettivo operativo	EROGAZIONE SERVIZI ALL'UTENZA		
Peso	40		
		Risultati	
	Indicatori (<i>descrizione</i>)	Atteso	Ottenuto
1	Attuazione progetti finanziati a livello statale e regionale	100%	
Motivazione per eventuali scostamenti:			

Obiettivo operativo	OTTIMIZZAZIONE DELL'ORGANIZZAZIONE DELL'UFFICIO AMMINISTRATIVO		
Peso	20		
		Risultati	
	Indicatori (<i>descrizione</i>)	Atteso	Ottenuto
1	Riordino ufficio e gestione risorse umane	100%	
Motivazione per eventuali scostamenti:			

Obiettivo operativo	IMPLEMENTAZIONE SERVIZI SCOLASTICI ED EXTRASCOLASTICI		
Peso	40		
		Risultati	
	Indicatori (<i>descrizione</i>)	Atteso	Ottenuto
1	Servizio extrascolastico		
2	Ottimizzazione dei servizi di trasporto, mensa , aec	100%	
Motivazione per eventuali scostamenti:			

OBIETTIVO STRATEGICO: IMPLEMENTAZIONE AMMINISTRAZIONE TRASPARENTE

Obiettivo operativo	Tempestivo adempimento degli obblighi di trasparenza		
Peso	100		

		Risultati	
Indicatori (descrizione)		Atteso	Ottenuto
1	Tempestivo aggiornamento delle sezioni di competenza	100%	

Motivazione per eventuali scostamenti:	
---	--

4. SETTORE POLIZIA LOCALE AMMINISTRATIVA – VIGILANZA DEL TERRITORIO E PROTEZIONE CIVILE

A) Servizio Vigilanza territorio – Protezione civile e Polizia Amministrativa

Responsabile: Ing. Franco Moscone

ANNO 2023

Obiettivo operativo	<i>Garantire sicurezza durante le manifestazioni socio-culturali</i>		
Peso	50		
Arco temporale	2023		

		Risultati	
Indicatori (<i>descrizione</i>)		Atteso	Ottenuto
1	Organizzazione del servizio	100	

Motivazione per eventuali scostamenti:	
---	--

Obiettivo operativo	<i>Prevenire le violazioni del codice della strada</i>		
Peso	50		
Arco temporale	2023		

		Risultati	
Indicatori (<i>descrizione</i>)		Atteso	Ottenuto
1	Predisposizione atti	100	

Motivazione per eventuali scostamenti:	
---	--

ANNO 2024

Obiettivo operativo	Garantire la sicurezza durante le manifestazioni socio-culturali		
Peso	20		
Arco temporale	2024		

		Risultati	
<i>Indicatori (descrizione)</i>		Atteso	Ottenuto
1	Predisposizione atti	90%	
Motivazione per eventuali scostamenti:			

Obiettivo operativo	LIQUIDAZIONE TEMPESTIVA FATTURE		
Peso	25		
Arco temporale	2024		

		Risultati	
<i>Indicatori (descrizione)</i>		Atteso	Ottenuto
1	Liquidazione fatture entro 15 giorni dal ricevimento	80%	

Motivazione per eventuali scostamenti:	
---	--

Obiettivo operativo	ADEMPIMENTO DEGLI OBBLIGHI DI TRASPARENZA		
Peso	25		
Arco temporale	2024		

		Risultati	
<i>Indicatori (descrizione)</i>		Atteso	Ottenuto
1	Tempestivo aggiornamento delle sezioni di competenza	100%	
Motivazione per eventuali scostamenti:			

Obiettivo operativo	Prevenire le violazioni del codice della strada		
Peso	30		
Arco temporale	2024		

		Risultati	
<i>Indicatori (descrizione)</i>		Atteso	Ottenuto
1	Predisposizione atti	100	
Motivazione per eventuali scostamenti:			

ANNO 2025

Obiettivo operativo	<i>Prevenire le violazioni del codice della strada</i>		
Peso	50		
Arco temporale	2025		

		Risultati	
		Atteso	Ottenuto
Indicatori (descrizione)			
1	Predisposizione atti	100	

Motivazione per eventuali scostamenti:	
---	--

Obiettivo operativo	<i>Garantire la sicurezza durante le manifestazioni socio culturali</i>		
Peso	50		
Arco temporale	2025		

		Risultati	
		Atteso	Ottenuto
Indicatori (descrizione)			
1	Predisposizione Atti	100	

Motivazione per eventuali scostamenti:	
---	--

SEGRETERIA GENERALE

Segretario Comunale Dott. Antonio Cacciapuoti

(50%)

ANNO 2023

OBIETTIVO STRATEGICO: OTTIMIZZAZIONE DELL'ORGANIZZAZIONE E DELLA GESTIONE DELLE RISORSE UMANE

Obiettivo operativo	<i>Predisposizione Piano Ferie per il periodo estivo e monitoraggio ferie.</i>		
Peso	25		
Arco temporale	2023		

		Risultati	
Indicatori (descrizione)		Atteso	Ottenuto
1	Corretta fruizione del periodo di congedo ordinario del personale dipendente.	100	

OBIETTIVO STRATEGICO: OTTIMIZZAZIONE DELL'ORGANIZZAZIONE E DELLA GESTIONE DELLE RISORSE UMANE

Obiettivo operativo	<i>Adozione Piano Integrato Attività e Organizzazione)P.I.A.O 2023-2025</i>		
Peso	25		
Arco temporale	2023		

		Risultati	
Indicatori (descrizione)		Atteso	Ottenuto
1	Predisposizione delibera di approvazione del Piano Integrato Attività e Organizzazione (PIAO) 2023-2025	100	
2	Predisposizione Documento P.I.A.O 2023/2025		

OBIETTIVO STRATEGICO: IMPLEMENTAZIONE AMMINISTRAZIONE TRASPARENTE

Obiettivo operativo	<i>Monitoraggio Obblighi E Adempimenti Relativi Alla Trasparenza E Alla Struttura Di Appartenenza Di Cui Al D.Lgs. N°33/2013 E S.M.I. Sulla Sezione Amministrazione Trasparente.</i>		
Peso	25		
Arco temporale	2023		

		Risultati	
		Atteso	Ottenuto
1	Controllo e tempestivo aggiornamento della sezione di competenza.	100	

OBIETTIVO STRATEGICO: OTTIMIZZAZIONE DELL'ORGANIZZAZIONE E DELLA GESTIONE DELLE RISORSE UMANE

Obiettivo operativo	<i>Avvio procedure della Contrattazione decentrata integrativa per gli anni 2021/2022/2023</i>		
Peso	25		
Arco temporale	2023		

		Risultati	
		Atteso	Ottenuto
1	Sottoscrizione dei CCDI di competenza	100	

ANNO 2024

OBIETTIVO STRATEGICO: OTTIMIZZAZIONE DELL'ORGANIZZAZIONE E DELLA GESTIONE DELLE RISORSE UMANE

Obiettivo operativo	<i>Predisposizione Piano Ferie per il periodo estivo e monitoraggio ferie.</i>		
Peso	30		
Arco temporale	2024		

		Risultati	
		Atteso	Ottenuto
	Indicatori (descrizione)		

1	Corretta fruizione del periodo di congedo ordinario del personale dipendnete.	100	
---	---	-----	--

OBIETTIVO STRATEGICO: OTTIMIZZAZIONE DELL'ORGANIZZAZIONE E DELLA GESTIONE DELLE RISORSE UMANE

Obiettivo operativo	<i>Aggiornamento e predisposizione Piano Integrato Attività e Organizzazione)P.I.A.O 2024-2026</i>		
Peso	30		
Arco temporale	2024		

		Risultati	
Indicatori (descrizione)		Atteso	Ottenuto
1	Predisposizione delibera di approvazione del Piano Integrato Attività e Organizzazione (PIAO) 2024-2026	100	
2	Predisposizione Documento P.I.A.O 2024/2026		

OBIETTIVO STRATEGICO: OTTIMIZZAZIONE DELL'ORGANIZZAZIONE E DELLA GESTIONE DELLE RISORSE UMANE

Obiettivo operativo	<i>Avvio procedure della Contrattazione decentrata integrativa per l' anno 2024</i>		
Peso	40		
Arco temporale	2024		

		Risultati	
Indicatori (descrizione)		Atteso	Ottenuto
1	Sottoscrizione del CCDI di competenza	100	

ANNO 2025

OBIETTIVO STRATEGICO: OTTIMIZZAZIONE DELL'ORGANIZZAZIONE E DELLA GESTIONE DELLE RISORSE UMANE

Obiettivo operativo	<i>Predisposizione Piano Ferie per il periodo estivo e monitoraggio ferie.</i>		
Peso	25		
Arco temporale	2025		

		Risultati	
Indicatori (descrizione)		Atteso	Ottenuto
1	Corretta fruizione del periodo di congedo ordinario del personale dipendente.	100	

OBIETTIVO STRATEGICO: IMPLEMENTAZIONE AMMINISTRAZIONE TRASPARENTE

Obiettivo operativo	<i>Monitoraggio Obblighi E Adempimenti Relativi Alla Trasparenza E Alla Struttura Di Appartenenza Di Cui Al D.Lgs. N°33/2013 E S.M.I. Sulla Sezione Amministrazione Trasparente.</i>		
Peso	25		
Arco temporale	2025		

		Risultati	
Indicatori (descrizione)		Atteso	Ottenuto
1	Controllo e tempestivo aggiornamento della sezione di competenza.	100	

OBIETTIVO STRATEGICO: OTTIMIZZAZIONE DELL'ORGANIZZAZIONE E DELLA GESTIONE DELLE RISORSE UMANE

Obiettivo operativo	<i>Aggiornamento e predisposizione Piano Integrato Attività e Organizzazione)P.I.A.O 2024-2026</i>		
Peso	50		
Arco temporale	2025		

		Risultati	
Indicatori (descrizione)		Atteso	Ottenuto
1	Predisposizione delibera di approvazione del Piano Integrato Attività e Organizzazione (PIAO) 2025-2027	100	
2	Predisposizione Documento P.I.A.O 2025/2027		

2.3 Rischi corruttivi e trasparenza

2.3.1 Soggetti compiti e responsabilità della strategia di prevenzione della corruzione

I soggetti che concorrono alla strategia di prevenzione della corruzione all'interno dell'Amministrazione e i relativi compiti e funzioni sono i seguenti:

SOGGETTI	COMPITI	RESPONSABILITÀ
Giunta Comunale	Organo di indirizzo politico cui competono la definizione degli obiettivi in materia di prevenzione della corruzione e trasparenza, che costituiscono contenuto necessario e parte integrante dei documenti di programmazione strategico – gestionale, nonché entro il 31 gennaio di ogni anno, l'adozione iniziale ed i successivi aggiornamenti del PTPCT	Ai sensi dell'art. 19, comma 5, lett. b), del D.L. 90/2014, convertito in legge 114/2014, l'organo deputato all'adozione della programmazione per la gestione dei rischi corruttivi e della trasparenza, oltre che per la mancata approvazione e pubblicazione del piano nei termini previsti dalla norma ha responsabilità in caso di assenza di elementi minimi della sezione

<p>Responsabile della Prevenzione della Corruzione e della Trasparenza</p>	<p>Il Responsabile della Prevenzione della Corruzione e Trasparenza Dott. Antonio Cacciapuoti nominato con decreto del Sindaco n. 3 del 01.09.2023, il quale assume diversiruoli all'interno dell'amministrazione e per ciascuno di essi svolge i seguenti compiti:</p> <p><u>in materia di prevenzione della corruzione:</u></p> <ul style="list-style-type: none"> - obbligo di vigilanza del RPCT sull'attuazione, da parte di tutti i destinatari, delle misure di prevenzione del rischio contenute nel Piano; - obbligo di segnalare all'organo di indirizzo e all'Organismo di valutazione le disfunzioni inerenti all'attuazione delle misure in materia di prevenzione della corruzione e di trasparenza; - obbligo di indicare agli uffici competenti all'esercizio dell'azione disciplinare i 	<p>Ai sensi dell'art. 1, comma 8, della legge 190/2012, come modificata ed integrata dal D.lgs. 97/2016, "la mancata predisposizione del piano e la mancata adozione delle procedure per la selezione e la formazione dei dipendenti costituiscono elementi di valutazione della responsabilità dirigenziale";</p> <p>ai sensi dell'art. 1, comma 12, della legge 190/2012, come modificata ed integrata dal D.lgs. 97/2016, il Responsabile della Prevenzione "In caso di commissione, all'interno dell'amministrazione, di un reato di corruzione accertato con sentenza passata in giudicato, risponde ai sensi dell'art. 21 del decreto legislativo 30 marzo 2001, n. 165, e successive modificazioni, nonché sul piano disciplinare, oltre che per il danno erariale e all'immagine della pubblica amministrazione, salvo che provi tutte le seguenti circostanze:</p> <ul style="list-style-type: none"> - di aver predisposto, prima
---	---	--

	<p>nominativi dei dipendenti che non hanno attuato correttamente le misure in materia di prevenzione della corruzione e di trasparenza (art. 1, co. 7, l. 190/2012).</p> <p><u>in materia di trasparenza:</u></p> <ul style="list-style-type: none"> - svolgere stabilmente un'attività di monitoraggio sull'adempimento da parte dell'amministrazione degli obblighi di pubblicazione; 	<p>della commissione del fatto, il piano di cui al comma 5 e di aver osservato le prescrizioni di cui ai commi 9 e 10 dell'art. 1 della Legge n. 190/2012;</p> <ul style="list-style-type: none"> - di aver vigilato sul funzionamento e sull'osservanza del piano”. <p>Ai sensi dell'art. 1 comma 14, della legge 190/2012, come modificata ed integrata dal D.lgs. 97/2016, “In</p>
--	--	--

	<ul style="list-style-type: none"> - segnalare gli inadempimenti rilevati in sede di monitoraggio dello stato di pubblicazione delle informazioni e dei dati ai sensi del D.lgs. n. 33/2013; - ricevere e trattare le richieste di riesame in caso di diniego totale o parziale dell'accesso o di mancata risposta con riferimento all'accesso civico generalizzato. <p><u>in materia di whistleblowing:</u></p> <ul style="list-style-type: none"> - ricevere e prendere in carico le segnalazioni; - porre in essere gli atti necessari ad una prima attività di verifica e di analisi delle segnalazioni ricevute. <p><u>in materia di inconfiribilità e incompatibilità:</u></p> <ul style="list-style-type: none"> - capacità di intervento, anche sanzionatorio, ai fini dell'accertamento delle responsabilità soggettive e, 	<p>caso di ripetute violazioni delle misure di prevenzione previste dal Piano, il responsabile individuato ai sensi del comma 7 del presente articolo risponde ai sensi dell'articolo 21 del decreto legislativo 30 marzo 2001, n. 165, e successive modificazioni, nonché, per omesso controllo, sul piano disciplinare, salvo che provi di avere comunicato agli uffici le misure da adottare e le relative modalità e di avere vigilato sull'osservanza del Piano.”.</p> <p>La responsabilità è esclusa ove l'inadempimento degli obblighi posti a suo carico sia dipeso da causa non imputabile al Responsabile della Prevenzione. [L] [SEP]</p>
--	--	--

	<p>per i soli casi di inconferibilità, dell'applicazione di misure interdittive;</p> <ul style="list-style-type: none">- segnalazione di violazione delle norme in materia di inconferibilità ed incompatibilità all'ANAC. <p><u>in materia di AUSA:</u></p> <ul style="list-style-type: none">- sollecitare l'individuazione del soggetto preposto	
--	---	--

	all'iscrizione e all'aggiornamento dei dati e a indicarne il nome all'interno del PTPCT.	
Responsabile dell'Anagrafe della Stazione Appaltante (RASA)	Il Responsabile dell'Anagrafe della Stazione Appaltante, nominato con decreto del Sindaco n. 4 del 11.09.2023, il quale cura l'inserimento e aggiornamento della BDNCP presso l'ANAC dei dati relativi all'anagrafica della stazione appaltante, della classificazione della stessa e dell'articolazione in centri di costo.	Con riferimento alle rispettive competenze, la violazione delle misure di prevenzione e degli obblighi di collaborazione ed informazione e segnalazione previste dal presente Piano e nel Programma Triennale per la Trasparenza e l'Integrità e delle regole di condotta previste nei Codici di Comportamento da parte dei dipendenti dell'Ente è fonte di responsabilità disciplinare, alla quale si aggiunge, per i dirigenti, la responsabilità dirigenziale.
Dirigenti	Svolgono attività informativa nei confronti del responsabile e dell'autorità giudiziaria (art. 16 d.lgs. n. 165 del 2001; art. 20 D.P.R. n. 3 del 1957; art. 1, comma 3, L. n. 20 del 1994; art. 331 c.p.p.); partecipano al processo di gestione del rischio; propongono le misure di prevenzione (art. 16 d.lgs. n. 165 del 2001);	Alle violazioni di natura disciplinare si applicano, nel rispetto dei principi di gradualità e proporzionalità, le sanzioni previste dai CCNL e dai Contratti Integrativi con riferimento a ciascuna categoria.

assicurano l'osservanza del Codice di comportamento e verificano le ipotesi di violazione;

adottano le misure gestionali, quali l'avvio di procedimenti disciplinari, la sospensione e, ove possibile, la rotazione del personale (artt. 16 e 55 bis d.lgs. n. 165 del 2001);

osservano le misure contenute nel PTPCT (art. 1, comma 14, della L. n. 190 del 2012);

	<p>provvedono al monitoraggio delle attività nell'ambito delle quali è più elevato il rischio di corruzione svolte dall'ufficio a cui sono preposti;</p> <p>suggeriscono le azioni correttive per le attività più esposte a rischio.</p>	
<p>Titolari di Posizione Organizzativa (PO) – Elevata Qualificazione</p>	<p>Danno comunicazione al Responsabile della prevenzione della corruzione e della trasparenza di fatti, attività o atti, che si pongano in contrasto con le direttive in materia di prevenzione della corruzione e trasparenza</p> <p>Garantiscono il tempestivo e regolare flusso delle informazioni da pubblicare ai fini del rispetto degli obblighi di legge in materia di trasparenza e pubblicità.</p> <p>Partecipano al processo di gestione dei rischi corruttivi.</p>	

	<p>Applicano e fanno applicare, da parte di tutti i dipendenti assegnati alla propria responsabilità, le disposizioni in materia di prevenzione della corruzione e trasparenza amministrativa</p> <p>Propongono eventuali azioni migliorative delle misure di prevenzione della corruzione.</p> <p>Adottano o propongono l'adozione di misure gestionali, quali l'avvio di procedimenti disciplinari, la sospensione e rotazione del personale.</p>
I dipendenti	Partecipano al processo di valutazione e gestione del rischio in

	<p>sede di definizione delle misure di prevenzione della corruzione.</p> <p>Osservano le misure di prevenzione della corruzione e di trasparenza contenute nella presente sezione del PIAO</p> <p>Osservano le disposizioni del Codice di comportamento nazionale dei dipendenti pubblici e del codice di comportamento integrativo dell'Amministrazione con particolare riferimento alla segnalazione di casi personali di conflitto di interessi.</p> <p>Partecipano alle attività di formazione in materia di prevenzione della corruzione e trasparenza organizzate dall'Amministrazione.</p> <p>Segnalano le situazioni di illecito al Responsabile della Prevenzione della Corruzione o all'U.P.D..</p>	
--	---	--

<p>Collaboratori esterni</p>	<p>Per quanto compatibile, osservano le misure di prevenzione della corruzione contenute nella presente sezione del PIAO.</p> <p>Per quanto compatibile, osservano le disposizioni del Codice di comportamento Nazionale e del Codice di comportamento integrativo dell'Amministrazione segnalando le situazioni di illecito.</p>	<p>Le violazioni delle regole di cui alla presente sezione del PIAO e del Codice di comportamento applicabili al personale convenzionato, ai collaboratori a qualsiasi titolo, ai dipendenti e collaboratori di ditte affidatarie di servizi che operano nelle strutture del Comune o in nome e per conto dello stesso, sono sanzionate secondo quanto previsto nelle specifiche clausole inserite nei relativi contratti.</p> <p>E' fatta salva l'eventuale richiesta di risarcimento qualora da tale comportamento siano derivati danni</p>
-------------------------------------	---	---

		all'Ente, anche sotto il profilo reputazionale e di immagine.
--	--	---

Partecipano inoltre alla realizzazione della strategia di prevenzione della corruzione e trasparenza dell'Amministrazione i seguenti soggetti con un ruolo consultivo, di monitoraggio, verifica esenzione.

SOGGETTI	COMPITI
Consiglio Comunale	Organo di indirizzo politico cui competono la definizione degli obiettivi strategici in materia di prevenzione della corruzione e trasparenza, che costituiscono contenuto necessario e parte integrante dei documenti di programmazione strategico – gestionale

Organismo valutazione (OIV/NIV)	di <p>Partecipa al processo di gestione del rischio;</p> <p>considera i rischi e le azioni inerenti la prevenzione della corruzione nello svolgimento dei compiti ad essi attribuiti;</p> <p>svolge compiti propri connessi all'attività anticorruzione nel settore della trasparenza amministrativa (artt. 43 e 44 d.lgs. n. 33 del 2013);</p> <p>esprime parere obbligatorio sul Codice di comportamento adottato dall'Amministrazione comunale (art. 54, comma 5, d.lgs. n. 165 del 2001);</p> <p>verifica la corretta applicazione del piano di prevenzione della corruzione da parte dei Dirigenti ai fini della corresponsione della indennità di risultato.</p> <p>verifica coerenza dei piani triennali per la prevenzione della corruzione con gli obiettivi stabiliti nei documenti di programmazione strategico - gestionale, anche ai fini della validazione della Relazione sulla performance.</p> <p>verifica i contenuti della Relazione sulla performance in rapporto agli obiettivi inerenti alla prevenzione della corruzione e alla trasparenza, potendo chiedere, inoltre, al Responsabile della prevenzione della corruzione e della trasparenza le informazioni e i documenti necessari per lo svolgimento del controllo e potendo effettuare audizioni di dipendenti.</p> <p>riferisce all'ANAC sullo stato di attuazione delle misure di prevenzione della corruzione e della trasparenza.</p>
Collegio Revisori dei conti	dei <p>Analizza e valuta, nelle attività di propria competenza, e nello svolgimento dei compiti ad esso attribuiti, le azioni inerenti la prevenzione della corruzione ed i rischi connessi, riferendone al Responsabile della Prevenzione della Corruzione e della Trasparenza.</p>

	Esprime pareri obbligatori sugli atti di rilevanza economico-finanziaria di natura programmatica.
Ufficio Procedimenti disciplinari (U.P.D.)	Svolge i procedimenti disciplinari nell'ambito della propria competenza. Provvede alle comunicazioni obbligatorie nei confronti dell'autorità giudiziaria. Propone l'aggiornamento del Codice di comportamento.

2.3.2 Sistema di gestione del rischio

La definizione del livello di esposizione al rischio di eventi corruttivi dei processi è importante al fine di individuare quelli su cui concentrare l'attenzione per la progettazione o per il rafforzamento delle misure di trattamento del rischio e guidare l'attività di monitoraggio da parte del RPCT.

Il Comune di Gavignano ha provveduto ad elaborare una metodologia qualitativa per l'individuazione e la stima del rischio.

Al fine di applicare la metodologia elaborata, al catalogo dei processi dell'Ente, si è operato secondo le seguenti fasi:

1. **Misurazione** del valore di ciascuna delle variabili proposte, sia attraverso l'utilizzo di dati oggettivi (dati giudiziari), sia attraverso la misurazione di dati di natura soggettiva, rilevati attraverso valutazioni espresse dai responsabili dei singoli processi mediante l'utilizzo di una scala di misura uniforme di tipo ordinale.
2. **Definizione** del valore sintetico degli indicatori attraverso l'aggregazione delle valutazioni espresse per le singole variabili.
3. **Attribuzione** di un livello di rischio a ciascun processo.

All'esito dell'attività sopra descritta si riportano di seguito alcune informazioni sintetiche circa i risultati della ponderazione dei rischi dei diversi processi rispetto alle aree di rischio in cui sono collocati, classificati secondo la scala di valutazione del rischio definita.

B) VALUTAZIONE DEL RISCHIO

La valutazione del rischio costituisce la macro-fase del processo di gestione del rischio in cui questo viene analizzato e confrontato con gli altri rischi per individuare le priorità di intervento e le possibili misure preventive e correttive (trattamento del rischio).

L'identificazione degli eventi rischiosi conduce alla creazione di un "Registro degli eventi rischiosi". Secondo l'ANAC per ogni processo deve essere individuato almeno un evento rischioso..

La valutazione del rischio, nel presente PTPCT, viene effettuata tramite approccio qualitativo, previa individuazione di 5 indicatori di stima:

- A) livello di interesse esterno
- B) grado di discrezionalità del decisore interno alla PA
- C) manifestazione di eventi corruttivi in passato nel processo/attività esaminata
- D) opacità del processo decisionale
- E) livello di collaborazione del responsabile del processo e dell'attività nella costruzione, aggiornamento e monitoraggio del piano
- F) grado di attuazione delle misure di trattamento.

N	PROCESSO	PRINCIPALI RISCHI	INDICATORI DI STIMA (PNA 2019, All 1 – Box 9)						Valutazione complessiva del livello di esposizione al rischio	MOTIVAZIONE DELLA MISURAZIONE APPLICATA (DATI OGGETTIVI: dati su precedenti giudiziari e/o su procedimenti disciplinari; segnalazioni pervenute; ulteriori dati in possesso della PA)
			A) livello di interesse esterno	B) grado di discrezionalità del decisore interno alla PA	C) manifestazione di eventi corruttivi in passato nel processo/attività esaminata (con sentenza passata in giudicato)	D) Opacità del processo decisionale	E) livello di collaborazione del responsabile del processo	F) grado di attuazione delle misure di trattamento		
1	Gestione anagrafica della popolazione,	Ingiustificata dilatazione dei tempi.	Medio	Medio	Non segnalati	Medio	Medio	Medio	MEDIO	il rischio è valutato MEDIO poiché sono stati riscontrati, a livello di cronaca nazionale, episodi di "false residenze", attraverso omessi

	pratiche di immigrazioni, emigrazioni, ecc	Omessi controlli e verifiche. Conflitto di interessi.								controlli e verifiche, al fine di favorire singoli cittadini.
2	Certificazioni anagrafiche	Ingiustificata dilatazione dei tempi. Omesso esame degli atti dell'ente.	Basso	Basso	Non segnalati	Basso	Medio	Medio	BASSO	il rischio è valutato BASSO poiché il processo si conclude con il rilascio di un atto (certificato) che riproduce dati risultanti da pubblici registri
3	Atti di nascita, morte, matrimonio	Ingiustificata dilatazione dei tempi. Omessi controlli e verifiche. Conflitto di interessi.	Basso	Basso	Non segnalati	Basso	Medio	Medio	BASSO	il rischio è valutato BASSO poiché il processo si conclude con il rilascio di un atto (certificato) che riproduce dati risultanti da pubblici registri
4	Cittadinanze	Ingiustificata dilatazione dei tempi. Omessi controlli e verifiche. Conflitto di interessi.	Medio	Medio	Non segnalati	Medio	Medio	Medio	MEDIO	il rischio è valutato MEDIO poiché sono stati riscontrati, a livello di cronaca nazionale, episodi di "false cittadinanze" in favore di stranieri privi dei requisiti di legge.
5	Rilascio documenti di identità	Ingiustificata dilatazione dei tempi. Omesso esame degli atti dell'ente. Omessi controlli e verifiche	Medio	Medio	Non segnalati	Medio	Medio	Medio	MEDIO	il rischio è valutato MEDIO poiché sono stati riscontrati, a livello di cronaca nazionale, episodi di "carte di identità irregolari", attraverso omessi controlli e verifiche.
6	Gestione della leva	Ingiustificata dilatazione dei tempi. Omessa istruttoria.	Basso	Basso	Non segnalati	Basso	Medio	Medio	BASSO	il rischio è valutato BASSO poiché il processo non ammette ampi margini di discrezionalità né è idoneo a produrre rilevanti vantaggi a favore del dipendente o

										di terzi.
7	Gestione dell'elettorato compresi gli elettori AIRE	Ingiustificata dilatazione dei tempi. Omesso esame degli atti dell'ente. Conflitto di interessi.	Alto	Basso	Non segnalati	Medio	Medio	Medio	MEDIO	il rischio è valutato MEDIO in ragione del rilevante livello di interesse esterno, specie in occasione delle consultazioni elettorali.
8	Consultazioni elettorali	Ingiustificata dilatazione dei tempi. Omesso esame degli atti dell'ente. Conflitto di interessi.	Alto	Basso	Non segnalati	Medio	Medio	Medio	MEDIO	il rischio è valutato MEDIO in ragione del rilevante livello di interesse esterno, specie in occasione delle consultazioni elettorali.
9	Gestione toponomastica	Ingiustificata dilatazione dei tempi. Omesso esame degli atti dell'ente.	Basso	Basso	Non segnalati	Basso	Medio	Medio	BASSO	Il rischio è valutato BASSO in quanto il processo non è idoneo a produrre rilevanti vantaggi a favore del dipendente o di terzi.
10	Gestione schede statistiche ISTAT previste per la gestione dei demografici	Ingiustificato ritardo rispetto ai termini fissati.	Basso	Basso	Non segnalati	Basso	Medio	Medio	BASSO	Il rischio è valutato BASSO in quanto il processo non è idoneo a produrre rilevanti vantaggi a favore del dipendente o di terzi.
11	Censimenti generali	Ingiustificato ritardo rispetto ai termini fissati.	Basso	Basso	Non segnalati	Basso	Medio	Medio	BASSO	Il rischio è valutato BASSO in quanto il processo non è idoneo a produrre rilevanti vantaggi a favore del dipendente o di terzi.
12	Gestione aggiornamento Albi giudici popolari	Ingiustificato ritardo rispetto ai termini stabiliti per legge. Omessa verifica dei requisiti di legge.	Basso	Basso	Non segnalati	Basso	Medio	Medio	BASSO	Il rischio è valutato BASSO in quanto il processo non è idoneo a produrre rilevanti vantaggi a favore del dipendente o di terzi.
13	Autorizzazioni per spettacoli,	Ingiustificata dilatazione dei termini.	Medio	Basso	Non segnalati	Medio	Medio	Medio	MEDIO	Il rischio è valutato MEDIO in quanto il processo non consente

	intrattenimenti, ecc	Conflitto di interesse. Violazione regole procedurali.								margini di discrezionalità, ma potrebbe sussistere un interesse di terzi che spinga a non rispettare le procedure ed i tempi prescritti.
14	Servizi per minori, famiglie e anziani	Ingiustificata dilatazione dei termini. Conflitto di interesse. Violazione regole procedurali.	Medio	Medio	Non segnalati	Medio	Medio	Medio	MEDIO	Il rischio è valutato MEDIO in quanto il processo ammette margini di discrezionalità
15	Gestione alloggi pubblici	Conflitto di interessi. Omessa selezione. Selezione irregolare per favorire determinati soggetti	Medio	Medio	Non segnalati	Medio	Medio	Medio	MEDIO	Il rischio è valutato MEDIO in quanto il processo ammette margini di discrezionalità
16	Gestione del diritto allo studio e del sostegno scolastico	Ingiustificata dilatazione dei termini. Conflitto di interesse. Violazione regole procedurali. Discriminazioni.	Medio	Medio	Non segnalati	Medio	Medio	Medio	MEDIO	Il rischio è valutato MEDIO in quanto il processo ammette margini di discrezionalità
17	Asili nido	Ingiustificata dilatazione dei termini. Conflitto di interesse. Violazione regole procedurali. Discriminazioni.	Medio	Medio	Non segnalati	Medio	Medio	Medio	MEDIO	Il rischio è valutato MEDIO in quanto il processo ammette margini di discrezionalità
18	Servizio di Trasporto	Ingiustificata dilatazione dei termini. Conflitto di interesse.	Medio	Medio	Non segnalati	Medio	Medio	Medio	MEDIO	Il rischio è valutato MEDIO in quanto il processo ammette

	scolastico	Violazione regole procedurali. Discriminazioni.								margin di discrezionalità
19	Servizio di mensa	Ingiustificata dilatazione dei termini. Conflitto di interesse. Violazione regole procedurali. Discriminazioni.	Medio	Medio	Non segnalati	Medio	Medio	Medio	MEDIO	Il rischio è valutato MEDIO in quanto il processo ammette margini di discrezionalità
20	Autorizzazione e all'occupazione di suolo pubblico	Ingiustificata dilatazione dei termini. Conflitto di interesse. Violazione regole procedurali. Discriminazioni.	Medio	Medio	Non segnalati	Medio	Medio	Medio	MEDIO	Il rischio è valutato MEDIO in quanto il processo ammette margini di discrezionalità
21	Affidamento mediante procedura aperta (o ristretta) di lavori, servizi e forniture o	Predisposizione di bandi di gara sartoriali diretti a favorire determinati operatori economici. Violazione di regole procedurali per pilotare gli esiti della gara. Pubblicazione Bando per un periodo inferiore a quello prescritto dalla legge	Alto	Medio	Non segnalati	Bassa	Medio	Medio	ALTO	Il rischio è valutato ALTO in quanto le procedure di affidamento di lavori, servizi e forniture, dati gli interessi economici che attivano, possono dare origine a comportamenti scorretti. E' necessario quindi approntare adeguate misure.
22	Trattamento e custodia della documentazione di gara	Non corretta custodia e trattamento, in violazione della normativa sulla privacy nonché del principio di segretezza delle offerte.	ALTO	Medio	Non segnalati	Bassa	Medio	Medio	ALTO	Il rischio è valutato ALTO in quanto le procedure di affidamento di lavori, servizi e forniture, dati gli interessi economici che attivano, possono dare origine a comportamenti scorretti. E' necessario quindi approntare

										adeguate misure.
23	Apertura delle buste/plichi di gara	Mancato rispetto dei criteri predefiniti per la valutazione delle offerte. Conflitto di interessi	Alto	Medio	Non segnalati	Bassa	Medio	Medio	ALTO	Il rischio è valutato ALTO in quanto le procedure di affidamento di lavori, servizi e forniture, dati gli interessi economici che attivano, possono dare origine a comportamenti scorretti. E' necessario quindi approntare adeguate misure.
24	Verifica dei requisiti generali speciali	Verifica incompleta/non corretta dei requisiti. Aggiudicazione ad operatore privo dei requisiti.	Alto	Medio	Non segnalati	Bassa	Medio	Medio	ALTO	Il rischio è valutato ALTO in quanto le procedure di affidamento di lavori, servizi e forniture, dati gli interessi economici che attivano, possono dare origine a comportamenti scorretti. E' necessario quindi approntare adeguate misure
25	Esclusioni	Violazione di regole procedurali. Mancata esclusione di operatore economico privo di requisiti (da autodichiarare); esclusione di operatore economico in possesso dei requisiti (autodichiarati)	Alto	Medio	Non segnalati	Bassa	Medio	Medio	ALTO	Il rischio è valutato ALTO in quanto le procedure di affidamento di lavori, servizi e forniture, dati gli interessi economici che attivano, possono dare origine a comportamenti scorretti. E' necessario quindi approntare adeguate misure
26	Affidamento diretto di lavori, servizi e forniture	Violazione regole procedurali. Selezione pilotata. Mancata rotazione. Conflitto di interessi.	Alto	Medio	Non segnalati	Bassa	Medio	Medio	ALTO	Il rischio è valutato ALTO in quanto le procedure di affidamento di lavori, servizi e forniture, dati gli interessi economici che attivano, possono dare origine a

										comportamenti scorretti e favorire determinati operatori economici, senza applicare la rotazione né verificare la congruità del prezzo. E' necessario quindi approntare adeguate misure
27	Procedure ad evidenza pubblica per la vendita di beni	Conflitto di interessi. Selezione pilotata per favorire determinati soggetti. Violazione regole procedurali	Alto	Medio	Non segnalati	Bassa	Medio	Medio	ALTO	Il rischio è valutato ALTO in quanto le procedure di evidenza pubblica possono dare origine a comportamenti scorretti. E' necessario quindi approntare adeguate misure
28	Procedure ad evidenza pubblica per affitto/locazione di beni comunali	Conflitto di interessi. Selezione pilotata per favorire determinati soggetti. Violazione regole procedurali	Alto	Medio	Non segnalati	Bassa	Medio	Medio	ALTO	Il rischio è valutato ALTO in quanto le procedure di evidenza pubblica possono dare origine a comportamenti scorretti. E' necessario quindi approntare adeguate misure
29	Revoca del Bando di gara/ Atto indittivo.	Violazioni procedurali. Revoca in assenza delle condizioni di legge. Conflitto di interessi	Basso	Medio	Non segnalati	Bassa	Medio	Medio	ALTO	Il rischio è ALTO in quanto il processo ammette elevati margini di discrezionalità.
30	Affidamento in house	Violazione delle norme e dei limiti in materia di affidamenti in house. Conflitto di interesse	Alto	Medio	Non segnalati	Bassa	Medio	Medio	ALTO	Il rischio è valutato ALTO in quanto le procedure di affidamento di lavori, servizi e forniture, dati gli interessi economici che attivano, possono dare origine a comportamenti scorretti. E' necessario quindi approntare adeguate misure.
31	Nomina Commissione	Situazione di conflitto di interesse di uno dei Commissari.	Alto	Medio	Non segnalati	Bassa	Alto	Medio	ALTO	Il rischio è valutato ALTO in quanto le procedure di affidamento di lavori, servizi e forniture, dati gli

	giudicatrice	Situazione di conflitto di interesse dell'organo che procede alla nomina. Violazione regole procedurali.								interessi economici che attivano, possono dare origine a comportamenti scorretti. E' necessario quindi approntare adeguate misure.
32	Verifica delle offerte anomale	Situazione di conflitto di interesse per il RUP o per i Commissari di gara. Violazione di regole procedurali.	Alto	Medio	Non segnalati	Bassa	Alto	Medio	ALTO	Il rischio è valutato ALTO in quanto le procedure di affidamento di lavori, servizi e forniture, dati gli interessi economici che attivano, possono dare origine a comportamenti scorretti. E' necessario quindi approntare adeguate misure.
33	Proposta di aggiudicazione in base al prezzo	Situazione di conflitto di interesse per il RUP o per i Commissari di gara. Violazione di regole procedurali.	Alto	Medio	Non segnalati	Bassa	Alto	Medio	ALTO	Il rischio è valutato ALTO in quanto le procedure di affidamento di lavori, servizi e forniture, dati gli interessi economici che attivano, possono dare origine a comportamenti scorretti. E' necessario quindi approntare adeguate misure.
34	Proposta di aggiudicazione in base all'offerta economicamente più vantaggiosa	Situazione di conflitto di interesse per il RUP o per i Commissari di gara. Violazione di regole procedurali.	Alto	Medio	Non segnalati	Bassa	Alto	Medio	ALTO	Il rischio è valutato ALTO in quanto le procedure di affidamento di lavori, servizi e forniture, dati gli interessi economici che attivano, possono dare origine a comportamenti scorretti. E' necessario quindi approntare adeguate misure.
35	Attività di programmazione (DUP)	Violazione regole procedurali. Conflitto di interesse.	Basso	Medio	Non segnalati	Bassa	Medio	Medio	BASSO	Il rischio è valutato BASSO in quanto si tratta di atto di programmazione, di non immediata attuazione. Inoltre esso vede il coinvolgimento di una pluralità di organi, tra cui l'organo di revisione economico-finanziaria.

36	Consegna di lavori e servizi in via d'urgenza	Mancata verifica dei requisiti, prima della consegna in via d'urgenza. Assenza delle condizioni richieste dal D. Lgs 50/2016 per la consegna in via d'urgenza.	Medio	Basso	Non segnalati	Bassa	Media	Medio	ALTO	Il rischio è valutato ALTO in quanto le procedure di affidamento di lavori, servizi e forniture, dati gli interessi economici che attivano, possono dare origine a comportamenti scorretti. E' necessario quindi approntare adeguate misure.
37	Stipulazione del contratto	Violazione dei termini previsti per la stipula del contratto, delle forme del contratto previste dall'art. 32, comma 14, del d.lgs. 50/2016 (es. uso della forma pubblica quando non necessaria)	Medio	Basso	Non segnalati	Bassa	Media	Medio	ALTO	Il rischio è valutato ALTO in quanto le procedure di affidamento di lavori, servizi e forniture, dati gli interessi economici che attivano, possono dare origine a comportamenti scorretti. E' necessario quindi approntare adeguate misure.
38	Gestione ed archiviazione contratti pubblici e scritture private autenticate	Violazione di norme procedurali. Non corretta archiviazione.	Basso	Basso	Non segnalati	Bassa	Medio	Medio	BASSO	Il rischio è valutato BASSO in quanto nel processo interviene il Segretario Comunale (RPCT).
39	Subappalto	Autorizzazione subappalto contro le previsioni del contratto ovvero oltre i limiti ammessi dalla normativa vigente.	Alto	Basso	Non segnalati	Bassa	Medio	Medio	ALTO	Il rischio è valutato ALTO in quanto le procedure di affidamento di lavori, servizi e forniture, dati gli interessi economici che attivano, possono dare origine a comportamenti scorretti. E' necessario quindi approntare adeguate misure.
40	Verifiche in corso di esecuzione (ad es. collaudi)	Mancato svolgimento delle verifiche nei tempi prescritti. Violazioni procedurali.	Alto	Medio	Non segnalati	Bassa	Medio	Medio	ALTO	Il rischio è valutato ALTO in quanto le procedure di affidamento di lavori, servizi e forniture, dati gli interessi economici che attivano, possono dare origine a comportamenti scorretti. E'

	in corso di esecuzione)	Conflitto di interessi del verificatore.								necessario quindi approntare adeguate misure.
41	Applicazione di Penali al contraente	Mancata applicazione penale prevista nel contratto. Violazione norme contrattuali previste per l'applicazione di penali. Violazione regole procedurali. Mancata applicazione criteri per il calcolo della penale.	Alto	Medio	Non segnalati	Bassa	Medio	Medio	ALTO	Il rischio è valutato ALTO in quanto le procedure di affidamento di lavori, servizi e forniture, dati gli interessi economici che attivano, possono dare origine a comportamenti scorretti. E' necessario quindi approntare adeguate misure.
42	Risoluzione/Recesso dal contratto/ Scioglimento volontario del vincolo contrattuale volontario	Violazione regole procedurali. Abuso del potere di risoluzione. Mancata verifica delle condizioni stabilite dal contratto o dalla normativa vigente. Mancata verifica dell'interesse pubblico, nel caso di scioglimento volontario del vincolo contrattuale.	Alto	Medio	Non segnalati	Bassa	Medio	Medio	ALTO	Il rischio è valutato ALTO in quanto le procedure di affidamento di lavori, servizi e forniture, dati gli interessi economici che attivano, possono dare origine a comportamenti scorretti. E' necessario quindi approntare adeguate misure.
43	Approvazione modifiche contratto originario e varianti in corso d'opera	Approvazioni di varianti e modifiche oltre i casi previsti dalla normativa di riferimento	Alto	Medio	Non segnalati	Bassa	Medio	Medio	Alto	Il rischio è valutato ALTO in quanto le procedure di affidamento di lavori, servizi e forniture, dati gli interessi economici che attivano, possono dare origine a comportamenti scorretti. E' necessario quindi approntare adeguate misure.
44	Utilizzo di rimedi di	Utilizzo degli strumenti	Medio	Basso	Non segnalati	Bassa	Medio	Medio	MEDIO	Il rischio è valutato MEDIO in quanto, sebbene il rimedio richieda l'intervento di terze persone, la

	soluzioni delle controversie alternative a quelli giurisdizionali	stragiudiziali di risoluzione delle controversie, come strumento per la modifica artificiosa del contenuto dei contratti.								materia richiede comunque una particolare attenzione.
45	Nomina collaudatore	Nomina di soggetti non rientranti in quelli di cui all'art. 102 del codice	Medio	Medio	Non segnalati	Bassa	Medio	Medio	MEDIO	Il rischio è valutato MEDIO in quanto, sebbene il processo non consenta ampi margini di discrezionalità, la materia richiede comunque una particolare attenzione.
46	Collaudo finale o verifica di conformità	Mancato svolgimento delle verifiche nei tempi prescritti. Violazioni procedurali. Conflitto di interessi del verificatore.	Alto	Medio	Non segnalati	Basso	Medio	Medio	Alto	Il rischio è valutato ALTO in quanto le procedure di affidamento di lavori, servizi e forniture, dati gli interessi economici che attivano, possono dare origine a comportamenti scorretti. E' necessario quindi approntare adeguate misure.
47	Rilascio certificato di collaudo, verifica di conformità, attestato regolare esecuzione	Falsa attestazione nei collaudi e nelle verifiche finali. Conflitto di interessi.	Alto	Medio	Non segnalati	Basso	Medio	Medio	ALTO	Il rischio è valutato ALTO in quanto le procedure di affidamento di lavori, servizi e forniture, dati gli interessi economici che attivano, possono dare origine a comportamenti scorretti. E' necessario quindi approntare adeguate misure.

48	Programmazione fabbisogno personale e valutazioni eccedenze	Previsione di posti in organico superiore alle effettive necessità al fine di favorire assunzioni non necessarie per l'ente. Situazioni di conflitti di interesse	Medio	Medio	Non segnalati	Basso	Medio	Medio	MEDIO	Il rischio è valutato MEDIO in quanto in esso intervengono più soggetti, tra cui il Segretario Comunale (RPCT) in sede di deliberazione ed il Revisore dei conti, il cui parere è obbligatorio.
49	Formazione del personale	Conflitti di interesse Selezione operatore esterno in modo irregolare.	Basso	Medio	Non segnalati	Basso	Medio	Medio	MEDIO	Trattandosi di contratto d'appalto di servizi, dati gli interessi economici che attiva, potrebbe celare comportamenti scorretti a favore di taluni operatori in danno di altri.
50	Gestione pratiche pensionistiche e trattamento indennità di servizio	Ingiustificata dilatazione dei termini di legge. Omessi controlli e verifiche. Errati conteggi.	Basso	Basso	Non segnalati	Basso	Medio	Medio	BASSO	Il rischio è BASSO in ragione del coinvolgimento nel processo di altri enti (INPS)
51	Concorso/Selezione per l'assunzione di personale	Previsione nel bando di requisiti di accesso personalizzati. Selezione pilotata per conflitto di interesse di uno dei Commissari. Irregolare composizione della commissione finalizzata al reclutamento di particolari candidati. Inosservanza delle regole procedurali poste a garanzia della trasparenza e dell'imparzialità della	Alto	Alto	Non segnalati	Basso	Medio	Medio	ALTO	Il rischio è valutato ALTO in quanto le procedure di assunzione possono dare origine a comportamenti scorretti. E' necessario quindi approntare adeguate misure.

		selezione. Ritardo e/o scarsa pubblicizzazione atti al fine di scoraggiare ricorsi.								
52	Nomina Commissione di concorso	Selezione pilotata per situazione di conflitto di interesse di uno dei Commissari. Violazione regole procedurali.	Alto	Alto	Non segnalati	Basso	Medio	Medio	ALTO	Il rischio è valutato ALTO in quanto le procedure di assunzione possono dare origine a comportamenti scorretti. E' necessario quindi approntare adeguate misure
53	Selezione per l'affidamento di incarico professionale	previsioni nell'atto indittivo della procedura di requisiti personalizzati per favorire la ripetizione degli affidamenti a precedenti professionisti. scarsa trasparenza nel conferimento dell'incarico. violazione di regole procedurali. conflitto di interessi.	Alto	Alto	Non segnalati	Basso	Medio	Medio	ALTO	Il rischio è valutato ALTO in quanto le procedure di affidamenti di incarico possono dare luogo a comportamenti scorretti.. E' necessario quindi approntare adeguate misure
54	Gestione giuridica del personale (Permessi, Ferie, ecc.)	Violazione o irregolare applicazione di norme, anche interne, al fine di favorire determinati dipendenti. Conflitto di interesse.	Basso	Basso	Non segnalati	Basso	Medio	Medio	BASSO	Il rischio è BASSO in quanto si tratta di processi che non ammettono margini di discrezionalità. Inoltre, i vantaggi che produce in favore dei terzi sono di valore, in genere, assai contenuto.
55	Rilevamento presenza in	Interventi manuali	Medio	Basso	Non	Basso	Medio	Medio	MEDIO	Il rischio è MEDIO, in quanto periodicamente vengono trasmessi

	servizio	non autorizzati sulla procedura, al fine di favorire il dipendente			segnalati					i rapporti sul rilevamento delle presenze e più uffici hanno accesso al programma di rilevamento presenze.
56	Nomina posizioni organizzative	Previsione di ruoli e competenze non rispondenti alle effettive necessità. Conflitto di interessi	Basso	Medio	Non segnalati	Basso	Medio	Medio	BASSO	Il rischio è BASSO in quanto esigenze di contenimento della spesa di personale impongono di contenere la spesa per gli incarichi di posizione organizzativa.
57	Indennità' delle posizioni organizzative	Discrezionalità nella individuazione delle indennità. Conflitto di interessi. Violazione regole procedurali, anche interne.	Basso	Basso	Non segnalati	Basso	Medio	Medio	BASSO	Il rischio è valutato BASSO in quanto l'ente ha approvato un regolamento per la pesatura che prevede l'attribuzione delle relative operazioni a soggetto esterno (NV).
58	Selezione per l'attribuzione di progressioni economiche	Definizione di criteri di selezione non coerenti con il vigente Sistema di misurazione e valutazione della performance. Violazione regole procedurali, anche interne. Assenza di trasparenza. Motivazione non adeguata dei provvedimenti, ivi compresa la	Basso	Basso	Non segnalati	Basso	Medio	Medio	BASSO	Il rischio è MEDIO in ragione dell'interesse dei dipendenti. Si ritiene necessario approntare adeguate misure.

		graduatoria in relazione ai punteggi. Conflitto di interessi.								
59	Relazioni Sindacali (Informazioni, ecc)	Violazione di regole procedurali normative e contrattuali, anche interne. Conflitto di interesse.	Basso	Basso	Non segnalati	Basso	Medio	Medio	BASSO	Il rischio è BASSO perché il processo non consente margini di discrezionalità significativi.
60	Contrattazione integrativa decentrata	Violazione di regole procedurali normative e contrattuali, anche interne. Conflitto di interesse.	Basso	Basso	Non segnalati	Basso	Medio	Medio	BASSO	Il rischio è BASSO perché il processo non consente margini di discrezionalità significativi.
61	Erogazione salario Accessorio collegato alla performance	Violazione regole procedurali, creando discriminazioni tra i dipendenti. Conflitto di interessi.	Basso	Basso	Non segnalati	Basso	Medio	Medio	BASSO	Il rischio è BASSO perché il processo non consente margini di discrezionalità significativi.
62	Erogazione di indennità previste dal Contratto integrativo decentrato	Violazione regole procedurali, normative e contrattuali. Conflitto di interessi. Discriminazione tra i dipendenti.	Basso	Basso	Non segnalati	Basso	Medio	Medio	BASSO	Il rischio è BASSO perché il processo non consente margini di discrezionalità significativi.
63	Erogazione incentivi previsti dalla legge (ad ex art 113 del D. Lgs 50/2016)	Violazione regole procedurali anche interne. Conflitto di interessi: il beneficiario dell'incentivo liquida a sé medesimo.	Basso	Basso	Non segnalati	Basso	Medio	Medio	BASSO	Il rischio è BASSO perché il processo non consente margini di discrezionalità significativi.
64	Erogazione di sovvenzioni, contributi, nonché attribuzioni	Conflitto di interessi. Erogazione di contributi senza la rendicontazione della spesa da parte del	Medio	Basso	Non segnalati	Basso	Medio	Medio	BASSO	Il rischio è MEDIO in quanto il processo non consente ampi margini di discrezionalità, ma riguarda comunque interessi economici in capo a terzi.

	vantaggi economici di qualunque genere a persone ed enti pubblici e privati	beneficiario.								
65	Gestione di finanziamenti regionali	Conflitto di interessi. Violazione regole procedurali. Dilatazione ingiustificata dei tempi previsti	Basso	Basso	Non segnalati	Basso	Medio	Medio	BASSO	Il rischio è BASSO perché il processo non consente margini di discrezionalità significativi.
66	Tenuta ed aggiornamento inventario e patrimonio	Omesso aggiornamento Inventario e patrimonio a seguito di modifiche della consistenza.	Medio	Basso	Non segnalati	Basso	Medio	Medio	MEDIO	Il rischio è MEDIO in quanto gli uffici potrebbero non interagire correttamente tra loro.
67	Attribuzione rimborsi/ Missioni ai dipendenti/Amministratori	Erronea applicazione delle disposizioni vigenti al fine di attribuire indebiti vantaggi economici. Conflitto di interessi.	Basso	Basso	Non segnalati	Basso	Medio	Medio	BASSO	Il rischio è BASSO perché il processo non consente margini di discrezionalità significativi
68	Gestione dei proventi da sanzioni per violazione del Codice della Strada	Conflitto di interessi. Violazione regole procedurali. Dilatazione ingiustificata dei tempi previsti dalla legge per gli accertamenti e le notifiche.	Basso	Basso	Non segnalati	Basso	Medio	Medio	Basso	Il rischio è BASSO perché il processo non consente margini di discrezionalità significativi
69	Gestione	Violazione regole procedurali.	Basso	Basso	Non	Basso	Medio	Medio	Basso	Il rischio è BASSO perché il processo non consente margini di

	ordinaria dell'entrata	Conflitto di interessi.			segnalati					discrezionalità significativi
70	Gestione ordinaria della spesa	Violazione regole procedurali. Dilatazione ingiustificata dei tempi di pagamento.	Medio	Medio	Non segnalati	Basso	Medio	Medio	MEDIO	Il Rischio è MEDIO in quanto gli uffici potrebbero ingiustificatamente ritardare i pagamenti, si rende pertanto necessario approntare adeguate misure.
71	Stipendi del personale	Violazione regole procedurali. Dilatazione ingiustificata dei tempi di pagamento.	BASSO	Basso	Non segnalati	Basso	Medio	Medio	BASSO	Il rischio è BASSO perché il processo non consente margini di discrezionalità significativi
72	Diritti di rogito	Violazione regole procedurali.	BASSO	Basso	Non segnalati	Basso	Medio	Medio	BASSO	Il rischio è BASSO perché il processo non consente margini di discrezionalità significativi
73	Tributi locali	Violazione regole procedurali. Conflitto di interessi. Ingiustificata dilatazione dei termini di legge Disparità di trattamento	Medio	Basso	Non segnalati	Basso	Medio	Medio	MEDIO	Il Rischio è valutato MEDIO in quanto gli uffici potrebbero ingiustificatamente ritardare le riscossioni o non effettuare i dovuti accertamenti, si rende pertanto necessario approntare adeguate misure.
74	Manutenzion e delle strade e delle aree pubbliche (Esternalizzazione)	Violazione regole procedurali. Conflitto di interessi. Mancata verifica corretta esecuzione manutenzione del contratto.	Medio	Basso	Non segnalati	Basso	Medio	Medio	MEDIO	Il rischio è valutato MEDIO in quanto gli uffici potrebbero impropriamente utilizzare i propri poteri e competenze per ottenere utilità a proprio vantaggio, vanno pertanto approntate adeguate misure.
75	Rimozione neve e ghiaccio su strade e aree pubbliche (Esternalizzazione)	Violazione regole procedurali. Conflitto di interessi. Mancata verifica corretta esecuzione del contratto.	Medio	Basso	Non segnalati	Basso	Medio	Medio	MEDIO	Il rischio è valutato MEDIO in quanto gli uffici potrebbero impropriamente utilizzare i propri poteri e competenze per ottenere utilità a proprio vantaggio, vanno pertanto approntate adeguate misure.

76	Manutenzione cimiteri	Violazione regole procedurali. Conflitto di interessi. Mancata verifica corretta esecuzione del contratto.	Medio	Basso	Non segnalati	Basso	Medio	Medio	MEDIO	Il rischio è valutato MEDIO in quanto gli uffici potrebbero impropriamente utilizzare i propri poteri e competenze per ottenere utilità a proprio vantaggio, vanno pertanto approntate adeguate misure.
77	Servizi di custodia dei cimiteri	Violazione regole procedurali. Conflitto di interessi. Mancata verifica corretta esecuzione del contratto.	Medio	Basso	Non segnalati	Basso	Medio	Medio	MEDIO	Il rischio è valutato MEDIO in quanto gli uffici potrebbero impropriamente utilizzare i propri poteri e competenze per ottenere utilità a proprio vantaggio, vanno pertanto approntate adeguate misure.
78	Manutenzione degli immobili e degli impianti di proprietà del Comune	Violazione regole procedurali. Conflitto di interessi. Mancata verifica corretta esecuzione del contratto.	Medio	Media	Non segnalati	Bassa	Medio	Medio	MEDIO	Il rischio è valutato MEDIO in quanto gli uffici potrebbero impropriamente utilizzare i propri poteri e competenze per ottenere utilità a proprio vantaggio, vanno pertanto approntate adeguate misure.
79	Manutenzion e degli edifici scolastici	Violazione regole procedurali. Conflitto di interessi. Mancata verifica corretta esecuzione del contratto.	Medio	Media	Non segnalati	Bassa	Medio	Medio	MEDIO	Il rischio è valutato MEDIO in quanto gli uffici potrebbero impropriamente utilizzare i propri poteri e competenze per ottenere utilità a proprio vantaggio, vanno pertanto approntate adeguate misure.
80	Alienazione beni immobili comunali	Violazione regole procedurali. Conflitto di interessi. Selezione irregolare per favorire determinati soggetti. Prezzo non congruo. Omessa registrazione e trascrizione	Alto	Medio	Non segnalati	Bassa	Medio	Medio	ALTO	Il rischio è valutato ALTO in quanto le procedure di evidenza pubblica possono dare origine a comportamenti scorretti. E' necessario quindi approntare adeguate misure
81	Acquisto beni	Violazione regole procedurali. Conflitto di interessi.	Alto	Medio	Non	Bassa	Medio	Medio	ALTO	Il rischio è valutato ALTO in quanto le procedure di evidenza pubblica

	immobili	Selezione irregolare per favorire determinati soggetti. Prezzo non congruo Omessa registrazione e trascrizione			segnalati					possono dare origine a comportamenti scorretti. E' necessario quindi approntare adeguate misure
82	Acquisto Arredi, attrezzature, beni mobili e vestiario al personale	Violazione regole procedurali. Conflitto di interessi. Selezione irregolare per favorire determinati soggetti. Prezzo non congruo. Omessa rotazione.	Medio	Medio	Non segnalati	Bassa	Medio	Medio	MEDIO	Il rischio è valutato MEDIO in quanto le procedure di evidenza pubblica possono dare origine a comportamenti scorretti, tuttavia si tratta di processi molto limitati nell'ente.
83	Concessione in uso di beni immobili	Violazione regole procedurali. Conflitto di interessi. Discriminazioni. Motivazione congruità corrispettivo o contropartita.	Alto	Medio	Non segnalati	Bassa	Medio	Medio	Medio	Il rischio è valutato MEDIO in quanto le procedure di evidenza pubblica possono dare origine a comportamenti scorretti.
84	Locazione attiva di immobili di proprietà comunale	Violazione regole procedurali. Conflitto di interessi. Selezione irregolare per favorire determinati soggetti. Canone non congruo Omessa registrazione	Medio	Medio	Non segnalati	Bassa	Medio	Medio	Medio	Il rischio è valutato MEDIO in quanto le procedure di evidenza pubblica possono dare origine a comportamenti scorretti.
85	Locazione passiva di immobili di proprietà di terzi	Violazione regole procedurali. Conflitto di interessi. Selezione irregolare per favorire determinati soggetti. Canone non congruo. Omessa registrazione	Medio	Medio	Non segnalati	Bassa	Medio	Medio	MEDIO	Il rischio è valutato MEDIO in quanto le procedure di evidenza pubblica possono dare origine a comportamenti scorretti.
86	Affitto di immobili di proprietà comunale	Violazione regole procedurali. Conflitto di interessi. Selezione irregolare per favorire determinati soggetti. Canone non congruo. Omessa registrazione e trascrizione	Medio	Medio	Non segnalati	Bassa	Medio	Medio	MEDIO	Il rischio è valutato MEDIO in quanto le procedure di evidenza pubblica possono dare origine a comportamenti scorretti.
87	Procedimento di	Violazione regole procedurali. Conflitto di interessi.	Alto	Medio	Non	Bassa	Medio	Medio	ALTO	Il rischio è valutato ALTO in quanto gli uffici potrebbero

	Espropriazione	Non corretta quantificazione dell'indennità di espropriazione. Non corretta notifica, violazione contraddittorio. Omessa registrazione e trascrizione			segnalati					impropriamente utilizzare i propri poteri e competenze per ottenere utilità a proprio vantaggio, vanno pertanto approntate adeguate misure.
88	Concessioni cimiteriali	Violazione regole procedurali. Conflitto di interessi. Non corretta quantificazione degli importi dovuti.	Alto	Medio	Non segnalati	Bassa	Medio	Medio	ALTO	Il rischio è valutato ALTO in quantogli uffici potrebbero impropriamente utilizzare i propri poteri e competenze per ottenere utilità a proprio vantaggio, vanno pertanto approntate adeguate misure.
89	Gestione organismi partecipati	Violazione regole procedurali. Mancata verifica requisiti per il mantenimento. Omesso controllo e monitoraggio sugli organismi partecipati. Conflitto di interessi.	Medio	Basso	Non segnalati	Bassa	Medio	Medio	MEDIO	Il rischio è valutato MEDIO in quanto gli uffici potrebbero impropriamente utilizzare i propri poteri e competenze per ottenere utilità a proprio vantaggio, tuttavia le partecipazioni in organismi esterni sono molto ridotte
90	Acquisizione nuove partecipazioni	Violazione regole procedurali. Conflitto di interessi.	Medio	Basso	Non segnalati	Bassa	Medio	Medio	MEDIO	Il rischio è valutato Medio in quanto gli uffici potrebbero impropriamente utilizzare i propri poteri e competenze per ottenere utilità a proprio vantaggio, ma il processo non ammette ampi margini di discrezionalità.
91	Servizi di pubblica Illuminazione	Violazione regole procedurali. Conflitto di interessi. Mancata verifica corretta esecuzione del contratto.	Alto	Medio	Non segnalati	Bassa	Medio	Medio	ALTO	Il rischio è valutato ALTO in quanto le procedure di evidenza pubblica possono dare origine a comportamenti scorretti. E' necessario quindi approntare adeguate misure
92	Manutenzione della rete e	Violazione regole procedurali. Conflitto di interessi.	Alto	Medio	Non segnalati	Bassa	Medio	Medio	ALTO	Il rischio è valutato ALTO in quantole procedure di evidenza pubblica

	degli impianti di pubblica illuminazione	Mancata verifica corretta esecuzione del contratto.								possono dare origine a comportamenti scorretti. E' necessario quindi approntare adeguate misure
93	Servizi di gestione biblioteche	Violazione regole procedurali. Conflitto di interessi. Mancata verifica corretta esecuzione del contratto.	Alto	Medio	Non segnalati	Bassa	Medio	Medio	ALTO	Il rischio è valutato ALTO in quanto, trattandosi della procedura di affidamento di un servizio e dati gli interessi economici coinvolti, sono possibili comportamenti scorretti. E' necessario quindi approntare adeguate misure.
94	Servizi di gestione musei	Violazione regole procedurali. Conflitto di interessi. Mancata verifica corretta esecuzione del contratto.	Alto	Medio	Non segnalati	Bassa	Medio	Medio	ALTO	Il rischio è valutato ALTO in quanto, trattandosi della procedura di affidamento di un servizio e dati gli interessi economici coinvolti, sono possibili comportamenti scorretti. E' necessario quindi approntare adeguate misure.
95	Servizi di gestione impianti sportivi	Violazione regole procedurali. Conflitto di interessi. Mancata verifica corretta esecuzione del contratto.	Alto	Medio	Non segnalati	Bassa	Medio	Medio	ALTO	Il rischio è valutato ALTO in quanto, trattandosi della procedura di affidamento di un servizio e dati gli interessi economici coinvolti, sono possibili comportamenti scorretti. E' necessario quindi approntare adeguate misure.
96	Servizi di gestione hardware e software	Violazione regole procedurali. Conflitto di interessi. Mancata verifica corretta esecuzione del contratto.	Alto	Medio	Non segnalati	Bassa	Medio	Medio	ALTO	Il rischio è valutato ALTO in quanto le procedure di affidamento all'esterno di servizi e forniture possono dare origine a comportamenti scorretti. E' necessario quindi approntare adeguate misure
97	Servizi di disaster recovery e backup	Violazione regole procedurali. Conflitto di interessi. Mancata verifica corretta esecuzione del contratto.	Alto	Medio	Non segnalati	Bassa	Medio	Medio	ALTO	Il rischio è valutato ALTO in quanto le procedure di affidamento all'esterno di servizi e forniture possono dare origine a

										comportamenti scorretti. E' necessario quindi approntare adeguate misure
98	Gestione del sito web	Violazione regole procedurali. Conflitto di interessi. Mancata verifica corretta esecuzione del contratto.	Alto	Medio	Non segnalati	Bassa	Medio	Medio	ALTO	Il rischio è valutato ALTO in quanto le procedure di affidamento all'esterno di servizi e forniture possono dare origine a comportamenti scorretti. E' necessario quindi approntare adeguate misure
99	Taglio Boschi	Violazione regole procedurali	Medio	Basso	Non segnalati	Bassa	Medio	Medio	Medio	Il rischio è valutato MEDIO in quanto non consente elevati margini di discrezionalità.
100	Sicurezza all'interno degli edifici scolastici	Violazione regole procedurali	Basso	Basso	Non segnalati	Bassa	Medio	Medio	Medio	Il rischio è BASSO perché il processo non consente margini di discrezionalità significativi
101	Manutenzione rete fognaria, idrica e di depurazione	Violazione regole procedurali	Medio	Medio	Non segnalati	Bassa	Medio	Medio	Medio	Il rischio è valutato MEDIO in quanto si potrebbero omettere le verifiche necessarie a garantire la corretta funzionalità degli impianti
102	Gestione parco macchine ed automezzi	Violazione regole procedurali	Basso	Basso	Non segnalati	Bassa	Medio	Medio	Basso	Il rischio è BASSO perché il processo non consente margini di discrezionalità significativi e origina limitati interessi economici
103	Accertamento e verifiche dei tributi locali	Violazione regole procedurali. Omessa verifica per interesse di parte. Conflitto di interessi. Ingiustificata dilatazione dei termini di legge	Medio	Basso	Non segnalati	Bassa	Medio	Medio	MEDIO	Il rischio è valutato MEDIO in quanto gli uffici potrebbero impropriamente utilizzare i propri poteri e competenze per ottenere utilità a proprio vantaggio o a vantaggio di terzi. Vanno pertanto approntate adeguate misure.
104	Accertamento con adesione	Violazione regole procedurali. Omessa verifica per interesse di parte.	Medio	Basso	Non	Bassa	Medio	Medio	MEDIO	Il rischio è valutato MEDIO in quanto gli uffici potrebbero

	dei tributi locali	Conflitto di interessi. Ingiustificata dilatazione dei termini di legge			segnalati					impropriamente utilizzare i propri poteri e competenze per ottenere utilità a proprio vantaggio o a vantaggio di terzi. Vanno pertanto approntate adeguate misure.
105	Accertamenti controlli sull'attività edilizia privata	Violazione regole procedurali. Omessa verifica per interesse di parte. Conflitto di interessi. Ingiustificata dilatazione dei termini.	Medio	Basso	Non segnalati	Bassa	Medio	Medio	MEDIO	Il rischio è valutato MEDIO in quanto gli uffici potrebbero impropriamente utilizzare i propri poteri e competenze per ottenere utilità a proprio vantaggio o a vantaggio di terzi. Vanno pertanto approntate adeguate misure.
106	Controlli sul rispetto delle ordinanze	Violazione regole procedurali. Omessa verifica per interesse di parte. Conflitto di interessi. Ingiustificata dilatazione dei termini.	Medio	Medio	Non segnalati	Bassa	Medio	Medio	MEDIO	Il rischio è valutato MEDIO in quanto gli uffici potrebbero impropriamente utilizzare i propri poteri e competenze per ottenere utilità a proprio vantaggio o a vantaggio di terzi. Vanno pertanto approntate adeguate misure.
107	Attività di Polizia Amministrativa	Violazione regole procedurali. Omessa verifica per interesse di parte. Conflitto di interessi. Ingiustificata dilatazione dei termini.	Medio	Medio	Non segnalati	Bassa	Medio	Medio	MEDIO	Il rischio è valutato MEDIO in quanto gli uffici potrebbero impropriamente utilizzare i propri poteri e competenze per ottenere utilità a proprio vantaggio o a vantaggio di terzi. Vanno pertanto approntate adeguate misure.
108	Sicurezza sul lavoro	Ingiustificata dilatazione dei termini Omesso controllo e verifiche	Medio	Medio	Non segnalati	Bassa	Medio	Medio	MEDIO	Il rischio è valutato MEDIO in quanto gli uffici potrebbero impropriamente utilizzare i propri poteri e competenze per ottenere utilità a proprio vantaggio o a vantaggio di terzi. Vanno pertanto approntate adeguate misure.
109	Vigilanza sulla circolazione e sulla sosta	Violazione regole procedurali. Omessa verifica per interesse di parte. Conflitto di interessi.	Medio	Basso	Non segnalati	Bassa	Medio	Medio	MEDIO	Il rischio è valutato MEDIO in quanto gli uffici potrebbero impropriamente utilizzare i propri

		Ingiustificata dilatazione dei termini.								poteri e competenze per ottenere utilità a proprio vantaggio o a vantaggio di terzi. Vanno pertanto approntate adeguate misure.
110	Vigilanza sulle pubbliche affissioni	Violazione regole procedurali. Omessa verifica per interesse di parte. Conflitto di interessi. Ingiustificata dilatazione dei termini	Medio	Basso	Non segnalati	Basso	Medio	Medio	MEDIO	Il rischio è valutato MEDIO in quanto gli uffici potrebbero impropriamente utilizzare i propri poteri e competenze per ottenere utilità a proprio vantaggio o a vantaggio di terzi. Vanno pertanto approntate adeguate misure.
111	Vigilanza e verifica sulle attività commerciali in sede fissa	Violazione regole procedurali. Omessa verifica per interesse di parte. Conflitto di interessi.	Medio	Basso	Non segnalati	Basso	Medio	Medio	MEDIO	Il rischio è valutato MEDIO in quanto gli uffici potrebbero impropriamente utilizzare i propri poteri e competenze per ottenere utilità a proprio vantaggio o a vantaggio di terzi. Vanno pertanto approntate adeguate misure.
112	Vigilanza e verifiche su mercati ed ambulanti	Violazione regole procedurali. Omessa verifica per interesse di parte. Conflitto di interessi. Ingiustificata dilatazione dei termini	Medio	Basso	Non segnalati	Basso	Medio	Medio	MEDIO	Il rischio è valutato MEDIO in quanto gli uffici potrebbero impropriamente utilizzare i propri poteri e competenze per ottenere utilità a proprio vantaggio o a vantaggio di terzi. Vanno pertanto approntate adeguate misure.
113	Controlli sull'uso del territorio	Violazione regole procedurali. Omessa verifica per interesse di parte. Conflitto di interessi. Ingiustificata dilatazione dei termini	Alto	Medio	Non segnalati	Basso	Medio	Medio	ALTO	Il rischio è valutato ALTO in ragione dei rilevanti interessi economici coinvolti ed in quanto gli uffici potrebbero impropriamente utilizzare i propri poteri e competenze per ottenere utilità a proprio vantaggio, vanno pertanto approntate adeguate misure.
114	Controllo sull'abbandono dei rifiuti	Violazione regole procedurali. Omessa verifica per interesse di parte. Conflitto di interessi.	Alto	Medio	Non segnalati	Basso	Medio	Medio	ALTO	Il rischio è valutato ALTO in ragione dei rilevanti interessi economici coinvolti ed in quanto gli uffici

		Ingiustificata dilatazione dei termini								potrebbero impropriamente utilizzare i propri poteri e competenze per ottenere utilità a proprio vantaggio, vanno pertanto approntate adeguate misure.
115	Controllo sui pericoli che possono derivare dal patrimonio comunale (ad. es. strade e pertinenze, pericolo di incendi o di frane, ecc.)	Violazione regole procedurali. Ingiustificata dilatazione dei tempi. Omesso controllo.	Medio	Medio	Non segnalati	Basso	Medio	Medio	MEDIO	Il rischio è valutato MEDIO in quanto gli uffici potrebbero impropriamente utilizzare i propri poteri e competenze, vanno pertanto approntate adeguate misure.
116	Individuazioni e componenti Commissione paesaggistica comunale	Violazioni regole procedurali nazionali, regionali e comunali. Conflitto di interessi.	Alto	Medio	Non segnalati	Basso	Medio	Medio	MEDIO	Il rischio è valutato ALTO in quanto, in considerazione del carattere gratuito, l'incarico potrebbe essere conferito a soggetti che già svolgono attività per l'ente. Si ritiene quindi necessario approntare adeguate misure.
117	Provvedimenti di nomina in generale	Violazione di norme di legge. Conflitto di interessi.	Alto	Medio	Non segnalati	Basso	Medio	Medio	ALTO	Il rischio è valutato ALTO in quanto gli uffici potrebbero non applicare correttamente le disposizioni vigenti, non individuando correttamente la disposizione di legge in base alla quale viene conferito l'incarico. Inoltre gli interessi economici attivati dal processo potrebbero non essere irrilevanti.
118	Levata dei protesti	Violazione regole procedurali. Conflitto di interessi. Ingiustificata dilatazione dei termini.	Medio	Medio	Non segnalati	Basso	Medio	Medio	MEDIO	Il rischio è valutato MEDIO in quanto l'attività di levata dei protesti, svolta dal segretario comunale, è in costante riduzione

										sia per i numeri che per i valori. Tuttavia, in considerazione degli interessi economici attivati dal processo, è necessario approntare adeguate misure.
119	Supporto giuridico e pareri legali	Violazione regole procedurali Acquisizione di pareri e supporto non necessari in virtù del principio di autosufficienza. Conflitto di interessi.	Medio	Medio	Non segnalati	Basso	Medio	Medio	MEDIO	Il rischio è valutato MEDIO in quanto gli uffici potrebbero non applicare correttamente le disposizioni vigenti, inoltre gli interessi economici attivati dal processo potrebbero non essere irrisori.
120	Gestione del contenzioso	Violazione di norme, anche interne. Conflitto di interesse.	Medio	Medio	Non segnalati	Basso	Medio	Medio	MEDIO	Il rischio è valutato MEDIO in quanto gli uffici potrebbero non applicare correttamente le disposizioni vigenti inoltre gli interessi economici attivati dal processo potrebbero non essere irrisori.
121	Individuazione avvocato difensore dell'ente	Violazione delle disposizioni di legge Conflitto di interessi Ingiustificata dilatazione dei termini per ricorrere o per resistere in giudizio, con conseguenti danni a carico dell'ente.	Medio	Medio	Non segnalati	Basso	Medio	Medio	MEDIO	Il rischio è valutato MEDIO in quanto gli uffici potrebbero non applicare correttamente le disposizioni vigenti, inoltre gli interessi economici attivati dal processo potrebbero non essere irrisori.
122	Rilascio permessi a costruire	Violazione regole procedurali. Falsa/errata rappresentazione delle situazioni di fatto e della normativa edilizia.	Alto	Medio	Non segnalati	Basso	Medio	Medio	ALTO	Il rischio è valutato ALTO in quanto l'attività edilizia privata è sostenuta da interessi economici, anche di valore considerevole, che potrebbero determinare i funzionari a tenere comportamenti scorretti.

		<p>Violazione dei limiti e degli indici urbanistici contenuti per interesse di parte.</p> <p>Conflitto di interessi</p>								
123	Rilascio permesso di costruire in aree sottoposte ad autorizzazione paesaggistica	<p>Violazione regole procedurali.</p> <p>Falsa/errata rappresentazione delle situazioni di fatto e della normativa edilizia.</p> <p>Violazione dei limiti e degli indici urbanistici contenuti per interesse di parte.</p> <p>Conflitto di interessi..</p>	Alto	Medio	Non segnalati	Basso	Medio	Medio	ALTO	Il rischio è valutato ALTO in quanto l'attività edilizia privata è sostenuta da interessi economici, anche di valore considerevole, che potrebbero determinare i funzionari a tenere comportamenti scorretti.
124	Rilascio permesso di costruire convenzionato	<p>Violazione regole procedurali.</p> <p>Falsa/errata rappresentazione delle situazioni di fatto e della normativa edilizia.</p> <p>Violazione dei limiti e degli indici urbanistici contenuti per interesse di</p>	Alto	Medio	Non segnalati	Basso	Medio	Medio	ALTO	Il rischio è valutato ALTO in quanto l'attività edilizia privata è sostenuta da interessi economici, anche di valore considerevole, che potrebbero determinare i funzionari a tenere comportamenti scorretti.

		parte. Conflitto di interessi..								
125	Sicurezza ed ordine pubblico	Violazione di norme, regolamenti, ordini di servizio. Conflitto di interessi.	Basso	Basso	Non segnalati	Basso	Medio	Medio	BASSO	Il rischio è valutato basso in quanto il processo non consente margini di discrezionalità significativi. Inoltre, i vantaggi che produce in favore dei terzi sono di valore, in genere, assai contenuto.
126	Servizi di protezione civile	Violazione di norme, regolamenti. Ingiustificata dilatazione tempi. Conflitto di interessi.	Basso	Basso	Non segnalati	Basso	Medio	Medio	BASSO	Il rischio è valutato BASSO in quanto il processo non ammette margini di discrezionalità e vede l'intervento di una pluralità di soggetti.
127	Raccolta, recupero e smaltimento rifiuti	Violazione regole procedurali. Selezione pilotata. Omesso controllo della corretta esecuzione del contratto	ALTO	Alto	Non segnalati	Basso	Medio	Medio	ALTO	Il rischio è valutato ALTO in quanto le procedure di affidamento all'esterno di servizi e forniture possono dare origine a comportamenti scorretti. E' necessario quindi approntare adeguate misure, considerata anche la particolare esposizione del settore al rischio di infiltrazioni
128	Pulizia delle strade e delle aree pubbliche (Esternalizzazione)	Violazione regole procedurali. Selezione pilotata. Omesso controllo della corretta esecuzione del contratto	Alto	Medio	Non segnalati	Basso	Medio	Medio	ALTO	Il rischio è valutato ALTO in quanto le procedure di affidamento all'esterno di servizi e forniture possono dare origine a comportamenti scorretti. E' necessario quindi approntare adeguate misure
129	Pulizia dei cimiteri (Esternalizzazione)	Violazione regole procedurali. Selezione pilotata. Omesso controllo della corretta esecuzione del contratto	Alto	Medio	Non segnalati	Basso	Medio	Medio	ALTO	Il rischio è valutato ALTO in quanto le procedure di affidamento all'esterno di servizi e forniture possono dare origine a comportamenti scorretti. E' necessario quindi approntare

										adeguate misure
130	Pulizia degli immobili e degli impianti di proprietà dell'ente (Esteralizzazione)	Violazione regole procedurali. Selezione pilotata. Omesso controllo della corretta esecuzione del contratto	Alto	Medio	Non segnalati	Basso	Medio	Medio	ALTO	Il rischio è valutato ALTO in quanto le procedure di affidamento all'esterno di servizi e forniture possono dare origine a comportamenti scorretti. E' necessario quindi approntare adeguate misure
131	Provvedimenti di pianificazione urbanistica in generale	Violazione regole procedurali. Violazione limiti ed indici urbanistici. Conflitto di interessi.	Alto	Medio	Non segnalati	Basso	Medio	Medio	ALTO	Il rischio è valutato ALTO in quanto la pianificazione urbanistica richiede scelte altamente discrezionali. Tale discrezionalità potrebbe essere utilizzata impropriamente per ottenere vantaggi ed utilità.
132	Provvedimenti di pianificazione urbanistica attuativa	Violazione regole procedurali. Violazione limiti ed indici urbanistici. Conflitto di interessi.	Alto	Medio	Non segnalati	Basso	Medio	Medio	ALTO	Il rischio è valutato ALTO in quanto la pianificazione urbanistica richiede scelte altamente discrezionali. Tale discrezionalità potrebbe essere utilizzata impropriamente per ottenere vantaggi ed utilità.
133	Gestione del Protocollo	Ingiustificata dilatazione dei tempi. Violazione normativa privacy.	Medio	Medio	Non segnalati	Basso	Medio	Medio	MEDIO	Il rischio è valutato MEDIO in quanto gli uffici potrebbero non protocollare con immediatezza gli atti pervenuti né inviarli in conservazione digitale come per legge. E' necessario quindi approntare adeguate misure
134	Organizzazione eventi culturali e	Conflitto di interessi.	Medio	Medio	Non segnalati	Basso	Medio	Medio	Medio	Il rischio è valutato MEDIO in quanto gli uffici potrebbero utilizzare impropriamente poteri e

	ricreativi									competenze per ottenere vantaggi e utilità personali. Ma dati i valori economici, in genere modesti, che il processo attiva, il rischio è stato ritenuto Medio.
135	Pubblicazione delle deliberazioni	Ingiustificata dilatazione dei tempi di pubblicazione. Violazione normativa in materia di privacy.	Basso	Basso	Non segnalati	Basso	Medio	Medio	Medio	Il rischio è valutato BASSO il processo non consente margini di discrezionalità significativi. Inoltre, i vantaggi che produce in favore dei terzi sono di valore, in genere, assai contenuto.
136	Accesso agli atti Accesso civico Accesso dei consiglieri	Ingiustificata dilatazione dei tempi di risposta. Omessa verifica condizioni per il rilascio dei documenti. Accesso consentito per atti non accessibili. Violazione della normativa sulla privacy.	Medio	Medio	Non segnalati	Basso	Medio	Medio	Medio	Il rischio è valutato MEDIO in quanto gli uffici potrebbero non applicare correttamente le disposizioni di legge e' necessario quindi approntare adeguate misure.
137	Gestione dell'archivio corrente e di deposito	Irregolare tenuta. Violazione regole di sicurezza	Basso	Basso	Non segnalati	Basso	Medio	Medio	Basso	Il Rischio è BASSO in quanto non ammette margini di discrezionalità ed inoltre non attiva interessi economici rilevanti.
138	Gestione dell'archivio storico	Irregolare tenuta. Violazione regole di sicurezza	Basso	Basso	Non segnalati	Basso	Medio	Medio	Basso	Il Rischio è BASSO in quanto non ammette margini di discrezionalità ed inoltre non attiva interessi economici rilevanti.
139	Attuazione Piano di zona per il sistema integrato di interventi e servizi sociali	Violazione regole procedurali Violazione normativa privacy.	Basso	Basso	Non segnalati	Basso	Medio	Medio	Basso	Il rischio è valutato BASSO in quanto gli uffici potrebbero non applicare correttamente le disposizioni di legge, tuttavia sono coinvolti anche altri enti ed in particolare l'ufficio di Zona.

140	Assunzione di mutui	Violazione disposizioni normative e dei principi contabili generai ed applicati (allegati al D. Lgs 118/20111)	Medio	Basso	Non segnalati	Basso	Medio	Medio	Medio	Il rischio è valutato MEDIO in quanto gli uffici potrebbero non applicare correttamente le disposizioni di legge E' necessario quindi approntare adeguate misure.
-----	---------------------	--	-------	-------	---------------	-------	-------	-------	-------	---

Gli obiettivi per la prevenzione della corruzione e la trasparenza

La fase di identificazione e progettazione delle misure di prevenzione è finalizzata alla individuazione degli interventi organizzativi volti a ridurre o neutralizzare il rischio di corruzione, sulla base delle priorità emerse in sede di valutazione degli eventi rischiosi.

Si riporta di seguito la programmazione delle misure “generali” di prevenzione della corruzione e trasparenza.

MISURA	AZIONI	TEMPI DI REALIZZAZIONE	RESPONSABILI	INDICATORE DI REALIZZAZIONE
Accesso civico semplice, Accesso civico generalizzato, Accesso documentale	1. Monitoraggio delle richieste di accesso civico generalizzate pervenute e verifica del rispetto degli obblighi di legge	Per tutta la validità del presente Piano	RPCT	Registro delle richieste di accessocivico pervenute
Codice di comportamento	1. Aggiornamento del Codice di comportamento integrativo	Entro il 30/06/2023	RPCT	Codice di comportamento integrativo approvato
	2. Formazione del personale in materia di codice di comportamento	Entro il 31.12.2023	RPCT	Almeno i Dirigenti e PO (100% Dirigenti e PO)

	3. Monitoraggio della conformità del comportamento dei dipendenti alle previsioni del Codice	Entro il 15/12 di ogni anno	Responsabili	N. sanzioni applicate nell'anno Riduzione/aumento sanzioni rispetto all'anno precedente
Astensione in caso di conflitto d'interesse	1. Segnalazione a carico dei dipendenti di ogni situazione di	Tempestivamente e con immediatezza	I Responsabili sono responsabili della verifica e	N. Segnalazioni/N. Dipendenti N Controlli/N. Dipendenti

	conflitto anche potenziale		del controllo nei confronti dei dipendenti	
	2. Segnalazione da parte dei dirigenti al responsabile della Prevenzione di eventuali conflitti di interesse anche potenziali	Tempestivamente e con immediatezza	RPCT	N. Segnalazioni volontarie/N. Dirigenti N. Controlli/N. Dirigenti
Rotazione del personale	1. Rotazione personale e mansioni	Per tutto il triennio di validità del presente Piano	RPCT	Intercambiabilità nelle singole mansioni tra più dipendenti, in modo da creare più dipendenti con le competenze sui singoli procedimenti
				Suddivisione delle fasi procedurali del controllo e dell'istruttoria con assegnazione mansioni relative a soggetti diversi;

	2. Segregazione funzioni	Per tutto il triennio di validità del presente Piano	RPCT	Affidare le mansioni riferite al singolo procedimento a più dipendenti in relazione a tipologie di utenza (es. cittadini singoli/persone giuridiche) o fasi del procedimento (es. protocollazione istanze/istruttoria/stesura)
--	--------------------------	--	------	--

				provvedimenti/controlli).
Conferimento e autorizzazioni incarichi	1. Divieto assoluto di svolgere incarichi anche a titolo gratuito senza la preventiva autorizzazione	Sempre ogni qualvolta si verifici il caso	Tutti i dipendenti	N. richieste/N.dipendenti N. sanzioni disciplinari per mancata comunicazione/N. dipendenti
	2. Applicazione delle procedure di autorizzazione previste dal Codice di comportamento integrativo dei dipendenti	Sempre ogni qualvolta si verifici il caso	Tutti i dipendenti	N. richieste/N.dipendenti N. sanzioni disciplinari per mancata comunicazione/N. dipendenti

Inconferibilità per incarichi dirigenziali	1. Obbligo di acquisire preventiva autorizzazione prima di conferire l'incarico	Sempre prima di ogni incarico	Soggetti responsabili dell'istruttoria del provvedimento finale della nomina o del conferimento dell'incarico Ufficio personale per controlli a campione	N. dichiarazioni/N.incarichi (100%) N. verifiche/N. dichiarazioni (100%)
	2. Obbligo di aggiornare la dichiarazione	Annualmente	Ufficio personale per controlli a campione e acquisizione Casellario Giudiziario e Carichi	N. verifiche/N. dichiarazioni (100%)

			Pendenti	
--	--	--	----------	--

<p>Svolgimento di attività successiva alla cessazione dal servizio (<i>Pantouflage</i>)</p>	<p>1. Previsione nei bandi di gara o negli atti prodromici all'affidamento di appalti pubblici, tra i requisiti generali di partecipazione previsti a pena di esclusione e oggetto di specifica dichiarazione da parte dei concorrenti, la condizione che l'operatore economico non abbia stipulato contratti di lavoro o comunque attribuito incarichi a ex dipendenti pubblici, in violazione dell'art. 53, co. 16-ter, del d.lgs. n. 165/2001</p>	<p>Per tutta la durata del Piano</p>	<p>Uffici che effettuano gli affidamenti</p>	<p>Verifica in sede di controllo successivo di regolarità amministrativa</p>
---	--	--------------------------------------	--	--

<p>2. Obbligo per ogni contraente e appaltatore, ai sensi del DPR 445/2000, all'atto della stipula del contratto di rendere una dichiarazione circa l'insussistenza delle situazioni di lavoro o dei rapporti di</p>	<p>Al momento della stipula del contratto</p>	<p>Uffici che effettuano gli affidamenti</p>	<p>Verifica in sede di controllo successivo di regolarità amministrativa</p>
--	---	--	--

	collaborazione di cui sopra			
	3. Obbligo per tutti i dipendenti, al momento della cessazione dal servizio, di sottoscrivere una dichiarazione con cui si impegnano al rispetto delle disposizioni dell'art. 53, co. 16-ter, del d.lgs. n. 165/2001 (divieto di <i>pantouflage</i>)	Per tutta la durata del Piano	Ufficio del personale	N. dipendenti cessati/N. dichiarazioni (100%)
Tutela del dipendente che effettua segnalazioni di illecito	1. Monitoraggio della attuazione della Misura	Entro il 15/12 di ogni anno	RPCT	N. segnalazioni/N.dipendenti N. illeciti/N.segnalazioni

Formazione	1. Realizzazione di corsi di formazione in materia di prevenzione della corruzione, trasparenza e codice di comportamento	Entro il 15/12 di ogni anno	RPCT	N. corsi realizzati
Formazione di Commissioni, assegnazione agli uffici e conferimento di incarichi in caso di	1. Acquisizione della dichiarazione di assenza di cause ostative ai sensi dell'art. 35-bis del D.lgs. n. 165/2001	Tutte le volte che si deve conferire un incarico o fare un'assegnazione	Responsabili per i dipendenti RPCT per i Responsabili	N. Controlli/N.Nomine o Conferimenti

condanna penale per delitti contro la PA				
Indice di trasparenza calcolato sulla base della attestazione annuale dell'Organismo di valutazione	PUBBLICAZIONE	Per tutta la validità del Piano	Dirigenti/responsabili della pubblicazione dei dati	Valore medio comeattestato dall'Organismo di valutazione > 1,2
	COMPLETEZZA DEL CONTENUTO			Valore medio comeattestato dall'Organismo di valutazione > 1,7
	COMPLETEZZA RISPETTO AGLI UFFICI			
	AGGIORNAMENTO			
	APERTURA FORMATO			

2.3.3 Monitoraggio sull' idoneità e attuazione delle misure di prevenzione della corruzione

In attuazione degli indirizzi contenuti nel PNA, si procederà al monitoraggio dell'implementazione delle misure contenute nel presente piano per prevenire/contrastare i fenomeni di corruzione attraverso la definizione di un sistema di reportistica che consenta al RPCT di poter osservare costantemente l'andamento dei lavori e di intraprendere le iniziative più adeguate in caso di scostamenti.

Concorrono a garantire l'azione di monitoraggio, oltre al RPCT, i Dirigenti, limitatamente alle strutture ricomprese nell'area di rispettiva pertinenza e l'Organismo di valutazione, nell'ambito dei propri compiti di vigilanza.

Al fine di garantire l'efficace attuazione e l'adeguatezza del Piano e delle relative misure si intende implementare un processo di monitoraggio annuale.

Dell'attività di monitoraggio si darà conto nella Relazione predisposta dal RPCT entro il 15 dicembre di ogni anno o diversa scadenza stabilita dall'ANAC.

2.3.4 Programmazione della trasparenza

Alla corretta attuazione delle disposizioni in materia di trasparenza concorrono il Responsabile della prevenzione della corruzione e della trasparenza e tutte le strutture dell'Amministrazione attraverso i rispettivi Dirigenti.

sotto-sezione livello 1	n.	sotto-sezione livello 2	Norme del d.lgs. 33/2013 modificato dal d.lgs. 97/2016	Contenuti		Ufficio responsabile della pubblicazione
A	B	C	D	E	F	G
1.Disposizioni generali	1.1	Programma per la Trasparenza e l'integrità	Art. 10 co. 8 lett. A)	Pubblicazione del Piano triennale di prevenzione della corruzione che comprende il programma per la trasparenza e l'integrità	annuale	<i>Servizio Amministrativo</i>
	1.2	Atti generali	Art. 12	Riferimenti normativi con i relativi link alle norme di legge statale pubblicate nella banca dati "Normattiva" che regolano l'istituzione, l'organizzazione e l'attività delle pubbliche amministrazioni. Direttive, circolari, programmi, istruzioni e ogni atto che dispone in generale sulla organizzazione, sulle funzioni, sugli obiettivi, sui procedimenti, ovvero nei quali si determina l'interpretazione di norme giuridiche che riguardano o dettano disposizioni per l'applicazione di esse, ivi compresi i codici di condotta. Codice disciplinare, recante l'indicazione delle infrazioni del codice disciplinare e relative sanzioni (pubblicazione on line in alternativa all'affissione in luogo accessibile a tutti - art. 7, l. n. 300/1970) Codice di condotta (art. 55 co. 2 decreto legislativo 165/2001).	tempestivo	<i>Servizio Amministrativo</i>
	1.3	Oneri informativi per cittadini e imprese	Art. 34	Norma abrogata dal d.lgs. 97/2016.		
2.Organizzazione	2.1	Organi di indirizzo politico-amministrativo	Art. 13 co. lett. a)	Organi di indirizzo politico e di amministrazione e gestione, con l'indicazione delle rispettive competenze.	Tempestivo	<i>Servizio Amministrativo</i>

		Art. 14	<p>Atto di nomina o di proclamazione, con l'indicazione della durata dell'incarico o del mandato elettivo. Curricula.</p> <p>Compensi di qualsiasi natura connessi all'assunzione della carica.</p> <p>Importi di viaggi di servizio e missioni pagati con fondi pubblici.</p> <p>Dati relativi all'assunzione di altre cariche, presso enti pubblici o privati, e relativi compensi a qualsiasi titolo corrisposti.</p> <p>Altri eventuali incarichi con oneri a carico della finanza pubblica e indicazione dei compensi spettanti.</p> <p>Dichiarazione concernente diritti reali su beni immobili e su beni mobili iscritti in pubblici registri, azioni di società, quote di partecipazione a società, esercizio di funzioni di amministratore o di sindaco di società, con l'apposizione della formula «sul mio onore affermo che la dichiarazione corrisponde al vero» [Per il soggetto, il coniuge non separato e i parenti entro il secondo grado, ove gli stessi vi consentano (NB: dando eventualmente evidenza del mancato consenso)].</p> <p>Copia dell'ultima dichiarazione dei redditi soggetti all'imposta sui redditi delle persone fisiche [Per il soggetto, il coniuge non separato e i parenti entro il secondo grado, ove gli stessi vi consentano (NB: dando eventualmente evidenza del mancato consenso)] (NB: è necessario limitare, con appositi accorgimenti a cura dell'interessato o della amministrazione, la pubblicazione dei dati sensibili).</p> <p>Dichiarazione concernente le spese sostenute e le obbligazioni assunte per la propaganda elettorale ovvero attestazione di essersi avvalsi esclusivamente di materiali e di mezzi propagandistici predisposti e messi a disposizione dal partito o dalla formazione politica della cui lista il soggetto ha fatto parte, con l'apposizione della formula «sul mio onore affermo che la dichiarazione corrisponde al vero» (con allegate copie delle dichiarazioni relative a finanziamenti e contributi per un importo che nell'anno superi 5.000 €) [Per il soggetto, il coniuge non separato e i parenti entro il secondo grado, ove gli stessi vi consentano (NB: dando eventualmente evidenza del mancato consenso)].</p> <p>Attestazione concernente le variazioni della situazione patrimoniale intervenute nell'anno precedente e copia</p>	Tempestivo	
--	--	---------	---	------------	--

			<p>soggetto, il coniuge non separato e i parenti entro il secondo grado, ove gli stessi vi consentano (NB: dando eventualmente evidenza del mancato consenso)]. Dichiarazione concernente le variazioni della situazione patrimoniale intervenute dopo l'ultima attestazione (con copia della dichiarazione annuale relativa ai redditi delle persone fisiche) [Per il soggetto, il coniuge non separato e i parenti entro il secondo grado, ove gli stessi vi consentano (NB: dando eventualmente evidenza del mancato consenso)].</p>		
2.2	Sanzioni per mancata comunicazione dei dati	Art. 47	<p>Provvedimenti di erogazione delle sanzioni amministrative pecuniarie a carico del responsabile della mancata comunicazione per la mancata o incompleta comunicazione dei dati concernenti la situazione patrimoniale complessiva del titolare dell'incarico (di organo di indirizzo politico) al momento dell'assunzione della carica, la titolarità di imprese, le partecipazioni azionarie proprie, del coniuge e dei parenti entro il secondo grado di parentela, nonché tutti i compensi cui dà diritto l'assunzione della carica.</p>	Temporaneo	<i>Servizio Amministrativo</i>

	2. 3	Rendiconti gruppi consiliari regionali/provinciali	Art. 28 co. 1	Rendiconti di esercizio annuale dei gruppi consiliari regionali e provinciali, con evidenza delle risorse trasferite o assegnate a ciascun gruppo, con indicazione del titolo di trasferimento e dell'impiego delle risorse utilizzate. Atti e relazioni degli organi di controllo.	Tempestivo	
	2. 4	Articolazione degli uffici	Art. 13 co. 1 lett. B), C)	Articolazione degli uffici. Illustrazione in forma semplificata, ai fini della piena accessibilità e comprensibilità dei dati, dell'organizzazione dell'amministrazione, mediante l'organigramma o analoghe rappresentazioni grafiche. Competenze e risorse a disposizione di ciascun ufficio, anche di livello dirigenziale non generale. Nomini dei dirigenti responsabili dei singoli uffici.	Tempestivo	<i>Servizio Amministrativo</i>
	2. 5	Telefono e posta elettronica	Art. 13 co. 1 lett. D)	Elenco completo dei numeri di telefono e delle caselle di posta elettronica istituzionali e delle caselle di posta elettronica certificata dedicate, cui il cittadino possa rivolgersi per qualsiasi richiesta inerente i compiti istituzionali.	Tempestivo	<i>Servizio Amministrativo</i>
3. Consulenti e collaboratori	3. 1		Art. 15 co. 1 e 2	Informazioni relative ai titolari di incarichi di collaborazione o consulenza: estremi dell'atto di conferimento dell'incarico; curriculum vitae; i dati relativi allo svolgimento di incarichi o la titolarità di cariche in enti di diritto privato regolati o finanziati dalla pubblica amministrazione o lo svolgimento di attività professionali; compensi, comunque denominati, relativi al rapporto di consulenza o di collaborazione, con specifica evidenza delle eventuali componenti variabili o legate alla valutazione del risultato Attestazione dell'avvenuta verifica dell'insussistenza di situazioni, anche potenziali, di conflitto di interesse. (art. 53 co. 14 d.lgs 165/2001)	Entro tre mesi dal conferimento	<i>Servizio Amministrativo</i>

<p>4. Personale</p>	<p>4.1</p>	<p>Incarichi amministrativi di vertice</p>	<p>Art. 14</p>	<p>Atto di nomina o di proclamazione, con l'indicazione della durata dell'incarico o del mandato elettivo. Curricula. Compensi di qualsiasi natura connessi all'assunzione della carica. Importi di viaggi di servizio e missioni pagati con fondi pubblici. Dati relativi all'assunzione di altre cariche, presso enti pubblici o privati, e relativi compensi a qualsiasi titolo corrisposti. Altri eventuali incarichi con oneri a carico della finanza pubblica e indicazione dei compensi spettanti. Dichiarazione concernente diritti reali su beni immobili e su beni mobili iscritti in pubblici registri, azioni di società, quote di partecipazione a società, esercizio di funzioni di amministratore o di sindaco di società, con l'apposizione della formula «sul mio onore affermo che la dichiarazione corrisponde al vero» [Per il soggetto, il coniuge non separato e i parenti entro il secondo grado, ove gli stessi vi consentano (NB: dando eventualmente evidenza del mancato consenso)]. Copia dell'ultima dichiarazione dei redditi soggetti all'imposta sui redditi delle persone fisiche [Per il soggetto, il coniuge non separato e i parenti entro il secondo grado, ove gli stessi vi consentano (NB: dando eventualmente evidenza del mancato consenso)] (NB: è necessario limitare, con appositi accorgimenti a cura dell'interessato o della amministrazione, la pubblicazione dei dati sensibili). Dichiarazione concernente le spese sostenute e le obbligazioni assunte per la propaganda elettorale ovvero attestazione di essersi avvalsi esclusivamente di materiali e di mezzi propagandistici predisposti e messi a disposizione dal partito o dalla formazione politica della cui lista il soggetto ha fatto parte, con l'apposizione della formula «sul mio onore affermo che la dichiarazione corrisponde al vero» (con allegate copie delle dichiarazioni relative a finanziamenti e contributi per un importo che nell'anno superi 5.000 €) [Per il soggetto, il coniuge non separato e i parenti entro il secondo grado, ove gli stessi vi consentano (NB: dando eventualmente evidenza del</p>	<p style="writing-mode: vertical-rl; transform: rotate(180deg);">Tempestivo</p>	<p><i>Servizio Amministrativo</i></p>
----------------------------	------------	--	----------------	---	---	---------------------------------------

0

				<p>mancato consenso)]. Attestazione concernente le variazioni della situazione patrimoniale intervenute nell'anno precedente e copia della dichiarazione dei redditi [Per il soggetto, il coniuge non separato e i parenti entro il secondo grado, ove gli stessi vi consentano (NB: dando eventualmente evidenza del mancato consenso)]. Dichiarazione concernente le variazioni della situazione patrimoniale intervenute dopo l'ultima attestazione (con copia della dichiarazione annuale relativa ai redditi delle persone fisiche) [Per il soggetto, il coniuge non separato e i parenti entro il secondo grado, ove gli stessi vi consentano (NB: dando eventualmente evidenza del mancato consenso)].</p> <p>Le pubbliche amministrazioni pubblicano i dati di cui al comma 1 dell'art. 14 per i titolari di incarichi o cariche di amministrazione, di direzione o di governo comunque denominati, salvo che siano attribuiti a titolo gratuito, e per i titolari di incarichi dirigenziali, a qualsiasi titolo conferiti, ivi inclusi quelli conferiti discrezionalmente dall'organo di indirizzo politico senza procedure pubbliche di selezione.</p> <p>Ciascun dirigente comunica all'amministrazione presso la quale presta servizio gli emolumenti complessivi percepiti a carico della finanza pubblica. L'amministrazione pubblica sul proprio sito istituzionale l'ammontare complessivo dei suddetti emolumenti per ciascun dirigente</p>		
			Art. 41 co. 2 e 3	Trasparenza del SSN.	Nulla	

	4.2	Dirigenti	Art. 14 co. 1 lett. b)	Curricu redat in conform al vigen moda, titi ità te llo europe o.	Tempestiv	<i>Servizio Amministrati vo</i>
			Art. 14, co. 1, 1-bis e 1-ter	Atto di nomina o di proclamazione, con l'indicazione della durata dell'incarico o del mandato elettivo. Compensi di qualsiasi natura connessi all'assunzione della carica. Importi di viaggi di servizio e missioni pagati con fondi pubblici. Dati relativi all'assunzione di altre cariche, presso enti pubblici o privati, e relativi compensi a qualsiasi titolo corrisposti. Altri eventuali incarichi con oneri a carico della finanza pubblica e indicazione dei compensi spettanti. Dichiarazione concernente diritti reali su beni immobili e su beni mobili iscritti in pubblici registri, azioni di società, quote di partecipazione a società, esercizio di funzioni di amministratore o di sindaco di società, con l'apposizione della formula «sul mio onore affermo che la dichiarazione corrisponde al vero» [Per il soggetto, il coniuge non separato e i parenti entro il secondo grado, ove gli stessi vi consentano (NB: dando eventualmente evidenza del mancato consenso)]. Copia dell'ultima dichiarazione dei redditi soggetti all'imposta sui redditi delle persone fisiche [Per il soggetto, il coniuge non separato e i parenti entro il secondo grado, ove gli stessi vi consentano (NB: dando eventualmente evidenza del mancato consenso)] (NB: è necessario limitare, con appositi accorgimenti a cura dell'interessato o della amministrazione, la pubblicazione dei dati sensibili). Dichiarazione concernente le spese sostenute e le obbligazioni assunte per la propaganda elettorale ovvero attestazione di essersi avvalsi esclusivamente di materiali e di mezzi propagandistici predisposti e messi a disposizione dal partito o dalla formazione politica della cui lista il soggetto ha fatto parte, con l'apposizione della formula «sul mio onore affermo che la dichiarazione corrisponde al vero» (con allegate copie delle dichiarazioni relative a finanziamenti e	Tempestivo	<i>Servizio Amministrati vo</i>

		<p>contributi per un importo che nell'anno superi 5.000 €) [Per il soggetto, il coniuge non separato e i parenti entro il secondo grado, ove gli stessi vi consentano (NB: dando eventualmente evidenza del mancato consenso)]. Attestazione concernente le variazioni della situazione patrimoniale intervenute nell'anno precedente e copia della dichiarazione dei redditi [Per il soggetto, il coniuge non separato e i parenti entro il secondo grado, ove gli stessi vi consentano (NB: dando eventualmente evidenza del mancato consenso)]. Dichiarazione concernente le variazioni della situazione patrimoniale intervenute dopo l'ultima attestazione (con copia della dichiarazione annuale relativa ai redditi delle persone fisiche) [Per il soggetto, il coniuge non separato e i parenti entro il secondo grado, ove gli stessi vi consentano (NB: dando eventualmente evidenza del mancato consenso)].</p> <p>Le pubbliche amministrazioni pubblicano i dati di cui al comma 1 dell'art. 14 per i titolari di incarichi o cariche di amministrazione, di direzione o di governo comunque denominati, salvo che siano attribuiti a titolo gratuito, e per i titolari di incarichi dirigenziali, a qualsiasi titolo conferiti, ivi inclusi quelli conferiti discrezionalmente dall'organo di indirizzo politico senza procedure pubbliche di selezione.</p> <p>Ciascun dirigente comunica</p>	
		<p>all'amministrazione presso la quale presta servizio gli emolumenti complessivi percepiti a carico della finanza pubblica.</p> <p>L'amministrazione pubblica sul proprio sito istituzionale l'ammontare complessivo dei suddetti emolumenti per ciascun dirigente</p>	

		Art. 41 co. 2 e 3	Nulla.		
4.3	Posizioni organizzative	Art. 14 co. 1-quinquies	Curricula dei titolari di posizioni organizzative redatti in conformità al vigente modello europeo.	Tempesti	<i>Servizio Amministrativo</i>
4.4	Dotazione organica	Art. 16 co. 1 e 2	Conto annuale del personale e relative spese sostenute, nell'ambito del quale sono rappresentati i dati relativi alla dotazione organica e al personale effettivamente in servizio e al relativo costo, con l'indicazione della distribuzione tra le diverse qualifiche e aree professionali, con particolare riguardo al personale assegnato agli uffici di diretta collaborazione con gli organi di indirizzo politico. Le pubbliche amministrazioni evidenziano separatamente i dati relativi al costo complessivo del personale a tempo indeterminato in servizio, articolato per aree professionali, con particolare riguardo al personale assegnato agli uffici di diretta collaborazione con gli organi di indirizzo politico.	Annuale	Servizi o Finanziario
4.5	Personale non a tempo indeterminato	Art. 17	Personale con rapporto di lavoro non a tempo indeterminato ed elenco dei titolari dei contratti a tempo determinato, con l'indicazione delle diverse tipologie di rapporto, della distribuzione di questo personale tra le diverse qualifiche e aree professionali, ivi compreso il personale assegnato agli uffici di diretta collaborazione con gli organi di indirizzo politico. Costo complessivo del personale con rapporto di lavoro non a tempo indeterminato, articolato per aree professionali, con particolare riguardo al personale assegnato agli uffici di diretta collaborazione con gli organi di indirizzo politico.	Annuale	<i>Servizio Amministrativo</i>
4.6	Tassi di assenza	Art. 16 co. 3	Tassi di assenza del personale distinti per uffici di livello dirigenziale.	Trimestra	<i>Servizio Amministrativo</i>

4. 7	Incarichi conferiti e autorizzati ai dipendenti	Art. 18	Elenco degli incarichi conferiti o autorizzati a ciascun dipendente, con l'indicazione dell'oggetto, della durata e del compenso spettante per ogni incarico. (art. 53 co. 14 decreto legislativo 165/2001)	Temporaneo	<i>Servizio Amministrativo</i>
---------	---	---------	---	------------	--------------------------------

4.8	Contrattazione collettiva	Art. 21 co. 1	Riferimenti necessari per la consultazione dei contratti e accordi collettivi nazionali ed eventuali interpretazioni autentiche. (art. 47 co. 8 decreto legislativo 165/2001)	Tempestivo	<i>Servizio Amministrativo</i>
4.9	Contrattazione integrativa	Art. 21 co. 2	Contratti integrativi stipulati, con la relazione tecnico- finanziaria e quella illustrativa certificate dagli organi di controllo (collegio dei revisori dei conti, collegio sindacale, uffici centrali di bilancio o analoghi organi previsti dai rispettivi ordinamenti). Specifiche informazioni sui costi della contrattazione integrativa, certificate dagli organi di controllo interno, trasmesse al Ministero dell'Economia e delle finanze, che predispone, allo scopo, uno specifico modello di rilevazione, d'intesa con la Corte dei conti e con la Presidenza del Consiglio dei Ministri -Dipartimento della funzione pubblica. (art. 55 co. 4 decreto legislativo 150/2009)	Tempestivo	<i>Servizio Amministrativo</i>

	4.10	OIV (o nucleo di valutazione)	Art. 10 co. 8 lett. C)	Nominativi, compensi, curricula.	Tempestivo	<i>Servizio Amministrativo</i>
5. Bandi di concorso	5		Art. 19	Le pubbliche amministrazioni pubblicano i bandi di concorso per il reclutamento, a qualsiasi titolo, di personale presso l'amministrazione, nonché i criteri di valutazione della Commissione e le tracce delle prove scritte. Le pubbliche amministrazioni pubblicano e tengono costantemente aggiornato l'elenco dei bandi in corso.	Tempestivo	<i>Servizio Amministrativo</i>
6. Performance	6.1	Piano della Performance	Art. 10 co. 8 lett. B)	Sistema di misurazione e valutazione della Performance (art. 7, decreto legislativo n. 150/2009). Piano della performance e relazione (art. 10 decreto legislativo 150/2009).	Tempestivo	<i>Servizio Amministrativo</i>
	6.2	Relazione sulla Performance	Art. 10 co. 8 lett. B)	Piano della performance e relazione (art. 10 decreto legislativo 150/2009). Documento dell'OIV di validazione della Relazione sulla Performance (art. 14, c. 4, lett. c), decreto legislativo n. 150/2009).	Tempestivo	
	6.3	Ammontare complessivo dei premi	Art. 20 co. 1	Ammontare complessivo stanziato dei premi collegati alla performance. Ammontare dei premi distribuiti.	Tempestivi	
	6.4	Dati relativi ai premi	Art. 20 co. 2	I criteri definiti nei sistemi di misurazione e valutazione della performance per l'assegnazione del trattamento accessorio e i dati relativi alla sua distribuzione, in forma aggregata, al fine di dare conto del livello di selettività utilizzato nella distribuzione dei premi e degli incentivi, nonché i dati relativi al grado di differenziazione nell'utilizzo della premialità sia per i dirigenti sia per i dipendenti.	Tempestivo	
	6.5	Benessere organizzativo	Art. 20 co. 3	Norma abrogata dal d.lgs. 97/2016.		
7. Enti controllati	7.1	Enti pubblici vigilati	Art. 22 co. 1 lett. A)	Elenco degli enti pubblici, comunque denominati, istituiti, vigilati e finanziati dall'amministrazione ovvero per i quali l'amministrazione abbia il potere di nomina degli amministratori dell'ente, con l'indicazione delle funzioni attribuite e delle attività svolte in favore dell'amministrazione o delle attività di servizio pubblico affidate.	Annuale	<i>Servizio Finanziario</i>

		Art. 22 co. 2 e 3	I dati relativi alla ragione sociale, alla misura della eventuale partecipazione dell'amministrazione, alla durata dell'impegno, all'onere complessivo a qualsiasi titolo gravante per l'anno sul bilancio dell'amministrazione, al numero dei rappresentanti dell'amministrazione negli organi di governo, al trattamento economico complessivo a ciascuno di essi spettante, ai risultati di bilancio degli ultimi tre esercizi finanziari. Sono altresì pubblicati i dati relativi agli incarichi di amministratore dell'ente e il relativo trattamento economico complessivo. Collegamento con i siti istituzionali degli enti pubblici.	Annuale	
7.2	Società partecipate	Art. 22 co. 1 lett. B)	Elenco delle società di cui l'amministrazione detiene direttamente quote di partecipazione anche minoritaria, con l'indicazione dell'entità, delle funzioni attribuite e delle attività svolte in favore dell'amministrazione o delle attività di servizio pubblico affidate.	Annuale	
		Art. 22 co. 1 lett. D-bis)	I provvedimenti in materia di costituzione di società a partecipazione pubblica, acquisto di partecipazioni in società già costituite, gestione delle partecipazioni pubbliche, alienazione di partecipazioni sociali, quotazione di società a controllo pubblico in mercati regolamentati e razionalizzazione periodica delle partecipazioni pubbliche.		

			Art. 22 co. 2 e 3	I dati relativi alla ragione sociale, alla misura della eventuale partecipazione dell'amministrazione, alla durata dell'impegno, all'onere complessivo a qualsiasi titolo gravante per l'anno sul bilancio dell'amministrazione, al numero dei rappresentanti dell'amministrazione negli organi di governo, al trattamento economico complessivo a ciascuno di essi spettante, ai risultati di bilancio degli ultimi tre esercizi finanziari. Sono altresì pubblicati i dati relativi agli incarichi di amministratore dell'ente e il relativo trattamento economico complessivo Collegamento con i siti istituzionali degli enti pubblici.	Annuale	
	7.3	Enti di diritto privato controllati	Art. 22 co. 1 lett. C)	Elenco degli enti di diritto privato, comunque denominati, in controllo dell'amministrazione, con l'indicazione delle funzioni attribuite e delle attività svolte in favore dell'amministrazione o delle attività di servizio pubblico affidate.	Annuale	
			Art. 22 co. 2 e 3	I dati relativi alla ragione sociale, alla misura della eventuale partecipazione dell'amministrazione, alla durata dell'impegno, all'onere complessivo a qualsiasi titolo gravante per l'anno sul bilancio dell'amministrazione, al numero dei rappresentanti dell'amministrazione negli organi di governo, al trattamento economico complessivo a ciascuno di essi spettante, ai risultati di bilancio degli ultimi tre esercizi finanziari. Sono altresì pubblicati i dati relativi agli incarichi di amministratore dell'ente e il relativo trattamento economico complessivo Collegamento con i siti istituzionali degli enti pubblici.	Annuale	
	7.4	Rappresentazione e grafica	Art. 22 co. 1 lett. D)	Una o più rappresentazioni grafiche che evidenziano i rapporti tra l'amministrazione e gli enti pubblici vigilati, le società partecipate, gli enti di diritto privato controllati.	Annuale	
8. Attività e procedimenti	8.1	Dati aggregati attività amministrativa	Art. 9-bis	Le pubbliche amministrazioni titolari delle banche dati di cui all'Allegato B del d.lgs. 33/2013 pubblicano i dati, contenuti nelle medesime banche dati, corrispondenti agli obblighi di pubblicazione di cui al d.lgs 33/2013, indicati nel medesimo.	Tempestivo	<i>Servizio Amministrativo</i>

	8.2 Tipologie di procedimento	Art. 35 co. 1	<p>Le pubbliche amministrazioni pubblicano i dati relativi alle tipologie di procedimento di propria competenza. Per ciascuna tipologia di procedimento sono pubblicate le seguenti informazioni:</p> <ul style="list-style-type: none"> a) una breve descrizione del procedimento con indicazione di tutti i riferimenti normativi utili; b) l'unità organizzativa responsabile dell'istruttoria; c) l'ufficio del procedimento, unitamente ai recapiti telefonici e alla casella di posta elettronica istituzionale, nonché, ove diverso, l'ufficio competente all'adozione del provvedimento finale, con l'indicazione del nome del responsabile dell'ufficio, unitamente ai rispettivi recapiti telefonici e alla casella di posta elettronica istituzionale; d) per i procedimenti ad istanza di parte, gli atti e i documenti da allegare all'istanza e la modulistica necessaria, compresi i facsimile per le autocertificazioni, anche se la produzione a corredo dell'istanza è prevista da norme di legge, regolamenti o atti pubblicati nella Gazzetta Ufficiale, nonché gli uffici ai quali rivolgersi per informazioni, gli orari e le modalità di accesso con indicazione degli indirizzi, dei recapiti telefonici e delle caselle di posta elettronica istituzionale, a cui presentare le istanze; e) le modalità con le quali gli interessati possono ottenere le informazioni relative ai procedimenti in corso che li riguardano; f) il termine fissato in sede di disciplina normativa del procedimento per la conclusione con l'adozione di un provvedimento espresso e ogni altro termine procedimentale rilevante; g) i procedimenti per i quali il provvedimento dell'amministrazione può essere sostituito da una dichiarazione dell'interessato, ovvero il procedimento può concludersi con il silenzio assenso dell'amministrazione; h) gli strumenti di tutela, amministrativa e giurisdizionale, riconosciuti dalla legge in favore dell'interessato, nel corso del procedimento e nei confronti del provvedimento finale ovvero nei casi di 		
--	----------------------------------	------------------	--	--	--

				<p>adozione del provvedimento oltre il termine predeterminato per la sua conclusione e i modi per attivarli;</p> <p>i) il link di accesso al servizio on line, ove sia già disponibile in rete, o i tempi previsti per la sua attivazione;</p> <p>l) le modalità per l'effettuazione dei pagamenti eventualmente necessari, con le informazioni di cui all'articolo 36;</p> <p>m) il nome del soggetto a cui è attribuito, in caso di inerzia, il potere sostitutivo, nonché le modalità per attivare tale potere, con indicazione dei recapiti telefonici e delle caselle di posta elettronica istituzionale;</p>		
8.3	Monitoraggio tempi procedurali	Art. 24 co. 2	Norma abrogata dal d.lgs. 97/2016.	Tempestivo		
8.4	Dichiarazioni sostitutive e acquisizione d'ufficio dei dati	Art. 35 co. 3	Recapiti telefonici e casella di posta elettronica istituzionale dell'ufficio responsabile per le attività volte a gestire, garantire e verificare la trasmissione dei dati o l'accesso diretto degli stessi da parte delle amministrazioni procedenti all'acquisizione d'ufficio dei dati e allo svolgimento dei controlli sulle dichiarazioni sostitutive.	Tempestivo	<i>Servizio Amministrativo</i>	

9. Provvedimenti	9. 1	Provvedimenti organi indirizzo	Art. 23 lett.d)	Elenco dei provvedimenti, con particolare riferimento ai provvedimenti finali dei procedimenti di: accordi stipulati dall'amministrazione con	Semestral	<i>Servizio Amministrati vo</i>
-----------------------------	---------	--------------------------------------	--------------------	--	-----------	-------------------------------------

		politico		soggetti privati o con altre amministrazioni pubbliche.		
--	--	----------	--	--	--	--

	9. 2	Provvedimenti dirigenti	Art. 23 lett.d)	Elenco dei provvedimenti, con particolare riferimento ai provvedimenti finali dei procedimenti di: accordi stipulati dall'amministrazione con soggetti privati o con altre amministrazioni pubbliche.	Tempestivo	<i>Servizio Amministrativo</i>
10. Controlli sulle imprese	10		Art. 25	Norma abrogata dal d.lgs. 97/2016.		
11. Bandi di gara e contratti	11		Art. 37	<p>Le pubbliche amministrazioni e le stazioni appaltanti pubblicano:</p> <p>a) i dati previsti dall'art. 1 co. 32 legge 190/2012: struttura proponente, oggetto del bando, elenco degli operatori invitati a presentare offerte, numero di offerenti che hanno partecipato, aggiudicatario, importo di aggiudicazione, tempi di completamento dell'opera, servizio, fornitura, importo delle somma liquidate, tabella riassuntiva delle informazioni relative all'anno precedente (art. 1 comma 32 legge 190/2012).</p> <p>b) gli atti e le informazioni oggetto di pubblicazione ai sensi del decreto legislativo 50/2016 (art. 29): Tutti gli atti delle amministrazioni aggiudicatrici e degli enti aggiudicatori relativi alla programmazione di lavori, opere, servizi e forniture, nonché alle procedure per l'affidamento di appalti pubblici di servizi, forniture, lavori e opere, di concorsi pubblici di progettazione, di concorsi di idee e di concessioni, compresi quelli tra enti nell'ambito del settore pubblico di cui all'articolo 5, ove non considerati riservati ai sensi dell'articolo 112 ovvero secretati ai sensi dell'articolo 162, devono essere pubblicati e aggiornati sul profilo del committente, nella sezione "Amministrazione trasparente", con l'applicazione delle disposizioni di cui al decreto legislativo 14 marzo 2013, n. 33.</p> <p>Al fine di consentire l'eventuale proposizione del ricorso ai sensi dell'articolo 120 del codice del processo amministrativo, sono altresì pubblicati, nei successivi due giorni dalla data di adozione dei relativi atti, il provvedimento che determina le esclusioni dalla</p>	Tempestivo	Servizio tecnico / Servizio finanziario

				<p>procedura di affidamento e le ammissioni all'esito delle valutazioni dei requisiti soggettivi, economico-finanziari e tecnico-professionali.</p> <p>E' inoltre pubblicata la composizione della commissione giudicatrice e i curricula dei suoi componenti. Nella stessa sezione sono pubblicati anche i resoconti della gestione finanziaria dei contratti al termine della loro esecuzione.</p>		
12. Sovvenzioni, contributi, sussidi, vantaggi economici	12 . 1	Criteri e modalità	Art. 26 co. 1	Regolamenti con i quali sono determinati criteri e modalità per la concessione di sovvenzioni, contributi, sussidi ed ausili finanziari e l'attribuzione di vantaggi economici di qualunque genere a persone ed enti pubblici e privati.	Tempestivo	Servizi o Finanziario
	12 . 2	Atti di concessione	Art. 26 co. 2	Deliberazioni e determinazioni di concessione di sovvenzioni, contributi, sussidi ed ausili finanziari e l'attribuzione di vantaggi economici di qualunque genere a persone ed enti pubblici e privati di importo superiore a 1.000 euro.	Tempestivo	Servizi o Finanziario
			Art. 27	<p>Elenco (in formato tabellare aperto) dei soggetti beneficiari di sovvenzioni, contributi, sussidi ed ausili finanziari e l'attribuzione di vantaggi economici di qualunque genere a persone ed enti pubblici e privati.</p> <p>Per ciascuno: nome dell'impresa o dell'ente e i rispettivi dati fiscali o il nome di altro soggetto beneficiario; importo del vantaggio economico corrisposto; norma e titolo a base dell'attribuzione; ufficio e funzionario o dirigente responsabile del relativo procedimento amministrativo;</p>	Annuale	Servizi o Finanziario

			modalità seguita per l'individuazione del beneficiario; link al progetto selezionato; link al curriculum del soggetto incaricato.		
--	--	--	---	--	--

13. Bilanci	13 · 1	Bilancio preventivo e consuntivo	Art. 29 co. 1 e 1-bis	Le pubbliche amministrazioni pubblicano i documenti e gli allegati del bilancio preventivo e del conto consuntivo entro trenta giorni dalla loro adozione, nonché i dati relativi al bilancio di previsione e a quello consuntivo in forma sintetica, aggregata e semplificata, anche con il ricorso a rappresentazioni grafiche, al fine di assicurare la piena accessibilità e comprensibilità. Le pubbliche amministrazioni pubblicano e rendono accessibili, anche attraverso il ricorso ad un portale unico, i dati relativi alle entrate e alla spesa di cui ai propri bilanci preventivi e consuntivi in formato tabellare aperto che ne consenta l'esportazione, il trattamento e il riutilizzo, secondo uno schema tipo e modalità definiti con decreto del Presidente del Consiglio dei ministri da adottare sentita la Conferenza unificata.	Tempestivo	Servizi o Finanziario
	13 · 2	Piano degli indicatori e risultati attesi di bilancio	Art. 29 co. 2	Piano degli indicatori e risultati attesi di bilancio, con l'integrazione delle risultanze osservate in termini di raggiungimento dei risultati attesi e le motivazioni degli eventuali scostamenti e gli aggiornamenti in corrispondenza di ogni nuovo esercizio di bilancio, sia tramite la specificazione di nuovi obiettivi e indicatori, sia attraverso l'aggiornamento dei valori obiettivo e la soppressione di obiettivi già raggiunti oppure oggetto di ripianificazione.	Tempestivo	Servizi o Finanziario
14. Beni immobili e gestione patrimonio	14 · 1	Patrimoni o immobiliare	Art. 30	Le pubbliche amministrazioni pubblicano le informazioni identificative degli immobili posseduti e di quelli detenuti, nonché i canoni di locazione o di affitto versati o percepiti.	Tempestivo	Servizio Finanziario
	14 · 2	Canoni di locazione o affitto	Art. 30	Le pubbliche amministrazioni pubblicano le informazioni identificative degli immobili posseduti e di quelli detenuti, nonché i canoni di locazione o di affitto versati o percepiti.	Tempest.	Servizio Finanziario
15. Controlli e rilievi sull'amministrazione	15		Art. 31	Le pubbliche amministrazioni pubblicano gli atti degli organismi indipendenti di valutazione o nuclei di valutazione, procedendo all'indicazione in forma anonima dei dati personali eventualmente presenti. Pubblicano, inoltre, la relazione degli organi di revisione amministrativa e contabile al bilancio di previsione o	Tempestivo	Servizio Amministrativo

				budget, alle relative variazioni e al conto consuntivo o bilancio di esercizio nonché tutti i rilievi ancorché non recepiti della Corte dei conti riguardanti l'organizzazione e l'attività delle amministrazioni stesse e dei loro uffici.		
16. Servizi erogati	16 . 1	Carta dei servizi e standard di qualità	Art. 32 co. 1	Le pubbliche amministrazioni e i gestori di pubblici servizi pubblicano la carta dei servizi o il documento contenente gli standard di qualità dei servizi pubblici.	tempestivo	Servizi o Finanziario
	16 . 2	Costi contabilizzati	Art. 32 co. 2 lett. a)	Le pubbliche amministrazioni e i gestori di pubblici servizi, individuati i servizi erogati agli utenti, sia finali che intermedi pubblicano: i costi contabilizzati e il relativo andamento nel tempo.	Annuale	Servizio Finanziario
			Art. 10 co. 5	Ai fini della riduzione del costo dei servizi, dell'utilizzo delle tecnologie dell'informazione e della comunicazione, nonché del conseguente risparmio sul costo del lavoro, le pubbliche amministrazioni provvedono annualmente ad individuare i servizi erogati, agli utenti sia finali che intermedi, ai sensi dell'art. 10 co. 5 del d.lgs. 279/1997. Le amministrazioni provvedono altresì alla contabilizzazione dei costi e all'evidenziazione dei costi effettivi e di quelli imputati al personale per ogni servizio erogato, nonché al monitoraggio del loro andamento nel tempo, pubblicando i relativi dati ai sensi dell'art. 32 del d.lgs. 33/2013.	Annuale	Servizio Finanziario

	16 . 3	Tempi medi di erogazione dei servizi	Art. 32 co. 2 lett. a)	Le pubbliche amministrazioni e i gestori di pubblici servizi, individuati i servizi erogati agli utenti, sia finali che intermedi pubblicano: i costi contabilizzati e il relativo andamento nel tempo.	Annuale	
	16 . 4	Liste di attesa	Art. 41 co. 6	Gli enti, le aziende e le strutture pubbliche e private che erogano prestazioni per conto del servizio sanitario sono tenuti ad indicare nel proprio sito, in una apposita sezione denominata «Liste di attesa», i criteri di formazione delle liste di attesa, i tempi di attesa previsti e i tempi medi effettivi di attesa per ciascuna tipologia di prestazione erogata.		
17. Pagamenti dell'amministrazione	17 . 1	Indicatore di tempestività dei pagamenti	Art. 33	Le pubbliche amministrazioni pubblicano, con cadenza annuale, un indicatore dei propri tempi medi di pagamento relativi agli acquisti di beni, servizi, prestazioni professionali e forniture, denominato «indicatore annuale di tempestività dei pagamenti», nonché l'ammontare complessivo dei debiti e il numero delle imprese creditrici. A decorrere dall'anno 2015, con cadenza trimestrale, le pubbliche amministrazioni pubblicano un indicatore, avente il medesimo oggetto, denominato «indicatore trimestrale di tempestività dei pagamenti», nonché l'ammontare complessivo dei debiti e il numero delle imprese creditrici. Gli indicatori sono elaborati e pubblicati, anche attraverso il ricorso a un portale unico, secondo uno schema tipo e modalità definiti con decreto del Presidente del Consiglio dei ministri da adottare sentita la Conferenza unificata.	Annuale	Servizio Finanziario

17 . 2	IBAN e pagamenti informatici	Art. 36	<p>Le pubbliche amministrazioni pubblicano e specificano nelle richieste di pagamento i dati e le informazioni di cui all'art. 5 del d.lgs. 82/2005.</p> <p>Codici IBAN identificativi del conto di pagamento, ovvero di imputazione del versamento in Tesoreria, tramite i quali i soggetti versanti possono effettuare i pagamenti mediante bonifico bancario o postale, ovvero gli identificativi del conto corrente postale sul quale i soggetti versanti possono effettuare i pagamenti mediante bollettino postale, nonché i codici identificativi del pagamento da indicare obbligatoriamente per il versamento.</p> <p>Le pubbliche amministrazioni sono obbligate ad accettare, tramite la piattaforma tecnologica per l'interconnessione e l'interoperabilità tra le pubbliche amministrazioni, i pagamenti spettanti a qualsiasi titolo attraverso sistemi di pagamento elettronico, ivi inclusi, per i micro-pagamenti, quelli basati sull'uso del credito telefonico.</p> <p>Resta ferma la possibilità di accettare anche altre forme di pagamento elettronico, senza discriminazione in relazione allo schema di pagamento abilitato per ciascuna tipologia di strumento di pagamento elettronico come definita ai sensi dell'articolo 2, punti 33), 34) e 35) del regolamento UE 2015/751 del Parlamento europeo e del Consiglio del 29 aprile 2015 relativo alle commissioni interbancarie sulle operazioni di pagamento basate su carta.</p>	Tempestivo	Servizio Finanziario
--------------	------------------------------------	---------	--	------------	-------------------------

<p>18. Opere pubbliche</p>	<p>18</p>		<p>Art. 38</p>	<p>Le pubbliche amministrazioni pubblicano le informazioni relative ai Nuclei di valutazione e verifica degli investimenti pubblici di cui all'art. 1 della legge 144/1999, incluse le funzioni e i compiti specifici ad essi attribuiti, le procedure e i criteri di individuazione dei componenti e i loro nominativi.</p> <p>Fermi restando gli obblighi di pubblicazione di cui all'art. 21 del d.lgs. 50/2016, le pubbliche amministrazioni pubblicano tempestivamente gli atti di programmazione delle opere pubbliche, nonché le informazioni relative ai tempi, ai costi unitari e agli indicatori di realizzazione delle opere pubbliche incorso o completate.</p> <p>Le informazioni sono pubblicate sulla base di uno schema tipo redatto dal Ministero dell'economia e delle finanze d'intesa con l'Autorità nazionale anticorruzione, che ne curano altresì la raccolta e la pubblicazione nei propri siti web istituzionali al fine di consentirne una agevole comparazione.</p> <p>Art. 21 co. 1 e 4 del d.lgs. 50/2016:</p> <p>Le amministrazioni aggiudicatrici e gli enti aggiudicatori pubblicano, nel proprio profilo del committente, i progetti di fattibilità relativi alle grandi opere infrastrutturali e di architettura di rilevanza sociale, aventi impatto sull'ambiente, sulle città e sull'assetto del territorio, nonché gli esiti della consultazione pubblica, comprensivi dei resoconti degli incontri e dei dibattiti con i portatori di interesse. I contributi e i resoconti sono pubblicati, con pari evidenza, unitamente ai documenti predisposti dall'amministrazione e relativi agli stessi lavori.</p> <p>Gli esiti del dibattito pubblico e le osservazioni raccolte sono valutate in sede di predisposizione del progetto definitivo e sono discusse in sede di conferenza di servizi relativa all'opera sottoposta al dibattito pubblico.</p>	<p>Tempestivo</p>	<p><i>Servizi o Tecnico</i></p>
-----------------------------------	-----------	--	----------------	--	-------------------	---------------------------------

19. Pianificazione e governo del territorio	19		Art. 39	<p>Le pubbliche amministrazioni pubblicano gli atti di governo del territorio, quali, tra gli altri, piani territoriali, piani di coordinamento, piani paesistici, strumenti urbanistici, generali e di attuazione, nonché le loro varianti;</p> <p>La documentazione relativa a ciascun procedimento di presentazione e approvazione delle proposte di trasformazione urbanistica d'iniziativa privata o pubblica in variante allo strumento urbanistico generale comunque denominato vigente, nonché delle proposte di trasformazione urbanistica d'iniziativa privata o pubblica in attuazione dello strumento urbanistico generale vigente che comportino premialità edificatorie a fronte dell'impegno dei privati alla realizzazione di opere di urbanizzazione extra oneri o della cessione di aree o volumetrie per finalità di pubblico interesse è pubblicata in una sezione apposita nel sito del comune interessato, continuamente aggiornata.</p>	Tempestivo	<i>Servizi o Tecnico</i>
--	----	--	---------	--	------------	----------------------------------

<p>20. Informazioni ambientali</p>	<p>20</p>		<p>Art. 40</p>	<p>In materia di informazioni ambientali restano ferme le disposizioni di maggior tutela già previste dall'art. 3- sexies del d.lgs. 152/2006, dalla legge 108/2001 e dal d.lgs. 195/2005.</p> <p>Le amministrazioni pubblicano, sui propri siti istituzionali le informazioni ambientali di cui all'art. 2 co. 1 lett. a) del d.lgs. 195/2005, che detengono ai fini delle proprie attività istituzionali, nonché le relazioni di cui all'articolo 10 del medesimo decreto legislativo.</p> <p>Ai sensi dell'Art. 2 co. 1 lett. a) del d.lgs. 195/2005 per «informazione ambientale» si intende qualsiasi informazione disponibile in forma scritta, visiva, sonora, elettronica od in qualunque altra forma materiale concernente:</p> <ol style="list-style-type: none"> 1) lo stato degli elementi dell'ambiente, quali l'aria, l'atmosfera, l'acqua, il suolo, il territorio, i siti naturali, compresi gli igrotopi, le zone costiere e marine, la diversità biologica ed i suoi elementi costitutivi, compresi gli organismi geneticamente modificati, e, inoltre, le interazioni tra questi elementi; 2) fattori quali le sostanze, l'energia, il rumore, le radiazioni od i rifiuti, anche quelli radioattivi, le emissioni, gli scarichi ed altri rilasci nell'ambiente, che incidono o possono incidere sugli elementi dell'ambiente, individuati al numero 1); 3) le misure, anche amministrative, quali le politiche, le disposizioni legislative, i piani, i programmi, gli accordi ambientali e ogni altro atto, anche di natura amministrativa, nonché le attività che incidono o possono incidere sugli elementi e sui fattori dell'ambiente di cui ai numeri 1) e 2), e le misure o le attività finalizzate a proteggere i suddetti elementi; 4) le relazioni sull'attuazione della legislazione ambientale; 5) le analisi costi-benefici ed altre analisi ed ipotesi economiche, usate nell'ambito delle misure e delle attività di cui al numero 3); 6) lo stato della salute e della sicurezza umana, compresa la contaminazione della catena alimentare, le condizioni della vita 	<p>Tempestivo</p>	<p><i>Servizi o Tecnico</i></p>
---	-----------	--	----------------	---	-------------------	---

				umana, il paesaggio, i siti e gli edifici d'interesse culturale, per quanto influenzabili dallo stato degli elementi dell'ambiente di cui al punto 1) o, attraverso tali elementi, da qualsiasi fattore di cui ai punti 2) e 3).		
21. Strutture sanitarie private accreditate	21		Art. 41 co. 4	È pubblicato e annualmente aggiornato l'elenco delle strutture sanitarie private accreditate. Sono altresì pubblicati gli accordi con esse intercorsi.	Nulla	
22. Interventi straordinari di emergenza	22		Art. 42	Le pubbliche amministrazioni che adottano provvedimenti contingibili e urgenti e in generale provvedimenti di carattere straordinario in caso di calamità naturali o di altre emergenze, ivi comprese le amministrazioni commissariali e straordinarie, pubblicano: a) i provvedimenti adottati, con la indicazione espressa delle norme di legge eventualmente derogate e dei motivi della deroga, nonché l'indicazione di eventuali atti amministrativi o giurisdizionali intervenuti; b) i termini temporali eventualmente fissati per l'esercizio dei poteri di adozione dei provvedimenti straordinari; c) il costo previsto degli interventi e il costo effettivo sostenuto	Tempestivo	Servizio Tecnico

				dall'amministrazione.		
23. Altri contenuti	23		Contenuti definiti a discrezione dell'amministrazione o in base a disposizioni legislative o regolamentari regionali o locali.	<p><u>Anticorruzione:</u> Responsabile della prevenzione della corruzione e per la trasparenza. Piano triennale per la prevenzione e la repressione della corruzione edell'illegalità. Relazione del responsabile della prevenzione della corruzione recante i risultati dell'attività svolta (entro il 15 dicembre di ogni anno). Altri atti e documenti richiesti dall'ANAC.</p> <p><u>Accesso civico:</u> Nome del Responsabile cui é presentata la richiesta di accesso civico, nonché modalità per l'esercizio di tale diritto, con indicazione dei recapiti telefonici e delle caselle di posta elettronica. Nome del titolare del potere sostitutivo, attivabile nei casi di ritardo o mancata risposta, con indicazione dei recapiti telefonici e delle caselle di posta elettronica istituzionale.</p> <p><u>Accessibilità e dati aperti:</u> Regolamenti che disciplinano l'esercizio della facoltà di accesso telematico e il riutilizzo dei dati. Catalogo dei dati e dei metadati in possesso delle amministrazioni, che si intendono rilasciati come dati di tipo aperto. Obiettivi di accessibilità dei soggetti disabili agli strumenti informatici per l'anno corrente (entro il 31 marzo di ogni anno).</p> <p><u>Spese di rappresentanza:</u> (...)</p> <p><u>Altro:</u> Dati, informazioni e documenti ulteriori che le pubbliche amministrazioni non hanno l'obbligo di pubblicare ai sensi della normativa vigente e che non sono riconducibili alle sottosezioni indicate.</p>	Tempestivo	Servizio Amministrativo

3. SEZIONE: ORGANIZZAZIONE E CAPITALE UMANO

2.1 Piano triennale dei fabbisogni di personale

Programmazione triennale del fabbisogno di personale

Nel triennio 2017-2019, sono cessati dal servizio tre dipendenti per collocamento a riposo. Nell'anno 2020 sono cessati ulteriori 2 dipendenti sempre per collocamento a riposo. Nell'anno 2021 sono cessati ulteriori n. 2 dipendenti, nel 2022 nessun dipendente e nell'anno 2023 n. 1 dipendente è cessato per collocamento a riposo, per un totale di n. 8 dipendenti cessati dal 2017 al 2023.

Le predette cessazioni hanno riguardato n. 2- D4 responsabile del procedimento del servizio amministrativo, n. 1- D2 vigile urbano, n. 1 - C5 impiegata, n. 2- B3 operai, n. 1 -B8 operaio, n.1-B6 operario.

Ne è derivata una grave carenza di organico non solo quantitativa, ma anche qualitativa, che è stata inevitabilmente causa di gravi criticità in settori strategici dell'ente, tanto da compromettere in alcuni momenti il regolare svolgimento delle ordinarie attività amministrative. Per sopperire a tali carenze, nel corso del 2022, si è ricorso alla stipula di convenzione ai sensi dell'art. 14 del CCNL 22.1.2004, all'istituto dello scavalco d'eccedenza ai sensi dell'art. 1, comma 557 della legge n. 311/2004.

La posizione di responsabile del Servizio Tecnico è coperta con un contratto a tempo determinato ai sensi dell'art. 110, comma 1, del d. lgs. n. 267/2000, come anche i responsabili di procedimento dell'ufficio anagrafe e dell'ufficio tecnico sono coperti con un contratto a tempo determinato ai sensi dell'art. 110, comma 1, del d. lgs n. 267/2000.

Si è ritenuto tuttavia, necessario, per quanto possibile alla luce delle vigenti disposizioni in materia assunzionale, ricercare una soluzione strutturale al problema dell'inadeguatezza dell'organico improntando la programmazione del fabbisogno di personale a criteri di razionalizzazione delle risorse e della struttura organizzativa dell'ente, e aggiornando il piano delle assunzioni in funzione dell'esigenza di sostituire in modo stabile il personale dipendente cessato dal servizio.

All'inizio dell'anno 2022, in attuazione del piano del fabbisogno del personale si è ricorso alla stipula di convenzione ai sensi dell'art. 14 del CCNL 22.1.2004, all'istituto dello scavalco d'eccedenza ai sensi dell'art. 1, comma 557 della legge n. 311/2004, per n. 1 dipendente a tempo determinato per n. 12 ore settimanali.

La dotazione organica effettiva dell'ente al 31/12/2022, espressa in termini finanziari, al netto dalle progressioni economiche consolidate e delle posizioni organizzative, è dettagliata nella tabella che segue:

Categoria	COSTO UNITARIO	Note	n. dipendenti Tempo Pieno	Costo Dipendenti Tempo Pieno tot.	n. dipendenti Part Time	costo dipendenti Part Time	Totale dipendenti	Totale costo dipendenti TP e PT	ONERI A	
									CARICO dell'ente Cpdel, Inadel, IRAP (35,18 %)	Totale costo oneri inclusi
D	25.917,84 €		4	114.284,04€			4	114.284,04 €	41.365,71 €	155.649,75 €
C	23.886,85 €		3	71.660,55 €	1	19.904,95	4	91.565,50 €	32.989,02 €	124.554,52 €
B	22.543,95 €		4	90.175,80 €	1	7.291,70 €	5	97.467,50€	34.776,43 €	132.243,93€
			11	276.120,39€	2	27.196,65 €	13	303.317,04€	109.131,16 €	412.448,20 €

Tenuto conto del fatto che dei posti previsti nella dotazione organica, attualmente 3 (un posto di categoria D e due posti di categoria C) sono coperti da dipendenti a tempo determinato, ai sensi dell'art. 110, comma 1 del d. lgs. n. 267/2000 mentre n. 1 dipendente di categoria B è coperto da dipendente di altri enti in servizio presso il comune di Casalvieri ai sensi dell'art. 1, comma 557, della legge n. 311/2004, si ritiene di procedere nel 2023 all'assunzione di n. 2 istruttori di categoria C a tempo parziale ed indeterminato, di n. 1 istruttore tecnico di categoria C a tempo parziale e indeterminato e di n. 1 operaio di categoria B a tempo pieno ed indeterminato.

Alla luce di quanto sopra precisato il piano assunzionale dell'ente per il prossimo triennio è il seguente:

ANNO	Categoria	Profilo	Modalità di reclutamento	COSTO (inclusa tredicesima)	ONERI ACARICO dell'ente (Cp del 23,8%, Inadel 6,10%)	Totale costo oneri (esclusa IRAP)
2023	C part-time 18 ore	Area Istuttori	Mobilità volontaria/Utilizzo graduatoria altri enti	€ 11.943,42	4.261,41 €	16.204,83€
	C part-time 18 ore	Area Istuttori	Mobilità volontaria/Utilizzo graduatoria altri enti	€ 11.943,42	4.261,41 €	16.204,83€
	C part-time 18 ore	Area Istuttori	Mobilità volontaria/Utilizzo graduatoria altri enti	€ 11.943,42	4.261,41 €	16.204,83€
2023	B Full time	Area Operatore esperto	Mobilità volontaria/ Utilizzo graduatoria altri enti	€ 22.543,95	8.043,69 €	30.587,64

Il predetto piano assunzionale è compatibile con le attuali capacità assunzionali teoriche dell'ente, quantificate alla luce delle recenti disposizioni in materia (art.33, comma 2, del Decreto Legge n. 34/2019 e DM 17/03/2020) in € 148.503,51 come risultante dal seguente prospetto di calcolo:

Titolo	Anno 2020	Anno 2021	Anno 2022
1 - Entrate correnti di natura tributaria, contributiva e perequativa	1.802.154,38	1.840.251,82	1.846.734,59
2 - Trasferimenti correnti	495.108,80	390.694,09	505.190,81
3 - Entrate extratributarie	115.363,97	160.327,06	110.969,05
Totale entrate	2.412.627,15	2.391.272,97	2.462.894,45
Valore medio entrate correnti ultimi 3 anni			2.422.264,85
F.C.D.E.			10.754,13
Valore medio entrate correnti al netto F.C.D.E.			2.411.510,72
Spesa del personale anno 2021			517.073,44

Rapporto spesa/entrate	Soglia	Soglia di rientro	Incremento massimo
21,44%	27,60 %	31,60%	6,16 %
Soglia rispettata	SI	SI	

Incremento massimo spesa	148.503,51
Totale spesa con incremento massimo	665.576,95

Il Comune di Casalvieri rientra, pertanto, tra i comuni virtuosi che possono aumentare la spesa di personale registrata nell'ultimo rendiconto approvato (2021), per assunzioni di personale a tempo indeterminato.

In particolare, ai sensi dell'art. 5 del decreto interministeriale 30 gennaio 2020, l'aumento della spesa consentito nel 2023 è pari alla soglia massima del 27,60% della spesa di personale sostenuta dall'ente nel 2018, per un importo complessivo di euro 148.503,51.

L'aumento di spesa di personale consentito nel 2023 è pertanto, pari a ad € **148.503,51**

4. MONITORAGGIO

Sulla base delle indicazioni fornite dal DL n. 80/2021, convertito in Legge n. 113/2021 in merito alle procedure da adottare per la misurazione della performance dei Dirigenti/Responsabili e delle Strutture ad essi assegnate, il monitoraggio dello stato di avanzamento delle attività connesse al raggiungimento degli obiettivi assegnati a ciascuna struttura sarà effettuato secondo i seguenti passi.

1. I Dirigenti/Responsabili effettueranno il monitoraggio intermedio di tutti gli obiettivi loro assegnati almeno una volta entro il 31.12 di ciascun anno considerato, indicando:
 - a. la percentuale di avanzamento dell'attività;
 - b. la data di completamento dell'attività (solo se l'attività è conclusa);
 - c. inserendo nelle note spiegazioni circa le modalità di completamento, evidenziando eventuali criticità superate o che hanno reso impossibile il completamento dell'obiettivo.
2. Alla conclusione dell'anno i Dirigenti/Responsabili effettueranno il monitoraggio conclusivo degli obiettivi indicando per ciascuno di essi le medesime informazioni indicate nel precedente elenco.
3. Il monitoraggio parziale e quello conclusivo saranno esaminati dall'Organismo di valutazione.