



**COMUNE DI MERCATELLO SUL METAURO**  
*(Provincia di Pesaro e Urbino)*

PIANO INTEGRATO DI ATTIVITÀ E ORGANIZZAZIONE triennio 2024 - 2026

**1^ Sezione di programmazione**

**SCHEDA ANAGRAFICA DELL'AMMINISTRAZIONE**

<b>Sede legale</b>	Piazza Garibaldi n 5, CAP 61040 – Mercatello sul Metauro (PU)
<b>Telefono</b>	Tel.: +39 0722-89114 - Fax: +39 0722-89840
<b>Sito istituzionale</b>	<a href="https://www.comune.mercatello sul metauro.pu.it/">https://www.comune.mercatello sul metauro.pu.it/</a>
<b>E-mail</b>	comune.mercatello@provincia.ps.it
<b>pec</b>	comune.mercatello@emache.it
<b>Codice fiscale</b>	82002010419
<b>Partita IVA</b>	00376880415
<b>Codice ISTAT</b>	041025
<b>Codice catastale</b>	F135
<b>Sindaco pro tempore</b>	Fernanda Sacchi
<b>Segretario comunale</b>	Marco Di Meo
<b>Responsabile per la prevenzione della corruzione e per la trasparenza</b>	Marco Di Meo
<b>Responsabile per la protezione dei dati personali</b>	Incarico esterno



## 2^ Sezione di programmazione

### sottosezione 2.3

## RISCHI CORRUTTIVI - TRASPARENZA

### VALUTAZIONE DI IMPATTO DEL CONTESTO ESTERNO

L'ente si interfaccia costantemente con una pluralità di soggetti, cittadini residenti e non, associazioni, società, enti territoriali – altri comuni, provincia e regione - e non territoriali, che costantemente influenzano/condizionano/guidano l'agire dell'amministrazione comunale. Ciò in relazione sia al territorio di riferimento, sia a possibili relazioni con portatori di interessi esterni che possono influenzarne l'attività, anche con specifico riferimento alle strutture che compongono l'Ente.

Sulla base degli elementi e dei dati contenuti dalle relazioni periodiche sullo stato dell'ordine e della sicurezza pubblica, presentate al Parlamento dal Ministero dell'Interno e pubblicate sul sito della Camera dei Deputati (Ordine e sicurezza pubblica e D.I.A.), relativi, in generale, ai dati della regione Marche e, in particolare alla provincia di Pesaro-Urbino, è possibile ritenere che il contesto esterno all'attività del comune, non sia interessato da particolari fenomeni criminali.

Per quanto attiene, invece, al contesto economico e sociale le Marche e la provincia di Pesaro e Urbino<sup>1</sup> hanno risentito in maniera importante della crisi economica che, da molti anni, interessa il tessuto economico e produttivo e che ha portato alla chiusura di numerose aziende, soprattutto nel campo dell'edilizia, o a significative situazioni di indebitamento delle restanti.<sup>2</sup>

In conclusione, l'analisi del contesto esterno suggerisce una valutazione del livello di esposizione al rischio MEDIO – BASSO.

### VALUTAZIONE DI IMPATTO DEL CONTESTO INTERNO

Per l'analisi del contesto interno si ha avuto riguardo agli aspetti legati all'organizzazione e alla gestione operativa che influenzano la sensibilità della struttura al rischio corruzione. In particolare essa è utile a evidenziare, da un lato, il sistema delle responsabilità e, dall'altro, il livello di complessità dell'ente.

Per ciò che concerne le informazioni su:

- gli organi di indirizzo politico;

---

<sup>1</sup> [https://statistica.regione.marche.it/Portals/0/Settori/ambiente\\_e\\_territorio/180ebd12-MIC%20gen%202022.pdf](https://statistica.regione.marche.it/Portals/0/Settori/ambiente_e_territorio/180ebd12-MIC%20gen%202022.pdf)

<sup>2</sup> Per le risultanze del monitoraggio circa l'attuazione delle disposizioni di cui al Piano Triennale di Prevenzione della Corruzione e Trasparenza si rinvia a quanto indicato nella Relazione del Responsabile Prevenzione della Corruzione redatta ai sensi dell'art. 1 comma 14 L. 190/2012 che evidenzia comunque un rischio medio-basso. Non sono pervenute segnalazioni o informazioni tramite l'istituto del Whistleblowing o da parte di Stakeholder esterni.



**COMUNE DI MERCATELLO SUL METAURO**  
*(Provincia di Pesaro e Urbino)*

**PIANO INTEGRATO DI ATTIVITÀ E ORGANIZZAZIONE triennio 2024 - 2026**

- la struttura organizzativa e i relativi ruoli e responsabilità;
- le politiche, gli obiettivi e le strategie;
- le risorse, conoscenze e sistemi tecnologici;
- qualità e quantità del personale;
- processi decisionali;
- relazioni interne ed esterne,

si rimanda alle informazioni e notizie contenute nel Documento Unico di Programmazione (DUP) nonché alla sottosezione 3.1 del presente documento.

A completamento dell'analisi del contesto interno, di seguito si riporta l'unita Tabella, riferita alla situazione degli ultimi **cinque anni**, rapportata sia alla componente degli organi politici che alle strutture burocratiche dell'ente, riguardanti i reati contro la Pubblica Amministrazione (Libro Secondo, Titolo II, Capo I del codice penale), nonché reati di falso e truffa:

<b>TIPOLOGIA</b>	<b>NUMERO</b>
1. Sentenze passate in giudicato a carico di dipendenti comunali	0
2. Sentenze passate in giudicato a carico di amministratori	0
3. Procedimenti giudiziari in corso a carico di dipendenti comunali	0
4. Procedimenti giudiziari in corso a carico di amministratori	0
5. Decreti di citazione in giudizio a carico di dipendenti comunali	0
6. Decreti di citazione in giudizio a carico di amministratori	0
7. Procedimenti disciplinari conclusi a carico di dipendenti comunali	0
<b>ALTRE TIPOLOGIE (Corte dei conti, Tar)</b>	<b>NUMERO</b>
1. Procedimenti conclusi per responsabilità amministrativa/contabile (Corte dei conti) a carico di dipendenti comunali	0

2. Procedimenti conclusi per responsabilità amministrativa/contabile (Corte dei conti) a carico di amministratori	0
3. Procedimenti aperti per responsabilità amministrativa/contabile (Corte dei conti) a carico di dipendenti comunali	0
4. Procedimenti aperti per responsabilità amministrativa/contabile (Corte dei conti) a carico di amministratori	0
5. Ricorsi amministrativi in tema di affidamento di contratti pubblici	0
6. Segnalazioni di illeciti pervenute anche nella forma del <i>whistleblowing</i>	0

Come noto, infine, il Comune è l'ente locale che rappresenta la propria comunità, ne cura gli interessi e ne promuove lo sviluppo (Art. 3 T.U.E.L.); detta definizione rende immediatamente l'idea un ente a competenza generale a cui è affidata la cura di tutti gli interessi della comunità.



Pur nella complessità di definire in maniera analitica tutte le competenze dell'ente, è possibile fare riferimento al Regolamento degli uffici e dei Servizi del comune per individuare materie e ambiti di attività omogenei.

Di seguito si riporta, inoltre, l'attuale assetto organizzativo dell'Ente:

<b>SETTORE</b>	<b>RESPONSABILE P.O.</b> (incaricati dal Sindaco, <i>ex art. 109</i> , comma 2, TUEL n. 267/2000)
<b>Settore Amministrativo</b>	Ugolini Sonia
<b>Settore Contabile</b>	Benzi Giacomo
<b>Settore Tecnico</b>	Caselli Alessandra

**Tra le missioni dell'ente che possano influenzare l'esposizione al rischio corruttivo della struttura va ricordato, in conclusione, che il Comune di Mercatello sul Metauro risulta soggetto attuatore del PNRR.**

#### **MAPPATURA DEI PROCESSI IDENTIFICAZIONE E VALUTAZIONE DEI RISCHI CORRUTTIVI**

L'art. 6 del Decreto del Ministero per la Pubblica Amministrazione 30.06.2022 prevede che le pubbliche amministrazioni con meno di 50 dipendenti, per quanto riguarda la mappatura dei processi, si limitano all'aggiornamento di quella esistente all'entrata in vigore del decreto considerando, ai sensi dell'articolo 1, comma 16, della legge n. 190 del 2012, quali aree a rischio corruttivo, quelle relative a: a) autorizzazione/concessione;

b) contratti pubblici;

c) concessione ed erogazione di sovvenzioni, contributi;

d) concorsi e prove selettive;

e) processi, individuati dal Responsabile della Prevenzione della Corruzione e della Trasparenza (RPCT) e dai responsabili degli uffici, ritenuti di maggiore rilievo per il raggiungimento degli obiettivi di performance a protezione del valore pubblico.

Ciò posto, si richiama la mappatura effettuata in occasione della redazione del PTPCT 2021-2023 ed allegata allo stesso quale "Allegato "2" ed approvata con delibera di Giunta Comunale n. 25 del 31/03/2021 che viene confermata in quanto pienamente attuale ed aggiornata.

Con la predetta mappatura sono stati identificati e valutati i rischi corruttivi potenziali e concreti per ciascun processo che vengono confermati.



**COMUNE DI MERCATELLO SUL METAURO**  
*(Provincia di Pesaro e Urbino)*

**PIANO INTEGRATO DI ATTIVITÀ E ORGANIZZAZIONE triennio 2024 - 2026**

A seguito della completa mappatura dei procedimenti dell'Ente e dei rischi, ci si sofferma in modo approfondito sulle aree di rischio corruttivo individuate dall'art. 6 del Decreto del Ministero per la Pubblica Amministrazione 30.06.2022 ovvero:

- a) autorizzazione/concessione;
- b) contratti pubblici;
- c) concessione ed erogazione di sovvenzioni, contributi;
- d) concorsi e prove selettive;
- e) processi, individuati dal Responsabile della Prevenzione della Corruzione e della Trasparenza (RPCT) e dai responsabili degli uffici, ritenuti di maggiore rilievo per il raggiungimento degli obiettivi di performance a protezione del valore pubblico.

Al fine di identificare le criticità che, in ragione della natura e delle peculiarità dell'attività stessa, espongono l'Amministrazione a rischi corruttivi e, nello stesso tempo, avere un quadro completo dei processi amministrativi, è stata effettuata per la redazione del presente Piano una completa mappatura di tutti i processi (comune anche ai fini della performance).

Conseguentemente, sono stati identificati e valutati i rischi corruttivi potenziali e concreti per ciascun processo.

Le risultanze di detta analisi (insieme dei processi e valutazione rischio) sono riportate nell'allegato A) al presente piano.

Infine è stato predisposto focus analitico e specifico sulle aree di rischio corruttivo (aggregate per tipologia) richiamate nell'art. 6 citato ed indicate nel predetto allegato A) in colori diversi.

Al fine di identificare le aree di rischio e i principali processi organizzativi, sono state valutate le probabilità di realizzazione del rischio e l'eventuale impatto del rischio stesso, cioè il danno che il verificarsi dell'evento rischioso sarebbe in grado di cagionare all'amministrazione, sotto il profilo delle conseguenze economiche, organizzative e reputazionali, per determinare infine il livello di rischio.

I criteri adottati sono stati i seguenti:

A) IMPATTO

L'impatto è stato considerato sotto i seguenti profili:

- a) Danno economico-finanziario
  - Aumento dei costi;



- Diminuzione delle entrate;

- Indebitamento.

b) Danno all'immagine.

B) **PROBABILITA' DEL VERIFICARSI DELL'EVENTO CORRUTTIVO**

La probabilità di accadimento di ciascun rischio è stata valutata prendendo in considerazione le seguenti caratteristiche del corrispondente processo:

a) Frequenza;

b) Volume delle operazioni;

c) Competenze coinvolte;

d) Scarsi livelli di automazione dell'operazione.

Il rischio che si verifichi un evento corruttivo viene calcolato attribuendo un valore compreso tra 1 e 5 rispettivamente all'impatto e alla probabilità che l'evento corruttivo possa verificarsi.

L'impatto potrà essere classificato:

1- Trascurabile;

2- Basso;

3- Medio;

4- Alto;

5- Catastrofico.

La probabilità potrà essere classificata:

1- Molto basso;

2- Basso;

3- Medio;

4- Alto;

5- Molto alto.

La valutazione complessiva del rischio si ottiene moltiplicando tra loro il valore della **PROBABILITA'** con il valore **IMPATTO**.

A seguito della completa mappatura dei procedimenti dell'Ente e dei rischi, ci si sofferma in modo approfondito sulle aree di rischio corruttivo individuate dall'art. 6 del Decreto del Ministero per la Pubblica Amministrazione 30.06.2022 ovvero:



**COMUNE DI MERCATELLO SUL METAURO**  
*(Provincia di Pesaro e Urbino)*

**PIANO INTEGRATO DI ATTIVITÀ E ORGANIZZAZIONE triennio 2024 - 2026**

- a) autorizzazione/concessione;
- b) contratti pubblici;
- c) concessione ed erogazione di sovvenzioni, contributi;
- d) concorsi e prove selettive;
- e) processi, individuati dal Responsabile della Prevenzione della Corruzione e della Trasparenza (RPCT) e dai responsabili degli uffici, ritenuti di maggiore rilievo per il raggiungimento degli obiettivi di performance a protezione del valore pubblico.

Quanto alla lettera e) l'RPCT ha stabilito di inserire i processi, diversi dalle aree di rischio di cui alle lett. a) - d), che hanno registrato un rischio ALTO oltre a specifici interventi per il PNRR.



**a) autorizzazione/concessione:**

AREE DI RISCHIO	PROCESSI	RISCHI
Provvedimenti ampliativi della sfera giuridica dei destinatari	Provvedimenti di tipo autorizzatorio (incluse figure simili quali: abilitazioni, approvazioni, nullaosta, licenze, registrazioni, dispense, permessi a costruire)	Abuso nell'adozione di provvedimenti aventi ad oggetto condizioni di accesso a servizi pubblici al fine di agevolare particolari soggetti (es. inserimento in cima ad una lista di attesa).
		Abuso nel rilascio di autorizzazioni in ambiti in cui il pubblico ufficio ha funzioni esclusive o preminenti di controllo al fine di agevolare determinati soggetti (es. controlli finalizzati all'accertamento del possesso di requisiti per apertura di esercizi commerciali).
	Attività di controllo di dichiarazioni sostitutive in luogo di autorizzazioni (ad esempio in materia edilizia o commerciale)	Corresponsione di tangenti per ottenere omissioni di controllo e "corsie preferenziali" nella trattazione delle proprie pratiche.
		Richiesta e/o accettazione impropria di regali, compensi o altre utilità in connessione con l'espletamento delle proprie funzioni o dei compiti affidati.
	Provvedimenti di tipo concessorio (incluse figure simili quali: deleghe, ammissioni)	Corresponsione di tangenti per ottenere omissioni di controllo e "corsie preferenziali" nella trattazione delle proprie pratiche.
		Richiesta e/o accettazione impropria di regali, compensi o altre utilità in connessione con l'espletamento delle proprie funzioni o dei compiti affidati.
Ambiti in cui il pubblico ufficio ha funzioni esclusive o preminenti di controllo (ad es. controlli finalizzati all'accertamento del possesso di requisiti).		
	Uso di falsa documentazione per agevolare taluni soggetti nell'accesso a fondi comunitari.	
	Rilascio di concessioni edilizie con pagamento di contributi inferiori al dovuto al fine di agevolare determinati soggetti.	





**COMUNE DI MERCATELLO SUL METAURO**  
*(Provincia di Pesaro e Urbino)*

PIANO INTEGRATO DI ATTIVITÀ E ORGANIZZAZIONE triennio 2024 - 2026

**b) contratti pubblici:**

AREE DI RISCHIO	PROCESSI	RISCHI
Contratti Pubblici	Definizione dell'oggetto dell'affidamento	Restrizione del mercato nella definizione delle specifiche tecniche, attraverso l'indicazione nel disciplinare di prodotti che favoriscano una determinata impresa.
	Individuazione dello strumento/istituto per l'affidamento	Elusione delle regole di affidamento degli appalti, mediante l'improprio utilizzo del modello procedurale dell'affidamento delle concessioni al fine di agevolare un particolare soggetto.
	Requisiti di qualificazione	Definizione dei requisiti di accesso alla gara e, in particolare, dei requisiti tecnico-economici dei concorrenti al fine di favorire un'impresa (es.: clausole dei bandi che stabiliscono requisiti di qualificazione).
	Requisiti di aggiudicazione	Uso distorto del criterio dell'offerta economicamente più vantaggiosa, finalizzato a favorire un'impresa.
	Valutazione delle offerte	Mancato rispetto dei criteri indicati nel disciplinare di gara cui la commissione giudicatrice deve attenersi per decidere i punteggi da assegnare all'offerta, con particolare riferimento alla valutazione degli elaborati progettuali.
	Verifica dell'eventuale anomalia delle offerte	Mancato rispetto dei criteri di individuazione e di verifica delle offerte anormalmente basse, anche sotto il profilo procedurale.
	Procedure negoziate	Utilizzo della procedura negoziata al di fuori dei casi previsti dalla legge al fine di favorire un'impresa.
	Affidamenti diretti	Abuso dell'affidamento diretto al di fuori dei casi previsti dalla legge al fine di favorire un'impresa.
	Revoca del bando	Abuso del provvedimento di revoca del bando al fine di bloccare una gara il cui risultato si sia rivelato diverso da quello atteso o di concedere un indennizzo all'aggiudicatario.
	Redazione del cronoprogramma	Mancanza di sufficiente precisione nella pianificazione delle tempistiche di esecuzione dei lavori, che consenta all'impresa di non essere eccessivamente vincolata ad un'organizzazione precisa dell'avanzamento dell'opera, creando in tal modo i presupposti per la richiesta di eventuali extragradagni da parte dello stesso esecutore.
		Pressioni dell'appaltatore sulla direzione dei lavori, affinché possa essere rimodulato il cronoprogramma in funzione dell'andamento reale della realizzazione dell'opera.



Contratti Pubblici	Varianti in corso di esecuzione del contratto	Ammissione di varianti in corso di esecuzione del contratto per consentire all'appaltatore di recuperare lo sconto effettuato in sede di gara o di conseguire <i>extra</i> guadagni.
	Subappalto	Accordi collusivi tra le imprese partecipanti a una gara volti a manipolarne gli esiti, utilizzando il meccanismo del subappalto come modalità per distribuire i vantaggi dell'accordo a tutti i partecipanti allo stesso.
	Utilizzo di rimedi di risoluzione delle controversie alternativi a quelli giurisdizionali durante la fase di esecuzione del contratto	Condizionamenti nelle decisioni assunte all'esito delle procedure di accordo bonario, derivabili dalla presenza della parte privata all'interno della commissione.



**COMUNE DI MERCATELLO SUL METAURO**  
(Provincia di Pesaro e Urbino)

PIANO INTEGRATO DI ATTIVITÀ E ORGANIZZAZIONE triennio 2024 - 2026

**c) concessione ed erogazione di sovvenzioni, contributi:**

AREE DI RISCHIO	PROCESSI	RISCHI
Provvedimenti ampliativi della sfera giuridica dei destinatari con effetto economico diretto ed immediato per il destinatario	Concessione ed erogazione di sovvenzioni, contributi, sussidi, ausili finanziari, nonché attribuzione di vantaggi economici di qualunque genere a persone ed enti pubblici e privati	Richiesta e/o accettazione impropria di regali, compensi o altre utilità in connessione con l'espletamento delle proprie funzioni o dei compiti affidati. Corresponsione di tangenti per ottenere omissioni di controllo e "corsie preferenziali" nella concessione e liquidazione di contributi. Mancato rispetto dei criteri predeterminati nel regolamento comunale per l'erogazione di contributi.
Provvedimenti ampliativi della sfera giuridica dei destinatari privi di effetto economico diretto ed immediato per il destinatario	Provvedimenti di tipo autorizzatorio (incluse figure simili quali: abilitazioni, approvazioni, nullaosta, licenze, registrazioni, dispense, permessi a costruire)	Abuso nell'adozione di provvedimenti aventi ad oggetto condizioni di accesso a servizi pubblici al fine di agevolare particolari soggetti (es. inserimento in cima ad una lista di attesa). Abuso nel rilascio di autorizzazioni in ambiti in cui il pubblico ufficio ha funzioni esclusive o preminenti di controllo al fine di agevolare determinati soggetti (es. controlli finalizzati all'accertamento del possesso di requisiti per apertura di esercizi commerciali).
	Attività di controllo di dichiarazioni sostitutive in luogo di autorizzazioni (ad esempio in materia edilizia o commerciale)	Corresponsione di tangenti per ottenere omissioni di controllo e "corsie preferenziali" nella trattazione delle proprie pratiche. Richiesta e/o accettazione impropria di regali, compensi o altre utilità in connessione con l'espletamento delle proprie funzioni o dei compiti affidati.
	Provvedimenti di tipo concessorio (incluse figure simili quali: deleghe, ammissioni)	Corresponsione di tangenti per ottenere omissioni di controllo e "corsie preferenziali" nella trattazione delle proprie pratiche. Richiesta e/o accettazione impropria di regali, compensi o altre utilità in connessione con l'espletamento delle proprie funzioni o dei compiti affidati.
		Ambiti in cui il pubblico ufficio ha funzioni esclusive o preminenti di controllo (ad es. controlli finalizzati all'accertamento del possesso di requisiti).
		Uso di falsa documentazione per agevolare taluni soggetti nell'accesso a fondi comunitari. Rilascio di concessioni edilizie con pagamento di contributi inferiori al dovuto al fine di agevolare determinati soggetti.



**d) concorsi e prove selettive:**

AREE DI RISCHIO	PROCESSI	RISCHI
Acquisizione e progressione del personale	Reclutamento	Previsione di requisiti di accesso “personalizzati” ed insufficienza di meccanismi oggettivi e trasparenti idonei a verificare il possesso dei requisiti attitudinali e professionali richiesti in relazione alla posizione da ricoprire allo scopo di reclutare candidati particolari.
		Abuso nei processi di stabilizzazione finalizzato al reclutamento di candidati particolari.
		Irregolare composizione della commissione di concorso finalizzata al reclutamento di candidati particolari.
		Inosservanza delle regole procedurali a garanzia della trasparenza e della imparzialità della selezione, quali, a titolo esemplificativo, la cogenza della regola dell'anonimato nel caso di prova scritta e la predeterminazione dei criteri di valutazione delle prove allo scopo di reclutare candidati particolari.
	Progressioni di carriera	Progressioni economiche orizzontali o di carriera accordate illegittimamente allo scopo di agevolare dipendenti/candidati particolari.
	Conferimento di incarichi di collaborazione	Motivazione generica e tautologica circa la sussistenza dei presupposti di legge per il conferimento di incarichi professionali allo scopo di agevolare soggetti particolari.
Incarichi e nomine	Conferimento di incarichi di collaborazione, consulenza, studio e ricerca; Nomine degli organi politici; Incarichi gratuiti; Nomine commissioni e comitati comunali;	<p>Affidamento incarichi di collaborazione, consulenza, studio e ricerca “fiduciarî” in assenza dei requisiti di legge e/o di regolamento</p> <p>Mancato monitoraggio presenza di cause di inconferibilità ed incompatibilità</p> <p>Cumulo di incarichi in capo ad unico dirigente/funziionario o comunque dipendente comportante concentrazione di potere su un unico centro decisionale</p> <p>Assenza dei presupposti programmatori e/o motivata verifica delle effettive carenze organizzative</p> <p>Frammentazione di unità operative e aumento artificioso del numero delle posizioni da ricoprire</p> <p>Mancata messa a bando delle posizioni dirigenziali/apicali per ricoprirle tramite incarichi ad interim o utilizzando lo strumento del facente funzione</p> <p>Uso distorto e improprio della discrezionalità (richiesta di requisiti eccessivamente dettagliati o generici) Accordi per l’attribuzione di incarichi</p> <p>Eccessiva discrezionalità, nella fase di valutazione dei candidati, con attribuzione di punteggi incongruenti che favoriscano specifici candidati.</p>



**COMUNE DI MERCATELLO SUL METAURO**  
*(Provincia di Pesaro e Urbino)*

PIANO INTEGRATO DI ATTIVITÀ E ORGANIZZAZIONE triennio 2024 - 2026

**e) Processi individuati dal Responsabile della Prevenzione della Corruzione e della Trasparenza (RPCT): processi legati al PNRR**

<b>AREE DI RISCHIO</b>	<b>PROCESSI</b>		<b>RISCHI</b>
Processi collegati al PNRR		Definizione dell'oggetto dell'affidamento	Restrizione del mercato nella definizione delle specifiche tecniche, attraverso l'indicazione nel disciplinare di prodotti che favoriscano una determinata impresa.
		Individuazione dello strumento/istituto per l'affidamento	Elusione delle regole di affidamento degli appalti, mediante l'improprio utilizzo del modello procedurale dell'affidamento delle concessioni al fine di agevolare un particolare soggetto.
	Procedure di affidamento	Requisiti di qualificazione	Definizione dei requisiti di accesso alla gara e, in particolare, dei requisiti tecnico-economici dei concorrenti al fine di favorire un'impresa (es.: clausole dei bandi che stabiliscono requisiti di qualificazione).
		Requisiti di aggiudicazione	Uso distorto del criterio dell'offerta economicamente più vantaggiosa, finalizzato a favorire un'impresa.
		Valutazione delle offerte	Mancato rispetto dei criteri indicati nel disciplinare di gara cui la commissione giudicatrice deve attenersi per decidere i punteggi da assegnare all'offerta, con particolare riferimento alla valutazione degli elaborati progettuali.
Processi collegati al PNRR	Procedure di controllo	Controlli e verifiche	Difformità nelle procedure relative all'attività di vigilanza, controllo ed ispezione Omissione e/o esercizio di discrezionalità e/o parzialità nello svolgimento delle attività di verifica consentendo ai destinatari oggetto dei controlli di sottrarsi ai medesimi e/o alle prescrizioni/sanzioni derivanti con conseguenti indebiti vantaggi Comportamenti volti a evitare, in presenza di violazioni da sanzionare, la comminazione della sanzione e/o a determinare un'attenuazione dell'importo della sanzione Sussistenza di situazioni di conflitto di interesse in capo al titolare dell'Ufficio e/o in capo al responsabile del procedimento Interferenze esterne da parte dei soggetti coinvolti nei procedimenti volte a scongiurare l'ipotesi di avvio del procedimento sanzionatorio,



			l'applicazione delle sanzioni o a ridurne l'ammontare
Processi collegati al PNRR	Procedure di pagamento	Liquidazione fatture	Ritardi nella liquidazione delle fatture che possono creare problemi di liquidità alle imprese. Mancato rispetto ordine di pagamento delle fatture ricevute.
Processi collegati al PNRR	Procedure di rendicontazione	Rendicontazione dei contributi ricevuti	Ritardi nella rendicontazione e irregolarità nei dati trasmessi



**COMUNE DI MERCATELLO SUL METAURO**  
*(Provincia di Pesaro e Urbino)*

PIANO INTEGRATO DI ATTIVITÀ E ORGANIZZAZIONE triennio 2024 - 2026

**MISURE ORGANIZZATIVE PER IL TRATTAMENTO DEI RISCHI**

Per il trattamento dei rischi sono state individuate misure generali e specifiche:

- Le misure specifiche sono indicate nell'allegato 1) accanto a ciascun processo mappato;
- Le misure generali, trasversali e comuni a tutte le aree sono le seguenti:
  1. Potenziamento del sistema dei controlli interni
  2. Digitalizzazione di tutti gli atti amministrativi dell'Ente
  - 2.1 Monitoraggio e riduzione dei termini previsti per la conclusione dei procedimenti ed in particolare per la liquidazione ed il pagamento delle fatture
  3. Previsione di meccanismi di rotazione straordinaria del personale
  4. Modalità per verificare il rispetto del divieto di svolgere attività incompatibili dopo la cessazione (pantouflage o revolving doors)
  5. Conferma misure per la tutela del whistleblower
  6. Realizzazione di un sistema di monitoraggio dei rapporti tra l'amministrazione e i soggetti che con essa stipulano contratti e indicazioni delle ulteriori iniziative nell'ambito dei contratti pubblici.
  7. Indicazione delle iniziative previste nell'ambito di concorsi e selezione del personale.
  8. Formazione del personale
    - 8.1 Individuazione dei soggetti a cui viene erogata la formazione e contenuti
    - 8.2 Indicazione dei canali e strumenti di erogazione della formazione
  9. Revisione codice di comportamento
  10. Misure in tema di antiriciclaggio
  11. Trasparenza

1. Potenziamento del sistema dei controlli interni

L'attività di contrasto alla corruzione deve necessariamente coordinarsi con l'attività di controllo. L'Ente è dotato di un "Regolamento sui Controlli Interni", approvato dal Consiglio comunale con deliberazione n. 5 del 19.01.2013.

Nella seguente tabella vengono riportati, in sintesi, le modalità di effettuazione dei controlli interni:



TIPO DI CONTROLLO		FREQUENZA DEL CONTROLLO	Percentuali atti sottoposti a controllo	RESPONSABILE DEL CONTROLLO
<b>Controllo di Gestione</b>		Ogni sei mesi	—	Segretario comunale
<b>Controllo di regolarità Amministrativa</b>	Preventivo	Costante	100%	Responsabile del settore
	Successivo	Ogni sei mesi	5%	Segretario comunale
<b>Controllo di regolarità Contabile</b>	Preventivo	Costante	100%	Responsabile settore Contabile
	Successivo	Ogni sei mesi	5%	Segretario comunale
<b>Controllo sugli equilibri finanziari</b>		Ogni tre mesi	—	Responsabile del Settore Contabile

Attraverso le verifiche a campione previste per il Controllo di regolarità amministrativa/contabile sarà, ad esempio, possibile verificare che, negli atti venga riportato e reso chiaro l'intero flusso decisionale che ha portato ai provvedimenti conclusivi. Questi, infatti, devono riportare in narrativa la descrizione del procedimento svolto, richiamando tutti gli atti prodotti, anche interni, per addivenire alla decisione finale. In tal modo, chiunque vi abbia interesse, potrà ricostruire l'intero procedimento amministrativo, anche valendosi dell'istituto del diritto di accesso, disciplinato dal Titolo V (artt. da 22 a 28) della legge 241/1990 e successive modificazioni ed integrazioni e del diritto di accesso civico "semplice", ex art. 5, comma 1, e nella versione "generalizzato" (FOIA), prevista al comma 2 e seguenti dell'articolo 5 e articolo 5-*bis*, del d.lgs. 33/2013, come modificato e aggiunto dall'art. 6, del d.lgs. 97/2016; particolare attenzione sarà posta sul controllo della chiarezza del percorso che porta ad assegnare qualcosa a qualcuno, alla fine di un percorso trasparente, legittimo e finalizzato al pubblico interesse (buon andamento e imparzialità della pubblica amministrazione).

**Per quanto attiene agli atti riguardanti il PNRR questi saranno oggetto di controllo in una percentuale pari al 100%.**

## 2. Digitalizzazione degli atti amministrativi dell'Ente

Nel corso dell'anno 2023 sarà avviata la completa digitalizzazione di tutti gli atti amministrativi dell'Ente. Si procederà alla digitalizzazione di: delibere di Giunta, delibere di Consiglio, Determinazioni, Liquidazioni, altri atti.

La digitalizzazione degli atti risulta fondamentale a:

- Tracciare tutti i procedimenti amministrativi;





**COMUNE DI MERCATELLO SUL METAURO**  
*(Provincia di Pesaro e Urbino)*

**PIANO INTEGRATO DI ATTIVITÀ E ORGANIZZAZIONE triennio 2024 - 2026**

- Migliorare la conservazione documentale anche ai fini dell'accesso agli atti;
- Semplificare i processi decisionali;
- Automatizzare la pubblicazione degli atti favorendo la trasparenza
- Ridurre i tempi dei procedimenti (cfr. paragrafo 2.2)

La completa digitalizzazione degli atti sarà completata entro il 2024.

2.1 Monitoraggio e riduzione dei termini previsti per la conclusione dei procedimenti ed in particolare per la liquidazione ed il pagamento delle fatture

La digitalizzazione degli atti è propedeutica all'adozione, entro il triennio di durata del presente Piano, di un sistema di controllo del rispetto dei termini procedurali, dal quale potranno emergere eventuali omissioni o ritardi. La competenza del monitoraggio spetterà, in primo luogo a tutti i funzionari responsabili di posizione organizzativa, ognuno per il proprio settore e al RPCT.

Ogni responsabile di procedimento, qualora ravvisi l'impossibilità di rispettare il termine di conclusione di un procedimento previsto dalla legge o dal regolamento comunale sul procedimento amministrativo, ne dà immediata comunicazione, prima della scadenza del termine al proprio diretto superiore, il quale dispone, ove possibile, le misure necessarie affinché il procedimento sia concluso nel termine prescritto. I responsabili di servizio, qualora rilevino la mancata conclusione di un procedimento nonostante sia decorso il relativo termine, ovvero la conclusione dello stesso oltre il termine previsto ai sensi di legge ovvero del regolamento comunale sul procedimento amministrativo, ne danno immediata comunicazione al responsabile del settore di riferimento, esponendo le ragioni della mancata conclusione del procedimento o del ritardo.

Si procederà, inoltre, ad una nuova individuazione del titolare del potere sostitutivo ai sensi dei commi 9-bis, 9-ter e 9-quater dell'art. 2 della legge n. 241/1990 e successive modificazioni ed integrazioni.

3. Previsione di meccanismi di rotazione straordinaria del personale

Per gli impedimenti connessi alle caratteristiche organizzative e per evitare inefficienze e malfunzionamenti nell'ente si stabilisce che non risulta possibile, nel triennio di validità del presente Piano, procedere alla rotazione del personale apicale e/o responsabile di servizio, operante in aree a più elevato rischio di corruzione.

Viene invece prevista la Rotazione Straordinaria intesa come misura di carattere eventuale e cautelare tesa a garantire che nell'area ove si sono verificati i fatti oggetto del procedimento penale o disciplinare siano attivate idonee misure di prevenzione del rischio corruttivo. La misura è applicabile a tutto il personale.



Il provvedimento di spostamento ad altro incarico, verrà assunto con atto del RPCT e dovrà contenere una adeguata motivazione. Il provvedimento di rotazione sarà comunicato ai soggetti interessati e al Sindaco.

4. Modalità per verificare il rispetto del divieto di svolgere attività incompatibili dopo la cessazione (*pantouflage* o *revolving doors*)

La normativa, a cui si deve dare attuazione, è contenuta nell'art. 53, comma 16-ter del d.lgs. n. 165/2001, così come aggiunto dall'art. 1, comma 42, lettera l) della legge 6 novembre 2012, n. 190. Sul punto occorre anche tenere in debita considerazione l'Orientamento ANAC n. 24 del 21 ottobre 2015, il quale prevede che *“Le prescrizioni ed i divieti contenuti nell'art. 53, comma 16-ter, del d.lgs. 165/2001, che fissa la regola del c.d. pantouflage, trovano applicazione non solo ai dipendenti che esercitano i poteri autoritativi e negoziali per conto della P.A, ma anche ai dipendenti che - pur non esercitando concretamente ed effettivamente tali poteri - sono tuttavia competenti ad elaborare atti endoprocedimentali obbligatori (pareri, certificazioni, perizie) che incidono in maniera determinante sul contenuto del provvedimento finale, ancorché redatto e sottoscritto dal funzionario competente”*.

I “dipendenti” interessati sono coloro che per il ruolo e la posizione ricoperti nell'amministrazione comunale hanno avuto il potere di incidere in maniera determinante sulla decisione oggetto dell'atto e, quindi, coloro che hanno esercitato la potestà o il potere negoziale con riguardo allo specifico procedimento o procedura (funzionari responsabili di posizione organizzativa, responsabili unico di procedimento RUP, nei casi previsti dal d.lgs. 50/2016).

Ai fini dell'applicazione delle suddette disposizioni nel corso del triennio 2023/2025 saranno impartite le seguenti direttive:

- a) nei contratti di assunzione del personale – comprese gli incarichi *ex art.* 110 TUEL 267/2000 - è inserita la clausola che prevede il divieto di prestare attività lavorativa (a titolo di lavoro subordinato o lavoro autonomo) per i tre anni successivi alla cessazione del rapporto nei confronti dei destinatari di provvedimenti adottati o di contratti conclusi con l'apporto decisionale del dipendente;
- b) nei bandi di gara o negli atti prodromici agli affidamenti, anche mediante procedura negoziata, è inserita la condizione soggettiva di non aver concluso contratti di lavoro subordinato o autonomo e comunque di non aver attribuito incarichi ad *ex* dipendenti che hanno esercitato poteri autoritativi o negoziali per conto delle pubbliche amministrazioni nei loro confronti per il triennio successivo alla cessazione del rapporto;
- c) verrà disposta l'esclusione dalle procedure di affidamento nei confronti dei soggetti per i quali sia emersa la situazione di cui al punto precedente;



**COMUNE DI MERCATELLO SUL METAURO**  
*(Provincia di Pesaro e Urbino)*

PIANO INTEGRATO DI ATTIVITÀ E ORGANIZZAZIONE triennio 2024 - 2026

d) viene previsto l'obbligo per il dipendente, al momento della cessazione dal servizio o dall'incarico, di sottoscrivere una dichiarazione con cui si impegna al rispetto del divieto di *pantouflage*, allo scopo di evitare eventuali contestazioni in ordine alla conoscibilità della norma.

5. Conferma misure per la tutela del *whistleblower*

L'ente si è dotato:

- Di una casella di posta elettronica, consultabile esclusivamente da parte del Segretario comunale, nella sua veste di RPCT, avente come indirizzo [segretario@comune.mombaroccio.pu.it](mailto:segretario@comune.mombaroccio.pu.it);
- Inserito nel proprio sito web il *modello per la segnalazione di condotte illecite*, secondo la scheda prevista nella determinazione ANAC n. 06 del 28 aprile 2015.

Si dà atto che entrambe le misure sono state già adottate prevedendo la loro pubblicazione, in forma permanente, nel sito web istituzionale, nella sezione: *Amministrazione trasparente > Altri contenuti - Prevenzione della Corruzione*.

I fatti o atti che possono essere oggetto di segnalazione sono quelli riguardanti comportamenti, rischi, reati o irregolarità a danno dell'interesse pubblico, non saranno prese in considerazione segnalazioni riguardanti lamentele di carattere personale del segnalante.

Il segnalante, a seguito della presentazione della segnalazione, non può essere:

- ✓ sanzionato;
- ✓ demansionato,
- ✓ licenziato;
- ✓ trasferito;
- ✓ sottoposto ad altra misura organizzativa, avente effetti negativi, diretti o indiretti, sulle condizioni di lavoro

Si prevede la conferma delle misure.

**AGGIORNAMENTO 2024: Per l'annualità 2024 è previsto l'aggiornamento delle procedure e del gestionale per la tutela del *whistleblower*.**



6. Realizzazione di un sistema di monitoraggio dei rapporti tra l'amministrazione e i soggetti che con essa stipulano contratti e indicazioni delle ulteriori iniziative nell'ambito dei contratti pubblici.

Nella sezione del sito web Amministrazione trasparente>Bandi di gare e contratti, entro il 31 gennaio di ogni anno verranno pubblicati i dati relativi l'anno precedente mediante una tabella riassuntiva in formato digitale aperto comprendente affidamento di lavori, forniture, servizi, nella quale saranno indicati:

- il CIG;
- le modalità di selezione prescelta ai sensi del codice dei contratti pubblici relativi a lavori, servizi e forniture;
- struttura proponente;
- oggetto del bando;
- elenco degli operatori invitati a presentare offerte;
- aggiudicatario;
- importo di aggiudicazione;
- tempi di completamento dell'opera, servizio o fornitura;
- importo delle somme liquidate.

Per quanto riguarda l'area di rischio denominata "Contratti pubblici"

Con il nuovo regolamento si prevederà di sottoporre a controllo di regolarità amministrativa e contabile tutti i contratti stipulati dai Responsabili dei Settori in forma diversa da quella dell'atto pubblico o della scrittura provata autenticata.

7. Indicazione delle iniziative previste nell'ambito di concorsi e selezione del personale.

Viene confermata la misura di prevedere la pubblicazione, nel sito web del comune alla sezione: Amministrazione trasparente >Bandi di concorso dei dati previsti all'articolo 19, del d.lgs. 33/2013, come modificato dall'articolo 18, comma 1, lettere a) e b) del d.lgs. 97/2016. In particolare verranno pubblicati tutti i bandi di concorso per il reclutamento, a qualsiasi titolo, di personale (comprese le procedure di mobilità in entrata, art. 110 e tempo determinato), nonché i criteri di valutazione delle Commissioni e le tracce delle prove scritte.

Il servizio Personale è tenuto a tenere costantemente aggiornato l'elenco dei bandi di concorso. Viene inoltre prevista la pubblicazione dei bandi di concorso sul sito internet istituzionale dell'Ente nonché sul portale nazionale "InPA".

8. Formazione del personale

La centralità dell'attività di formazione è già affermata nella legge 190/2012, con particolare riferimento all'art. 1, comma 5, lettera b; comma 9, lettera b; comma 11).



**COMUNE DI MERCATELLO SUL METAURO**  
*(Provincia di Pesaro e Urbino)*

**PIANO INTEGRATO DI ATTIVITÀ E ORGANIZZAZIONE triennio 2024 - 2026**

Per ogni anno di validità del PTPCT occorre che vengano previste delle idonee risorse finanziarie per lo svolgimento dell'attività di formazione, perseguendo l'obiettivo di migliorare la qualità e quantità degli interventi. Nei successivi paragrafi vengono dettagliate le indicazioni circa i soggetti destinatari, i contenuti e i canali e strumenti oggetto dell'attività formativa in coerenza con la sezione riguardante la formazione del personale del presente PIAO.

**8.1 Individuazione dei soggetti a cui viene erogata la formazione e contenuti**

La formazione in materia di anticorruzione è strutturata su tre livelli:

- a) Livello generale, rivolto a tutti i dipendenti dell'ente: almeno mezza giornata lavorativa (4 ore) relativamente a:
- sensibilizzazione sulle tematiche dell'etica e della legalità;
  - trasparenza e tutela di dati personali
  - contenuti, finalità e adempimenti previsti dal PTPCT e dal Codice di comportamento dei dipendenti comunali;
- b) Livello specifico, rivolto a P.O. e soggetti individuati dai responsabili di Settore (almeno una giornata formativa all'anno) in relazione a:
- Adeguamento della normativa in materia di repressione dei reati dei pubblici ufficiali contro la pubblica amministrazione; normativa in materia di prevenzione della corruzione e trasparenza;
  - normativa ed evoluzione giurisprudenziale in materia di appalti e contratti, affidamento incarichi, concessione di contributi e sovvenzioni;
  - novità normative e giurisprudenziali sui principali aspetti riguardanti l'attività della pubblica amministrazione. La formazione di livello specifico viene somministrata ogni anno;

**8.2 Indicazione dei canali e strumenti di erogazione della formazione**

La formazione sarà effettuata tanto da personale interno all'Amministrazione (Segretario comunale) quanto da soggetti esterni altamente qualificati (es. per protezione dati personali, digitalizzazione ecc...)

**9. Revisione codice di comportamento**

Il comune di Mercatello sul Metauro ha approvato il codice di comportamento dei dipendenti a livello di ente, in conformità a quanto previsto nelle linee guida adottate a suo tempo dall'ANAC. Con riferimento



specifico ai temi riferibili all'anticorruzione, il codice di comportamento ha dato particolare rilievo al dovere di astensione di ciascun dipendente, qualora si verificano situazioni di conflitto di interessi, anche potenziale, ed ha disciplinato gli obblighi di comunicazione, in capo a ciascun dipendente, di tutte le situazioni personali che possano mettere a rischio l'imparzialità nello svolgimento delle proprie funzioni, onde consentire all'ente, attraverso i Funzionari apicali competenti, di adottare gli opportuni accorgimenti organizzativi di prevenzione.

Stante il decorso di diversi anni dall'approvazione nonché le ultime modifiche al Regolamento nazionale di cui al D.P.R. 62/2013 si rende necessario un adeguamento ed una revisione del Codice di comportamento dell'ente, focalizzando l'attenzione sui seguenti aspetti:

- Disciplina degli incarichi e delle attività non consentite

Il cumulo in capo ad un medesimo funzionario responsabile di posizione organizzativa di diversi incarichi conferiti dall'amministrazione comunale può comportare i rischi di una eccessiva concentrazione di potere su un unico centro decisionale. La concentrazione del potere decisionale aumenta il rischio che l'attività amministrativa possa essere indirizzata verso fini privati o impropri, determinati dalla volontà del funzionario stesso. Inoltre, lo svolgimento di incarichi, soprattutto se extra-istituzionali, da parte del funzionario responsabile di P.O. può realizzare situazioni di conflitto di interesse che possono compromettere il buon andamento dell'azione amministrativa, ponendosi altresì come sintomo dell'evenienza di fatti corruttivi.

- Inserimento di previsioni volte a reprimere discriminazioni basate sulle condizioni personali, all'adozione di comportamenti rispettosi dell'ambiente ed all'uso dei social media da parte dei dipendenti pubblici.

In attuazione di quanto previsto dal decreto legge cosiddetto 'PNRR 2' (dl n. 36/2022), integrando gli elementi costitutivi della Milestone M1C1-58 del Piano nazionale di ripresa e resilienza (PNRR), di riforma della Pubblica amministrazione, è stato modificato il vigente Codice di comportamento di tutti i dipendenti pubblici del 2013 adeguandolo al nuovo contesto socio-lavorativo e alle esigenze di maggiore tutela dell'ambiente, del principio di non discriminazione nei luoghi di lavoro e a quelle derivanti dall'evoluzione e dalla maggiore diffusione di internet e dei social media.

Ciò posto si rende necessario procedere, di conseguenza, all'adeguamento del codice di comportamento del Comune di Mercatello sul Metauro.

- Elaborazione di direttive per l'attribuzione degli incarichi con la definizione delle cause ostative al conferimento e verifica dell'insussistenza di causa di incompatibilità.



**COMUNE DI MERCATELLO SUL METAURO**  
*(Provincia di Pesaro e Urbino)*

**PIANO INTEGRATO DI ATTIVITÀ E ORGANIZZAZIONE triennio 2024 - 2026**

La materia resta disciplinata dal decreto legislativo 8 aprile 2013, n. 39, recante “Disposizioni in materia di inconvertibilità e incompatibilità di incarichi presso le pubbliche amministrazioni e presso gli enti privati in controllo pubblico, a norma dell’articolo 1, commi 49 e 50, della legge 6 novembre 2012, n. 190”, a cui si fa esplicito riferimento.

Coloro che, in via preventiva, vengono individuati come possibili destinatari del conferimento di incarico (Segretario comunale e Posizioni organizzative, nominati con decreto del Sindaco), di norma, dieci giorni prima della formale attribuzione dell’incarico, consegnano all’ente la Dichiarazione di insussistenza delle cause di inconvertibilità e di incompatibilità, prevista dall’art. 20 del d.lgs. 39/2013. La dichiarazione assume valore di dichiarazione sostitutiva di atto notorio, ai sensi dell’art. 46 del d.P.R. n. 445/2000 e va presentata e pubblicata per ogni anno, anche in presenza di incarichi di durata pluriennale.

La dichiarazione viene pubblicata sul sito web del comune, nelle seguenti sezioni:

- Per i titolari di P.O: Amministrazione trasparente>Personale>Posizioni organizzative;
- Per il Segretario comunale: Amministrazione trasparente>Personale>Incarichi amministrativi di vertice. In materia di verifica delle dichiarazioni sulla insussistenza delle cause di inconvertibilità e di incompatibilità viene prevista la seguente misura:

Il servizio personale, appena ricevuta la dichiarazione e comunque entro cinque giorni, provvede d’ufficio a richiedere al Tribunale ed alla Procura della Repubblica l’emissione del certificato penale e dei carichi pendenti, dei soggetti interessati, dandone comunicazione sull’esito al RPCT.

10. Misure in materia di antiriciclaggio

Nel Piano Nazionale Anticorruzione 2022, approvato dal Consiglio dell’ANAC con delibera n. 7 del 17 gennaio 2023, le misure di prevenzione del riciclaggio e del finanziamento del terrorismo, al pari delle misure di prevenzione della corruzione e per la trasparenza, sono da intendersi a protezione del valore pubblico e strumentali a produrre risultati sul piano economico e su quello dei servizi, con importanti ricadute sull’organizzazione sociale ed economica del Paese. Nell’attuale momento storico, l’apparato antiriciclaggio, come quello anticorruzione, può dare un contributo fondamentale alla prevenzione dei rischi di infiltrazione criminale nell’impiego dei fondi rivenienti dal PNRR, consentendo la tempestiva individuazione di eventuali sospetti di sviamento delle risorse rispetto all’obiettivo per cui sono state stanziare ed evitando che le stesse finiscano per alimentare l’economia illegale. La mappatura e la valutazione dei rischi di corruzione, come descritte nei precedenti paragrafi della presente sottosezione, tengono conto anche degli adempimenti previsti dalla normativa antiriciclaggio. L’art. 10, comma 3, del



D.lgs. n. 231/2007 richiede infatti alle pubbliche amministrazioni di mappare i processi interni in modo da individuare e presidiare le aree di attività maggiormente esposte al rischio di riciclaggio e di finanziamento del terrorismo, così individuate:

- procedimenti finalizzati all'adozione di provvedimenti di autorizzazione o concessione;
  - procedure di scelta del contraente per l'affidamento di lavori, forniture e servizi secondo le disposizioni di cui al codice dei contratti pubblici;
  - procedimenti di concessione ed erogazione di sovvenzioni, contributi, sussidi, ausili finanziari, nonché attribuzioni di vantaggi economici di qualunque genere a persone fisiche ed enti pubblici e privati.
- Tali ambiti si integrano con le aree di rischio identificate nella presente sottosezione.

In aggiunta, la normativa europea per l'attuazione del PNRR ha assegnato un particolare valore alla prevenzione dei conflitti di interessi e del riciclaggio; lo Stato italiano ha recepito le misure fissate a livello di regolamentazione UE, oltre che in disposizioni normative, anche negli atti adottati dal MEF, Dipartimento RGS, Servizio centrale per il PNRR, quale punto di contatto nazionale per l'attuazione del PNRR. In particolare, nelle linee guida del MEF annesse alla circolare 11 agosto 2022, n. 30/2022, è stata posta grande attenzione alla necessità di garantire la trasparenza dei dati relativi al titolare effettivo dei soggetti partecipanti alle gare per l'affidamento dei contratti pubblici. La definizione e la disciplina del titolare effettivo sono funzionali a garantire la riconducibilità di un'operazione alla persona fisica che, di fatto, ne trae vantaggio, al fine di evitare che altri soggetti e, in particolare, strutture giuridiche complesse, società e altri enti, trust e istituti giuridici affini, siano utilizzati come schermo per occultare il reale beneficiario e realizzare finalità illecite. A tal proposito, viene definito l'obiettivo del rispetto delle attività di verifica sul titolare effettivo previste dalle Linee Guida del MEF annesse alla circolare 11 agosto 2022, n. 30/2022. Infine, in attuazione della V direttiva europea antiriciclaggio è stata istituita un'apposita sezione del Registro delle Imprese al cui interno devono confluire le informazioni relative alla titolarità effettiva di persone giuridiche, trust e istituti giuridici affini. Gli obblighi sul titolare effettivo previsti in relazione alle spese PNRR si applicheranno a tutti i contratti pubblici una volta operativa la sopra citata sezione del Registro delle Imprese. Le regole in materia di comunicazione, accesso e consultazione dei dati e delle informazioni relativi alla titolarità effettiva sono dettate dal D.M. 11 marzo 2022, n. 55.

#### 11. Trasparenza. Rinvio

La presente sezione del PIAO contiene un apposito paragrafo denominato "TRASPARENZA" a cui si rinvia per la descrizione delle azioni e dei flussi informativi attivati o da attivare per dare piena attuazione, da un lato, agli obblighi generali di pubblicazione di cui al d.lgs. n. 33/2013 e, dall'altro, alle misure di trasparenza individuate come misure di specifica prevenzione della corruzione.





**COMUNE DI MERCATELLO SUL METAURO**  
*(Provincia di Pesaro e Urbino)*

**PIANO INTEGRATO DI ATTIVITÀ E ORGANIZZAZIONE triennio 2024 - 2026**

La trasparenza, infatti, rappresenta oltre che un autonomo principio dell'azione amministrativa della P.A. anche un fondamentale strumento di deterrenza contro la corruzione e l'illegalità.

**AGGIORNAMENTO 2024: Per le annualità 2024 e successive si aggiornano le misure di trasparenza tenendo conto dell'aggiornamento effettuato da ANAC al PNA 2022 giusta Delibera n. 605 del 19 dicembre 2023 "Aggiornamento 2023 PNA 2022" di cui si darà atto nell'apposito paragrafo.**

**MONITORAGGIO DELLE MISURE**

In quanto ente avente un numero di dipendenti inferiore a 15, l'Anac consiglia un monitoraggio almeno annuale.

Con il presente Piano, tuttavia, viene stabilito che.

- A) Per le misure specifiche il monitoraggio sia effettuato annualmente dal RPCT con sorteggio per il controllo di almeno il 30 per cento del campione.
- B) Per le misure generali il monitoraggio venga svolto, per le misure maggiormente impattanti, semestralmente dall'RPCT, in occasione del referto sul controllo di regolarità amministrativa e contabile secondo lo schema che segue. Per il monitoraggio di alcune misure viene, infine, utilizzata la relazione che i RPCT elaborano annualmente, ai sensi dell'art. 1, co. 14, della legge n. 190/2012 secondo la scheda in formato Excel messa a disposizione da ANAC.



## **COMUNE DI MERCATELLO SUL METAURO** **(Provincia di Pesaro e Urbino)**

### **PIANO INTEGRATO DI ATTIVITÀ E ORGANIZZAZIONE triennio 2024 - 2026**

<b>N.</b>	<b>Misure</b>	<b>Obiettivo</b>	<b>Soggetto responsabile</b>	<b>Indicatore</b>	<b>Soggetto responsabile monitoraggio</b>	<b>Modalità</b>
1	Di controllo	Potenziamento ed aggiornamento del sistema dei controlli interni	Segretario comunale	Proposta Delibera di approvazione del regolamento – SI/NO Report quadrimestrali SI/NO	RPCT	Report semestrali
2	Di organizzazione	Digitalizzazione di tutti gli atti amministrativi dell'Ente (entro 31.12.2024)	Segretario comunale e Responsabili di Settore	Digitalizzazione atti SI/NO	RPCT	Inserimento andamento del processo all'interno dei report di cui al precedente punto 1.
2.1	Di organizzazione	Monitoraggio e riduzione dei termini previsti per la conclusione dei procedimenti ed in particolare per la liquidazione ed il pagamento delle fatture	Segretario comunale e Responsabili di Settore	ITP Indicatore tempestività pagamenti migliorato SI/NO	RPCT	Inserimento andamento del processo all'interno dei report di cui al precedente punto 1.



## COMUNE DI MERCATELLO SUL METAURO (Provincia di Pesaro e Urbino)

PIANO INTEGRATO DI ATTIVITÀ E ORGANIZZAZIONE triennio 2024 - 2026

3	Di controllo	Rafforzamento tutela dati personali	Segretario comunale e Responsabile Settore I	a) Nuovo incarico DPO/supporto privacy – SI/NO b) Giornate di formazione per dipendenti SI/NO	RPCT	Menzione nella Relazione annuale RPCT
4	Di rotazione	Previsione di meccanismi di rotazione straordinaria del personale	Segretario comunale	Previsione possibilità di rotazione straordinaria SI/NO	RPCT	Menzione nella Relazione annuale RPCT
5	Di gestione del <i>pantouflage</i>	Modalità per verificare il rispetto del divieto di svolgere attività incompatibili dopo la cessazione ( <i>pantouflage</i> o revolving doors)	Responsabile Settore Contabile	a) numero delle dichiarazioni di impegno al rispetto del divieto di <i>pantouflage</i> acquisite sul totale dei dipendenti cessati cui potenzialmente si applica il divieto di <i>pantouflage</i> ; b) numero di verifiche effettuate rispetto al campione stabilito;	RPCT	Relazione/trasmissione atti all'RPCT da parte del Responsabile Settore I



## **COMUNE DI MERCATELLO SUL METAURO** **(Provincia di Pesaro e Urbino)**

**PIANO INTEGRATO DI ATTIVITÀ E ORGANIZZAZIONE triennio 2024 - 2026**

6	Di segnalazione di whistleblowing	Conferma misure per la tutela del whistleblower	Responsabile Settore Contabile	Numero delle segnalazioni di WB esaminate rispetto a quelle ricevute;	RPCT	Menzione nella Relazione annuale RPCT
7	Di controllo	Realizzazione di un sistema di monitoraggio dei rapporti tra l'amministrazione e i soggetti che con essa stipulano contratti e indicazioni delle ulteriori iniziative nell'ambito dei contratti pubblici.	Segretario comunale	Numero di contratti esaminati	RPCT	Relazione sulle verifiche effettuate da inserire all'interno dei report di cui al precedente punto 1.
8	Di controllo	Indicazione delle iniziative previste nell'ambito di concorsi e selezione del personale	Responsabile Settore Contabile	Pubblicazione bandi di concorso sui portali indicati SI/NO	RPCT	Relazione/trasmissione atti all'RPCT da parte del Responsabile



**COMUNE DI MERCATELLO SUL METAURO**  
**(Provincia di Pesaro e Urbino)**

**PIANO INTEGRATO DI ATTIVITÀ E ORGANIZZAZIONE triennio 2024 - 2026**

9	Di formazione	Formazione del personale	Responsabile Settore Contabile	a) numero di partecipanti ai corsi di formazione sulla gestione del rischio corruttivo; b) corsi organizzati SI/NO	RPCT	Relazione/trasmissione atti all'RPCT da parte del Responsabile Settore Contabile
10	Di controllo	Revisione codice di comportamento	Responsabile Settore Contabile	Aggiornamento di codice di comportamento SI/NO	RPCT	Menzione nella Relazione annuale RPCT
11	Di controllo	Rispetto delle attività di verifica sul titolare effettivo previste dalle Linee Guida del MEF annesse alla circolare 11 agosto 2022, n. 30/2022.	Responsabile settore Tecnico	Rispetto misure SI/NO	RPCT	Relazione sulle verifiche effettuate da inserire all'interno dei report di cui al precedente punto 1.
12	Di Trasparenza	Rispetto degli obblighi di pubblicazione e degli adempimenti previsti nella sezione "trasparenza" del presente Piano.	Responsabili Settore	Assenza di rilevazione di anomalie di pubblicazione	RPCT/Nucleo di Valutazione	Relazione sulle verifiche effettuate da inserire all'interno dei report di cui al precedente punto 1.



## **COMUNE DI MERCATELLO SUL METAURO (Provincia di Pesaro e Urbino)**

**PIANO INTEGRATO DI ATTIVITÀ E ORGANIZZAZIONE triennio 2024 - 2026**

### **TRASPARENZA**

#### **I contenuti e le finalità della Sezione TRASPARENZA:**

Con la redazione della presente sezione, il comune di Mercatello sul Metauro intende dare piena e completa attuazione al principio di trasparenza, intesa come l'accessibilità totale dei dati e documenti detenuti dalle pubbliche amministrazioni, allo scopo di: a) tutelare i diritti dei cittadini;

- b) promuovere la partecipazione degli interessati all'attività amministrativa;
- c) favorire forme diffuse di controllo sul perseguimento delle funzioni istituzionali e sull'utilizzo delle risorse pubbliche.

La presente sezione, pertanto, risulta quale naturale prosecuzione delle disposizioni dei Piani Triennali per la Trasparenza e Integrità (*ex* PTTI), approvati nei primi anni di attuazione delle norme della legge Severino (legge 190/2012) e, successivamente, delle sezioni Trasparenza dei PTPCT, con adeguamenti e interventi modificativi, espressi sulla base dei primi sei anni di attuazione di una normativa e delle importanti modifiche, integrazioni ed abrogazioni intervenute a seguito dell'approvazione del d.lgs. 25 maggio 2016, n. 97.

In premessa, vanno comunque considerate le notevoli difficoltà applicative e di adattamento, per enti di ridotte dimensioni, della normativa in materia di trasparenza.



## **COMUNE DI MERCATELLO SUL METAURO (Provincia di Pesaro e Urbino)**

**PIANO INTEGRATO DI ATTIVITÀ E ORGANIZZAZIONE triennio 2024 - 2026**

### **Indice degli uffici e dei funzionari apicali coinvolti per l'individuazione dei contenuti di programma**

#### Il Responsabile per la trasparenza

Il Responsabile per la trasparenza (da ora solo RT) per il comune di Mercatello sul Metauro è individuato nel Segretario comunale, responsabile anche per la prevenzione della corruzione, ex art. 1, comma 7, della legge 190/2012, nominato con decreto del Sindaco.

Il RT svolge stabilmente un'attività di controllo sull'adempimento da parte dell'amministrazione degli obblighi di pubblicazione previsti dalla normativa vigente, assicurando la completezza, la chiarezza e l'aggiornamento delle informazioni pubblicate, nonché segnalando all'organo di indirizzo politico, al Nucleo di Valutazione, all'ANAC e, nei casi più gravi, all'ufficio di disciplina, i casi di mancato o ritardato adempimento degli obblighi di pubblicazione.

Il RT, inoltre, svolge i nuovi compiti derivanti dall'applicazione dell'Accesso civico generalizzato (FOIA), sia per:

- a) la facoltà di richiedere agli uffici le informazioni sull'esito delle istanze pervenute;
- b) per la competenza in materia di «riesame» (nuovo art. 5, comma 7, del d.lgs. 33/2013).

#### I Responsabili della pubblicazione delle informazioni

La norma per alcune fattispecie di atti e informazioni prevede che la pubblicazione debba essere tempestiva. Si ritiene che il concetto di tempestività vada letto alla luce delle esigenze del cittadino; in tal senso è tempestiva la pubblicazione del dato quando viene effettuata in tempo utile al fine di consentirgli di esperire tutti i mezzi di tutela al medesimo riconosciuti dalla legge, e, quindi, non oltre la scadenza dei termini per la proposizione di ricorsi giurisdizionali. Pertanto la tempestività non va letta come equivalente dell'istantaneità, in quanto avrebbe un ulteriore impatto negativo sull'efficienza degli uffici. Stante



## **COMUNE DI MERCATELLO SUL METAURO (Provincia di Pesaro e Urbino)**

### **PIANO INTEGRATO DI ATTIVITÀ E ORGANIZZAZIONE triennio 2024 - 2026**

le ridotte dimensioni dell'ente, ciascun Responsabile di settore è incaricato della pubblicazione delle informazioni afferenti alla propria area di competenza secondo lo schema allegato sub 2).

#### **Individuazione e modalità di coinvolgimento dei portatori di interessi diffusi (stakeholder)**

Il d.lgs. 14 marzo 2013, n. 33, all'art. 3, introduce il diritto di conoscibilità delle informazioni e dei documenti detenuti, garantendo la piena accessibilità agli stessi da parte dei cittadini.

Sulla base di questi principi è opportuno che l'amministrazione raccolga *feedback* dai cittadini/utenti e dagli *stakeholder* (vengono individuati come *stakeholder*, al fine di un loro coinvolgimento per la realizzazione e la verifica dell'efficacia delle attività proposte nel presente programma, i cittadini anche in forma associata, le associazioni sindacali e/o di categoria, i mass media, gli ordini professionali e le imprese anche in forma associata) sul livello di utilità dei dati pubblicati, anche per un più consapevole processo di aggiornamento annuale della presente sezione, nonché eventuali reclami sulla qualità delle informazioni pubblicate ovvero in merito a ritardi e inadempienze riscontrate. Analogo procedimento dovrà essere previsto per la verifica sulle modalità di pratica applicazione del FOIA.

A tal fine, il comune utilizzerà diversi strumenti – soprattutto legati al canale telematico (sito internet, posta elettronica, ecc.) - per la rilevazione del livello di utilità e di utilizzazione dei dati pubblicati.

Sempre nella prospettiva di migliorare le misure adottate per incrementare i propri livelli di trasparenza e per innalzare il livello di soddisfazione e di consenso sulle attività realizzate, il comune attiverà una finestra di dialogo tra cittadini e amministrazione con la previsione di un servizio di gestione dei reclami che





## **COMUNE DI MERCATELLO SUL METAURO** **(Provincia di Pesaro e Urbino)**

**PIANO INTEGRATO DI ATTIVITÀ E ORGANIZZAZIONE triennio 2024 - 2026**

consenta all'utenza di segnalare, mediante l'invio di email, all'indirizzo: [segreteria@comune.mercatello.sulmetauro.pu.it](mailto:segreteria@comune.mercatello.sulmetauro.pu.it); suggerimenti, osservazioni o rilievi circa il livello di trasparenza.

Le esigenze di trasparenza rilevate dagli *stakeholder* saranno di volta in volta segnalate al RT, il quale, previo confronto con il responsabile del Settore/Servizio cui si riferisce il dato pubblicato o l'accesso generalizzato, oggetto di reclamo, provvederà a rispondere tempestivamente (e comunque non oltre 45 giorni) alla segnalazione.

**AGGIORNAMENTO 2024: Per le annualità 2024 e successive si aggiornano le misure di trasparenza tenendo conto dell'aggiornamento effettuato da ANAC al PNA 2022 giusta Delibera n. 605 del 19 dicembre 2023 "Aggiornamento 2023 PNA 2022" come segue:**

Con Deliberazione n. 605 del 19 dicembre 2023 l'ANAC è intervenuta per aggiornare il PNA 2022 limitatamente alla sezione contratti pubblici ed in particolare in tema di trasparenza.

L'aggiornamento, al paragrafo 5 del documento denominato "*La trasparenza dei contratti pubblici a seguito dell'entrata in vigore del d.lgs. n. 36/2023*" ha testualmente previsto quanto segue:

*“La disciplina che dispone sugli obblighi di pubblicazione in materia di contratti pubblici di lavori, servizi e forniture si rinviene oggi all’art. 37 del d.lgs. 33/2013 e nel nuovo Codice dei contratti di cui al d.lgs. n. 36/2023 che ha acquistato efficacia dal 1° luglio 2023 (art. 229, co. 2). In particolare, sulla trasparenza dei contratti pubblici il nuovo Codice ha previsto:*

*- che le informazioni e i dati relativi alla programmazione di lavori, servizi e forniture, nonché alle procedure del ciclo di vita dei contratti pubblici, ove non considerati riservati ovvero secretati, siano tempestivamente trasmessi alla Banca dati nazionale dei contratti pubblici (BDNCP) presso l’ANAC da parte delle stazioni appaltanti e dagli enti concedenti attraverso le piattaforme di approvvigionamento digitale utilizzate per svolgere le procedure di affidamento e di esecuzione dei contratti pubblici (art. 28);*

*– che spetta alle stazioni appaltanti e agli enti concedenti, al fine di garantire la trasparenza dei dati comunicati alla BDNCP, il compito di assicurare il collegamento tra la sezione «Amministrazione trasparente» del sito istituzionale e la stessa BDNCP, secondo le disposizioni di cui al d.lgs. 33/2013;*

*– la sostituzione, ad opera dell’art. 224, co. 4 del Codice, dell’art. 37 del d.lgs. 33/2013 rubricato “Obblighi di pubblicazione concernenti i contratti pubblici di lavori, servizi e forniture” con il seguente: “1. Fermo restando quanto previsto dall’articolo 9-bis e fermi restando gli obblighi di pubblicità legale, le pubbliche amministrazioni e le stazioni appaltanti pubblicano i dati, gli atti e le informazioni secondo quanto previsto dall’articolo 28 del codice dei contratti pubblici di cui al decreto legislativo di attuazione della legge 21 giugno 2022, n. 78. 2. Ai sensi dell’articolo 9-bis, gli obblighi di pubblicazione di cui al comma 1 si intendono assolti attraverso l’invio dei medesimi dati alla Banca dati nazionale dei contratti pubblici presso l’ANAC e alla banca dati delle amministrazioni pubbliche ai sensi dell’articolo 2 del decreto legislativo 29 dicembre 2011, n. 229, limitatamente alla parte lavori.”*

*– che le disposizioni in materia di pubblicazione di bandi e avvisi e l’art. 29 del d.lgs. 50/2016 recante la disciplina di carattere generale in materia di trasparenza (cfr. Allegato 9 al PNA 2022) continuano ad applicarsi fino al 31 dicembre 2023;*

*– che l’art. 28, co. 3 individua i dati minimi oggetto di pubblicazione e che in ragione di tale norma è stata disposta l’abrogazione, con decorrenza dal 1° luglio 2023, dell’art. 1, co. 32 della legge n. 190/2012.*

*A completamento del quadro normativo descritto occorre richiamare i provvedimenti dell'Autorità che hanno precisato gli obblighi di pubblicazione e le modalità di attuazione degli stessi a decorrere dal 1° gennaio 2024:*

*- la deliberazione ANAC n. 261 del 20 giugno 2023 recante “Adozione del provvedimento di cui all'articolo 23, comma 5, del decreto legislativo 31 marzo 2023, n. 36 recante «Individuazione delle informazioni che le stazioni appaltanti sono tenute a trasmettere alla Banca dati nazionale dei contratti pubblici attraverso le piattaforme telematiche e i tempi entro i quali i titolari delle piattaforme e delle banche dati di cui agli articoli 22 e 23, comma 3, del codice garantiscono l'integrazione con i servizi abilitanti l'ecosistema di approvvigionamento digitale”. La delibera – come riporta il titolo - individua le informazioni che le stazioni appaltanti sono tenute a trasmettere alla BDNCP attraverso le piattaforme telematiche;*

*- la deliberazione ANAC n. 264 del 20 giugno 2023 e ss.mm.ii. recante “Adozione del provvedimento di cui all'articolo 28, comma 4, del decreto legislativo n. 31 marzo 2023, n. 36 recante individuazione delle informazioni e dei dati relativi alla programmazione di lavori, servizi e forniture, nonché alle procedure del ciclo di vita dei contratti pubblici che rilevano ai fini dell'assolvimento degli obblighi di pubblicazione di cui al decreto legislativo 14 marzo 2013, n. 33 e relativo allegato 1). La delibera – come riporta il titolo - individua gli atti, le informazioni e i dati relativi al ciclo di vita dei contratti pubblici oggetto di trasparenza ai fini e per gli effetti dell'articolo 37 del decreto trasparenza e dell'articolo 28 del Codice.*

*In particolare, nella deliberazione n. 264/2023 l'Autorità ha chiarito che gli obblighi di pubblicazione in materia di contratti pubblici sono assolti dalle stazioni appaltanti e dagli enti concedenti:*

*- con la comunicazione tempestiva alla BDNCP, ai sensi dell'articolo 9-bis del d.lgs. 33/2013, di tutti i dati e le informazioni individuati nell'articolo 10 della deliberazione ANAC n. 261/2023;*

*- con l'inserimento sul sito istituzionale, nella sezione "Amministrazione trasparente", di un collegamento ipertestuale che rinvia ai dati relativi all'intero ciclo di vita del contratto contenuti nella BDNCP. Il collegamento garantisce un accesso immediato e diretto ai dati da consultare riferiti allo specifico contratto della stazione appaltante e dell'ente concedente ed assicura la trasparenza in ogni fase della procedura contrattuale, dall'avvio all'esecuzione;*

*- con la pubblicazione in “Amministrazione Trasparente” del sito istituzionale dei soli atti e documenti, dati e informazioni che non devono essere comunicati alla BDNCP, come elencati nell’Allegato 1) della delibera n. ANAC 264/2023 e successivi aggiornamenti.”*

Ciò posto, in aggiornamento della sezione trasparenza del PIAO 2023/2025, si dispone quanto segue per le annualità 2024 e successive:

- a. comunicazione tempestiva, da parte di ciascun Settore, alla BDNCP, ai sensi dell’articolo 9-bis del d.lgs. 33/2013, di tutti i dati e le informazioni individuati nell’articolo 10 della deliberazione ANAC n. 261/2023. Quanto sopra assolve l’Ente dagli obblighi di pubblicazione in materia di contratti pubblici;
- b. inserimento sul sito istituzionale, nella sezione "Amministrazione trasparente", di un collegamento ipertestuale che rinvia ai dati relativi all’intero ciclo di vita del contratto contenuti nella BDNCP. Il collegamento garantisce un accesso immediato e diretto ai dati da consultare riferiti allo specifico contratto della stazione appaltante e dell’ente concedente ed assicura la trasparenza in ogni fase della procedura contrattuale, dall’avvio all’esecuzione;
- c. pubblicazione, da parte di ciascun Settore, in “Amministrazione Trasparente” del sito istituzionale dei soli atti e documenti, dati e informazioni che non devono essere comunicati alla BDNCP, come elencati nell’Allegato 1) della delibera n. ANAC 264/2023 e successivi aggiornamenti.

**Per garantire la corretta e puntuale attuazione degli obblighi di pubblicazione di cui all'allegato “Elenco obblighi di pubblicazione in Amministrazione Trasparente” (Allegato 2), il Segretario comunale provvederà nel corso di ciascuna annualità in collaborazione con il Nucleo di Valutazione ad effettuare monitoraggi (anche in occasione della revisione annuale) e vigilerà sull'aggiornamento delle pagine della sezione “Amministrazione Trasparente” nel sito istituzionale.**

**Comune di Mercatello sul Metauro**

**AREA DI RISCHIO – 1- ACQUISIZIONE E GESTIONE DEL PERSONALE**

RIF. PROCESSO	PROCESSO	FASI DEL PROCESSO	SETTORI ORGANIZZATIVI COINVOLTI	CATALOGO DEI RISCHI PRINCIPALI	MISURE DI TRATTAMENTO DEL RISCHIO	RESPONSABILE DELLE MISURE	TEMPI DI ATTUAZIONE	ANALISI DEL RISCHIO	
								VALUTAZIONE COMPLESSIVA	MOTIVAZIONE
1.1	Definizione del fabbisogno del personale	<p><b>Input:</b> 1) Richiesta del servizio personale di attivazione del procedimento;</p> <p><b>attività:</b> 1) Ricognizione a cura dei responsabili di area delle necessità di risorse umane 2) Valutazione dei vincoli normativi e delle possibilità di reclutamento</p> <p><b>Output:</b> 1) Programmazione delle assunzioni</p>	Tutti i Settori	Incoerenza con le reali necessità, al fine di favorire particolari soggetti	1)Rispetto della normativa vigente	Responsabile del Settore Contabile - Ufficio personale	Misure di trattamento del rischio già in attuazione	A	Pur avendo il processo valenza generale l'intento corruttivo si può radicare più in fase di programmazione per poi andare a pervadere tutto il processo.
1.2	Assunzione di personale mediante concorso pubblico	<p><b>Input:</b> 1) iniziativa d'ufficio;</p> <p><b>Attività:</b> 1) Definizione dei requisiti richiesti per la copertura del posto 2) Bando di concorso 3) Nomina della Commissione 4) Valutazione delle prove</p> <p><b>Output:</b> 1) Assunzione</p>	Settori interessati all'assunzione	Richiesta di requisiti specifici non giustificati dalla posizione da ricoprire, al fine di favorire un particolare soggetto Previsione di requisiti di accesso "personalizzati" ed insufficienza di meccanismi oggettivi e trasparenti idonei a verificare il possesso dei requisiti attitudinali e professionali richiesti in relazione alla posizione da ricoprire allo scopo di reclutare candidati particolari.	1)Includere nella commissione valutatrice componenti esterni al settore o all'ente	Responsabili Settori interessati all'assunzione	Misure di trattamento del rischio già in attuazione	A	Alta possibilità di utilizzo di poteri e competenze in favore di taluni soggetti a scapito di altri trattandosi di attività discrezionali

RIF. PROCESSO	PROCESSO	FASI DEL PROCESSO	SETTORI ORGANIZZATIVI COINVOLTI	CATALOGO DEI RISCHI PRINCIPALI	MISURE DI TRATTAMENTO DEL RISCHIO	RESPONSABILE DELLE MISURE	TEMPI DI ATTUAZIONE	ANALISI DEL RISCHIO	
								VALUTAZIONE COMPLESSIVA	MOTIVAZIONE
1.3	Assunzione di personale mediante concorso pubblico	<b>Input:</b> 1) iniziativa d'ufficio; <b>Attività:</b> 1) Definizione dei requisiti richiesti per la copertura del posto 2) Bando di concorso 3) Nomina della Commissione 4) Esperimento prove 5) Valutazione delle prove <b>Output:</b> 1) Assunzione	Settore Contabile– Ufficio personale	Irregolare composizione della commissione di concorso finalizzata al reclutamento di candidati particolari; Disomogeneità nella valutazione delle prove, al fine di favorire un particolare soggetto Selezione "pilotata" per interesse/utilità di uno o più commissari.	1) Prova orale aperta al pubblico	Responsabile del Settore Contabile – Ufficio personale e Commissione Giudicatrice	Misure di trattamento del rischio già in attuazione	A	Alta possibilità di utilizzo di poteri e competenze in favore di taluni soggetti a scapito di altri trattandosi di attività discrezionali
1.4	Assunzione di personale mediante mobilità esterna	<b>Input:</b> 1) iniziativa d'ufficio; <b>Attività:</b> 1) Definizione dei requisiti richiesti per la copertura del posto 2) <u>Avviso di mobilità</u> 3) Nomina della Commissione 4) Valutazione del candidato <b>Output:</b> 1) Assunzione	Settore Contabile– Ufficio personale	Precostituzione dei requisiti in funzione dei titoli già in possesso del candidato	Previa: 1) definizione criteri generali/regolamento 2) Includere nella commissione valutatrice componenti esterni al settore o all'ente	Responsabile del Settore Contabile – Ufficio personale e Commissione Giudicatrice	Dalla data di approvazione del PTPC	A	Alta possibilità di utilizzo di poteri e competenze in favore di taluni soggetti a scapito di altri trattandosi di attività discrezionali
1.5	Assunzione di personale mediante mobilità esterna	<b>Input:</b> 1) iniziativa d'ufficio; <b>Attività:</b> 1) Definizione dei requisiti richiesti per la copertura del posto 2) Avviso di mobilità 3) Nomina della Commissione 4) <u>Valutazione del candidato</u> <b>Output:</b> 1) Assunzione	Settore Contabile– Ufficio personale	Disomogeneità nella valutazione dei candidati, al fine di favorire un particolare soggetto Selezione "pilotata" per interesse/utilità di uno o più commissari	Previa: 1) definizione criteri generali/regolamento 2) Colloquio aperto al pubblico	Responsabile del Settore Contabile – Ufficio personale e Commissione Giudicatrice	Dalla data di approvazione del PTPC	A	Alta possibilità di utilizzo di poteri e competenze in favore di taluni soggetti a scapito di altri trattandosi di attività discrezionali
1.6	Progressioni di carriera PEO	<b>Input:</b> 1) iniziativa d'ufficio; <b>Attività:</b> 1) Definizione dei requisiti per la progressione 2) Avviso di progressione 3) Nomina della Commissione 4) Valutazione dei candidati <b>Output:</b> 1) Attribuzione della progressione	Settore Contabile– Ufficio personale	Precostituzione dei requisiti al fine di favorire un particolare candidato Progressioni economiche orizzontali accordate illegittimamente allo scopo di agevolare dipendenti/candidati particolari;	1) Previa definizione di criteri di selezione e percentuale degli ammessi alla progressioni	Delegazione trattante di parte pubblica	Dalla data di approvazione del PTPC	M	La predeterminazione dei criteri in sede di contratto decentrato integrativo riduce la discrezionalità

Allegato "2" al PTPCT 2021-2023 - delibera G.C. n. 25 del 31/03/2021 (Confermato con PIAO 2024\_2026 All. 1 )

RIF. PROCESSO	PROCESSO	FASI DEL PROCESSO	SETTORI ORGANIZZATIVI COINVOLTI	CATALOGO DEI RISCHI PRINCIPALI	MISURE DI TRATTAMENTO DEL RISCHIO	RESPONSABILE DELLE MISURE	TEMPI DI ATTUAZIONE	ANALISI DEL RISCHIO	
								VALUTAZIONE COMPLESSIVA	MOTIVAZIONE
1.7	Progressioni di carriera PEO	<b>Input:</b> 1) Definizione dei requisiti per la progressione <b>attività:</b> 1) Avviso di progressione 2) Nomina della Commissione 3) Valutazione dei candidati <b>Output:</b> 1) Attribuzione della progressione	Settore Contabile– Ufficio personale	Disomogeneità nella valutazione dei candidati, al fine di favorire un particolare soggetto Selezione "pilotata" per interesse/utilità di uno o più commissari	1)Rotazione della commissione di valutazione concorrenti	Tutti i Responsabili di Settore	Dalla data di approvazione del PTPC	M	La predeterminazione dei criteri in sede di contratto decentrato integrativo riduce la discrezionalità
1.8	Incentivi economici al personale (produttività e retribuzioni di risultato)	<b>Input:</b> 1) definizione degli obiettivi e dei criteri di valutazione <b>attività:</b> 1)analisi dei risultati <b>Output:</b> 1)graduazione e quantificazione dei premi	Settori interessati	Selezione "pilotata" per favorire un determinato dipendente	1)Previa definizione di criteri di selezione	Tutti i Responsabili di Settore	Misure di trattamento del rischio già in attuazione	M	La predeterminazione dei criteri in sede di contratto decentrato integrativo riduce la discrezionalità
1.9	Gestione giuridica del personale: permessi, ferie, ecc.	<b>Input:</b> 1)iniziativa d'ufficio / domanda dell'interessato <b>attività:</b> 1)istruttoria <b>Output:</b> 1)provvedimento di concessione / diniego	Settore Contabile– Ufficio personale	violazione di norme, anche interne, per interesse/utilità	1)Rispetto del CCNL e delle circolari applicative interne	Tutti i Responsabili di Settore	Misure di trattamento del rischio già in attuazione	B-	La predeterminazione delle regole in sede di CCNL riduce di molto la discrezionalità, così come l'interazione tra singolo Responsabile e Ufficio Personale
1.10	Relazioni sindacali (informazione, ecc.)	<b>Input:</b> 1)iniziativa d'ufficio / domanda di parte <b>attività:</b> 1))informazione, svolgimento degli incontri, relazioni <b>Output:</b> 1)verbale	Settore Contabile– Ufficio personale	violazione di norme, anche interne, per interesse/utilità	1)Rispetto del CCNL e del Dlgs 165/2001	Delegazione trattante parte pubblica	Misure di trattamento del rischio già in attuazione	B-	La predeterminazione delle regole in sede di CCNL riduce di molto la discrezionalità, così come l'interazione tra singolo Responsabile e Ufficio Personale
1.11	Accesso del personale dipendente alla formazione	<b>Input:</b> 1)iniziativa d'ufficio <b>Attività:</b> 2)affidamento diretto/acquisto <b>Output:</b> 3)erogazione della formazione	Settore Affari generali	violazione di norme, anche interne, per interesse/utilità	1)Predisposizione e approvazione piani della formazione 2) Pubblicazione di tutte le informazioni di cui al d.lgs.33/2013 ed assicurazione del correlato "accesso civico".	Tutti i Responsabili di Settore	Misure di trattamento del rischio già in attuazione	B -	Il procedimento di carattere generale interno all'ente con la partecipazione dei Responsabili di Settore riduce il rischio a basso (B) o molto basso (B-).

--	--	--	--	--	--	--	--	--	--

## **ALLEGATO A – AREA DI AREA DI RISCHIO – 1- ACQUISIZIONE E GESTIONE DEL PERSONALE**

Ulteriori prescrizioni comportamentali per il personale comunale relativamente ai contatti con i candidati:

- a) non è ammesso né ai candidati né ai dipendenti dell'Ente coinvolti nella procedura incontrarsi al di fuori delle sedi istituzionali dell'Ente e degli uffici assegnati prima della indizione di una procedura selettiva o di concorso;
- b) In fase di espletamento della procedura i componenti delle commissioni possono interloquire con i candidati solo nell'ufficio di cui sono titolari e solo per assolvere alle procedure di accesso. Gli incontri riservati fuori dalla sede dell'Ente sono vietati.
- c) Le informazioni ed i chiarimenti interpretativi, anche a richiesta di parte, devono essere resi pubblici con gli ordinari mezzi e mediante pubblicazione sul sito web dell'ente;
- d) E' ammesso interloquire mediante e-mail-p.e.c. - telefono dell'ente - direttamente con i candidati solo per fornire spiegazioni ed informazioni dovute ai fini dell'esercizio del diritto di accesso degli interessati.
- e) I candidati devono astenersi dal richiedere ai dipendenti dell'ente direttamente o indirettamente coinvolti ed ai componenti la commissione esaminatrice incontri conviviali durante e/o fuori dell'orario di lavoro. Questo rischio è presente nelle successive fasi procedurali sino alla pubblicazione della graduatoria



**Comune di Mercatello sul Metauro**  
**AREA DI RISCHIO – 2 AFFARI LEGALI E CONTENZIOSO**

RIF. PROCESSO	PROCESSO	FASI DEL PROCESSO	SETTORI ORGANIZZATIVI COINVOLTI	CATALOGO DEI PRINCIPALI RISCHI	MISURE DI TRATTAMENTO DEL RISCHIO	RESPONSABILE DELLE MISURE	TEMPI DI ATTUAZIONE	ANALISI DEL RISCHIO	
								VALUTAZIONE COMPLESSIVA	MOTIVAZIONI
2.1	Scelta del patrocinatore	<p><b>Input:</b> 1)iniziativa d'ufficio</p> <p><b>Attività:</b> 1) Incarico patrocinio legale per rappresentanza e costituzione in giudizio</p> <p>Scelta preferenziale attraverso piattaforme telematiche o attraverso 'istituzione di un albo comunale</p> <p>Attuazione del principio della rotazione degli inviti, nel rispetto delle linee guida ANAC n. 12/2018</p> <p><b>Output:</b> 1) affidamento incarico</p>	Tutti i settori coinvolti	<p>Scelta dell'avvocato rappresentante e patrocinatore legale senza previa procedura comparativa</p> <p>Mancata applicazione del principio della rotazione degli incarichi, ferma restando l'alta specializzazione del legale dimostrata tramite curriculum</p>	<p>1)Affidamento incarico di rappresentanza e patrocinio legale tramite preventivo o tramite piattaforma informatica;</p> <p>2) Istituzione albo comunale previo avviso pubblico / manifestazione di interesse</p> <p>3)Applicazione del principio di rotazione degli incarichi o approfondita motivazione</p> <p>4) Applicazione Linee Guida ANAC n. 12/2018</p>	Responsabili dei Settori coinvolti	31/12/2021	A	Un'ampia discrezionalità può indurre a scelte di professionisti con rendita di posizione e con parcelle elevate. Rischio Alto
2..2	Gestione contenzioso	<p><b>Input:</b> 1)iniziativa d'ufficio</p> <p><b>Attività:</b> 1) controllo e monitoraggio delle fasi del contenzioso in essere, anche mediante comunicazione tempestiva all'organo amministrativo di vertice,</p> <p><b>Output:</b> 1) Monitoraggio delle tempistiche procedurali</p>	Tutti i settori coinvolti	<p>1) Mancata attenzione agli sviluppi del contenzioso senza prontamente far fronte alle esigenze procedurali</p> <p>2) Mancato monitoraggio delle tempistiche al fine di evitare decadenze riguardo soprattutto ad eventuali impugnazioni in secondo grado o relativamente ai termini di esecuzione di decisioni e/o sentenze</p> <p>3) violazione di norme, anche interne, per interesse/utilità</p>	<p>1) Puntuale controllo e monitoraggio delle fasi del contenzioso in essere, anche mediante comunicazione tempestiva all'organo amministrativo di vertice, degli sviluppi delle varie cause esistenti</p> <p>2) Attenzione alle tempistiche procedurali onde evitare decadenze riguardo a eventuali impugnazioni in secondo grado o relativamente ai termini di esecuzione di decisioni e/o sentenze</p> <p>3)Applicazione Linee Guida Anac n. 12</p>	Responsabili dei Settori coinvolti	Misure di trattamento del rischio già in attuazione	A	Un'ampia discrezionalità può indurre a scelte di professionisti con rendita di posizione e con parcelle elevate. Rischio Alto

Allegato "2" al PTPCT 2021-2023 - delibera G.C. n. 25 del 31/03/2021 (Confermato con PIAO 2024\_2026 All. 1 )

2..3	Supporto giuridico e pareri legali	<p><b>Input:</b> 1)iniziativa d'ufficio</p> <p><b>Attività:</b> 2)istruttoria: richiesta ed acquisizione del parere</p> <p><b>Output:</b> 3) decisione</p>	Tutti i settori coinvolti	1) violazione di norme, anche interne, per interesse/utilità	1)Misura specifica di trasparenza di cui al d.lgs.33/2013. 2)Applicazione Linee Guida ANAC n. 12/2018 e procedure di cui all'art. 110 comma 7 TUEL	Responsabili dei Settori coinvolti	Misure di trattamento del rischio già in attuazione	A	L'oggetto dell'incarico/contratto non ben definito può comportare uno squilibrio tra le prestazioni. Rischio Alto
2.4	Gestione procedimenti di segnalazione e reclamo	<p><b>Input:</b> iniziativa di parte: reclamo o segnalazione</p> <p><b>Attività:</b> esame da parte dell'ufficio o del titolare del potere sostitutivo</p> <p><b>Output:</b> risposta</p>	Tutti i settori coinvolti	violazione delle norme per interesse di parte	collecito al Responsabile in caso di mancata risposta entro 15 giorni	Responsabili dei Settori coinvolti	Misure di trattamento del rischio già in attuazione	M	I valori economici, in genere modesti, che il processo attiva, rendono il rischio moderato.

**Comune di Mercatello sul Metauro**  
**AREA DI RISCHIO – 3 CONTRATTI PUBBLICI**

RIF. PROCESSO	PROCESSO	FASI DEL PROCESSO	SETTORI ORGANIZZATIVI COINVOLTI	CATALOGO DEI RISCHI PRINCIPALI	MISURE DI TRATTAMENTO DEL RISCHIO	RESPONSABILE DELLE MISURE	TEMPI DI ATTUAZIONE	ANALISI DEL RISCHIO	
								VALUTAZIONE COMPLESSIVA	MOTIVAZIONI
3.1	Programmazione dei fabbisogni dell'ente ai sensi dell'art. 21 d.lgs.50/2016	<p><b>Input:</b></p> <p>1) iniziativa d'ufficio;</p> <p><b>Attività:</b></p> <p>1) Analisi preliminare dei fabbisogni dell'ente</p> <p><b>Output:</b></p> <p>1) proposta di programmazione ex art. 21 del d.lgs. 50/2016.</p>	Tutti i Settori	Mancata o ritardata pianificazione dei fabbisogni che comporta aggiornamenti/adequamenti estemporanei della programmazione carenti di adeguata pubblicità Programmazione non rispondente ai criteri di efficienza/efficacia/ economicità	1.Regolare rilevazione e comunicazione dei fabbisogni inseriti nel DUP	Tutti i settori e Segretario comunale	Misure di trattamento del rischio già in attuazione	M	Utilizzo non adeguatamente ponderato della funzione. Dato che il processo non produce alcun vantaggio immediato a terzi, il rischio rilevato è Moderato
3.2	Programmazione dei fabbisogni dell'ente ai sensi dell'art. 21 del d.lgs. 50/2016	<p><b>Input:</b></p> <p>1)iniziativa d'ufficio;</p> <p><b>Attività:</b></p> <p>1) Analisi preliminare dei fabbisogni dell'ente</p> <p><b>Output:</b></p> <p>1) proposta di programmazione ex art. 21 del d.lgs. 50/2016.</p>	Tutti i Settori	Ritardata pubblicazione prevista dall'art 21 d.lgs. 50/2016 in Amministrazione Trasparente e sul sito Ministero delle Infrastrutture e dei trasporti e dell'Osservatorio	1) rispetto dei tempi di Pubblicazione sul sito web, e sul sito del Ministero delle Infrastrutture e dei trasporti	Responsabile dei Settori e RPCT	Misure di trattamento del rischio già in attuazione	M	Utilizzo non adeguatamente ponderato della funzione. Dato che il processo non produce alcun vantaggio immediato a terzi, il rischio rilevato è Moderato

RIF. PROCESSO	PROCESSO	FASI DEL PROCESSO	SETTORI ORGANIZZATIVI COINVOLTI	CATALOGO DEI RISCHI PRINCIPALI	MISURE DI TRATTAMENTO DEL RISCHIO	RESPONSABILE DELLE MISURE	TEMPI DI ATTUAZIONE	ANALISI DEL RISCHIO	
								VALUTAZIONE COMPLESSIVA	MOTIVAZIONI
3.3	Definizione dell'oggetto di affidamento	<p><b>Input:</b></p> <p>1) iniziativa d'ufficio;</p> <p><b>Attività:</b></p> <p>1) Redazione di uno studio di fattibilità o progetto preliminare, nel caso di lavori</p> <p><b>Output:</b></p> <p>1) Individuazione delle specifiche tecniche dei lavori, delle forniture e dei beni</p>	Tutti i RUP dei Settori	Definizione dell'oggetto funzionale a caratteristiche di un preconstituito operatore economico.	1)obbligo di motivazione nel caso di specifiche tecniche eccessivamente dettagliate o troppo generiche	RUP di settore	Dalla data di entrata in vigore del d.lgs. 50/2016	A	I contratti d'appalto di lavori, forniture e servizi, dati gli interessi economici che muovono, possono comportare percorsi di favore per talune imprese e di danno per altre. Fatti di cronaca confermano la necessità di adeguate misure. Rischio alto
3.4	Individuazione dei requisiti di accesso alla procedura di affidamento	<p><b>Input:</b></p> <p>1) iniziativa d'ufficio;</p> <p><b>Attività:</b></p> <p>1)Individuazione dei requisiti tecnicoeconomici dei soggetti potenziali affidatari</p> <p><b>Output:</b></p> <p>1)decisione</p>	Tutti i RUP dei Settori	Definizione dei requisiti d'accesso tecnico-economici che favoriscono un determinato soggetto. (es.: clausole dei bandi che stabiliscono requisiti di qualificazione); Confezionamento degli atti funzionale a caratteristiche di un operatore economico preconstituito.	Puntuale motivazione in relazione alle particolari complessità dell'opera nell'esercizio della facoltà di limitare il numero dei candidati idonei da invitare ai sensi dell'art. 91 co. 1, d.lgs.50/2016.	RUP di settore	Dalla data di entrata in vigore del d.lgs. 50/2016	A	I contratti d'appalto di lavori, forniture e servizi, dati gli interessi economici che muovono, possono comportare percorsi di favore per talune imprese e di danno per altre. Fatti di cronaca confermano la necessità di adeguate misure. Rischio alto

RIF. PROCESSO	PROCESSO	FASI DEL PROCESSO	SETTORI ORGANIZZATIVI COINVOLTI	CATALOGO DEI RISCHI PRINCIPALI	MISURE DI TRATTAMENTO DEL RISCHIO	RESPONSABILE DELLE MISURE	TEMPI DI ATTUAZIONE	ANALISI DEL RISCHIO	
								VALUTAZIONE COMPLESSIVA	MOTIVAZIONI
3.5	Affidamento mediante procedura negoziata senza previa pubblicazione del bando di gara	<p><b>Input:</b></p> <p>1) iniziativa d'ufficio;</p> <p><b>Attività:</b></p> <p>1) Individuazione dei presupposti di fatto e di diritto per l'utilizzo della procedura negoziata senza previa pubblicazione del bando di gara (verifica della casistica ex art. 36 comma 2 lett. B) del d.lgs. 50/2016) 2) Selezione degli operatori da invitare secondo le modalità previste dall'art. 36 comma 2 lett. b) del d.lgs. 50/2016</p> <p><b>Output:</b></p> <p>1)affidamento della prestazione</p>	Tutti i Settori	Selezione degli operatori che avvantaggia alcuni di essi - senza previa pubblicazione dell'avviso per manifestazione di interesse e/o senza effettuare rotazioni tra i fornitori abituali iscritti in apposito albo e/o senza aver eseguito consultazione preventiva / benchmarking su piattaforme telematiche Scarsa trasparenza dell'operato/alterazione della concorrenza	<p>1) Osservanza del principio della rotazione degli inviti mediante istituzione di un albo fornitori e/o mediante previa predisposizione di avviso pubblico per manifestazione di interesse alla singola gara, eventualmente sorteggiando i soggetti da invitare, qualora le domande pervenute siano superiori a quelle che la legge prescrive</p> <p>2) Consultazione preventiva / benchmarking su piattaforme telematiche</p>	1) Responsabili di Settori	Dalla data di entrata in vigore del d.lgs. 50 /2016	A	I contratti d'appalto di lavori, forniture e servizi, dati gli interessi economici che muovono, possono comportare percorsi di favore per talune imprese e di danno per altre. Fatti di cronaca confermano la necessità di adeguate misure. Rischio alto
3.6	Affidamento mediante procedura negoziata senza previa pubblicazione del bando di gara	<p><b>Input:</b></p> <p>1) iniziativa d'ufficio;</p>			<p>1) Evitare di richiedere marche specifiche di prodotti o dettagliare minuziosamente la descrizione delle caratteristiche in modo tale che tale descrizione comporti una drastica riduzione della partecipazione alla procedura</p> <p>2)Applicazione linee guida n. 4 dell'Anac e delle circolari interne;</p>	RUP			

RIF. PROCESSO	PROCESSO	FASI DEL PROCESSO	SETTORI ORGANIZZATIVI COINVOLTI	CATALOGO DEI RISCHI PRINCIPALI	MISURE DI TRATTAMENTO DEL RISCHIO	RESPONSABILE DELLE MISURE	TEMPI DI ATTUAZIONE	ANALISI DEL RISCHIO	
								VALUTAZIONE COMPLESSIVA	MOTIVAZIONI
3.7	Affidamento diretto previa acquisizione di più preventivi al di fuori di una procedura concorsuale	<p><b>Input:</b> 1)iniziativa d'ufficio;</p> <p><b>Attività:</b> 1) Individuazione dei presupposti di fatto e di diritto per l'utilizzo della procedura di affidamento diretto (contratti inferiori ai € 40.000 o altra soglia di legge) ai sensi dell'art. 36 comma 2 lett. A) del d.lgs. 50/2016, nel rispetto delle linee guida dell' ANAC n. 4; 2) affidamento mediante utilizzo di piattaforme informatiche (Consip MEPA) 3) adeguata ed oggettiva motivazione alla base dell'affidamento nel rispetto delle linee guida dell' ANAC n. 4 e delle circolari interne.</p> <p><b>Output:</b> 1)affidamento della prestazione</p>	Tutti i RUP dei Settori	<p>Mancato utilizzo delle piattaforme informatiche di acquisto e/o selezione.</p> <p>Mancata applicazione della rotazione negli inviti e negli affidamenti degli operatori economici senza motivazione ponderata sul valore del contratto</p>	<p>1)Utilizzo delle piattaforme informatiche di acquisto (MEPA, Consip, ecc.) 2) Osservanza della rotazione dell'operatore 3) <i>benchmarking</i> preventivo su piattaforme informatiche 4)Applicazione linee guida n. 4 dell'Anac e delle disposizioni interne vigenti</p>	RUP di settore	Attività 1 2 e 4 di trattamento del rischio già in attuazione Attività 3 all'occorrenza	A	I contratti d'appalto di lavori, forniture e servizi, dati gli interessi economici che muovono, possono comportare percorsi di favore per talune imprese e di danno per altre. Fatti di cronaca confermano la necessità di adeguate misure. Rischio alto

RIF. PROCESSO	PROCESSO	FASI DEL PROCESSO	SETTORI ORGANIZZATIVI COINVOLTI	CATALOGO DEI RISCHI PRINCIPALI	MISURE DI TRATTAMENTO DEL RISCHIO	RESPONSABILE DELLE MISURE	TEMPI DI ATTUAZIONE	ANALISI DEL RISCHIO	
								VALUTAZIONE COMPLESSIVA	MOTIVAZIONI
3.8	Affidamento diretto senza confronto tra più operatori	<p><b>Input:</b> 1) iniziativa d'ufficio;</p> <p><b>Attività:</b> 1) Individuazione dei presupposti di fatto e di diritto per l'utilizzo della procedura di affidamento diretto ( contratti inferiori ai € 40.000 o altra soglia di legge) ai sensi dell'art. 36 co. 2 lett. A) del d.lgs. 50/2016, senza confronto tra più preventivi nel rispetto delle linee guida dell' ANAC n. 4 e circolari interne, per ragioni di urgenza o di modico valore. 2) affidamento mediante utilizzo di piattaforme informatiche (Consip MEPA, ecc). 3) adeguata ed oggettiva motivazione alla base dell'affidamento nel rispetto delle linee guida dell' ANAC n. 4; <b>Output:</b> 1)affidamento della prestazione</p>	Tutti i RUP dei Settori	<p>Erronea motivazione relativamente all'urgenza dovuta non a cause obiettive ma a mancanza di programmazione. Determina del valore del contratto in modo elusivo della soglia</p>	<p>1)Illustrare adeguatamente le ragioni di fatto e di diritto che configurino l'urgenza come motivazione alla base dell'affidamento diretto</p> <p>2)Applicazione linee guida n. 4 dell'Anac e eventuali delle circolari interne;</p> <p>3)Per progetti individuali relativi a soggetti in stato di bisogno (minori, disabili, adulti in difficoltà e anziani), occorre predisporre relazione specialistica dell'assistente sociale che propone la scelta del servizio da attivare motivandone l'adeguatezza in base al piano di assistenza individuale o al progetto di tutela.</p> <p>5)Per le prestazioni artistico-culturali si fa riferimento alla deliberazione della Corte di Conti Liguria n 10 novembre 2014, n. 64</p>	RUP di settore	Attività 1 2 4 e 5 di trattamento del rischio già in attuazione Attività 3 a partire dal 2022	A	I contratti d'appalto di lavori, forniture e servizi, dati gli interessi economici che muovono, possono comportare percorsi di favore per talune imprese e di danno per altre. Fatti di cronaca confermano la necessità di adeguate misure. Rischio alto

RIF. PROCESSO	PROCESSO	FASI DEL PROCESSO	SETTORI ORGANIZZATIVI COINVOLTI	CATALOGO DEI RISCHI PRINCIPALI	MISURE DI TRATTAMENTO DEL RISCHIO	RESPONSABILE DELLE MISURE	TEMPI DI ATTUAZIONE	ANALISI DEL RISCHIO	
								VALUTAZIONE COMPLESSIVA	MOTIVAZIONI
3.9	Affidamento diretto (con o senza preventivi) per mancata adesione a convenzione Consip o al mercato elettronico	<p><b>Input:</b> 1) iniziativa d'ufficio; <b>Attività:</b> 1) Individuazione dei presupposti di fatto e di diritto per l'utilizzo della procedura di affidamento diretto (contratti inferiori ai € 40.000 o altra soglia di legge) ai sensi dell'art. 36 comma 2 lett. A) del d.lgs. 50/2016, senza confronto tra più preventivi nel rispetto delle linee guida dell'ANAC n. 4 e eventuali circolari interne; 2) affidamento mediante utilizzo di piattaforme informatiche (Consip MEPA). 3) adeguata ed oggettiva motivazione alla base dell'affidamento nel rispetto delle linee guida dell' ANAC n. 4 ed eventuali circolari interne; <b>Output:</b> 1)affidamento della prestazione</p>	Tutti i RUP dei Settori	Mancato adesione a Convenzione Consip o mancato ricorso al mercato elettronico pur in mancanza dei presupposti.	<p>1)Comprovate motivazioni dell'affidamento diretto, in deroga all'obbligo dell'Utilizzo delle piattaforme informatiche ( Consip – Mepa), anche con riferimento al prezzo a base di gara inferiore rispetto alle convenzioni Consip</p> <p>2) Applicazione linee guida n. 4 dell'Anac e delle circolari interne;</p>	RUP di settore	Dalla data di entrata in vigore del d.lgs. 50/2016	A	I contratti d'appalto di lavori, forniture e servizi, dati gli interessi economici che muovono, possono comportare percorsi di favore per talune imprese e di danno per altre. Fatti di cronaca confermano la necessità di adeguate misure. Rischio alto



RIF. PROCESSO	PROCESSO	FASI DEL PROCESSO	SETTORI ORGANIZZATIVI COINVOLTI	CATALOGO DEI RISCHI PRINCIPALI	MISURE DI TRATTAMENTO DEL RISCHIO	RESPONSABILE DELLE MISURE	TEMPI DI ATTUAZIONE	ANALISI DEL RISCHIO	
								VALUTAZIONE COMPLESSIVA	MOTIVAZIONI
3.10	Proroghe contrattuali	<p><b>Input:</b></p> <p>1) iniziativa d'ufficio;</p> <p><b>Attività:</b></p> <p>1) istruttoria e verifica della sussistenza dei presupposti</p> <p><b>Output:</b></p> <p>1) affidamento</p>	Tutti i Settori	Ricorso alla proroga in caso d'urgenza	<p>1) Motivazione adeguata circa le ragioni di urgenza (ricorso pendente, dilazionamento non previsto dei tempi di gara, ...) e solo dopo aver avviato la nuova procedura di gara e per un periodo strettamente necessario all'espletamento della stessa.</p> <p>2) Previsione nel capitolato di eventuale proroga tecnica in pendenza di nuova gara</p>	Tutti i settori	Misure di trattamento del rischio già in attuazione	M	. Utilizzo non adeguatamente ponderato della funzione. Dato che il processo non produce alcun vantaggio immediato a terzi, il rischio rilevato è Moderato
3.11	Rinnovo/ Ripetizione contrattuale – art 63 co. 5 del d.lgs. 50/2016	<p><b>Input:</b></p> <p>1) iniziativa d'ufficio;</p> <p><b>Attività:</b></p> <p>1) istruttoria e verifica della sussistenza dei presupposti</p> <p><b>Output:</b></p> <p>1) affidamento</p>	Tutti i Settori	Ricorso al rinnovo/ripetizione in mancanza dei presupposti di legge di cui all'art. 63 co. 5 del d.lgs. 50/2016	<p>1. Rispetto delle condizioni di cui all'art. 63 co. 5 d.lgs. 50/2016 ed in particolare:</p> <ul style="list-style-type: none"> <li>- lavori o servizi conformi al progetto a base di gara;</li> <li>- primo appalto aggiudicato secondo una procedura di cui all'articolo 59, comma 1 - la possibilità di rinnovo/ripetizione è indicata sin dall'avvio del confronto competitivo e l'importo totale previsto è computato per la determinazione del valore globale dell'appalto</li> </ul>	Tutti i Settori	Misure di trattamento del rischio già in attuazione	M	Utilizzo non adeguatamente ponderato della funzione. Dato che il processo non produce alcun vantaggio immediato a terzi, il rischio rilevato è Moderato
3.12	Autorizzazione del Subappalto	<p><b>Input:</b></p> <p>1) istanza di parte; <b>Attività:</b> 1) Verifica dei presupposti di diritto (art. 105 del d.lgs. 50/2016) <b>Output:</b></p> <p>1) Autorizzazione e al subappalto</p> <p>2) Controlli sui subappaltatori</p>	Tutti i RUP dei Settori	Mancato controllo nei termini previsti dei requisiti legali e tecnici dei subappaltatori.	<p>1) Monitorare la fattispecie</p> <p>2) Rispetto della normativa vigente</p>	RUP di settore	Misure di trattamento del rischio già in attuazione	A	I contratti d'appalto di lavori, forniture e servizi, dati gli interessi economici che muovono, possono comportare percorsi di favore per talune imprese e di danno per altre. Fatti di cronaca confermano la necessità di adeguate misure. Rischio alto

RIF. PROCESSO	PROCESSO	FASI DEL PROCESSO	SETTORI ORGANIZZATIVI COINVOLTI	CATALOGO DEI RISCHI PRINCIPALI	MISURE DI TRATTAMENTO DEL RISCHIO	RESPONSABILE DELLE MISURE	TEMPI DI ATTUAZIONE	ANALISI DEL RISCHIO	
								VALUTAZIONE COMPLESSIVA	MOTIVAZIONI
3.13	Preparazione del bando della gara ai sensi dell'art 71 e dell'allegato XIV parte I del d.lgs. 50/2016  1) Pubblicazione del bando ai sensi dell'art 72 d.lgs. 50/2016	<p><b>Input:</b> 1) iniziativa d'ufficio;</p> <p><b>Attività:</b> 1) predisposizione del bando</p> <p><b>Output:</b> 1) Pubblicazione e del bando 2) Richiesta di eventuali chiarimenti 3) Risposta ai chiarimenti</p>	Tutti i RUP dei Settori	<p>1) Uso distorto del criterio dell'offerta economicamente più vantaggiosa</p> <p>2) Mancato o distorto utilizzo dei requisiti richiesti dalle linee guida dell'allegato XIV parte I del d.lgs. 50/2016.</p> <p>3) mancata trasparenza nel fornire eventuali chiarimenti richiesti. 4) mancata risposta puntuale alle richieste pervenute</p> <p>5) Mancato rispetto dei criteri indicati nel disciplinare di gara cui la commissione giudicatrice deve attenersi per decidere i punteggi da assegnare all'offerta, con particolare riferimento alla valutazione degli elaborati progettuali.</p>	<p>1). Utilizzo degli schemi di bando previsti dall' Allegato XIV –parte I del d.lgs. 50/2016 o dall'ANAC , qualora sussistenti per la fattispecie tipo</p> <p>2). Massima trasparenza e pubblicazione sul web delle risposte alla richieste di chiarimenti o risposta tramite i canali messi a disposizione dai mercati elettronici</p>	RUP di settore	Dalla data di entrata in vigore del d.lgs. 50/2016	A	I contratti d'appalto di lavori, forniture e servizi, dati gli interessi economici che muovono, possono comportare percorsi di favore per talune imprese e di danno per altre. Fatti di cronaca confermano la necessità di adeguate misure. Rischio alto
3.14	Preparazione atti da inviare alla CUC competente 2) Collaborazione con la CUC nelle fasi di gara	<p><b>Input:</b> 1) iniziativa d'ufficio;</p> <p><b>Attività:</b> 1) Supporto in qualità di RUP del Comune alla preparazione del capitolato gestionale e del bando redatto dalla CUC competente 2) Collegamenti con la CUC per le domande di chiarimento in merito al capitolato gestionale provenienti dagli operatori economici</p> <p><b>Output:</b> trasmissione documentazione</p>	Tutti i RUP dei Settori	<p>Mancata collaborazione nella preparazione degli atti di competenza (capitolato gestionale)</p> <p>Mancata collaborazione e trasparenza nel fornire i chiarimenti richiesti dalla CUC e/o dai partecipanti alla gara.</p>	<p>1) Precisione nella preparazione degli atti di gara di propria competenza</p> <p>2) Puntuale collaborazione ed interazione con la CUC nel fornire i chiarimenti richiesti anche in riferimento a quelli presentati dai partecipanti alla gara</p>	RUP di settore	Dalla data di entrata in vigore del d.lgs. 50/2016	A	I contratti d'appalto di lavori, forniture e servizi, dati gli interessi economici che muovono, possono comportare percorsi di favore per talune imprese e di danno per altre. Fatti di cronaca confermano la necessità di adeguate misure. Rischio alto

RIF. PROCESSO	PROCESSO	FASI DEL PROCESSO	SETTORI ORGANIZZATIVI COINVOLTI	CATALOGO DEI RISCHI PRINCIPALI	MISURE DI TRATTAMENTO DEL RISCHIO	RESPONSABILE DELLE MISURE	TEMPI DI ATTUAZIONE	ANALISI DEL RISCHIO	
								VALUTAZIONE COMPLESSIVA	MOTIVAZIONI
3.15	Revoca del bando	<p><b>Input:</b> 1)iniziativa d'ufficio;</p> <p><b>Attività:</b> 1) Nuova valutazione dei bisogni e delle modalità per il loro soddisfacimento o valutazione di circostanze sopravvenute</p> <p><b>Output:</b> revoca del bando</p>	Tutti i RUP dei Settori	Indennizzo all'aggiudicatario per revoca del bando senza oggettiva motivazione	<p>1)Obbligo di motivazione supportata da condizioni oggettive e sopravvenute.</p> <p>2)Inserimento della possibilità di revocare l'aggiudicazione per motivi oggettivi nel bando di gara</p>	RUP di settore	Dalla data di entrata in vigore del d.lgs. 50/2016	M	L'esperienza ha dimostrato una scarsa probabilità di accadimento
3.16	Nomina della commissione di gara – art 77 del d.lgs. 50/2016	<p><b>Input:</b> 1)iniziativa d'ufficio;</p> <p><b>Attività:</b> 1) Verifica di professionalità interne 2) Nel caso di assenza di professionalità, ricerca di commissari esterni 3) Verifica dei requisiti</p> <p><b>Output:</b> 1) Nomina dei commissari</p>	Tutti i RUP dei Settori	<p>1.Nomina di commissari in conflitto di interesse</p> <p>2.Mancata attuazione dei principi di trasparenza e di competenza</p> <p>3.Mancata attuazione del principio di rotazione</p> <p>4.Mancato rispetto della prescrizioni dell'art 77 del d.lgs. 50/2016</p> <p>5.Anticipazione dei nominativi dei commissari di gara prima della fine dei termini per la presentazione delle offerte</p>	<p>1)Rilascio da parte dei commissari di dichiarazioni attestanti i requisiti di cui ai commi 4-5-6 dell'art.77 del d.lgs. 50 /2016 oltre all'assenza di conflitti di interessi e inserimento della stessa come allegato nella determina di nomina della commissione</p> <p>2)Puntuale attuazione delle prescrizioni di cui all'art.77 del d.lgs. 50/2016</p> <p>3)Applicazione linee guida dell'Anac sulla composizione delle commissioni di gara e sul RUP</p>	RUP di settore e Segretario comunale	Dalla data di entrata in vigore del d.lgs. 50/2016	A	I contratti d'appalto di lavori, forniture e servizi, dati gli interessi economici che muovono, possono comportare percorsi di favore per talune imprese e di danno per altre. Fatti di cronaca confermano la necessità di adeguate misure. Rischio alto
3.17	Custodia delle offerte cartacee pervenute	<p><b>Input:</b> 1)iniziativa d'ufficio</p> <p><b>Attività:</b> 1) Ricezione dell'offerta nei termini e integrità dei plichi.</p> <p><b>Output:</b> 1) Custodia dei plichi se cartacei</p>	Tutti i RUP dei Settori	Durante il periodo di custodia, alterazione dell'integrità dei plichi o dei documenti di gara Ammissione di offerte contenute in plichi non integri	<p>1)Evitare per quanto possibile consegna documenti cartacei.</p> <p>2) Utilizzo piattaforme telematiche del Mepa – Consip, ecc.</p>	RUP di Settore	Dalla data di entrata in vigore del d.lgs. 50/2016	A	I contratti d'appalto di lavori, forniture e servizi, dati gli interessi economici che muovono, possono comportare percorsi di favore per talune imprese e di danno per altre. Fatti di cronaca confermano la necessità di adeguate misure. Rischio alto

RIF. PROCESSO	PROCESSO	FASI DEL PROCESSO	SETTORI ORGANIZZATIVI COINVOLTI	CATALOGO DEI RISCHI PRINCIPALI	MISURE DI TRATTAMENTO DEL RISCHIO	RESPONSABILE DELLE MISURE	TEMPI DI ATTUAZIONE	ANALISI DEL RISCHIO	
								VALUTAZIONE COMPLESSIVA	MOTIVAZIONI
3.18	Esame delle offerte pervenute	<p><b>Input:</b> 1)iniziativa d'ufficio;</p> <p><b>Attività:</b> Valutazione delle offerte</p> <p><b>Output:</b> verbale di gara</p>	RUP di Settore e Commissione di Giudicatrice	Elevata discrezionalità della commissione giudicatrice nella valutazione delle offerte economicamente più vantaggiose	1)Ridurre al minimo i margini di discrezionalità nell'offerta economicamente più vantaggiosa, vincolando l'assegnazione dei punteggi a criteri dettagliati e oggettivi predeterminati in sede di bando di gara	RUP di Settore e Commissione Giudicatrice	Dalla data di entrata in vigore del d.lgs. 50/2016	A	I contratti d'appalto di lavori, forniture e servizi, dati gli interessi economici che muovono, possono comportare percorsi di favore per talune imprese e di danno per altre. Fatti di cronaca confermano la necessità di adeguate misure. Rischio alto
3.19	Verifica delle offerte anormalmente basse per appalti aggiudicati con il massimo ribasso	<p><b>Input:</b> 1)iniziativa d'ufficio;</p> <p><b>Attività:</b> 1)inserimento nel bando di gara della previsione e della verifica della congruità dell'offerta secondo quanto previsto dall'art 97 co. 2 del d.lgs. 50/2016 <b>Output:</b> valutazione congruità delle offerte</p>	La commissione giudicatrice	Mancata previsione nel bando di gara delle modalità di calcolo dell'offerta anomala prevista dal comma 2 dell'art 97 del d.lgs. 50/2016, Mancata scelta dell'applicazione di una delle modalità previste mediante sorteggio in sede di gara	1)Applicazione corretta della normativa del co. 2 dell'art. 97 d.lgs. 50/2016 2)Obbligo di comprovata motivazione per una diversa applicazione del co. 2	Resp. di settore e Commissione giudicatrice	Dalla data di entrata in vigore del d.lgs. 50/2016	A	I contratti d'appalto di lavori, forniture e servizi, dati gli interessi economici che muovono, possono comportare percorsi di favore per talune imprese e di danno per altre. Fatti di cronaca confermano la necessità di adeguate misure. Rischio alto
3.20	Verifica delle offerte anormalmente basse per appalti aggiudicati con il criterio dell'offerta economicamente più vantaggiosa	<p><b>Input:</b> 1)iniziativa d'ufficio;</p> <p>2) Esame delle giustificazioni fornite dal partecipante alla gara, secondo le modalità previste dall'art. 97 co. 3 e 4 e 5 del d.lgs. 50/2016</p> <p><b>Output:</b> valutazione congruità delle offerte</p>	La Commissione Giudicatrice	Mancato rispetto dei criteri di individuazione e di verifica delle offerte anormalmente basse, anche sotto il profilo procedurale. Valutazione eccessivamente discrezionale delle giustificazioni prodotte dall'offerente.	1)Documentare il procedimento di valutazione delle offerte anormalmente basse e di verifica della congruità dell'anomalia, specificando espressamente le motivazioni prodotte in riferimento alle fattispecie previste dall'art 97 del d.lgs. 50/2016.	Responsabile di La Commissione giudicatrice	Dalla data di entrata in vigore del d.lgs. 50/2016	M	Utilizzo non adeguatamente ponderato della funzione. Dato che il processo non produce alcun vantaggio immediato a terzi, il rischio rilevato è Moderato

RIF. PROCESSO	PROCESSO	FASI DEL PROCESSO	SETTORI ORGANIZZATIVI COINVOLTI	CATALOGO DEI RISCHI PRINCIPALI	MISURE DI TRATTAMENTO DEL RISCHIO	RESPONSABILE DELLE MISURE	TEMPI DI ATTUAZIONE	ANALISI DEL RISCHIO	
								VALUTAZIONE COMPLESSIVA	MOTIVAZIONI
3.21	Accertamento dei requisiti e dell'insussistenza di cause ostative alla stipulazione del contratto	<p><b>Input:</b> 1) iniziativa d'ufficio;</p> <p><b>Attività:</b> 1) Accertamento dei requisiti dichiarati 2) Verifica dell'insussistenza di cause ostative alla stipulazione del contratto</p> <p><b>Output:</b> ammissione /esclusione</p>	Tutti i Responsabili di Settore – Ufficio Contratti – Segretario Rogante	<p>Omesso accertamento di uno o più requisiti</p> <p>Omessa verifica dell'insussistenza di cause ostative alla stipulazione del contratto</p>	1) Redazione di una <i>check list</i> dei controlli da effettuare tenendo conto anche delle indicazioni dell'ANAC Verifica a campione delle dichiarazioni di insussistenza di cause ostative	Responsabili di Settore – Ufficio Contratti – Segretario Rogante	Dalla data di entrata in vigore del d.lgs. 50/2016	A	I contratti d'appalto di lavori, forniture e servizi, dati gli interessi economici che muovono, possono comportare percorsi di favore per talune imprese e di danno per altre. Fatti di cronaca confermano la necessità di adeguate misure. Rischio alto
3.22	Verifica tempi di esecuzione della prestazione	<p><b>Input:</b> 1) iniziativa d'ufficio;</p> <p><b>Attività:</b> 1) Valutazione dei tempi e condizioni di esecuzione della prestazione 2) Determinazione e delle clausole contrattuali sui tempi e condizioni di esecuzione</p> <p><b>Output:</b> verbali di verifica della esecuzione contrattuale</p>	Tutti i Resp. di Settore	<p>Pressioni da parte dell'appaltatore per la rimodulazione del cronoprogramma in funzione delle sue esigenze e con alterazione delle condizioni contrattuali.</p> <p>Mancanza di sufficiente precisione nella pianificazione delle tempistiche di esecuzione dei lavori, che consenta all'impresa di non essere eccessivamente vincolata ad un'organizzazione precisa.</p> <p>Scarso controllo della regolare fornitura/prestazione/esecuzione del contratto</p>	1) Verifica dei tempi di esecuzione delle prestazioni 2) Trasmissione al RPC dell'avvenuta rimodulazione del crono programma 3) Controllo sull'applicazione di eventuali penali per il ritardo della prestazione 4) Formazione e informazione ai soggetti deputati ad effettuare il controllo	Responsabili di Settore	Dalla data di entrata in vigore del d.lgs. 50/2016	A	I contratti d'appalto di lavori, forniture e servizi, dati gli interessi economici che attivano, possono celare comportamenti scorretti a favore di talune imprese e in danno di altre. Fatti di cronaca confermano la necessità di adeguate misure. Rischio alto

RIF. PROCESSO	PROCESSO	FASI DEL PROCESSO	SETTORI ORGANIZZATIVI COINVOLTI	CATALOGO DEI RISCHI PRINCIPALI	MISURE DI TRATTAMENTO DEL RISCHIO	RESPONSABILE DELLE MISURE	TEMPI DI ATTUAZIONE	ANALISI DEL RISCHIO	
								VALUTAZIONE COMPLESSIVA	MOTIVAZIONI
3.23	Modifiche delle condizioni contrattuali (Varianti ) in corso di esecuzione del contratto ai sensi dell'art. 106 del d.lgs. 50/2016	<p><b>Input:</b> 1)iniziativa d'ufficio o di parte</p> <p><b>Attività:</b> 1)Approfondita Verifica dei presupposti di fatto e di diritto per ricorrere alla modifiche delle condizioni contrattuali così come previste dall'art 106 del d.lgs. 50/2016</p> <p><b>Output:</b> 1)Comunicazione all'Anac secondo i tempi previsti dall'art. 106</p>	Tutti i Resp di Settore .	Ammissione di modifiche che eccedono le casistiche ed i limiti imposti dalla normativa	<p>1)Fermi restando gli adempimenti formali previsti dalla normativa dell'art 106 del d.lgs. 50/2016, comunicazione preventiva della variante al RPC da parte del RUP</p> <p>2)Puntuale comunicazione all'Anac nei tempi richiesti ove previsto)</p>	Responsabile di Settore	Dalla data di entrata in vigore del d.lgs. 50/2016	A	I contratti d'appalto di lavori, forniture e servizi, dati gli interessi economici che muovono, possono comportare percorsi di favore per talune imprese e di danno per altre. Fatti di cronaca confermano la necessità di adeguate misure. Rischio alto
3.24	Controllo esecuzione subappalto	<p><b>Input:</b> 1) Autorizzazione al subappalto</p> <p><b>Attività:</b> 1) Verifica dei presupposti di diritto (art. 105 del d.lgs. 50/2016)</p> <p><b>Output:</b> 1)verbal di verifica della esecuzione contrattuale 2) Controlli sui subappaltatori 3) verbali di identificazione del personale addetto al lavoro o ai servizi</p>	Tutte i Resp di Settori organizzative	Mancato controllo della stazione appaltante dell'esecuzione della prestazione da parte del subappaltatore Mancato controllo da parte del l'affidatario nei confronti del subappaltatore	1)Puntuale applicazione degli obblighi di legge relativi alla disciplina del subappalto (art 106 del d.lgs. 50/2016) in materia di controlli sui requisiti richiesti e sulla conformità degli adempimenti del subappaltatore previsti dal capitolato anche n relazione alle tempistiche.	Responsabile di Settore	Dalla data di entrata in vigore del d.lgs. 50/2016	A	I contratti d'appalto di lavori, forniture e servizi, dati gli interessi economici che muovono, possono comportare percorsi di favore per talune imprese e di danno per altre. Fatti di cronaca confermano la necessità di adeguate misure. Rischio alto

RIF. PROCESSO	PROCESSO	FASI DEL PROCESSO	SETTORI ORGANIZZATIVI COINVOLTI	CATALOGO DEI RISCHI PRINCIPALI	MISURE DI TRATTAMENTO DEL RISCHIO	RESPONSABILE DELLE MISURE	TEMPI DI ATTUAZIONE	ANALISI DEL RISCHIO	
								VALUTAZIONE COMPLESSIVA	MOTIVAZIONI
3.25	Gestione delle controversie – transazione ai sensi dell’art. 208 del d.lgs. 50/2016	<p><b>Input:</b> 1) iniziativa d’ufficio o di parte</p> <p><b>Attività:</b> 1) Valutazione del RUP della proposta di transazione dell’aggiudicatario 2) Negoziazioni</p> <p><b>Output:</b> 1) Sottoscrizione della transazione in forma scritta a pena di nullità</p>	Tutte i Resp di Settore	Valutazione inadeguata dell'accordo transattivo.	<p>1) Puntuale applicazione della normativa di cui all’art 208 del d.lgs. 50/2016. 2) Approfondita istruttoria sulla sussistenza della necessità della transazione e sulla congruità dei costi. 3) Richiesta parere all’Organo di revisione</p>	Responsabile di Settore	Dalla data di entrata in vigore del d.lgs. 50/2016	A	I contratti d'appalto di lavori, forniture e servizi, dati gli interessi economici che muovono, possono comportare percorsi di favore per talune imprese e di danno per altre. Fatti di cronaca confermano la necessità di adeguate misure. Rischio alto
3.26	Gestione delle controversie - Accordo bonario	<p><b>Input:</b> 1) comunicazione del Direttore dei lavori al RUP</p> <p><b>Attività:</b> 1) eventuale richiesta del RUP di costituzione della Commissione ex art. 205 d.lgs. 50/2016) 2) eventuale costituzione Commissione (art. 205 e 206 d.lgs. 50/2016) o eventuale relazione del RUP 3) Avvio della proposta di accordo da parte del RUP e/o da parte dell’esperto, previa richiesta del RUP</p> <p><b>Output:</b></p>	Tutti i Resp di Settore	Condizionamenti nelle decisioni assunte all’esito delle procedure di accordo bonario, derivabili dalla presenza della parte privata all’interno della commissione.	<p>1) Puntuale applicazione della normativa. 2) Indagine approfondita sulla sussistenza delle riserve e sulla congruità del valore economico. 3) Acquisizione della dichiarazione dell’insussistenza delle cause di incompatibilità qualora sia nominato un esperto esterno</p>	Responsabile di Settore	Dalla data di entrata in vigore del d.lgs. 50/2016	A	I contratti d'appalto di lavori, forniture e servizi, dati gli interessi economici che muovono, possono comportare percorsi di favore per talune imprese e di danno per altre. Fatti di cronaca confermano la necessità di adeguate misure. Rischio alto

		accettazione o reiezione della proposta dalle parti							
--	--	---	--	--	--	--	--	--	--

RIF. PROCESSO	PROCESSO	FASI DEL PROCESSO	SETTORI ORGANIZZATIVI COINVOLTI	CATALOGO DEI RISCHI PRINCIPALI	MISURE DI TRATTAMENTO DEL RISCHIO	RESPONSABILE DELLE MISURE	TEMPI DI ATTUAZIONE	ANALISI DEL RISCHIO	
								VALUTAZIONE COMPLESSIVA	MOTIVAZIONI



Allegato "2" al PTPCT 2021-2023 - delibera G.C. n. 25 del 31/03/2021 (Confermato con PIAO 2024\_2026 All. 1 )

3.27	Collaudo e verifica di conformità o certificato di regolare esecuzione (Art. 102 d.lgs. 50/2016)	<p><b>Input:</b> iniziativa d'ufficio</p> <p><b>Attività</b> 1)Il RUP controlla l'esecuzione del contratto congiuntamente al direttore dei lavori per i lavori e al direttore dell'esecuzione del contratto per i servizi e forniture 2) decisione se ricorrere al collaudo/verifica di conformità o certificato di regolare esecuzione;</p> <p><b>Ouput</b> Rilascio o diniego di collaudo/verifica di conformità/ certificato di regolare esecuzione;</p>	RUP di Settore	Confusione controllore/controlato (mancanza di terzietà)	<p>1)Verifica delle condizioni di esecuzione delle prestazioni, con particolare riferimento alle migliorie offerte in sede di gara (OEV) ed alla applicazione di penali</p> <p>2)Controllo sull'applicazione di eventuali penali per il ritardo della prestazione</p> <p>3)Verifiche sulle eventuali situazioni di rischio, quali l'occultamento di errori/omissioni della Direzione Lavori che certifica la regolare esecuzione dei lavori diretti)</p>	RUP di Settore	Dalla data di entrata in vigore del d.lgs. 50/2016	A	I contratti d'appalto di lavori, forniture e servizi, dati gli interessi economici che muovono, possono comportare percorsi di favore per talune imprese e di danno per altre. Fatti di cronaca confermano la necessità di adeguate misure. Rischio alto
3.28	Nomina del collaudatore ai sensi dell'art 102 del d.lgs. 50/2016	<p><b>Input:</b> 1) decisione del responsabile di Settore di nominare il collaudatore</p> <p><b>Attività:</b> 1)Nomina mediante applicazione normativa e scelta del collaudatore ove richiesto mediante procedura ad evidenza pubblica</p> <p><b>Output:</b> 1)nomina del collaudatore</p>	Tutte i Resp di settore	Incarico del collaudo a soggetto compiacente per ottenere il certificato indipendentemente dall'effettiva sussistenza delle condizioni.	<p>1) Individuazione del collaudatore attraverso una procedura di selezione con criteri predeterminati, nel rispetto del criterio di rotazione</p> <p>2)Individuazione ai sensi dell'art. 31 comma 8 del d.lgs. 50/2016</p>	Responsabile di Settore	Dalla data di entrata in vigore del d.lgs. 50/2016	A	I contratti d'appalto di lavori, forniture e servizi, dati gli interessi economici che muovono, possono comportare percorsi di favore per talune imprese e di danno per altre. Fatti di cronaca confermano la necessità di adeguate misure. Rischio alto
<b>RIF. PROCESSO</b>	<b>PROCESSO</b>	<b>FASI DEL PROCESSO</b>	<b>SETTORI ORGANIZZATIVI COINVOLTI</b>	<b>CATALOGO DEI RISCHI PRINCIPALI</b>	<b>MISURE DI TRATTAMENTO DEL RISCHIO</b>	<b>RESPONSABILE DELLE MISURE</b>	<b>TEMPI DI ATTUAZIONE</b>	<b>ANALISI DEL RISCHIO</b>	
								<b>VALUTAZIONE COMPLESSIVA</b>	<b>MOTIVAZIONI</b>

3.29	Selezione per l'affidamento di incarichi professionali	<p><b>Input:</b> bando/ manifestazione di interesse/ lettera di invito</p> <p><b>Attività</b> selezione</p> <p><b>Ouput</b> contratto di incarico professionale</p>	Tutte i Resp di settore	Creazione di rendita di posizione	1)Puntuale applicazione della normativa.	Responsabile di Settore	Dalla data di entrata in vigore del d.lgs. 50/2016	A	I contratti d'appalto di lavori, forniture e servizi, dati gli interessi economici che muovono, possono comportare percorsi di favore per talune imprese e di danno per altre. Fatti di cronaca confermano la necessità di adeguate misure. Rischio alto
3.30	Affidamenti in house	<p><b>Input:</b> iniziativa d'ufficio</p> <p><b>Attività</b> verifica delle condizioni previste dall'ordinamento</p> <p><b>Ouput</b> provvedimento di affidamento e contratto di servizio</p>	Tutte i Resp di settore	violazione delle norme e dei limiti dell'in house providing per interesse/utilità di parte	1)Puntuale applicazione della normativa e gestione attenta e costante del contratto di servizio	Responsabile di Settore	Dalla data di entrata in vigore del d.lgs. 50/2016	A	L'affidamento in House anche a società a totale partecipazione pubblica può comportare conflitti di interesse. Rischio Alto

### ALLEGATO B - AREA DI RISCHIO – 3 CONTRATTI PUBBLICI

Ulteriori prescrizioni comportamentali per il personale comunale relativamente ai contratti:

- a) non è ammesso né all'imprenditore che partecipa ad una procedura di affidamento né ai dipendenti dell'ente incontrarsi al di fuori delle sedi istituzionali dell'ente e degli uffici assegnati prima della indizione di una procedura di affidamento;
- b) in fase di espletamento di una procedura di aggiudicazione mediante gara ad evidenza pubblica i componenti delle commissioni possono interloquire con i rappresentanti delle imprese concorrenti solo in fase di seduta pubblica ed in luogo istituzionale aperto al pubblico. I colloqui telefonici e gli incontri riservati sono vietati.
- c) nelle procedure di evidenza pubblica le informazioni ed i chiarimenti interpretativi anche a richiesta di parte devono essere resi pubblici con gli ordinari mezzi e mediante pubblicazione sul sito web dell'ente, e della CUC
- d) è ammesso interloquire mediante e-mail, P.E.C. telefono dell'Ente direttamente con l'imprenditore solo nei casi di affidamenti con procedura di somma urgenza.
- e) l'imprenditore interessato ad ottenere affidamenti deve astenersi dal richiedere ai dipendenti dell'Ente direttamente o indirettamente coinvolti incontri conviviali durante e/o fuori dell'orario di lavoro.
- f) dichiarazione dell'aggiudicatario che affermi di non avere concluso, nel biennio antecedente la data di indizione della procedura di affidamento, contratti a titolo privato o concesso altre utilità a personale dipendente dell'Ente coinvolto nella procedura di affidamento
- g) per le procedure negoziate valgono gli stessi principi di cui ai precedenti punti;
- h) rispettare il divieto di frazionamento o innalzamento artificioso dell'importo contrattuale;
- i) proroghe o rinnovi di contratti di appalto di forniture e servizi solo nei casi previsti dalla normativa vigente.

**Comune di Mercatello sul Metauro**

**AREA DI RISCHIO – 4 CONTROLLI, VERIFICHE E SANZIONI**

PROCESSO	FASI DEL PROCESSO	SETTORI	CATALOGO DEI RISCHI PRINCIPALI	MISURE DI TRATTAMENTO DEL	RESPONSABILE	ANALISI DEL RISCHIO
----------	-------------------	---------	--------------------------------	---------------------------	--------------	---------------------

Allegato "2" al PTPCT 2021-2023 - delibera G.C. n. 25 del 31/03/2021 (Confermato con PIAO 2024\_2026 All. 1 )

RIF. PROCESSO			ORGANIZZATIVI COINVOLTI		RISCHIO	DELLE MISURE	TEMPI DI ATTUAZIONE	VALUTAZIONE COMPLESSIVA	MOTIVAZIONI
4.1	Accertamento violazioni amministrative al codice della strada				Il servizio di Polizia locale viene svolto in forma associata tra più comuni. Ente capo-convenzione Unione montana Alta valle del Metauro				
4.2	Accertamento violazioni amministrative al codice della strada				Il servizio di Polizia locale viene svolto in forma associata tra più comuni. Ente capo-convenzione Unione montana Alta valle del Metauro				
4.3	Accertamento violazioni amministrative al codice della strada				Il servizio di Polizia locale viene svolto in forma associata tra più comuni. Ente capo-convenzione Unione montana Alta valle del Metauro				
4.4	Accertamento violazioni amministrative al codice della strada				Il servizio di Polizia locale viene svolto in forma associata tra più comuni. Ente capo-convenzione Unione montana Alta valle del Metauro				
4.5	Vigilanza e verifiche sulle attività commerciali in sede fissa				Il servizio di Polizia locale viene svolto in forma associata tra più comuni. Ente capo-convenzione Unione montana Alta valle del Metauro				

PROCESSO	FASI DEL PROCESSO	SETTORI	CATALOGO DEI RISCHI PRINCIPALI	MISURE DI TRATTAMENTO DEL	RESPONSABILE	ANALISI DEL RISCHIO
----------	-------------------	---------	--------------------------------	---------------------------	--------------	---------------------

RIF. PROCESSO			ORGANIZZATIVI COINVOLTI		RISCHIO	DELLE MISURE	TEMPI DI ATTUAZIONE	VALUTAZIONE COMPLESSIVA	MOTIVAZIONI
4.6	Vigilanza e verifiche su mercati ed ambulanti				Il servizio di Polizia locale viene svolto in forma associata tra più comuni. Ente capo-convenzione Unione montana Alta valle del Metauro				
4.7	Verifiche accertamenti abusi edilizi	<p><b>Input:</b></p> <p>1) iniziativa d'ufficio/ ricezione e valutazione eventuale informativa</p> <p><b>Attività</b></p> <p>1)attività di verifica</p> <p>2) Puntuale controllo delle opere edilizie eseguite</p> <p><b>Ouput</b></p> <p>sanzione / ordinanza di demolizione/ archiviazione</p>	Settore Urbanistica e Polizia Locale	<p>Omissa verifica della informativa. Omissione totale o parziale dell'esercizio dell'attività di verifica dell'attività edilizia in corso nel territorio.</p> <p>Interferenze da parte dei soggetti coinvolti nei procedimenti volte a scongiurare l'avvio del procedimento sanzionatorio, l'applicazione delle sanzioni o la riduzione dell'ammontare.</p> <p>Applicazione della sanzione pecuniaria, in luogo dell'ordine di ripristino, senza porre in essere la complessa attività di accertamento dell'impossibilità di procedere alla demolizione dell'intervento abusivo senza pregiudizio per le opere eseguite legittimamente in conformità al titolo edilizio.</p> <p>Mancanza della generale vigilanza sulle attività edilizie in generale e su quelle liberalizzate (CIL e CILA) Disomogeneità delle valutazioni</p>	<p>1)criteri per la creazione del campione di attività da controllare</p> <p>2) registro per verificare la corrispondenza tra il numero delle segnalazioni di abusi pervenute ed il numero di sopralluoghi effettuati e monitoraggio annuale relativo all'effettuazione dei controlli programmati</p> <p>3) istruzione operative per l'effettuazione dei controlli in materia ambientale</p> <p>4)sopralluoghi a cura di più operatori</p> <p>5)tracciatura informatica del procedimento</p> <p>6) Formalizzazione degli elementi minimi da rilevare nell'eventuale sopralluogo per la definizione del verbale.</p>	<p>Resp. Settore Urbanistica – Edilizia – Suap - Commercio</p> <p>Comandante Servizio Polizia Locale associata</p>	<p>Misure di trattamento del rischio n. 4-5-6 già in attuazione</p> <p>Misure di trattamento del rischio n. 1-2-3 dall'entrata in vigore del PTPC</p>	A	Potenziale utilizzo delle funzioni in favore di taluni soggetti a scapito di altri, svolgendo o meno le verifiche, levando o meno le sanzioni. Rischio alto

PROCESSO	FASI DEL PROCESSO	SETTORI	CATALOGO DEI RISCHI PRINCIPALI	MISURE DI TRATTAMENTO DEL	RESPONSABILE	ANALISI DEL RISCHIO
----------	-------------------	---------	--------------------------------	---------------------------	--------------	---------------------

RIF. PROCESSO			ORGANIZZATIVI COINVOLTI		RISCHIO	DELLE MISURE	TEMPI DI ATTUAZIONE	VALUTAZIONE COMPLESSIVA	MOTIVAZIONI
4.8	Autorizzazione vendita anticipata per immobili acquisiti in regime di edilizia convenzionata e/o PEEP	<p><b>Input:</b> 1) Ricezione istanza</p> <p><b>Attività:</b> 1)Calcolo conguaglio costo di costruzione 2)Verifica sussistenza requisiti per l'autorizzazione</p> <p><b>Ouput.</b> 1) Rilascio o diniego del certificato/ autorizzazione</p>	Settore Urbanistica – Edilizia – Suap e Commercio	Mancata comunicazione pubblica/avviso per informare tutti gli aventi diritto della sussistente possibilità di ottenimento autorizzazione Omessa verifica della sussistenza dei requisiti per l'ottenimento dell'autorizzazione anticipata. Omesso e/o inesatto calcolo della somma dovuta Mancato rispetto dell'ordine cronologico delle richieste.	<p>1)Comunicazione pubblica per avvisare tutti gli aventi diritto della possibilità di ottenimento dell'autorizzazione</p> <p>2)Attenta verifica della sussistenza dei requisiti per l'acquisto.</p> <p>3)Predeterminazione metodi di ricalcolo del conguaglio dovuto al fine della vendita</p>	Resp. Settore Urbanistica	Misure di trattamento del rischio già in attuazione	M	<p>Potenziale esercizio delle funzioni in favore di taluni soggetti a scapito di altri, svolgendo o meno le verifiche levando o meno le sanzioni</p> <p>Impatto alto probabilità bassa</p>
4.9	Controlli abbandono di rifiuti urbani				Il servizio di Polizia locale viene svolto in forma associata tra più comuni. Ente capo-convenzione Unione montana Alta valle del Metauro				
	PROCESSO	FASI DEL PROCESSO	SETTORI	CATALOGO DEI RISCHI PRINCIPALI	MISURE DI TRATTAMENTO DEL	RESPONSABILE			ANALISI DEL RISCHIO

RIF. PROCESSO			ORGANIZZATIVI COINVOLTI		RISCHIO	DELLE MISURE	TEMPI DI ATTUAZIONE	VALUTAZIONE COMPLESSIVA	MOTIVAZIONI
4.10	Gestione della centrale operativa e della videosorveglianza del territorio				Il servizio di Polizia locale viene svolto in forma associata tra più comuni. Ente capo-convenzione Unione montana Alta valle del Metauro				
4.11	Attività di polizia giudiziaria				Il servizio di Polizia locale viene svolto in forma associata tra più comuni. Ente capo-convenzione Unione montana Alta valle del Metauro				

RIF. PROCESSO	PROCESSO	FASI DEL PROCESSO	SETTORI ORGANIZZATIVI COINVOLTI	CATALOGO DEI RISCHI PRINCIPALI	MISURE DI TRATTAMENTO DEL RISCHIO	RESPONSABILE DELLE MISURE	TEMPI DI ATTUAZIONE	ANALISI DEL RISCHIO VALUTAZIONI COMPLESSIVE	MOTIVAZIONI
5.1	Gestione integrata dei rifiuti (1)	<p><b>Input:</b> iniziativa d'ufficio</p> <p><b>Attività:</b> Fase di controllo annuale</p> <p><b>Ouput:</b> Monitoraggio dello stato di attuazione del PdA; Approvazione bilancio consolidato;</p>	Sindaco e Settore Finanziario	Mancata verifica dei risultati della A.T.A.	<p>1)Puntuale controllo risultati della A.T.A.</p> <p>2)Banchmarking periodico sulla congruità dei costi</p>	Resp Settore Finanziario Sindaco	Dalla data di approvazione del PTPC	B	Il processo non consente margini di discrezionalità significativi. Inoltre, i vantaggi che produce in favore dei terzi sono di valore, in genere, assai contenuto.

(1) La gestione integrata dei rifiuti è in capo a Marche Multiservizi SPA, società multiutility a maggioranza pubblica e con partecipazione del privato HERA il cui contratto di servizio ha durata fino al 30.04.2024

Il Comune di Mercatello sul Metauro partecipa per 0,00084 %. L'assemblea territoriale d'ambito (ATA) costituita nel 2013 con convenzione ai sensi dell'art. 30 del TUEL, ha personalità giuridica ai sensi della L.R. 24/2009 ed ha, tra i compiti principali, quello dell'approvazione del piano d'Ambito e quello della gestione della gara per l'affidamento ad un gestore unico. In questa fase svolge funzioni di regolazione e di collegamento tra i Comuni, il gestore del servizio ed ARERA per l'approvazione dei PEF e la conseguente determinazione della tariffa.

**Comune di Mercatello sul Metauro**  
**AREA DI RISCHIO – 6 GESTIONE DELLE ENTRATE, DELLE SPESE E DEL PATRIMONIO**



RIF. PROCESSO	PROCESSO	FASI DEL PROCESSO	SETTORI ORGANIZZATIVI COINVOLTI	CATALOGO DEI RISCHI PRINCIPALI	MISURE DI TRATTAMENTO DEL RISCHIO	RESPONSABILE DELLE MISURE	TEMPI DI ATTUAZIONE	ANALISI DEL RISCHIO	
								VALUTAZIONE COMPLESSIVA	MOTIVAZIONI
6.1	Rimborso somme riscosse e non dovute per tributi locali	<p><b>Input:</b> 1) iniziativa di parte: richiesta rimborso</p> <p><b>Attività:</b> 1) Verifica dei presupposti</p> <p><b>Ouput:</b> 1) Liquidazione</p>	Settore Contabile	Disparità di trattamento nella gestione della tempistica nella liquidazione dei rimborsi	<p>1) Istruttoria ed adozione degli atti in stretto ordine di arrivo</p> <p>2) Valorizzazione della motivazione nel rispetto delle disponibilità di bilancio</p>	Responsabile Settore Contabile	Misure di trattamento del rischio già in attuazione	M	<p>Potenziale utilizzo distorto della funzione. I riflessi nei confronti dei terzi sono elevati.</p> <p>Impatto rilevante Probabilità Bassa</p>
6.2	Recupero entrate tributarie	<p><b>Input:</b> iniziativa d'ufficio</p> <p><b>Attività:</b> 1) Verifica della mancata riscossione</p> <p><b>Ouput:</b> 1) Emissione dell'avviso di recupero</p>	Settore Contabile	Ritardo nei controlli con conseguente maturazione dei termini di prescrizione e/o di decadenza.	<p>Il servizio è attualmente in concessione a società esterna.</p> <p>1) Report annuale sul recupero delle entrate</p> <p>2) tracciabilità degli accessi sulla posizione di ogni singolo contribuente</p>	Responsabile Settore Contabile	Misure di trattamento del rischio già in attuazione	A	<p>Potenziale utilizzo distorto della funzione in favore di taluni soggetti a scapito di altri svolgendo o meno le verifiche applicando o meno le sanzioni</p> <p>Impatto elevato, a causa della quantità complessiva delle pratiche.</p> <p>Probabilità elevata rischio alto.</p>
6.3	Recupero entrate tributarie	<p><b>Input:</b> iniziativa d'ufficio</p> <p><b>Attività:</b> 1) Verifica della mancata riscossione</p> <p><b>Ouput:</b> 1) Emissione dell'avviso di recupero</p>	Settore Contabile	Cancellazione dalla banca dati informatica dell'utilizzatore del servizio	<p>Il servizio è attualmente in concessione a Società esterna.</p> <p>1) Tracciabilità utilizzatori</p>	Responsabile Settore Contabile	Misure di trattamento del rischio già in attuazione	M	<p>Gli uffici dispongono della banca dati tributaria, ma l'evidenza ed il tracciamento delle attività degli incaricati del concessionario è altamente disincentivante rispetto al rischio in oggetto.</p> <p>L'impatto verso l'esterno è rilevante.</p>

PROCESSO	FASI DEL PROCESSO	SETTORI	CATALOGO DEI RISCHI	MISURE DI TRATTAMENTO DEL RISCHIO	RESPONSABILE	TEMPI DI	ANALISI DEL RISCHIO
----------	-------------------	---------	---------------------	-----------------------------------	--------------	----------	---------------------

Allegato "2" al PTPCT 2021-2023 - delibera G.C. n. 25 del 31/03/2021 (Confermato con PIAO 2024\_2026 All. 1 )

RIF. PROCESSO			ORGANIZZATIVI COINVOLTI	PRINCIPALI		DELLE MISURE	ATTUAZIONE	VALUTAZIONE COMPLESSIVA	MOTIVAZIONI
6.4	Sgravi totali o parziali delle cartelle esattoriali /provvedimenti di accertamento	<b>Input:</b> 1)iniziativa di parte: presentazione dell'istanza di sgravio <b>Attività:</b> 1) Verifica dei presupposti per lo sgravio <b>Ouput:</b> 1) Concessione dello sgravio	Settore Contabile	Mancata o carente verifica dei presupposti di fatto o di diritto che giustificano lo sgravio cartelle esattoriali / provvedimento di accertamento.	Il servizio è attualmente in concessione a Società esterna.  1)Puntuale applicazione degli atti regolamentari dei protocolli operativi tra concessionario e Comune.	Tutti i Responsabili di Settore	Misure di trattamento del rischio già in attuazione	M	Potenziale utilizzo distorto della funzione.  Impatto e probabilità moderati
6.5	Rateizzazione del pagamento dell'entrate (tributi, tariffe, sanzioni amministrative, ecc.)	<b>Input:</b> 1)iniziativa di parte: presentazione dell'istanza di rateizzazione <b>Attività:</b> 1) Verifica dei presupposti per la rateizzazione 2) Concessione della rateizzazione <b>Ouput:</b> 1) Controllo dei pagamenti delle rate	Tutti i Settori	Mancata o carente verifica dei presupposti previsti da regolamenti comunali per ottenere e/o mantenere la rateizzazione	Il servizio è attualmente in concessione a Società esterna.  1)Puntuale applicazione degli atti regolamentari del comune	Tutti i Responsabili di Settore	Misure di trattamento del rischio già in attuazione	M	Potenziale utilizzo distorto della funzione.  Impatto e probabilità moderati
6.6	Riscossione coattiva delle entrate tributarie e patrimoniali	<b>Input:</b> iniziativa d'ufficio 1) Verifica della mancata riscossione <b>Attività:</b> 1) Iscrizione al ruolo <b>Ouput:</b> 1) Nel caso di mancato pagamento, avvio delle procedure cautelari	Tutti i settori	Mancata attivazione della procedura di riscossione coattiva a causa della laboriosità della procedura a fronte di uno scarso risultato	Il servizio è attualmente in concessione a Società esterna  1) consegna dei ruoli al concessionario incaricato alla riscossione coattiva	Tutti i Responsabili di Settore	Misure di trattamento del rischio già in attuazione	M	Potenziale utilizzo distorto della funzione. Impatto elevato nel complesso ma basso per ogni singola voce. Probabilità Moderata

RIF. PROCESSO	PROCESSO	FASI DEL PROCESSO	SETTORI ORGANIZZATIVI COINVOLTI	CATALOGO DEI RISCHI PRINCIPALI	MISURE DI TRATTAMENTO DEL RISCHIO	RESPONSABILE DELLE MISURE	TEMPI DI ATTUAZIONE	ANALISI DEL RISCHIO	
								VALUTAZIONE COMPLESSIVA	MOTIVAZIONI
6.7	Accertamenti con adesione dei tributi locali	<p><b>Input:</b> 1) iniziativa di parte / d'ufficio</p> <p><b>Attività:</b> 1) Istruttoria entro i termini del procedimento</p> <p><b>Ouput:</b> adesione e pagamento da parte del contribuente o rigetto della richiesta</p>	Settore Contabile	<p>Omessa verifica e controllo sulla correttezza dei pagamenti effettuati</p> <p>omessa verifica per interesse di parte o violazione della normativa per favorire un determinato soggetto</p>	<p>Il servizio è attualmente in concessione a Società esterna</p> <p>1) Puntuale applicazione degli atti regolamentari del comune.</p> <p>2) Valorizzazione della motivazione</p>	Responsabile Settore Contabile	Misure di trattamento del rischio già in attuazione	A	<p>Potenziale utilizzo distorto della funzione in favore di taluni soggetti a scapito di altri svolgendo o meno le verifiche applicando o meno le sanzioni</p> <p>Impatto elevato, a causa della quantità complessiva delle pratiche.</p> <p>Probabilità elevata rischio alto.</p>
6.8	Liquidazione e pagamento fatture agli operatori economici affidatari di lavori, servizi, forniture	<p><b>Input:</b> 1) Ricezione della fattura</p> <p><b>Attività:</b> 1) Verifica dell'adempimento della prestazione</p> <p><b>Ouput:</b> 1) Liquidazione e pagamento</p>	Tutti i Settori	<p>Mancato rispetto delle scadenze di pagamento e dell'ordine cronologico del fatture.</p> <p>Emissione di ordinativi di spesa senza titolo giustificativo.</p> <p>Ritardata erogazione di compensi rispetto ai tempi contrattualmente previsti. Liquidazione fatture senza adeguata verifica della prestazione.</p>	<p>1) Rispetto dei tempi di pagamento e dell'ordine cronologico secondo la protocollazione delle fatture</p> <p>2) Acquisizione della documentazione necessaria per effettuare il pagamento (DURC, etc.)</p> <p>3) Procedura informatizzata che garantisca la tracciabilità delle fatture</p>	Tutti i Responsabili di Settore	Misure di trattamento del rischio già in attuazione	M	<p>Potenziale utilizzo distorto della funzione.</p> <p>Impatto e probabilità moderati</p>

RIF. PROCESSO	PROCESSO	FASI DEL PROCESSO	SETTORI ORGANIZZATIVI COINVOLTI	CATALOGO DEI RISCHI PRINCIPALI	MISURE DI TRATTAMENTO DEL RISCHIO	RESPONSABILE DELLE MISURE	TEMPI DI ATTUAZIONE	ANALISI DEL RISCHIO	
								VALUTAZIONE COMPLESSIVA	MOTIVAZIONI
6.9	Gestione ordinaria del la entrate	<p><b>Input:</b> 1) iniziativa d'ufficio</p> <p><b>Attività:</b> 1) istruttoria per introito delle somme dovute</p> <p><b>Ouput:</b> 1) accertamento dell'entrata e riscossione</p>	Tutti Settori	<p>Dilatazione dei tempi. Omissione e/o ritardo nella approvazione dei ruoli degli elenchi e di ogni altro titolo per la riscossione</p> <p>Mancato recupero di crediti</p> <p>Omessa applicazione di interessi e sanzioni</p>	Adeguate formazione e sviluppo del senso di appartenenza nei dipendenti	Tutti i Responsabili di settore	Misure di trattamento del rischio già in attuazione	M	<p>Potenziale utilizzo distorto della funzione.</p> <p>Impatto e probabilità moderati</p>
6.10	Acquisto beni immobili e / o stipula locazioni passive	<p><b>Input:</b> 1) iniziativa d'ufficio</p> <p><b>Attività:</b> 2)Analisi dei limiti legislativi relativi ai limiti per le PA di acquisire immobili o stipulare locazioni passive</p> <p>Istruttoria sulle effettive esigenze dell'acquisto e/o della stipula della locazione passiva relativamente alla singola fattispecie</p> <p><b>Ouput:</b> 1)Decisione di precedere/non procedere all'acquisto o l ocazione</p>	Settore Tecnico	<p>Superficiale analisi della sussistenza delle possibilità previste dalla legge per l'acquisto o la stipula della locazione. Insufficiente motivazione Non congruità del costo relativo all'acquisto e/o alla locazione passiva</p> <p>Condizioni di acquisto o locazioni che non tengano nel debito conto la preminenza dell'interesse pubblico rispetto a quello della parte privata</p> <p>Inadeguata manutenzione e custodia dei beni</p>	<p>1)Adeguate ed oggettive motivazioni delle esigenze dell'acquisto e/o della stipula della locazione attinenti e corrispondenti ad i criteri previsti dalla circolare n.8 /2014 del MEF ( inevitabilità – indifferibilità e congruità del costo).</p> <p>2)Previa acquisizione del parere del responsabile finanziario</p>	Responsabile settore Tecnico	Dall'entrata in vigore delle norme in oggetto. Monitoraggio finale annuale	M	<p>Potenziale utilizzo distorto della funzione.</p> <p>Impatto e probabilità moderati</p>

RIF. PROCESSO	PROCESSO	FASI DEL PROCESSO	SETTORI ORGANIZZATIVI COINVOLTI	CATALOGO DEI RISCHI PRINCIPALI	MISURE DI TRATTAMENTO DEL RISCHIO	RESPONSABILE DELLE MISURE	TEMPI DI ATTUAZIONE	ANALISI DEL RISCHIO	
								VALUTAZIONE COMPLESSIVA	MOTIVAZIONI
6.11	Obbligo di pubblicazione dati concernenti l'uso di risorse pubbliche	<p><b>Input:</b> 1) iniziativa d'ufficio</p> <p><b>Attività:</b> 1) istruttoria e acquisizione dei dati</p> <p><b>Ouput:</b> 1) Pubblicazione almeno semestrale di tabelle open data concernenti: Uscite correnti : - Acquisto di beni e servizi - Trasferimenti correnti - Interessi passivi - - Altre spese per redditi da capitale – Altre spese correnti</p>	Settore Contabile	Mancata applicazione delle linee guida Anac del 28.12.2016 parte II punto 5 relativamente agli obblighi relativi alla pubblicazione periodica delle uscite correnti.	1) Puntuale applicazione delle Linee ANAC. Pubblicazione periodica dei dati in tabelle di macro-aggregati relativi alle seguenti Uscite correnti : trasferimenti correnti/ Interessi passivi/ Altre spese per redditi da capitale/ Altre uscite correnti	Responsabile Settore Contabile	Misure di trattamento del rischio già in attuazione	B	Il processo non consente margini di discrezionalità significativi. Impatto e probabilità bassi.
6.12	Obbligo di pubblicazione dati concernenti l'uso di risorse pubbliche	<p><b>Input:</b> 1) iniziativa d'ufficio</p> <p><b>Attività:</b> 1) istruttoria e acquisizione dei dati</p> <p><b>Ouput:</b> Pubblicazione almeno semestrale di tabelle open data concernenti: Uscite in conto capitale: - Investimenti fissi lordi ed acquisti terreni. - Contributi agli investimenti - Altri trasferimenti in conto capitale. - Altre spese in conto capitale. - Acquisizione di attività finanziarie</p>	Settore Contabile	Mancata applicazione delle linee guida Anac del 28.12.2016 parte II punto 5 relativamente agli obblighi relativi alla pubblicazione periodica delle uscite correnti in oggetto al fine di occultare i dati per svantaggiare o avvantaggiare particolari soggetti	1) Puntuale applicazione delle Linee ANAC. Pubblicazione periodica dei dati in tabelle di macroaggregati relativi alle seguenti uscite in conto capitale: - Investimenti fissi lordi ed acquisti terreni. - Contributi agli investimenti - Altri trasferimenti in conto capitale. - Altre spese in conto capitale. - Acquisizione di attività finanziarie	Responsabile Settore Contabile	Misure di trattamento del rischio già in attuazione	B	Il processo non consente margini di discrezionalità significativi. Impatto e probabilità bassi

RIF. PROCESSO	PROCESSO	FASI DEL PROCESSO	SETTORI ORGANIZZATIVI COINVOLTI	CATALOGO DEI RISCHI PRINCIPALI	MISURE DI TRATTAMENTO DEL RISCHIO	RESPONSABILE DELLE MISURE	TEMPI DI ATTUAZIONE	ANALISI DEL RISCHIO	
								VALUTAZIONE COMPLESSIVA	MOTIVAZIONI
6.13	Obbligo di pubblicazione dei beni immobili posseduti in proprietà o detenuti in locazione passiva o ceduti in locazione	<p><b>Input:</b> 1) iniziativa d'ufficio <b>Attività:</b> 1) istruttoria e acquisizione dei dati</p> <p><b>Ouput:</b> Pubblicazione dei dati relativi al patrimonio immobiliare: identificazione degli immobili posseduti e di quelli detenuti , nonché dei canoni di affitto versati e/o percepiti</p>	Settore Contabile e Settore Tecnico	Mancata applicazione delle linee guida Anac del 28.12.2016 parte II punto 6 relativamente agli obblighi relativi alla pubblicazione delle informazioni identificative degli immobili di proprietà , locati o detenuti in locazione passive.	1)Puntuale pubblicazione delle informazioni identificative del patrimonio immobiliare dell'ente, anche posseduto a titolo di proprietà o di altro diritto reale di godimento o semplicemente detenuto. Pubblicazione altresì dei canoni di locazione o di affitto versati o percepiti allo scopo di consentire alla collettività di valutare il corretto utilizzo delle risorse pubbliche, anche patrimoniali.	Responsabile Settore Contabile e Responsabile del Settore Tecnico	Misure di trattamento del rischio già in attuazione	B	Il processo non consente margini di discrezionalità significativi. Impatto e probabilità bassi
6.14	Vendita alloggi Comunali	<p><b>Input:</b> 1) iniziativa d'ufficio o di parte</p> <p><b>Attività:</b> 1) Rispetto delle eventuali procedure del piano di vendita Regionale 2) Valutazione della congruità del valore dell'alienazione 3) Individuazione dei requisiti soggettivi/oggettivi dei partecipanti 4) Accertamento dei requisiti dichiarati 5) Verifica dell'insussistenza di cause ostative alla stipulazione del contratto 6) Ricezione dell'offerta nei termini e integrità dei plichi. 7) Custodia dei plichi se cartacei 8)</p> <p><b>Ouput:</b> 1)Sottoscrizione contratto di vendita</p>	Settore Tecnico	Mancato rispetto delle procedure relative all'autorizzazione del Piano vendita Regionale Erronea valutazione della congruità del valore (sottovalutazione del bene) Mancata verifica dei requisiti richiesti ai partecipanti alla procedura negoziata Mancata verifica dell'insussistenza di cause ostative alla stipulazione del contratto Ricezione dell'offerta oltre i termini e ammissione di plichi inidonei	1)Conservazione in cassaforte delle offerte se con offerta in formato cartaceo	Responsabile Settore Tecnico	Misure di trattamento del rischio già in attuazione	M	Il processo non consente margini di discrezionalità significativi. Impatto e probabilità bassi

PROCESSO	FASI DEL PROCESSO	SETTORI	CATALOGO DEI RISCHI	MISURE DI TRATTAMENTO DEL RISCHIO	RESPONSABILE	TEMPI DI	ANALISI DEL RISCHIO
----------	-------------------	---------	---------------------	-----------------------------------	--------------	----------	---------------------

Allegato "2" al PTPCT 2021-2023 - delibera G.C. n. 25 del 31/03/2021 (Confermato con PIAO 2024\_2026 All. 1 )

RIF. PROCESSO			ORGANIZZATIVI COINVOLTI	PRINCIPALI		DELLE MISURE	ATTUAZIONE	VALUTAZIONE COMPLESSIVA	MOTIVAZIONI
6.15	Programmazione ed attuazione vendita beni immobili di proprietà comunale	<p><b>Input:</b> 1) Programmazione ed inserimento nel piano delle alienazioni e valorizzazioni del patrimonio comunale</p> <p><b>Attività:</b> 1) perizia di stima eseguita da un soggetto interno o dall' Agenzia del Territorio. 2) Indizione bando di gara e successiva aggiudicazione nel rispetto del valore definito</p> <p><b>Ouput:</b> Sottoscrizione contratto di vendita</p>	Settore Tecnico	<p>Valutazione effettuata non da un soggetto esterno senza alcuna asseverazione. Mancata indizione bando di gara ad evidenza pubblica Aggiudicazione del bene immobile effettuata con ribasso di oltre il 10% del valore periziato in seguito precedente gara andata deserta</p>	<p>1) Puntuale programmazione relativa all' inserimento nel piano annuale delle alienazioni e valorizzazioni. 2) Puntuale perizia di stima debitamente motivata eseguita da un soggetto interno o dell' Agenzia del territorio. 3) Puntuale indizione gara ad evidenza pubblica 4) Eventuale nuovo esperimento di gara a seguito della prima andata deserta con diminuzione motivata della base d' asta non superiore al 10%. Eventuale trattativa diretta con lo stesso importo a base d' asta a seguito del primo o secondo esperimento di gara deserto. 5) Conservazione in cassaforte delle offerte se con offerta in formato cartaceo</p>	Responsabile Settore Tecnico	Misure di trattamento del rischio già in attuazione	A	<p>Potenziale utilizzo distorto della funzione tenuto conto dei sensibili interessi della parte privata. Impatto alto probabilità moderata a causa del limitato patrimonio alienabile</p>
6.16	Autorizzazione all' utilizzo di locali e strutture comunali	<p><b>Input:</b> 1) Ricezione istanza di parte</p> <p><b>Attività:</b> 1) Istruttoria entro i termini del procedimento</p> <p><b>Ouput:</b> 1) Autorizzazione o diniego</p>	Settore Amministrativo-	<p>Discrezionalità nell' applicazione dei criteri di utilizzo. Disparità di trattamento durante i periodi di propaganda elettorale</p>	<p>1) Approvazione Regolamento per l' utilizzo di locali di proprietà comunali 2) Durante i periodi di propaganda elettorale rispetto della rotazione</p>	Responsabile Settore Amministrativo	Misure di trattamento del rischio già in attuazione	B-	<p>Il processo non consente margini di discrezionalità significativi. Inoltre, i vantaggi che produce in favore dei terzi sono di valore, in genere, assai contenuto.</p>
	PROCESSO	FASI DEL PROCESSO	SETTORI	CATALOGO DEI RISCHI	MISURE DI TRATTAMENTO DEL RISCHIO	RESPONSABILE	TEMPI DI		ANALISI DEL RISCHIO

RIF. PROCESSO			ORGANIZZATIVI COINVOLTI	PRINCIPALI		DELLE MISURE	ATTUAZIONE	VALUTAZIONE COMPLESSIVA	MOTIVAZIONI	
6.17	Affidamento e gestione impianti sportivi ed altre strutture	<p><b>Input:</b> 1) iniziativa d'ufficio con bando pubblico</p> <p><b>Attività:</b> 1) istruttoria e valutazione delle domande</p> <p><b>Ouput:</b> affidamento gestione</p>	Settore Amministrativo – servizio Istruzione, Cultura, Sport	Se a rilevanza economica tramite procedura aperta/manifestazione di interesse; se a rilevanza non economica tramite selezione ad Associazioni sportive locali ai sensi dell'art. 5 c 2 e 3 LR 27/2006 e solo eccezionalmente e motivatamente tramite affidamento diretto.		1)Predeterminazione puntuale dei criteri, dei requisiti e delle condizioni di accesso in apposito Regolamento ; 2)attribuzione di punteggio in modo oggettivo; 3)esaustività e pregnanza della motivazione	Responsabile Settore Amministrativo	Misure di trattamento del rischio già in attuazione	M	<p>Potenziale utilizzo distorto della funzione.</p> <p>Impatto e probabilità moderati</p>



**Comune di Mercatello sul Metauro**  
**AREA DI RISCHIO – 7 GESTIONE DEL TERRITORIO**

RIF. PROCESSO	PROCESSO	FASI DEL PROCESSO	SETTORI ORGANIZZATIVI COINVOLTI	CATALOGO DEI RISCHI PRINCIPALI	MISURE DI TRATTAMENTO DEL RISCHIO	RESPONSABILE DELLE MISURE	TEMPI DI ATTUAZIONE	ANALISI DEL RISCHIO	
								VALUTAZIONE COMPLESSIVA	MOTIVAZIONI
7.1	Piani attuativi di iniziativa privata	<p><b>Input:</b></p> <p>1) iniziativa di parte Attività:</p> <p>1) Fase della proposta di Piani attuativi da parte dei privati</p> <p>2) Calcolo oneri</p> <p>3) Individuazione opere di urbanizzazione e standard urbanistici</p> <p>4) Fase di adozione / approvazione del piano attuativo di iniziativa privata</p> <p>5) Fase di stipula convenzione urbanistica</p> <p>6) Monetizzazione delle opere di urbanizzazione e degli standard urbanistici</p> <p>7) Fase di esecuzione delle opere di urbanizzazione</p> <p>8) Cessione delle opere di urbanizzazione e degli standard urbanistici</p> <p><b>Output:</b></p> <p>1) verbalizzazione incontri con soggetti attuatori</p> <p>2) individuazione opere di urbanizzazione e standard urbanistici volti a soddisfare l'interesse pubblico a costi inferiori a quelli che l'ente sosterrebbe con l'esecuzione diretta</p> <p>3) calcolo degli oneri e delle monetizzazioni</p> <p>4) corretta predisposizione della convenzione urbanistica</p> <p>5) certificato di collaudo</p>	Resp. Settore Tecnico	Tutti i punti di allegato A	Tutti i punti di cui all'allegato B	Resp. Settore Tecnico	Misure di trattamento del rischio già in attuazione	A	Essendo l'attività edilizia privata sempre sostenuta da interessi economici, anche di valore considerevole, I comportamenti degli esponenti della parte pubblica potrebbero risentire di condizionamenti Impatto e probabilità alta
7.2	Permessi di costruire convenzionati	<p><b>Input:</b></p> <p>1) iniziativa di parte</p> <p><b>Attività:</b></p> <p>1) come per piani attuativi, senza stipula di convenzione, ma di atto unilaterale d'obbligo</p> <p><b>Output:</b></p> <p>1) come piano attuativo</p>	Resp. Settore Tecnico /Sportello Unico Edilizia associato	Tutti i punti di allegato A	Tutti i punti di cui all'allegato B	Resp. Settore Tecnico	Misure di trattamento del rischio già in attuazione	A	Essendo l'attività edilizia privata sempre sostenuta da interessi economici, anche di valore considerevole, I comportamenti degli esponenti della parte pubblica potrebbero risentire di condizionamenti Impatto e probabilità alta

Allegato "2" al PTPCT 2021-2023 - delibera G.C. n. 25 del 31/03/2021 (Confermato con PIAO 2024\_2026 All. 1 )

7.3	<p>Rilascio e Controllo dei titoli abilitativi edilizi: -Permesso di Costruire - SCIA - CIL e CILA</p>	<p><b>Input:</b> 1) iniziativa di parte</p> <p><b>Attività:</b> 1) Fase dell'assegnazione delle pratiche per l'istruttoria 2) istruttoria seguita da più soggetti istruttori, laddove in servizio nel rispetto dei tempi di legge 3) Fase della richiesta di integrazioni documentali 4) Fase del calcolo del contributo di costruzione 5) eventuale preavviso di diniego</p> <p><b>Output:</b> 1) Conclusione del procedimento con rilascio o diniego 2) fare del controllo della esecuzione dell'intervento</p>	Resp. Settore Tecnico	Tutti i punti dell'allegato A	Tutti i punti di cui all'allegato B	Resp. Settore Urbanistica	Misure di trattamento del rischio già in attuazione	A	L'attività edilizia privata è sempre sostenuta da interessi economici, anche di valore considerevole, che potrebbero determinare i funzionari a tenere comportamenti scorretti.
7.4	Servizi di protezione civile	<p><b>Input:</b> 1) iniziativa d'ufficio o su segnalazione di terzi</p> <p><b>Attività:</b> 1) gestione dei rapporti con i volontari, fornitura dei mezzi e delle attrezzature</p> <p><b>Output:</b> 1) gestione emergenza</p>	Settore Tecnico	Valutazione dei presupposti per l'intervento non adeguatamente approfondita.	Rapporti anche informali delle attività da parte del gruppo comunale di protezione civile,	Responsabili di Settore	Dall'approvazione del PTPCT	B	Il processo non consente margini di discrezionalità significativi. Inoltre, i vantaggi che produce in favore dei terzi sono di valore, in genere, assai contenuto.

***Comune di Mercatello sul Metauro***

**ALLEGATO A - AREA DI RISCHIO – 7 GESTIONE DEL TERRITORIO**

**CATALOGO DEI RISCHI PRINCIPALI**

1. mancanza di coerenza con il PRG, con il Regolamento edilizio e con la normativa in essere;
2. non corretta verifica dei presupposti di fatto e di diritto legittimanti l'adozione del provvedimento al fine di agevolare il soggetto richiedente;
3. eccesso di discrezionalità nei soggetti competenti al rilascio dei pareri al fine di agevolare il soggetto richiedente;
4. scarsa valutazione tecnica della documentazione presentata al fine di agevolare il richiedente;
5. omessa verifica delle autocertificazioni secondo le modalità previste dal regolamento comunale al fine di agevolare il richiedente;
6. non rispetto dell'ordine cronologico delle richieste al fine di favorire un soggetto particolare;
7. omessa verifica dei requisiti al fine di favorire un determinato soggetto;
8. mancata conclusione dell'attività istruttoria entro i tempi massimi stabiliti dalla legge e/o mancata conseguente non assunzione di provvedimenti sfavorevoli agli interessati;
9. mancata adozione del provvedimento entro i termini previsti;
10. non rispetto dei criteri di regolamentazione interna;
11. elementi di contiguità tra i tecnici comunali e i professionisti al fine di orientare le decisioni edilizie;
12. rischio di potenziale condizionamento esterno nella gestione dell'istruttoria;
13. disomogeneità delle valutazioni;
14. rischio di utilizzo della fase di richiesta di integrazioni documentali e di chiarimenti istruttori al fine di porre in essere pressioni per l'ottenimento di vantaggi indebiti;
15. rischi di omissioni o ritardi nello svolgimento delle attività di controllo;
16. definizione carente dei criteri per la selezione del campione per le pratiche soggette al controllo;
17. ingiustificata dilatazione dei tempi per costringere il destinatario del provvedimento tardivo a concedere "utilità" al funzionario;
18. calcolo contributo di costruzione in misura inferiore rispetto al dovuto;
19. Eventuale individuazione di un'opera a scomputo come prioritaria, laddove essa sia a beneficio esclusivo o prevalente dell'operatore privato;
20. Indicazione di costi di realizzazione superiori a quelli che l'amministrazione sosterrrebbe con l'esecuzione diretta;
21. Mancata vigilanza al fine di evitare realizzazione di opere di minor pregio causando danno all'ente, anche per successivi costi aggiuntivi di manutenzioni e/o riparazioni per vizi e difetti delle opere;
22. Mancato rispetto delle norme sulla scelta del soggetto che deve eseguire le opere.

***Comune di Mercatello sul Metauro***

**ALLEGATO B - AREA DI RISCHIO – 7 GESTIONE DEL TERRITORIO**

**MISURE DI TRATTAMENTO DEL RISCHIO**

1. verifica attenta della documentazione presentata e predisposta per il provvedimento finale;
2. esplicitazione dei doveri previsti dal codice di comportamento;
3. obbligo per il responsabile del procedimento di dichiarare preventivamente l'insussistenza di conflitti di interessi;
4. controlli a campione previsti in sede di controllo successivo sugli atti;
5. destinazione di un congruo numero di risorse umane in via prioritaria all'espletamento delle attività istruttorie;
6. monitoraggio delle cause di eventuali ritardi e/o non conclusione delle istruttorie nei tempi previsti;
7. procedura formalizzata e informatizzata che garantisca la tracciabilità delle istanze;
8. verbalizzazione degli incontri con gli operatori economici per i piani urbanistici attuativi;
9. predisposizione di modulistica unificata che comprenda check-list di tutto il necessario: documentazione, pareri, dati, requisiti, ecc.;
10. previsione di una specifica motivazione in merito alla necessità di far realizzare direttamente dal privato costruttore le opere di urbanizzazione ed in merito alla cessione di area a standard;
11. calcolo del valore delle opere da scomputare utilizzando i prezziari di Regione Marche e/o Camera di Commercio, con adeguato ribasso a tutela dell'interesse pubblico;
12. richiesta per tutte le opere ammesse a scomputo del progetto di fattibilità tecnica delle opere, ai sensi dell'art 1 comma 2 lett. E) del d.lgs. 50/2016 da porre a base di gara;
13. previsione di garanzie analoghe a quelle richieste in caso di appalto di opere pubbliche in relazione ai tempi degli interventi;
14. Puntuale verifica della correttezza dell'esecuzione e del rispetto delle tempistiche delle opere da realizzarsi a carico dell'operatore economico;
15. Previsione in convenzione di adeguate polizze fideiussorie e di apposite misure sanzionatorie, nei casi di ritardata o mancata esecuzione delle opere, come il divieto del rilascio del titolo abilitativo per le parti non ancora attuate;
16. Nomina del collaudatore effettuata dal comune con oneri a carico del privato, garantendo la terzietà del soggetto incaricato;
17. Segmentazioni delle attività, in modo da coinvolgere – laddove possibile – più soggetti nella trattazione di un processo nei termini riportati nel presente PTPCT.

**Comune di Mercatello sul Metauro**  
**AREA DI RISCHIO – 8 INCARICHI E NOMINE**

RIF. PROCESSO	PROCESSO	FASI DEL PROCESSO	SETTORI ORGANIZZATIVI COINVOLTI	CATALOGO DEI PRINCIPALI RISCHI	MISURE DI TRATTAMENTO DEL RISCHIO	RESPONSABILE DELLE MISURE	TEMPI DI ATTUAZIONE	ANALISI DEL RISCHIO	
								VALUTAZIONI COMPLESSIVE	MOTIVAZIONI
8.1	Conferimento di incarichi di consulenza, ricerca e studio (art. 110 e 6 comma 6, d.lgs. 267/2000)	<p><b>Input:</b> 1) iniziativa d'ufficio</p> <p><b>Attività:</b> 1) Rilevazione del bisogno e inserimento nel programma degli incarichi 3) Previsione di procedure comparative 4) Richiesta il parere all'organo di revisione 5) Pubblicazione sul sito web delle informazioni inerenti l'incarico; 6) Nel caso di incarichi di consulenza superiori a € 5.000 effettuare la comunicazione alla Corte dei Conti</p> <p><b>Output:</b> 1) sottoscrizione contratto</p>	Tutti i Settori	Mancata o insufficiente verifica della reale assenza (qualitativa e/o quantitativa) di professionalità interne all'ente. Affidamento incarichi di collaborazione, consulenza, studio e ricerca "fiduciari" in assenza dei requisiti di legge e/o di regolamento	Rispetto delle norme e delle procedure di cui al Regolamento approvato con Delibera 52 del 13.10.2010 e delle norme successivamente intervenute (D. Lgs 75. /2017- D.L. 95/2012 art. 5. Comma 9) Pubblicazione ai sensi e per gli effetti dell'art. 15 D. Lgs 33/2013 (condizione di efficacia <sup>9</sup> )	Segretario comunale o suo sostituto	Prima dell'approvazione del programma degli incarichi di consulenza, ricerca e studio.	M	L'affidamento di incarichi, dati gli interessi economici che attivano, possono comportare un uso distorto della funzione. Impatto alto. Probabilità bassa data la natura del tutto eccezionale di questo tipo di incarichi.
8.2	Verifica dell'insussistenza delle cause di inconferibilità e di incompatibilità ai sensi del d.lgs. 39/2013	<p><b>Input:</b> 1) iniziativa d'ufficio</p> <p><b>Attività:</b> Verifica dell'insussistenza delle cause di inconferibilità e/o incompatibilità al momento del conferimento dell'atto di incarico</p> <p><b>Output:</b> 1) esito della verifica</p>	Tutti i settori	Mancata richiesta di dichiarazione d'insussistenza di cause di inconferibilità e di incompatibilità; Mancata richiesta all'incaricato del curriculum vitae e degli incarichi precedentemente assunti ancorché cessati; Mancata acquisizione della dichiarazione di insussistenza di conflitti di interessi	1) Corretta e puntuale applicazione delle linee guida ANAC approvate con Determinazione n.833 / 2016. 2) Puntuale acquisizione di autodichiarazione da parte del soggetto incaricato dell'insussistenza delle cause di inconferibilità e/o incompatibilità ai sensi del d.lgs. 39/2013 3) Verifica delle dichiarazioni acquisite.	Responsabile servizio personale	Misure di trattamento del rischio già in attuazione	B	Il processo non consente margini di discrezionalità significativi e riguarda requisiti verificabili all'interno dell'ufficio.

**Comune di Mercatello sul Metauro**  
**AREA DI RISCHIO – 9 PIANIFICAZIONE URBANISTICA**

RIF. PROCESSO	PROCESSO	FASI DEL PROCESSO	SETTORI ORGANIZZATIVI COINVOLTI	CATALOGO DEI PRINCIPALI RISCHI	MISURE DI TRATTAMENTO DEL RISCHIO	RESPONSABILE DELLE MISURE	TEMPI DI ATTUAZIONE	APPLICAZIONE TIPOLOGIA	
								VALUTAZIONI COMPLESSIVE	MOTIVAZIONI
9.1	Piano Regolatore Generale L.R. 34/92 e smi  Fase di Redazione ed adozione	<b>Input:</b> indirizzi dell'organo politico  <b>Attività:</b> 1) istruttoria e predisposizione del piano 2) Confronti con l'organo politico <b>Output:</b> 1) proposta di PRG	Organo Politico di Competenza  Resp Settore Urbanistica	Potenziale condizionamento per utilizzo improprio della funzione. Zonizzazione non rispondente ad un disegno strategico di crescita del territorio.	Esclusione del diritto di accesso ai sensi dell'art. 13 e 24 L. 241/90	Responsabile Settore Urbanistica	Misure di trattamento del rischio già in attuazione	A+	La pianificazione urbanistica richiede scelte altamente discrezionali. Tale discrezionalità potrebbe essere utilizzata impropriamente per ottenere vantaggi ed utilità. Rischio molto alto
9.2	Piano Regolatore Generale  Fase di Pubblicazione e raccolta ed esame delle osservazioni	<b>Input:</b> 1) avvisi pubblici sul sito istituzionale, Bur, stampa locale e nazionale  <b>Attività:</b> 1) raccolta osservazioni 2) esame osservazioni  <b>Output:</b> 1) decisione in ordine all'accoglimento/ parziale accoglimento/ rigetto/ parziale rigetto delle osservazioni	Organo Politico di Competenza  Resp. Settore Urbanistica	Disomogeneità delle valutazioni Disallineamento dal disegno iniziale. Decadenza del Piano per mancata sottoposizione al C.C. per le decisioni in merito alle osservazioni nel termine di 180 gg dalla pubblicazione	1) Divulgazione, massima trasparenza e conoscibilità del P.R.G. adottato 2) Motivazione puntuale e dettagliata delle decisioni sia di accoglimento che di rigetto delle osservazioni al piano adottato	Responsabile Settore Urbanistica	Misure di trattamento del rischio già in attuazione	A+	La pianificazione urbanistica richiede scelte altamente discrezionali. Tale discrezionalità potrebbe essere utilizzata impropriamente per ottenere vantaggi ed utilità. Rischio molto alto
9.3	Fase di approvazione	<b>Input:</b> Responsabile Settore Urbanistica <b>Attività:</b> 1) Invio Piano ed osservazioni alla Provincia per parere 2) Istruttoria e redazione atto di approvazione 3) Pubblicazione Piano approvato nel BUR <b>Output:</b> decisione finale	Organo Politico di Competenza  Resp Settore Urbanistica	In questa fase non si rilevano rischi particolari	Pubblicazione e diffusione sul sito istituzionale	Responsabile Settore Urbanistica	Misure di trattamento del rischio già in attuazione	A+	La pianificazione urbanistica richiede scelte altamente discrezionali. Tale discrezionalità potrebbe essere utilizzata impropriamente per ottenere vantaggi ed utilità. Rischio molto alto

RIF. PROCESSO	PROCESSO	FASI DEL PROCESSO	SETTORI ORGANIZZATIVI COINVOLTI	CATALOGO DEI PRINCIPALI RISCHI	MISURE DI TRATTAMENTO DEL RISCHIO	RESPONSABILE DELLE MISURE	TEMPI DI ATTUAZIONE	APPLICAZIONE TIPOLOGIA	
								VALUTAZIONI COMPLESSIVE	MOTIVAZIONI
9.4	Approvazione varianti puntuali al Piano Regolatore Generale	Procedimento come sopra sintetizzato	Settore Urbanistica – Edilizia – Suap e Commercio	Oltre ai rischi relativi a quanto sopra: Possibile disparità di trattamento tra diversi operatori Sottostima del maggior valore generato dalla variante	1)Divulgazione, massima trasparenza e conoscibilità degli atti relativi alla proposta di variante del PRG 2)Motivazione puntuale e dettagliata delle decisioni sia di accoglimento che di rigetto delle osservazioni alla variante di piano adottata 3)Divulgazione, massima trasparenza e conoscibilità degli atti relativi alla variante del PRG approvata	Resp Settore Urbanistica – Edilizia – Suap e Commercio	Misure di trattamento del rischio già in attuazione	A+	La pianificazione urbanistica richiede scelte altamente discrezionali. Tale discrezionalità potrebbe essere utilizzata impropriamente per ottenere vantaggi ed utilità. Rischio molto alto

**Comune di Mercatello sul Metauro**

**AREA DI RISCHIO – 10 PROVVEDIMENTI AMPLIATIVI DELLA SFERA GIURIDICA DEI DESTINATARI CON EFFETTO ECONOMICO DIRETTO ED IMMEDIATO PER IL DESTINATARIO**

RIF. PROCESSO	PROCESSO	FASI DEL PROCESSO	SETTORI ORGANIZZATIVI COINVOLTI	CATALOGO DEI PRINCIPALI RISCHI	MISURE DI TRATTAMENTO DEL RISCHIO	RESPONSABILE DELLE MISURE	TEMPI DI ATTUAZIONE	ANALISI DEL RISCHIO	
								VALUTAZIONE COMPLESSIVA	MOTIVAZIONI
10.1	Assegnazione alloggi di edilizia residenziale pubblica	<b>Input:</b> 1) Ricezione istanza <b>Attività:</b> 1) Istruttoria del procedimento <b>Output:</b> 1) Eventuale assegnazione	Settore tecnico	Omissione controlli della situazione economica in fase di assegnazione dell'alloggio.	1) Dal momento che la procedura è informatizzata e gestita a livello regionale, l'eventuale rischio a livello comunale è successivo alla formazione della graduatoria in fase di controllo	Responsabile Settore tecnico	Misure di trattamento del rischio già in attuazione	M	Potenziale utilizzo distorto della funzione in favore di taluni soggetti a scapito di altri. Rischio moderato

RIF. PROCESSO	PROCESSO	FASI DEL PROCESSO	SETTORI ORGANIZZATIVI COINVOLTI	CATALOGO DEI PRINCIPALI RISCHI	MISURE DI TRATTAMENTO DEL RISCHIO	RESPONSABILE DELLE MISURE	TEMPI DI ATTUAZIONE	ANALISI DEL RISCHIO	
								VALUTAZIONE COMPLESSIVA	MOTIVAZIONI
10.2	Decadenza e revoca alloggi di edilizia residenziale pubblica	<b>Input:</b> 1) istanza d'ufficio <b>Attività:</b> 1) Istruttoria del procedimento <b>Output:</b> 1) Eventuale decadenza	Settore tecnico	Mancata verifica sulla sussistenza di circostanze che comportano la decadenza	1) Verifica biennale dei requisiti di permanenza (Settore Servizi Sociali anche per provvedimento di decadenza) 2) Verifica morosità (ERAP)	Responsabile Settore tecnico	Misure di trattamento del rischio già in attuazione	M	Potenziale utilizzo distorto della funzione in favore di taluni soggetti a scapito di altri. Rischio moderato
10.3	Concessione di contributi ad associazioni o enti	<b>Input:</b> 1) pubblicazione avviso pubblico/ Ricezione istanza di cooperazione o collaborazione <b>Attività:</b> 1) ricezione istanze 2) Istruttoria del procedimento <b>Output:</b> 1) pubblicazione graduatoria /Eventuale adesione proposta di cooperazione o collaborazione	Settore amministrativo	Insufficiente trasparenza nell'attribuzione e nella quantificazione dei contributi	1) Aggiornamento del regolamento comunale per erogazione di contributi. 2) Predisposizione di una modulistica chiara disponibile sul sito istituzionale sulle modalità di accesso ai contributi	Responsabile Settore Amministrativo	Aggiornamento regolamento entro il 31 dicembre 2022. Verifica a cura del RPC della predisposizione della modulistica	M	Potenziale utilizzo distorto della funzione in favore di taluni soggetti a scapito di altri. Rischio moderato



Allegato "2" al PTPCT 2021-2023 - delib. GC n. 25 del 31/03/2021 (Confermato con PIAO 2023\_2025 All. 1 )

10.4	Erogazione contributo Regione Marche per superamento barriere architettoniche	<p><b>Input:</b> 1)domanda dell'interessato</p> <p><b>Attività:</b> 1)esame da parte dell'ufficio, nel rispetto della normativa vigente</p> <p><b>Output:</b> 1)accoglimento/rigetto della domanda</p>	Settore Amministrativo	Omessa verifica dei requisiti. Non corretta verifica dei presupposti di fatto e di diritto legittimanti l'adozione del provvedimento	Istruttoria meticolosa completa di documentazione	Responsabile Settore Amministrativo	Misure di trattamento del rischio già in attuazione	M	Potenziale utilizzo distorto della funzione in favore di taluni soggetti a scapito di altri. Rischio moderato
10.5	Procedura di riscatto delle aree da diritto di superficie in proprietà	<p><b>Input:</b> 1) Ricezione richiesta</p> <p><b>Attività:</b> 1) Valutazione tecnica della richiesta</p> <p><b>Output:</b> 1) Emanazione del provvedimento entro i termini del procedimento</p>	Settore Tecnico	Incongrua valutazione del valore del riscatto. Mancata adozione del provvedimento entro i termini previsti.	1)Valutazione attenta della documentazione presentata e predisposta per il provvedimento finale	Responsabile Settore Tecnico	Misure di trattamento del rischio già in attuazione	A	Potenziale utilizzo distorto della funzione in favore di taluni soggetti a scapito di altri. Rischio moderato Impatto elevato. Probabilità moderata

RIF. PROCESSO	PROCESSO	FASI DEL PROCESSO	SETTORI ORGANIZZATIVI COINVOLTI	CATALOGO DEI PRINCIPALI RISCHI	MISURE DI TRATTAMENTO DEL RISCHIO	RESPONSABILE DELLE MISURE	TEMPI DI ATTUAZIONE	ANALISI DEL RISCHIO	
								VALUTAZIONE COMPLESSIVA	MOTIVAZIONI
10.6	Procedure espropriative e/o acquisizione bonaria	<p><b>Input:</b> 1)iniziativa d'ufficio</p> <p><b>Attività:</b> 1) Avvio procedura nei termini e secondo le modalità previste dalla legge 2) Emanazione atti rispettando il principio della trasparenza e della L.241/90 e s.m.i. 3) Tentativo accordo bonario 4) Immissione nel possesso 5) Esatta quantificazione dell'indennità di esproprio con contestuale deposito presso la Cassa DDPP 6) emissione decreto di esproprio</p> <p><b>Output:</b> 1)trascrizione del decreto di esproprio e atti connessi.</p>	Settore Tecnico	Mancato rispetto dei termini e delle modalità previste dalla Legge Mancata trasparenza che rende difficile la presentazione di controdeduzioni da parte dell'espropriando. Sopravalutazione delle indennità di esproprio durante l'accordo bonario. Dilazione immotivata o non rispetto dei termini di esproprio al fine di avallare lo stallo della conduzione dell'operazione.	Scrupolosa verifica e tracciatura del procedimento	Responsabile Settore tecnico	Misure di trattamento del rischio già in attuazione	M	Gli uffici potrebbero utilizzare impropriamente poteri e competenze per ottenere utilità personali. Il rischio è stato ritenuto Moderato.

Allegato "2" al PTPCT 2021-2023 - delib. GC n. 25 del 31/03/2021 (Confermato con PIAO 2023\_2025 All. 1 )

10.7	Licenze per l'esercizio dello spettacolo viaggiante (giostre e circhi)	<b>MATERIA</b>	<b>DI</b>	<b>COMPETENZA</b>	<b>DEL SUAP</b>	<b>ASSOCIATO</b>			
10.8	Rilascio autorizzazione temporanea spettacoli viaggianti	<b>MATERIA</b>	<b>DI</b>	<b>COMPETENZA</b>	<b>DEL SUAP</b>	<b>ASSOCIATO</b>			
10.9	Attestazione di agibilità	<b>Input:</b> 1) Ricezione istanza <b>Attività:</b> 1) Valutazione tecnica della istanza <b>Output:</b> archiviazione	Settore Tecnico	Scarsa valutazione tecnica della documentazione presentata.  Omessa verifica delle autocertificazioni.  Rilascio titolo autorizzativo senza i previsti requisiti di legge	Utilizzo check list che predetermina i requisiti della domanda e dei documenti a corredo	Il servizio è in gestione associata con SUE	Misure di trattamento del rischio già in attuazione	M	Potenziale utilizzo distorto della funzione in favore di taluni soggetti a scapito di altri. Rischio moderato

Allegato "2" al PTPCT 2021-2023 - delib. GC n. 25 del 31/03/2021 (Confermato con PIAO 2023\_2025 All. 1 )

RIF. PROCESSO	PROCESSO	FASI DEL PROCESSO	SETTORI ORGANIZZATIVI COINVOLTI	CATALOGO DEI PRINCIPALI RISCHI	MISURE DI TRATTAMENTO DEL RISCHIO	RESPONSABILE DELLE MISURE	TEMPI DI ATTUAZIONE	ANALISI DEL RISCHIO	
								VALUTAZIONE COMPLESSIVA	MOTIVAZIONI
10.10	iscrizione servizi scolastici a domanda individuale (mensa scuola, trasporto, etc)	<p><b>Input:</b> 1) Ricezione iscrizione</p> <p><b>Attività:</b> 1) Creazione della anagrafica della banca dati degli utenti dei servizi a domanda individuale 2) Verifica dei flussi riferiti all'accertamento ed al recupero dei pagamenti 3) Applicazione dei provvedimenti di riduzione delle tariffe ove dovuti 4) Emissione dei provvedimenti finalizzati all'accertamento ed al recupero delle somme dovute</p> <p><b>Output:</b> 1) erogazione del servizio e creazione anagrafica per la fatturazione</p>	Settore Amministrativo	<p>Scarsa trasparenza/poca pubblicità dell'opportunità</p> <p>Scarso controllo del possesso dei requisiti dichiarati</p>	1) Pubblicazione informazioni sulle opportunità e sulle modalità di accesso 2) Esame puntuale delle dichiarazioni e della documentazione necessaria 3) Rispetto dell'ordine cronologico	Responsabile Settore Amministrativo	Misure di trattamento del rischio già in attuazione	B	<p>Il fatto che i servizi sono attivi in modo consolidato fa sì che tutti gli utenti sono informati.</p> <p>Il processo non consente margini di discrezionalità significativi. Rischio basso</p>
10.11	Interventi di tutela minori	<p><b>Input:</b> 1) segnalazione da terzi o accesso spontaneo</p> <p><b>Attività:</b> 1) valutazioni tecniche</p> <p><b>Output:</b> 1) eventuale presa in carico/attivazione di interventi sociali</p>	Settore Amministrativo - Servizi Sociali	Disomogeneità delle valutazioni nella verifica delle richieste	1) Carta dei servizi 2) Coinvolgimento di più figure professionali specializzate	Responsabile Settore Amministrativo	Misure di trattamento del rischio già in attuazione	A	La materia presenta elementi di particolare delicatezza ed ampi margini di discrezionalità tecnica pluridisciplinare. Rischio alto
10.12	Servizi per disabili	<p><b>Input:</b> 1) domanda dell'interessato / segnalazione di terzi</p> <p><b>Attività:</b> 1) elaborazione di un progetto individualizzato da parte dell'assistente sociale</p> <p><b>Output:</b> 1) eventuale attivazione di servizi o interventi sociali</p>	Settore Amministrativo - Servizi Sociali	<p>Scarsa trasparenza/poca pubblicità dell'opportunità</p> <p>Disomogeneità delle valutazioni</p> <p>Scarso controllo del possesso dei requisiti dichiarati</p>	1) Carta dei servizi 2) Documentazione necessaria per l'attivazione del servizio 3) Utilizzo griglie elaborate per la valutazione delle istanze	Responsabile Settore Amministrativo	Misure di trattamento del rischio già in attuazione	M	La materia presenta elementi di particolare delicatezza e moderati margini di discrezionalità tecnica pluridisciplinare. Rischio alto

Allegato "2" al PTPCT 2021-2023 - delib. GC n. 25 del 31/03/2021 (Confermato con PIAO 2023\_2025 All. 1 )

RIF. PROCESSO	PROCESSO	FASI DEL PROCESSO	SETTORI ORGANIZZATIVI COINVOLTI	CATALOGO DEI PRINCIPALI RISCHI	MISURE DI TRATTAMENTO DEL RISCHIO	RESPONSABILE DELLE MISURE	TEMPI DI ATTUAZIONE	ANALISI DEL RISCHIO	
								VALUTAZIONE COMPLESSIVA	MOTIVAZIONI
10.13	Servizi assistenziali e socio sanitari per anziani (assistenza domiciliare)	<p><b>Input:</b> 1)domanda dell'interessato</p> <p><b>Attività:</b> 1)esame da parte dell'ufficio, sulla base della regolamentazione e della programmazione dell'ente nel rispetto della normativa vigente 2) valutazione del bisogno da parte dell'assistente sociale</p> <p><b>Output:</b> 1)accoglimento/rigetto della domanda</p>	Settore Amministrativo - Servizi Sociali	<p>Scarsa trasparenza/poca pubblicità dell'opportunità</p> <p>Disomogeneità delle valutazioni nella verifica delle richieste</p> <p>Scarso controllo del possesso dei requisiti dichiarati</p>	<p>1)Pubblicazione informazioni sulle opportunità e sulle modalità di accesso</p> <p>2)Carta dei servizi</p> <p>3)Documentazione necessaria per l'ottenimento del beneficio</p> <p>4)Supporti operativi per l'effettuazione della valutazione del bisogno</p>	Responsabile Settore Amministrativo	Misure di trattamento del rischio già in attuazione	B	La materia presenta elementi di particolare delicatezza ed ampi margini di discrezionalità tecnica pluridisciplinare. Rischio basso
10.14	Erogazione contributi a famiglie e persone in situazione di fragilità economica e sociale	<p><b>Input:</b> 1)domanda dell'interessato</p> <p><b>Attività:</b> 1)esame da parte delle Commissioni di valutazione formata da assistenti sociali</p> <p><b>Output:</b> 1)accoglimento/rigetto della domanda di contributo</p>	Settore Amministrativo - Servizi Sociali	<p>Scarsa trasparenza/poca pubblicità dell'opportunità</p> <p>Disomogeneità delle valutazioni nella verifica delle richieste</p> <p>Scarso controllo del possesso dei requisiti dichiarati</p>	<p>1)Pubblicazione informazioni sulle opportunità e sulle modalità di accesso</p> <p>2)Carta dei servizi</p> <p>3)Documentazione necessaria per l'ottenimento del beneficio</p> <p>4)Utilizzo griglie elaborate per la valutazione delle istanze</p> <p>5)Supporti operativi per l'effettuazione dei controlli dei requisiti</p> <p>6)Intervento di più operatori nella valutazione</p>	Responsabile Settore Amministrativo	Misure di trattamento del rischio già in attuazione	M	La materia presenta elementi di particolare delicatezza e moderati margini di discrezionalità tecnica pluridisciplinare. Rischio moderato

Allegato "2" al PTPCT 2021-2023 - delib. GC n. 25 del 31/03/2021 (Confermato con PIAO 2023\_2025 All. 1 )

RIF. PROCESSO	PROCESSO	FASI DEL PROCESSO	SETTORI ORGANIZZATIVI COINVOLTI	CATALOGO DEI PRINCIPALI RISCHI	MISURE DI TRATTAMENTO DEL RISCHIO	RESPONSABILE DELLE MISURE	TEMPI DI ATTUAZIONE	ANALISI DEL RISCHIO	
								VALUTAZIONE COMPLESSIVA	MOTIVAZIONI
10.32	Gestione delle sepolture, dei loculi e delle tombe	<p><b>Input:</b> 1) iniziativa di parte</p> <p><b>Attività:</b> 1) esame da parte dell'ufficio, sulla base della regolamentazione e della programmazione dell'ente</p> <p><b>Output:</b> 1) assegnazione della sepoltura</p>	Settore Amministrativo	Alterazione della concorrenza Disomogeneità delle valutazioni	1) Linee guida per le risposte che gli operatori devono fornire alle richieste dei cittadini che possono essere fonti di rischio rispetto all'alterazione della concorrenza (es: impresa pompe funebri, marmisti, etc.) 2) Documentazione necessaria per l'istruttoria delle pratiche Procedura formalizzata che garantisca la tracciabilità delle istanze	Responsabile Settore Amministrativo	Misure di trattamento del rischio già in attuazione	M	Il processo ha limitati margini di discrezionalità. I vantaggi che produce in favore dei terzi sono di valore contenuto. Impatto basso. Probabilità elevata
10.34	Rilascio di patrocini gratuiti o onerosi	<p><b>Input:</b> 1) iniziativa d'ufficio</p> <p><b>Attività:</b> 2) esame e istruttoria</p> <p><b>Output:</b> 3) provvedimenti previsti dall'ordinamento</p>	Settore Amministrativo	Istruttoria poco accurata	della 1) Valorizzazione motivazione	Responsabile Settore Amministrativo	Misure di trattamento del rischio già in attuazione	B -	Il processo non consente margini di discrezionalità significativi. Pertanto, il rischio è molto basso (B).

**Comune di Mercatello sul Metauro**

**AREA DI RISCHIO – 11 PROVVEDIMENTI AMPLIATIVI DELLA SFERA GIURIDICA DEI DESTINATARI PRIVI DI EFFETTO ECONOMICO DIRETTO ED IMMEDIATO PER IL DESTINATARIO**

RIF. PROCESSO	PROCESSO	FASI DEL PROCESSO	SETTORI ORGANIZZATIVI COINVOLTI	CATALOGO DEI RISCHI PRINCIPALI	MISURE DI TRATTAMENTO DEL RISCHIO	RESPONSABILE DELLE MISURE	TEMPI DI ATTUAZIONE	ANALISI DEL RISCHIO	
								VALUTAZIONE COMPLESSIVA	MOTIVAZIONI
11. 1	Iscrizione anagrafica	<b>Input:</b> 1)Ricezione richiesta <b>Attività:</b> 1) istruttoria  <b>Output:</b> 1) Iscrizione anagrafica o diniego	Settore Amministrativo – Demografici  Settore Polizia Locale	Interpretazione indebita delle norme Alterazione corretto svolgimento istruttoria	1)Verifica attenta della documentazione presentata  2)Verifica a campione autocertificazioni presentate  3) Accertamenti da parte della Polizia Locale	Responsabile Settore Amministrativo	Misure di trattamento del rischio già in attuazione	B	Utilizzo improprio della funzione.  Impatto minimo probabilità consistente
11.2	Rilascio contrassegno invalidi	<b>Input:</b> 1)domanda dell'interessato  <b>Attività:</b> 1)istruttoria entro i termini del procedimento  <b>Output:</b> 1)accoglimento/rigetto della domanda	Settore tecnico	Non corretta verifica dei presupposti di fatto e di diritto legittimanti l'adozione del provvedimento	1)Predisposizione check list che predetermina i contenuti della domanda e della documentazione a corredo.  2)Verifica dei deceduti per richiesta restituzione contrassegno	Settore tecnico	Misure di trattamento del rischio già in attuazione	B-	Il processo non consente margini di discrezionalità significativi. I vantaggi che produce in favore dei terzi sono di valore, in genere, assai contenuto.
11.13	Riconoscimento cittadinanza italiana	<b>Input:</b> 1)domanda dell'interessato  <b>Attività</b> 1)istruttoria  <b>Ouput</b> 1)riconoscimento /diniego della cittadinanza	Settore Amministrativo - Demografici	Elusione delle norme che regolano il procedimento relativo al riconoscimento della cittadinanza e conseguente trascrizione nei registri di cittadinanza	1)Rispetto dell'ordine cronologico. 2) Eventuale procedura di anticipo del giuramento esaustivamente motivata in relazione alla sua occasionalità deciso dal Sindaco su proposta del Responsabile di Settore	Responsabile Settore Amministrativo	Misure di trattamento del rischio già in attuazione	M	Utilizzo distorto della funzione che può comportare conseguenze importanti per il richiedente.

**Comune di Mercatello sul Metauro**  
**AREA DI RISCHIO – 12 ALTRI SERVIZI**

RIF. PROCESSO	PROCESSO	FASI DEL PROCESSO	SETORI ORGANIZZATIVI COINVOLTI	CATALOGO DEI PRINCIPALI RISCHI	MISURE DI TRATTAMENTO DEL RISCHIO	RESPONSABILE DELLE MISURE	TEMPI DI ATTUAZIONE	ANALISI DEL RISCHIO	
								VALUTAZIONE COMPLESSIVA	MOTIVAZIONI
12.1	Accesso agli atti, accesso civico	<b>Input:</b> 1)domanda di parte  <b>Attività:</b> 2)istruttoria  <b>Output:</b> 3) provvedimento motivato di accoglimento o differimento o rifiuto	Tutti i Settori	Non rispetto delle scadenze temporali Violazione della privacy	1)Monitoraggio dei tempi di evasione 2) Istruzioni operative per evitare violazione della privacy	Responsabili tutti i Settori	Misure di trattamento del rischio già in attuazione	M	Potenziale utilizzo distorto della funzione.  Impatto basso. Probabilità consistente.
12.2	Gestione dell'archivio storico	<b>Input:</b> 1)iniziativa d'ufficio  <b>Attività:</b> 2)archiviazione dei documenti secondo normativa  <b>Output:</b> 3)archiviazione	Settore Amministrativo – Segreteria Generale	Violazione di norme procedurali, anche interne. Sottrazione di documenti.	1)Registrazione cronologico degli accessi all'archivio	Responsabile Settore Amministrativo	Misure di trattamento del rischio già in attuazione	B	Il processo non consente margini di discrezionalità significativi. Inoltre, i vantaggi che produce in favore dei terzi sono di valore, in genere, assai contenuto.  Rischio basso





**SEZIONE "AMMINISTRAZIONE TRASPARENTE" - ELENCO DEGLI OBBLIGHI DI PUBBLICAZIONE**

\*

Denominazione sotto-sezione livello 1 (Macrofamiglie)	Denominazione sotto-sezione 2 livello (Tipologie di dati)	Riferimento normativo	Denominazione del singolo obbligo	Contenuti dell'obbligo	Aggiornamento	Settore responsabile della pubblicazione
<b>Disposizioni generali</b>	Piano triennale per la prevenzione della corruzione e della trasparenza	Art. 10, c. 8, lett. a), d.lgs. n. 33/2013	Piano triennale per la prevenzione della corruzione e della trasparenza (PTPCT)	Piano triennale per la prevenzione della corruzione e della trasparenza e suoi allegati, le misure integrative di prevenzione della corruzione individuate ai sensi dell'articolo 1, comma 2-bis della legge n. 190 del 2012, (MOG 231) ( <a href="#">link alla sotto-sezione Altri contenuti/Anticorruzione</a> )	Annuale	RPC
	Atti generali	Art. 12, c. 1, d.lgs. n. 33/2013	Riferimenti normativi su organizzazione e attività	Riferimenti normativi con i relativi <i>link</i> alle norme di legge statale pubblicate nella banca dati "Normattiva" che regolano l'istituzione, l'organizzazione e l'attività delle pubbliche amministrazioni	Tempestivo (ex art. 8, d.lgs. n. 33/2013)	SEGRETERIA
			Atti amministrativi generali	Direttive, circolari, programmi, istruzioni e ogni atto che dispone in generale sulla organizzazione, sulle funzioni, sugli obiettivi, sui procedimenti, ovvero nei quali si determina l'interpretazione di norme giuridiche che riguardano o dettano disposizioni per l'applicazione di esse	Tempestivo (ex art. 8, d.lgs. n. 33/2013)	TUTTI
			Documenti di programmazione strategico-gestionale	Direttive ministri, documento di programmazione, obiettivi strategici in materia di prevenzione della corruzione e trasparenza	Tempestivo (ex art. 8, d.lgs. n. 33/2013)	SEGRETERIA
Art. 12, c. 2, d.lgs. n. 33/2013	Statuti e leggi regionali	Estremi e testi ufficiali aggiornati degli Statuti e delle norme di legge regionali, che regolano le funzioni, l'organizzazione e lo svolgimento delle attività di competenza dell'amministrazione	Tempestivo (ex art. 8, d.lgs. n. 33/2013)	TUTTI		

SEZIONE "AMMINISTRAZIONE TRASPARENTE" - ELENCO DEGLI OBBLIGHI DI PUBBLICAZIONE						
*						
Denominazione sotto-sezione livello 1 (Macrofamiglie)	Denominazione sotto-sezione 2 livello (Tipologie di dati)	Riferimento normativo	Denominazione del singolo obbligo	Contenuti dell'obbligo	Aggiornamento	Settore responsabile della pubblicazione
		Art. 55, c. 2, d.lgs. n. 165/2001 Art. 12, c. 1, d.lgs. n. 33/2013	Codice disciplinare e codice di condotta	Codice disciplinare, recante l'indicazione delle infrazioni del codice disciplinare e relative sanzioni (pubblicazione on line in alternativa all'affissione in luogo accessibile a tutti - art. 7, l. n. 300/1970) Codice di condotta inteso quale codice di comportamento	Tempestivo	SETTORE CONTABILE
	Oneri informativi per cittadini e imprese	Art. 12, c. 1bis, d.lgs. n. 33/2013	Scadenario obblighi amministrativi	Scadenario con l'indicazione delle date di efficacia dei nuovi obblighi amministrativi a carico di cittadini e imprese introdotti dalle amministrazioni secondo le modalità definite con DPCM 8 novembre 2013	Tempestivo	TUTTI
		Art. 34, d.lgs. n. 33/2013	Oneri informativi per cittadini e imprese	Regolamenti ministeriali o interministeriali, provvedimenti amministrativi a carattere generale adottati dalle amministrazioni dello Stato per regolare l'esercizio di poteri autorizzatori, concessori o certificatori, nonché l'accesso ai servizi pubblici ovvero la concessione di benefici con allegato elenco di tutti gli oneri informativi gravanti sui cittadini e sulle imprese introdotti o eliminati con i medesimi atti	Dati non più soggetti a pubblicazione obbligatoria ai sensi del d.lgs. 97/2016	
	Burocrazia zero	Art. 37, c. 3, d.l. n. 69/2013	Burocrazia zero	Casi in cui il rilascio delle autorizzazioni di competenza è sostituito da una comunicazione dell'interessato	Dati non più soggetti a pubblicazione obbligatoria ai sensi del d.lgs. 10/2016	

SEZIONE "AMMINISTRAZIONE TRASPARENTE" - ELENCO DEGLI OBBLIGHI DI PUBBLICAZIONE						
*						
Denominazione sotto-sezione livello 1 (Macrofamiglie)	Denominazione sotto-sezione 2 livello (Tipologie di dati)	Riferimento normativo	Denominazione del singolo obbligo	Contenuti dell'obbligo	Aggiornamento	Settore responsabile della pubblicazione
		Art. 37, c. 3bis, d.l. n. 69/2013	Attività soggette a controllo	Elenco delle attività delle imprese soggette a controllo (ovvero per le quali le pubbliche amministrazioni competenti ritengono necessarie l'autorizzazione, la segnalazione certificata di inizio attività o la mera comunicazione)		
<b>Organizzazione</b>	Titolari di incarichi politici, di amministrazione, di direzione o di governo	Art. 13, c. 1, lett. a), d.lgs. n. 33/2013		Organi di indirizzo politico e di amministrazione e gestione, con l'indicazione delle rispettive competenze	Tempestivo (ex art. 8, d.lgs. n. 33/2013)	SEGRETERIA
		Art. 14, c. 1, lett. a), d.lgs. n. 33/2013	Titolari di incarichi politici di cui all'art. 14, co. 1, del dlgs n. 33/2013  (da pubblicare in tabelle)	Atto di nomina o di proclamazione, con l'indicazione della durata dell'incarico o del mandato elettivo	Tempestivo (ex art. 8, d.lgs. n. 33/2013)	SEGRETERIA
		Art. 14, c. 1, lett. b), d.lgs. n. 33/2013		Curriculum vitae	Tempestivo (ex art. 8, d.lgs. n. 33/2013)	SEGRETERIA
		Art. 14, c. 1, lett. c), d.lgs. n. 33/2013		Compensi di qualsiasi natura connessi all'assunzione della carica	Tempestivo (ex art. 8, d.lgs. n. 33/2013)	SEGRETERIA
		Art. 14, c. 1, lett. d), d.lgs. n. 33/2013		Importi di viaggi di servizio e missioni pagati con fondi pubblici	Tempestivo (ex art. 8, d.lgs. n. 33/2013)	SETTORE CONTABILE
				Dati relativi all'assunzione di altre cariche, presso enti pubblici o privati, e relativi compensi a qualsiasi titolo corrisposti	Tempestivo (ex art. 8, d.lgs. n. 33/2013)	SEGRETERIA

**SEZIONE "AMMINISTRAZIONE TRASPARENTE" - ELENCO DEGLI OBBLIGHI DI PUBBLICAZIONE**

\*

Denominazione sotto-sezione livello 1 (Macrofamiglie)	Denominazione sotto-sezione 2 livello (Tipologie di dati)	Riferimento normativo	Denominazione del singolo obbligo	Contenuti dell'obbligo	Aggiornamento	Settore responsabile della pubblicazione
		Art. 14, c. 1, lett. e), d.lgs. n. 33/2013		Altri eventuali incarichi con oneri a carico della finanza pubblica e indicazione dei compensi spettanti	Tempestivo (ex art. 8, d.lgs. n. 33/2013)	SEGRETERIA
		Art. 14, c. 1, lett. f), d.lgs. n. 33/2013 Art. 2, c. 1, punto 1, l. n. 441/1982		1) dichiarazione concernente diritti reali su beni immobili e su beni mobili iscritti in pubblici registri, titolarità di imprese, azioni di società, quote di partecipazione a società, esercizio di funzioni di amministratore o di sindaco di società, con l'apposizione della formula «sul mio onore affermo che la dichiarazione corrisponde al vero» [Per il soggetto, il coniuge non separato e i parenti entro il secondo grado, ove gli stessi vi consentano (NB: dando eventualmente evidenza del mancato consenso) e riferita al momento dell'assunzione dell'incarico]	Nessuno (va presentata una sola volta entro 3 mesi dalla elezione, dalla nomina o dal conferimento dell'incarico e resta pubblicata fino alla cessazione dell'incarico o del mandato).	SEGRETERIA
		Art. 14, c. 1, lett. f), d.lgs. n. 33/2013 Art. 2, c. 1, punto 2, l. n. 441/1982		2) copia dell'ultima dichiarazione dei redditi soggetti all'imposta sui redditi delle persone fisiche [Per il soggetto, il coniuge non separato e i parenti entro il secondo grado, ove gli stessi vi consentano (NB: dando eventualmente evidenza del mancato consenso)] (NB: è necessario limitare, con appositi accorgimenti a cura dell'interessato o della amministrazione, la pubblicazione dei dati sensibili)	Entro 3 mesi dalla elezione, dalla nomina o dal conferimento dell'incarico	SEGRETERIA

**SEZIONE "AMMINISTRAZIONE TRASPARENTE" - ELENCO DEGLI OBBLIGHI DI PUBBLICAZIONE**

\*

Denominazione sotto-sezione livello 1 (Macrofamiglie)	Denominazione sotto-sezione 2 livello (Tipologie di dati)	Riferimento normativo	Denominazione del singolo obbligo	Contenuti dell'obbligo	Aggiornamento	Settore responsabile della pubblicazione
		Art. 14, c. 1, lett. f), d.lgs. n. 33/2013 Art. 2, c. 1, punto 3, l. n. 441/1982		3) dichiarazione concernente le spese sostenute e le obbligazioni assunte per la propaganda elettorale ovvero attestazione di essersi avvalsi esclusivamente di materiali e di mezzi propagandistici predisposti e messi a disposizione dal partito o dalla formazione politica della cui lista il soggetto ha fatto parte, con l'apposizione della formula «sul mio onore affermo che la dichiarazione corrisponde al vero» (con allegate copie delle dichiarazioni relative a finanziamenti e contributi per un importo che nell'anno superi 5.000 €)	Tempestivo (ex art. 8, d.lgs. n. 33/2013)	SEGRETERIA
		Art. 14, c. 1, lett. f), d.lgs. n. 33/2013 Art. 3, l. n. 441/1982		4) attestazione concernente le variazioni della situazione patrimoniale intervenute nell'anno precedente e copia della dichiarazione dei redditi [Per il soggetto, il coniuge non separato e i parenti entro il secondo grado, ove gli stessi vi consentano (NB: dando eventualmente evidenza del mancato consenso)]	Annuale	SEGRETERIA
		Art. 14, c. 1, lett. a), d.lgs. n. 33/2013	Titolari di incarichi di amministrazione, di direzione o di governo di cui all'art. 14, co. 1bis, del dlgs n. 33/2013	Atto di nomina o di proclamazione, con l'indicazione della durata dell'incarico o del mandato elettivo	Tempestivo (ex art. 8, d.lgs. n. 33/2013)	SETTORE CONTABILE
		Art. 14, c. 1, lett. b), d.lgs. n. 33/2013		Curriculum vitae	Tempestivo (ex art. 8, d.lgs. n. 33/2013)	SETTORE CONTABILE
		Art. 14, c. 1, lett. c), d.lgs. n.		Compensi di qualsiasi natura connessi all'assunzione della	Tempestivo (ex art. 8, d.lgs. n.)	SETTORE CONTABILE

**SEZIONE "AMMINISTRAZIONE TRASPARENTE" - ELENCO DEGLI OBBLIGHI DI PUBBLICAZIONE**

\*

Denominazione sotto-sezione livello 1 (Macrofamiglie)	Denominazione sotto-sezione 2 livello (Tipologie di dati)	Riferimento normativo	Denominazione del singolo obbligo	Contenuti dell'obbligo	Aggiornamento	Settore responsabile della pubblicazione	
		33/2013		carica	33/2013)		
		Art. 14, c. 1, lett. d), d.lgs. n. 33/2013		Importi di viaggi di servizio e missioni pagati con fondi pubblici	Tempestivo (ex art. 8, d.lgs. n. 33/2013)		SETTORE CONTABILE
		Art. 14, c. 1, lett. e), d.lgs. n. 33/2013		Dati relativi all'assunzione di altre cariche, presso enti pubblici o privati, e relativi compensi a qualsiasi titolo corrisposti	Tempestivo (ex art. 8, d.lgs. n. 33/2013)		SETTORE CONTABILE
		Art. 14, c. 1, lett. f), d.lgs. n. 33/2013 Art. 2, c. 1, punto 1, l. n. 441/1982		Altri eventuali incarichi con oneri a carico della finanza pubblica e indicazione dei compensi spettanti	Tempestivo (ex art. 8, d.lgs. n. 33/2013)		SETTORE CONTABILE
				1) dichiarazione concernente diritti reali su beni immobili e su beni mobili iscritti in pubblici registri, titolarità di imprese, azioni di società, quote di partecipazione a società, esercizio di funzioni di amministratore o di sindaco di società, con l'apposizione della formula «sul mio onore affermo che la dichiarazione corrisponde al vero» [Per il soggetto, il coniuge non separato e i parenti entro il secondo grado, ove gli stessi vi consentano (NB: dando eventualmente evidenza del mancato consenso) e riferita al momento dell'assunzione dell'incarico]	Nessuno (va presentata una sola volta entro 3 mesi dalla elezione, dalla nomina o dal conferimento dell'incarico e resta pubblicata fino alla cessazione dell'incarico o del mandato).		SETTORE CONTABILE

SEZIONE "AMMINISTRAZIONE TRASPARENTE" - ELENCO DEGLI OBBLIGHI DI PUBBLICAZIONE						
*						
Denominazione sotto-sezione livello 1 (Macrofamiglie)	Denominazione sotto-sezione 2 livello (Tipologie di dati)	Riferimento normativo	Denominazione del singolo obbligo	Contenuti dell'obbligo	Aggiornamento	Settore responsabile della pubblicazione
		Art. 14, c. 1, lett. f), d.lgs. n. 33/2013 Art. 2, c. 1, punto 2, l. n. 441/1982		2) copia dell'ultima dichiarazione dei redditi soggetti all'imposta sui redditi delle persone fisiche [Per il soggetto, il coniuge non separato e i parenti entro il secondo grado, ove gli stessi vi consentano (NB: dando eventualmente evidenza del mancato consenso)] (NB: è necessario limitare, con appositi accorgimenti a cura dell'interessato o della amministrazione, la pubblicazione dei dati sensibili)	Entro 3 mesi dalla elezione, dalla nomina o dal conferimento dell'incarico	SETTORE CONTABILE
		Art. 14, c. 1, lett. f), d.lgs. n. 33/2013 Art. 2, c. 1, punto 3, l. n. 441/1982		3) dichiarazione concernente le spese sostenute e le obbligazioni assunte per la propaganda elettorale ovvero attestazione di essersi avvalsi esclusivamente di materiali e di mezzi propagandistici predisposti e messi a disposizione dal partito o dalla formazione politica della cui lista il soggetto ha fatto parte, con l'apposizione della formula «sul mio onore affermo che la dichiarazione corrisponde al vero» (con allegate copie delle dichiarazioni relative a finanziamenti e contributi per un importo che nell'anno superi 5.000 €)	Tempestivo (ex art. 8, d.lgs. n. 33/2013)	SETTORE CONTABILE
		Art. 14, c. 1, lett. f), d.lgs. n. 33/2013 Art. 3, l. n. 441/1982		4) attestazione concernente le variazioni della situazione patrimoniale intervenute nell'anno precedente e copia della dichiarazione dei redditi [Per il soggetto, il coniuge non separato]	Annuale	SETTORE CONTABILE

SEZIONE "AMMINISTRAZIONE TRASPARENTE" - ELENCO DEGLI OBBLIGHI DI PUBBLICAZIONE						Settore responsabile della pubblicazione
*						
Denominazione sotto-sezione livello 1 (Macrofamiglie)	Denominazione sotto-sezione 2 livello (Tipologie di dati)	Riferimento normativo	Denominazione del singolo obbligo	Contenuti dell'obbligo	Aggiornamento	
				e i parenti entro il secondo grado, ove gli stessi vi consentano (NB: dando eventualmente evidenza del mancato consenso)]		
		Art. 14, c. 1, lett. a), d.lgs. n. 33/2013	Cessati dall'incarico (documentazione da pubblicare sul sito web)	Atto di nomina, con l'indicazione della durata dell'incarico	Nessuno	SETTORE CONTABILE SEGRETERIA
		Art. 14, c. 1, lett. b), d.lgs. n. 33/2013		Curriculum vitae	Nessuno	
		Art. 14, c. 1, lett. c), d.lgs. n. 33/2013		Compensi di qualsiasi natura connessi all'assunzione della carica	Nessuno	SEGRETERIA
		Art. 14, c. 1, lett. d), d.lgs. n. 33/2013		Importi di viaggi di servizio e missioni pagati con fondi pubblici	Nessuno	SEGRETERIA
		Art. 14, c. 1, lett. e), d.lgs. n. 33/2013		Dati relativi all'assunzione di altre cariche, presso enti pubblici o privati, e relativi compensi a qualsiasi titolo corrisposti	Nessuno	SEGRETERIA
		Art. 14, c. 1, lett. f), d.lgs. n. 33/2013		Altri eventuali incarichi con oneri a carico della finanza pubblica e indicazione dei compensi spettanti	Nessuno	SEGRETERIA
		Art. 14, c. 1, lett. f), d.lgs. n. 33/2013 Art. 2, c. 1, punto 2, l. n. 441/1982		1) copie delle dichiarazioni dei redditi riferiti al periodo dell'incarico; 2) copia della dichiarazione dei redditi successiva al termine dell'incarico o carica, entro un mese dalla scadenza del termine di legge per la presentazione della dichiarazione [Per il soggetto, il coniuge non separato e i parenti entro il secondo grado, ove gli stessi vi consentano (NB: dando	Nessuno	SEGRETERIA



**SEZIONE "AMMINISTRAZIONE TRASPARENTE" - ELENCO DEGLI OBBLIGHI DI PUBBLICAZIONE**

\*

Denominazione sotto-sezione livello 1 (Macrofamiglie)	Denominazione sotto-sezione 2 livello (Tipologie di dati)	Riferimento normativo	Denominazione del singolo obbligo	Contenuti dell'obbligo	Aggiornamento	Settore responsabile della pubblicazione	
		Art. 14, c. 1, lett. f), d.lgs. n. 33/2013 Art. 2, c. 1, punto 3, l. n. 441/1982		eventualmente evidenza del mancato consenso)] (NB: è necessario limitare, con appositi accorgimenti a cura dell'interessato o della amministrazione, la pubblicazione dei dati sensibili)			SEGRETERIA
		Art. 14, c. 1, lett. f), d.lgs. n. 33/2013 Art. 4, l. n. 441/1982		3) dichiarazione concernente le spese sostenute e le obbligazioni assunte per la propaganda elettorale ovvero attestazione di essersi avvalsi esclusivamente di materiali e di mezzi propagandistici predisposti e messi a disposizione dal partito o dalla formazione politica della cui lista il soggetto ha fatto parte con riferimento al periodo dell'incarico (con allegate copie delle dichiarazioni relative a finanziamenti e contributi per un importo che nell'anno superi 5.000 €)	Nessuno		
		Art. 14, c. 1, lett. f), d.lgs. n. 33/2013 Art. 4, l. n. 441/1982		4) dichiarazione concernente le variazioni della situazione patrimoniale intervenute dopo l'ultima attestazione [Per il soggetto, il coniuge non separato e i parenti entro il secondo grado, ove gli stessi vi consentano (NB: dando eventualmente evidenza del mancato consenso)]	Nessuno (va presentata una sola volta entro 3 mesi dalla cessazione dell'incarico).	SEGRETERIA	

SEZIONE "AMMINISTRAZIONE TRASPARENTE" - ELENCO DEGLI OBBLIGHI DI PUBBLICAZIONE *						
Denominazione sotto-sezione livello 1 (Macrofamiglie)	Denominazione sotto-sezione 2 livello (Tipologie di dati)	Riferimento normativo	Denominazione del singolo obbligo	Contenuti dell'obbligo	Aggiornamento	Settore responsabile della pubblicazione
	Sanzioni per mancata comunicazione dei dati	Art. 47, c. 1, d.lgs. n. 33/2013	Sanzioni per mancata o incompleta comunicazione dei dati da parte dei titolari di incarichi politici, di amministrazione, di direzione o di governo	Provvedimenti sanzionatori a carico del responsabile della mancata o incompleta comunicazione dei dati di cui all'articolo 14, concernenti la situazione patrimoniale complessiva del titolare dell'incarico al momento dell'assunzione della carica, la titolarità di imprese, le partecipazioni azionarie proprie nonché tutti i compensi cui dà diritto l'assunzione della carica	Tempestivo (ex art. 8, d.lgs. n. 33/2013)	RPC
	Rendiconti gruppi consiliari regionali/provinciali	Art. 28, c. 1, d.lgs. n. 33/2013	Rendiconti gruppi consiliari regionali/provinciali	Rendiconti di esercizio annuale dei gruppi consiliari regionali e provinciali, con evidenza delle risorse trasferite o assegnate a ciascun gruppo, con indicazione del titolo di trasferimento e dell'impiego delle risorse utilizzate	Tempestivo (ex art. 8, d.lgs. n. 33/2013)	NON PRESENTE
			Atti degli organi di controllo	Atti e relazioni degli organi di controllo	Tempestivo (ex art. 8, d.lgs. n. 33/2013)	SEGRETERIA – SETTORE CONTABILE
	Articolazione degli uffici	Art. 13, c. 1, lett. b), d.lgs. n. 33/2013	Articolazione degli uffici	Indicazione delle competenze di ciascun ufficio, anche di livello dirigenziale non generale, i nomi dei dirigenti responsabili dei singoli uffici	Tempestivo (ex art. 8, d.lgs. n. 33/2013)	SETTORE CONTABILE

SEZIONE "AMMINISTRAZIONE TRASPARENTE" - ELENCO DEGLI OBBLIGHI DI PUBBLICAZIONE						
*						
Denominazione sotto-sezione livello 1 (Macrofamiglie)	Denominazione sotto-sezione 2 livello (Tipologie di dati)	Riferimento normativo	Denominazione del singolo obbligo	Contenuti dell'obbligo	Aggiornamento	Settore responsabile della pubblicazione
		Art. 13, c. 1, lett. c), d.lgs. n. 33/2013	Organigramma  (da pubblicare sotto forma di organigramma, in modo tale che a ciascun ufficio sia assegnato un link ad una pagina contenente tutte le informazioni previste dalla norma)	Illustrazione in forma semplificata, ai fini della piena accessibilità e comprensibilità dei dati, dell'organizzazione dell'amministrazione, mediante l'organigramma o analoghe rappresentazioni grafiche	Tempestivo (ex art. 8, d.lgs. n. 33/2013)	SETTORE CONTABILE
		Art. 13, c. 1, lett. b), d.lgs. n. 33/2013		Nomi dei dirigenti responsabili dei singoli uffici	Tempestivo (ex art. 8, d.lgs. n. 33/2013)	SETTORE CONTABILE
	Telefono e posta elettronica	Art. 13, c. 1, lett. d), d.lgs. n. 33/2013	Telefono e posta elettronica	Elenco completo dei numeri di telefono e delle caselle di posta elettronica istituzionali e delle caselle di posta elettronica certificata dedicate, cui il cittadino possa rivolgersi per qualsiasi richiesta inerente i compiti istituzionali	Tempestivo (ex art. 8, d.lgs. n. 33/2013)	SETTORE CONTABILE
Consulenti e collaboratori	Titolari di incarichi di collaborazione o consulenza	Art. 15, c. 2, d.lgs. n. 33/2013	Consulenti e collaboratori  (da pubblicare in tabelle)	Estremi degli atti di conferimento di incarichi di collaborazione o di consulenza a soggetti esterni a qualsiasi titolo (compresi quelli affidati con contratto di collaborazione coordinata e continuativa) con indicazione dei soggetti percettori, della ragione dell'incarico e dell'ammontare erogato	Tempestivo (ex art. 8, d.lgs. n. 33/2013)	TUTTI
				Per ciascun titolare di incarico:		

SEZIONE "AMMINISTRAZIONE TRASPARENTE" - ELENCO DEGLI OBBLIGHI DI PUBBLICAZIONE						Settore responsabile della pubblicazione
*						
Denominazione sotto-sezione livello 1 (Macrofamiglie)	Denominazione sotto-sezione 2 livello (Tipologie di dati)	Riferimento normativo	Denominazione del singolo obbligo	Contenuti dell'obbligo	Aggiornamento	
Personale	Titolari di incarichi	Art. 15, c. 1, lett. b), d.lgs. n. 33/2013	Incarichi	1) curriculum vitae, redatto in conformità al vigente modello europeo	Tempestivo (ex art. 8, d.lgs. n. 33/2013)	TUTTI
		Art. 15, c. 1, lett. c), d.lgs. n. 33/2013		2) dati relativi allo svolgimento di incarichi o alla titolarità di cariche in enti di diritto privato regolati o finanziati dalla pubblica amministrazione o allo svolgimento di attività professionali	Tempestivo (ex art. 8, d.lgs. n. 33/2013)	TUTTI
		Art. 15, c. 1, lett. d), d.lgs. n. 33/2013		3) compensi comunque denominati, relativi al rapporto di lavoro, di consulenza o di collaborazione (compresi quelli affidati con contratto di collaborazione coordinata e continuativa), con specifica evidenza delle eventuali componenti variabili o legate alla valutazione del risultato	Tempestivo (ex art. 8, d.lgs. n. 33/2013)	TUTTI
		Art. 15, c. 2, d.lgs. n. 33/2013 Art. 53, c. 14, d.lgs. n. 165/2001		Tabelle relative agli elenchi dei consulenti con indicazione di oggetto, durata e compenso dell'incarico (comunicate alla Funzione pubblica)	Tempestivo (ex art. 8, d.lgs. n. 33/2013)	TUTTI
		Art. 53, c. 14, d.lgs. n. 165/2001		Attestazione dell'avvenuta verifica dell'insussistenza di situazioni, anche potenziali, di conflitto di interesse	Tempestivo	TUTTI
				Per ciascun titolare di incarico:		

**SEZIONE "AMMINISTRAZIONE TRASPARENTE" - ELENCO DEGLI OBBLIGHI DI PUBBLICAZIONE**

\*

Denominazione sotto-sezione livello 1 (Macrofamiglie)	Denominazione sotto-sezione 2 livello (Tipologie di dati)	Riferimento normativo	Denominazione del singolo obbligo	Contenuti dell'obbligo	Aggiornamento	Settore responsabile della pubblicazione
	dirigenziali amministrativi di vertice	Art. 14, c. 1, lett. a) e c. 1bis, d.lgs. n. 33/2013	Amministrativi di vertice (da pubblicare in tabelle)	Atto di conferimento, con l'indicazione della durata dell'incarico	Tempestivo (ex art. 8, d.lgs. n. 33/2013)	SETTORE CONTABILE
		Art. 14, c. 1, lett. b) e c. 1bis, d.lgs. n. 33/2013		Curriculum vitae, redatto in conformità al vigente modello europeo	Tempestivo (ex art. 8, d.lgs. n. 33/2013)	SETTORE CONTABILE
		Art. 14, c. 1, lett. c) e c. 1bis, d.lgs. n. 33/2013		Compensi di qualsiasi natura connessi all'assunzione dell'incarico (con specifica evidenza delle eventuali componenti variabili o legate alla valutazione del risultato)	Tempestivo (ex art. 8, d.lgs. n. 33/2013)	SETTORE CONTABILE
		Art. 14, c. 1, lett. d) e c. 1bis, d.lgs. n. 33/2013		Importi di viaggi di servizio e missioni pagati con fondi pubblici	Tempestivo (ex art. 8, d.lgs. n. 33/2013)	SETTORE CONTABILE
		Art. 14, c. 1, lett. e) e c. 1bis, d.lgs. n. 33/2013		Dati relativi all'assunzione di altre cariche, presso enti pubblici o privati, e relativi compensi a qualsiasi titolo corrisposti	Tempestivo (ex art. 8, d.lgs. n. 33/2013)	SETTORE CONTABILE
		Art. 14, c. 1, lett. e) e c. 1bis, d.lgs. n. 33/2013		Altri eventuali incarichi con oneri a carico della finanza pubblica e indicazione dei compensi spettanti	Tempestivo (ex art. 8, d.lgs. n. 33/2013)	SETTORE CONTABILE

SEZIONE "AMMINISTRAZIONE TRASPARENTE" - ELENCO DEGLI OBBLIGHI DI PUBBLICAZIONE *						Settore responsabile della pubblicazione
Denominazione sotto-sezione livello 1 (Macrofamiglie)	Denominazione sotto-sezione 2 livello (Tipologie di dati)	Riferimento normativo	Denominazione del singolo obbligo	Contenuti dell'obbligo	Aggiornamento	
		Art. 14, c. 1, lett. f) e c. 1bis, d.lgs. n. 33/2013 Art. 2, c. 1, punto 1, l. n. 441/1982		1) dichiarazione concernente diritti reali su beni immobili e su beni mobili iscritti in pubblici registri, titolarità di imprese, azioni di società, quote di partecipazione a società, esercizio di funzioni di amministratore o di sindaco di società, con l'apposizione della formula «sul mio onore affermo che la dichiarazione corrisponde al vero» [Per il soggetto, il coniuge non separato e i parenti entro il secondo grado, ove gli stessi vi consentano (NB: dando eventualmente evidenza del mancato consenso) e riferita al momento dell'assunzione dell'incarico]	Nessuno (va presentata una sola volta entro 3 mesi dalla elezione, dalla nomina o dal conferimento dell'incarico e resta pubblicata fino alla cessazione dell'incarico o del mandato).	SETTORE CONTABILE SETTORE CONTABILE
		Art. 14, c. 1, lett. f) e c. 1bis, d.lgs. n. 33/2013 Art. 2, c. 1, punto 2, l. n. 441/1982		2) copia dell'ultima dichiarazione dei redditi soggetti all'imposta sui redditi delle persone fisiche [Per il soggetto, il coniuge non separato e i parenti entro il secondo grado, ove gli stessi vi consentano (NB: dando eventualmente evidenza del mancato consenso)] (NB: è necessario limitare, con appositi accorgimenti a cura dell'interessato o della amministrazione, la pubblicazione dei dati sensibili)	Entro 3 mesi della nomina o dal conferimento dell'incarico	

**SEZIONE "AMMINISTRAZIONE TRASPARENTE" - ELENCO DEGLI OBBLIGHI DI PUBBLICAZIONE**

\*

Denominazione sotto-sezione livello 1 (Macrofamiglie)	Denominazione sotto-sezione 2 livello (Tipologie di dati)	Riferimento normativo	Denominazione del singolo obbligo	Contenuti dell'obbligo	Aggiornamento	Settore responsabile della pubblicazione
		Art. 14, c. 1, lett. f) e c. 1bis, d.lgs. n. 33/2013 Art. 3, l. n. 441/1982		3) attestazione concernente le variazioni della situazione patrimoniale intervenute nell'anno precedente e copia della dichiarazione dei redditi [Per il soggetto, il coniuge non separato e i parenti entro il secondo grado, ove gli stessi vi consentano (NB: dando eventualmente evidenza del mancato consenso)]	Annuale	SETTORE CONTABILE
		Art. 20, c. 3, d.lgs. n. 39/2013		Dichiarazione sulla insussistenza di una delle cause di inconferibilità dell'incarico	Tempestivo (art. 20, c. 1, d.lgs. n. 39/2013)	SETTORE CONTABILE
		Art. 20, c. 3, d.lgs. n. 39/2013		Dichiarazione sulla insussistenza di una delle cause di incompatibilità al conferimento dell'incarico	Annuale (art. 20, c. 2, d.lgs. n. 39/2013)	SETTORE CONTABILE
		Art. 14, c. 1ter, secondo periodo, d.lgs. n. 33/2013		Ammontare complessivo degli emolumenti percepiti a carico della finanza pubblica	Annuale (non oltre il 30 marzo)	SETTORE CONTABILE
	Titolari di incarichi dirigenziali (dirigenti non generali)		Incarichi dirigenziali, a qualsiasi titolo conferiti, ivi inclusi quelli conferiti discrezionalmente dall'organo di indirizzo politico senza procedure pubbliche di selezione e titolari di posizione organizzativa con	Per ciascun titolare di incarico:		
		Art. 14, c. 1, lett. a) e c. 1bis, d.lgs. n. 33/2013		Atto di conferimento, con l'indicazione della durata dell'incarico	Tempestivo (ex art. 8, d.lgs. n. 33/2013)	SETTORE CONTABILE

**SEZIONE "AMMINISTRAZIONE TRASPARENTE" - ELENCO DEGLI OBBLIGHI DI PUBBLICAZIONE**

\*

Denominazione sotto-sezione livello 1 (Macrofamiglie)	Denominazione sotto-sezione 2 livello (Tipologie di dati)	Riferimento normativo	Denominazione del singolo obbligo	Contenuti dell'obbligo	Aggiornamento	Settore responsabile della pubblicazione
		Art. 14, c. 1, lett. b) e c. 1bis, d.lgs. n. 33/2013	funzioni dirigenziali  (da pubblicare in tabelle che distinguano le seguenti situazioni: dirigenti, dirigenti individuati	Curriculum vitae, redatto in conformità al vigente modello europeo	Tempestivo (ex art. 8, d.lgs. n. 33/2013)	SETTORE CONTABILE
		Art. 14, c. 1, lett. c) e c. 1bis, d.lgs. n. 33/2013	discrezionalmente, titolari di posizione organizzativa con funzioni dirigenziali)	Compensi di qualsiasi natura connessi all'assunzione dell'incarico (con specifica evidenza delle eventuali componenti variabili o legate alla valutazione del risultato)	Tempestivo (ex art. 8, d.lgs. n. 33/2013)	SETTORE CONTABILE
				Importi di viaggi di servizio e missioni pagati con fondi pubblici	Tempestivo (ex art. 8, d.lgs. n. 33/2013)	SETTORE CONTABILE
		Art. 14, c. 1, lett. d) e c. 1bis, d.lgs. n. 33/2013		Dati relativi all'assunzione di altre cariche, presso enti pubblici o privati, e relativi compensi a qualsiasi titolo corrisposti	Tempestivo (ex art. 8, d.lgs. n. 33/2013)	SETTORE CONTABILE
		Art. 14, c. 1, lett. e) e c. 1bis, d.lgs. n. 33/2013		Altri eventuali incarichi con oneri a carico della finanza pubblica e indicazione dei compensi spettanti	Tempestivo (ex art. 8, d.lgs. n. 33/2013)	SETTORE CONTABILE
		Art. 14, c. 1, lett. f) e c. 1bis, d.lgs. n. 33/2013 Art. 2, c. 1, punto 1, l. n. 441/1982		1) dichiarazione concernente diritti reali su beni immobili e su beni mobili iscritti in pubblici registri, titolarità di imprese, azioni di società, quote di partecipazione a società, esercizio di funzioni di amministratore o di sindaco di società, con l'apposizione della formula «sul	Nessuno (va presentata una sola volta entro 3 mesi dalla elezione, dalla nomina o dal conferimento dell'incarico e resta pubblicata fino alla cessazione	SETTORE CONTABILE



SEZIONE "AMMINISTRAZIONE TRASPARENTE" - ELENCO DEGLI OBBLIGHI DI PUBBLICAZIONE						
*						
Denominazione sotto-sezione livello 1 (Macrofamiglie)	Denominazione sotto-sezione 2 livello (Tipologie di dati)	Riferimento normativo	Denominazione del singolo obbligo	Contenuti dell'obbligo	Aggiornamento	Settore responsabile della pubblicazione
				mio onore affermo che la dichiarazione corrisponde al vero» [Per il soggetto, il coniuge non separato e i parenti entro il secondo grado, ove gli stessi vi consentano (NB: dando eventualmente evidenza del mancato consenso) e riferita al momento dell'assunzione dell'incarico]	dell'incarico o del mandato).	
		Art. 14, c. 1, lett. f) e c. 1bis, d.lgs. n. 33/2013 Art. 2, c. 1, punto 2, l. n. 441/1982		2) copia dell'ultima dichiarazione dei redditi soggetti all'imposta sui redditi delle persone fisiche [Per il soggetto, il coniuge non separato e i parenti entro il secondo grado, ove gli stessi vi consentano (NB: dando eventualmente evidenza del mancato consenso)] (NB: è necessario limitare, con appositi accorgimenti a cura dell'interessato o della amministrazione, la pubblicazione dei dati sensibili)	Entro 3 mesi della nomina o dal conferimento dell'incarico	SETTORE CONTABILE
		Art. 14, c. 1, lett. f) e c. 1bis, d.lgs. n. 33/2013 Art. 3, l. n. 441/1982		3) attestazione concernente le variazioni della situazione patrimoniale intervenute nell'anno precedente e copia della dichiarazione dei redditi [Per il soggetto, il coniuge non separato e i parenti entro il secondo grado, ove gli stessi vi consentano (NB: dando eventualmente evidenza del mancato consenso)]	Annuale	SETTORE CONTABILE
		Art. 20, c. 3, d.lgs. n. 39/2013		Dichiarazione sulla insussistenza di una delle cause di inconfiribilità dell'incarico	Tempestivo (art. 20, c. 1, d.lgs. n. 39/2013)	SETTORE CONTABILE

**SEZIONE "AMMINISTRAZIONE TRASPARENTE" - ELENCO DEGLI OBBLIGHI DI PUBBLICAZIONE**

\*

Denominazione sotto-sezione livello 1 (Macrofamiglie)	Denominazione sotto-sezione 2 livello (Tipologie di dati)	Riferimento normativo	Denominazione del singolo obbligo	Contenuti dell'obbligo	Aggiornamento	Settore responsabile della pubblicazione
		Art. 20, c. 3, d.lgs. n. 39/2013		Dichiarazione sulla insussistenza di una delle cause di incompatibilità al conferimento dell'incarico	Annuale (art. 20, c. 2, d.lgs. n. 39/2013)	SETTORE CONTABILE
		Art. 14, c. 1ter, secondo periodo, d.lgs. n. 33/2013		Ammontare complessivo degli emolumenti percepiti a carico della finanza pubblica	Annuale (non oltre il 30 marzo)	SETTORE CONTABILE
		Art. 15, c. 5, d.lgs. n. 33/2013	Elenco posizioni dirigenziali discrezionali	Elenco delle posizioni dirigenziali, integrato dai relativi titoli e curricula, attribuite a persone, anche esterne alle pubbliche amministrazioni, individuate discrezionalmente dall'organo di indirizzo politico senza procedure pubbliche di selezione	Dati non più soggetti a pubblicazione obbligatoria ai sensi del dlgs 97/2016	SETTORE CONTABILE
		Art. 19, c. 1bis, d.lgs. n. 165/2001	Posti di funzione disponibili	Numero e tipologia dei posti di funzione che si rendono disponibili nella dotazione organica e relativi criteri di scelta	Tempestivo	SETTORE CONTABILE
		Art. 1, c. 7, d.p.r. n. 108/2004	Ruolo dirigenti	Ruolo dei dirigenti	Annuale	SETTORE CONTABILE
	Dirigenti cessati	Art. 14, c. 1, lett. a), d.lgs. n. 33/2013	Dirigenti cessati dal rapporto di lavoro (documentazione da pubblicare sul sito web)	Atto di nomina o di proclamazione, con l'indicazione della durata dell'incarico o del mandato elettivo	Nessuno	SETTORE CONTABILE
		Art. 14, c. 1, lett. b), d.lgs. n. 33/2013		Curriculum vitae	Nessuno	SETTORE CONTABILE
		Art. 14, c. 1, lett. c), d.lgs. n. 33/2013		Compensi di qualsiasi natura connessi all'assunzione della carica	Nessuno	SETTORE CONTABILE

SEZIONE "AMMINISTRAZIONE TRASPARENTE" - ELENCO DEGLI OBBLIGHI DI PUBBLICAZIONE						
*						
Denominazione sotto-sezione livello 1 (Macrofamiglie)	Denominazione sotto-sezione 2 livello (Tipologie di dati)	Riferimento normativo	Denominazione del singolo obbligo	Contenuti dell'obbligo	Aggiornamento	Settore responsabile della pubblicazione
		Art. 14, c. 1, lett. d), d.lgs. n. 33/2013 Art. 14, c. 1, lett. e), d.lgs. n. 33/2013		Importi di viaggi di servizio e missioni pagati con fondi pubblici	Nessuno	SETTORE CONTABILE
				Dati relativi all'assunzione di altre cariche, presso enti pubblici o privati, e relativi compensi a qualsiasi titolo corrisposti	Nessuno	SETTORE CONTABILE
				Altri eventuali incarichi con oneri a carico della finanza pubblica e indicazione dei compensi spettanti	Nessuno	SETTORE CONTABILE
		Art. 14, c. 1, lett. f), d.lgs. n. 33/2013 Art. 2, c. 1, punto 2, l. n. 441/1982		1) copie delle dichiarazioni dei redditi riferiti al periodo dell'incarico; 2) copia della dichiarazione dei redditi successiva al termine dell'incarico o carica, entro un mese dalla scadenza del termine di legge per la presentazione della dichiarazione [Per il soggetto, il coniuge non separato e i parenti entro il secondo grado, ove gli stessi vi consentano (NB: dando eventualmente evidenza del mancato consenso)] (NB: è necessario limitare, con appositi accorgimenti a cura dell'interessato o della amministrazione, la pubblicazione dei dati sensibili)	Nessuno	SETTORE CONTABILE
		Art. 14, c. 1, lett. f), d.lgs. n. 33/2013 Art. 4, l. n. 441/1982		3) dichiarazione concernente le variazioni della situazione patrimoniale intervenute dopo l'ultima attestazione [Per il soggetto, il coniuge non separato e i parenti entro il secondo grado, ove gli stessi vi consentano (NB: dando eventualmente evidenza dal mancato consenso)]	Nessuno (va presentata una sola volta entro 3 mesi dalla cessazione dell'incarico).	SETTORE CONTABILE

**SEZIONE "AMMINISTRAZIONE TRASPARENTE" - ELENCO DEGLI OBBLIGHI DI PUBBLICAZIONE**

\*

Denominazione sotto-sezione livello 1 (Macrofamiglie)	Denominazione sotto-sezione 2 livello (Tipologie di dati)	Riferimento normativo	Denominazione del singolo obbligo	Contenuti dell'obbligo	Aggiornamento	Settore responsabile della pubblicazione
	Sanzioni per mancata comunicazione dei dati	Art. 47, c. 1, d.lgs. n. 33/2013	Sanzioni per mancata o incompleta comunicazione dei dati da parte dei titolari di incarichi dirigenziali	Provvedimenti sanzionatori a carico del responsabile della mancata o incompleta comunicazione dei dati di cui all'articolo 14, concernenti la situazione patrimoniale complessiva del titolare dell'incarico al momento dell'assunzione della carica, la titolarità di imprese, le partecipazioni azionarie proprie nonché tutti i compensi cui dà diritto l'assunzione della carica	Tempestivo (ex art. 8, d.lgs. n. 33/2013)	SETTORE CONTABILE
	Posizioni organizzative	Art. 14, c. Iquinquies., d.lgs. n. 33/2013	Posizioni organizzative	Curricula dei titolari di posizioni organizzative redatti in conformità al vigente modello europeo	Tempestivo (ex art. 8, d.lgs. n. 33/2013)	SETTORE CONTABILE
	Dotazione organica	Art. 16, c. 1, d.lgs. n. 33/2013	Conto annuale del personale	Conto annuale del personale e relative spese sostenute, nell'ambito del quale sono rappresentati i dati relativi alla dotazione organica e al personale effettivamente in servizio e al relativo costo, con l'indicazione della distribuzione tra le diverse qualifiche e aree professionali, con particolare riguardo al personale assegnato agli uffici di diretta collaborazione con gli organi di indirizzo politico	Annuale (art. 16, c. 1, d.lgs. n. 33/2013)	SETTORE CONTABILE

**SEZIONE "AMMINISTRAZIONE TRASPARENTE" - ELENCO DEGLI OBBLIGHI DI PUBBLICAZIONE**

\*

Denominazione sotto-sezione livello 1 (Macrofamiglie)	Denominazione sotto-sezione 2 livello (Tipologie di dati)	Riferimento normativo	Denominazione del singolo obbligo	Contenuti dell'obbligo	Aggiornamento	Settore responsabile della pubblicazione
	Personale non a tempo indeterminato	Art. 16, c. 2, d.lgs. n. 33/2013	Costo personale tempo indeterminato	Costo complessivo del personale a tempo indeterminato in servizio, articolato per aree professionali, con particolare riguardo al personale assegnato agli uffici di diretta collaborazione con gli organi di indirizzo politico	Annuale (art. 16, c. 2, d.lgs. n. 33/2013)	SETTORE CONTABILE
			Personale non a tempo indeterminato (da pubblicare in tabelle)	Personale con rapporto di lavoro non a tempo indeterminato, ivi compreso il personale assegnato agli uffici di diretta collaborazione con gli organi di indirizzo politico	Annuale (art. 17, c. 1, d.lgs. n. 33/2013)	SETTORE CONTABILE
		Art. 17, c. 2, d.lgs. n. 33/2013	Costo del personale non a tempo indeterminato (da pubblicare in tabelle)	Costo complessivo del personale con rapporto di lavoro non a tempo indeterminato, con particolare riguardo al personale assegnato agli uffici di diretta collaborazione con gli organi di indirizzo politico	Trimestrale (art. 17, c. 2, d.lgs. n. 33/2013)	SETTORE CONTABILE
		Art. 16, c. 3, d.lgs. n. 33/2013	Tassi di assenza trimestrali (da pubblicare in tabelle)	Tassi di assenza del personale distinti per uffici di livello dirigenziale	Trimestrale (art. 16, c. 3, d.lgs. n. 33/2013)	SETTORE CONTABILE
		Art. 18, d.lgs. n. 33/2013 Art. 53, c. 14, d.lgs. n. 165/2001	Incarichi conferiti e autorizzati ai dipendenti (dirigenti e non dirigenti) (da pubblicare in tabelle)	Elenco degli incarichi conferiti o autorizzati a ciascun dipendente (dirigente e non dirigente), con l'indicazione dell'oggetto, della durata e del compenso spettante per ogni incarico	Tempestivo (ex art. 8, d.lgs. n. 33/2013)	SETTORE CONTABILE

**SEZIONE "AMMINISTRAZIONE TRASPARENTE" - ELENCO DEGLI OBBLIGHI DI PUBBLICAZIONE**

\*

Denominazione sotto-sezione livello 1 (Macrofamiglie)	Denominazione sotto-sezione 2 livello (Tipologie di dati)	Riferimento normativo	Denominazione del singolo obbligo	Contenuti dell'obbligo	Aggiornamento	Settore responsabile della pubblicazione
	Contrattazione collettiva	Art. 21, c. 1, d.lgs. n. 33/2013 Art. 47, c. 8, d.lgs. n. 165/2001	Contrattazione collettiva	Riferimenti necessari per la consultazione dei contratti e accordi collettivi nazionali ed eventuali interpretazioni autentiche	Tempestivo (ex art. 8, d.lgs. n. 33/2013)	SETTORE CONTABILE
	Contrattazione integrativa	Art. 21, c. 2, d.lgs. n. 33/2013	Contratti integrativi	Contratti integrativi stipulati, con la relazione tecnico-finanziaria e quella illustrativa, certificate dagli organi di controllo (collegio dei revisori dei conti, collegio sindacale, uffici centrali di bilancio o analoghi organi previsti dai rispettivi ordinamenti)	Tempestivo (ex art. 8, d.lgs. n. 33/2013)	SETTORE CONTABILE
	Contrattazione integrativa	Art. 21, c. 2, d.lgs. n. 33/2013 Art. 55, c. 4, d.lgs. n. 150/2009	Costi contratti integrativi	Specifiche informazioni sui costi della contrattazione integrativa, certificate dagli organi di controllo interno, trasmesse al Ministero dell'Economia e delle finanze, che predispone, allo scopo, uno specifico modello di rilevazione, d'intesa con la Corte dei conti e con la Presidenza del Consiglio dei Ministri - Dipartimento della funzione pubblica	Annuale (art. 55, c. 4, d.lgs. n. 150/2009)	SETTORE CONTABILE
	OIV	Art. 10, c. 8, lett. c), d.lgs. n. 33/2013	OIV	Nominativi	Tempestivo (ex art. 8, d.lgs. n. 33/2013)	SEGRETERIA
	OIV	Art. 10, c. 8, lett. c), d.lgs. n. 33/2013	(da pubblicare in tabelle)	Curricula	Tempestivo (ex art. 8, d.lgs. n. 33/2013)	SEGRETERIA

SEZIONE "AMMINISTRAZIONE TRASPARENTE" - ELENCO DEGLI OBBLIGHI DI PUBBLICAZIONE							
*							
Denominazione sotto-sezione livello 1 (Macrofamiglie)	Denominazione sotto-sezione 2 livello (Tipologie di dati)	Riferimento normativo	Denominazione del singolo obbligo	Contenuti dell'obbligo	Aggiornamento	Settore responsabile della pubblicazione	
Bandi di concorso		Par. 14.2, delib. CiVIT n. 12/2013		Compensi	Tempestivo (ex art. 8, d.lgs. n. 33/2013)	SEGRETERIA	
		Art. 19, d.lgs. n. 33/2013	Bandi di concorso (da pubblicare in tabelle)	Bandi di concorso per il reclutamento, a qualsiasi titolo, di personale presso l'amministrazione nonché i criteri di valutazione della Commissione e le tracce delle prove scritte	Tempestivo (ex art. 8, d.lgs. n. 33/2013)	SETTORE CONTABILE	
Performance	Sistema di misurazione e valutazione della Performance	Par. 1, delib. CiVIT n. 104/2010	Sistema di misurazione e valutazione della Performance	Sistema di misurazione e valutazione della Performance (art. 7, d.lgs. n. 150/2009)	Tempestivo	SEGRETERIA	
	Piano della Performance	Art. 10, c. 8, lett. b), d.lgs. n. 33/2013	Piano della Performance/Piano esecutivo di gestione	Piano della Performance (art. 10, d.lgs. 150/2009) Piano esecutivo di gestione (per gli enti locali) (art. 169, c. 3-bis, d.lgs. n. 267/2000)	Tempestivo (ex art. 8, d.lgs. n. 33/2013)	SEGRETERIA	
	Relazione sulla Performance		Relazione sulla Performance	Relazione sulla Performance (art. 10, d.lgs. 150/2009)	Tempestivo (ex art. 8, d.lgs. n. 33/2013)	SEGRETERIA	
	Ammontare complessivo dei premi		Art. 20, c. 1, d.lgs. n. 33/2013	Ammontare complessivo dei premi	Ammontare complessivo dei premi collegati alla performance stanziati	Tempestivo (ex art. 8, d.lgs. n. 33/2013)	SETTORE CONTABILE
				(da pubblicare in tabelle)	Ammontare dei premi effettivamente distribuiti	Tempestivo (ex art. 8, d.lgs. n. 33/2013)	SETTORE CONTABILE
	Dati relativi ai premi		Art. 20, c. 2, d.lgs. n. 33/2013	Dati relativi ai premi (da pubblicare in tabelle)	Criteri definiti nei sistemi di misurazione e valutazione della performance per l'assegnazione del trattamento accessorio	Tempestivo (ex art. 8, d.lgs. n. 33/2013)	SETTORE CONTABILE

SEZIONE "AMMINISTRAZIONE TRASPARENTE" - ELENCO DEGLI OBBLIGHI DI PUBBLICAZIONE						
*						
Denominazione sotto-sezione livello 1 (Macrofamiglie)	Denominazione sotto-sezione 2 livello (Tipologie di dati)	Riferimento normativo	Denominazione del singolo obbligo	Contenuti dell'obbligo	Aggiornamento	Settore responsabile della pubblicazione
				Distribuzione del trattamento accessorio, in forma aggregata, al fine di dare conto del livello di selettività utilizzato nella distribuzione dei premi e degli incentivi	Tempestivo (ex art. 8, d.lgs. n. 33/2013)	SETTORE CONTABILE
				Grado di differenziazione dell'utilizzo della premialità sia per i dirigenti sia per i dipendenti	Tempestivo (ex art. 8, d.lgs. n. 33/2013)	SETTORE CONTABILE
	Benessere organizzativo	Art. 20, c. 3, d.lgs. n. 33/2013	Benessere organizzativo	Livelli di benessere organizzativo	Dati non più soggetti a pubblicazione obbligatoria ai sensi del d.lgs. 97/2016	SETTORE CONTABILE
Enti controllati	Enti pubblici vigilati	Art. 22, c. 1, lett. a), d.lgs. n. 33/2013	Enti pubblici vigilati (da pubblicare in tabelle)	Elenco degli enti pubblici, comunque denominati, istituiti, vigilati e finanziati dall'amministrazione ovvero per i quali l'amministrazione abbia il potere di nomina degli amministratori dell'ente, con l'indicazione delle funzioni attribuite e delle attività svolte in favore dell'amministrazione o delle attività di servizio pubblico affidate	Annuale (art. 22, c. 1, d.lgs. n. 33/2013)	SETTORE CONTABILE
				Per ciascuno degli enti: 1) ragione sociale	Annuale (art. 22, c. 1, d.lgs. n. 33/2013)	SETTORE CONTABILE



SEZIONE "AMMINISTRAZIONE TRASPARENTE" - ELENCO DEGLI OBBLIGHI DI PUBBLICAZIONE						
*						
Denominazione sotto-sezione livello 1 (Macrofamiglie)	Denominazione sotto-sezione 2 livello (Tipologie di dati)	Riferimento normativo	Denominazione del singolo obbligo	Contenuti dell'obbligo	Aggiornamento	Settore responsabile della pubblicazione
				2) misura dell'eventuale partecipazione dell'amministrazione	Annuale (art. 22, c. 1, d.lgs. n. 33/2013)	SETTORE CONTABILE
				3) durata dell'impegno	Annuale (art. 22, c. 1, d.lgs. n. 33/2013)	SETTORE CONTABILE
				4) onere complessivo a qualsiasi titolo gravante per l'anno sul bilancio dell'amministrazione	Annuale (art. 22, c. 1, d.lgs. n. 33/2013)	SETTORE CONTABILE
				5) numero dei rappresentanti dell'amministrazione negli organi di governo e trattamento economico complessivo a ciascuno di essi spettante (con l'esclusione dei rimborsi per vitto e alloggio)	Annuale (art. 22, c. 1, d.lgs. n. 33/2013)	SETTORE CONTABILE
				6) risultati di bilancio degli ultimi tre esercizi finanziari	Annuale (art. 22, c. 1, d.lgs. n. 33/2013)	SETTORE CONTABILE
				7) incarichi di amministratore dell'ente e relativo trattamento economico complessivo (con l'esclusione dei rimborsi per vitto e alloggio)	Annuale (art. 22, c. 1, d.lgs. n. 33/2013)	SETTORE CONTABILE
		Art. 20, c. 3, d.lgs. n. 39/2013		Dichiarazione sulla insussistenza di una delle cause di inconferibilità dell'incarico ( <a href="#">link al sito dell'ente</a> )	Tempestivo (art. 20, c. 1, d.lgs. n. 39/2013)	SETTORE CONTABILE
		Art. 20, c. 3, d.lgs. n. 39/2013		Dichiarazione sulla insussistenza di una delle cause di incompatibilità al conferimento dell'incarico ( <a href="#">link al sito dell'ente</a> )	Annuale (art. 20, c. 2, d.lgs. n. 39/2013)	SETTORE CONTABILE

SEZIONE "AMMINISTRAZIONE TRASPARENTE" - ELENCO DEGLI OBBLIGHI DI PUBBLICAZIONE						
*						
Denominazione sotto-sezione livello 1 (Macrofamiglie)	Denominazione sotto-sezione 2 livello (Tipologie di dati)	Riferimento normativo	Denominazione del singolo obbligo	Contenuti dell'obbligo	Aggiornamento	Settore responsabile della pubblicazione
		Art. 22, c. 3, d.lgs. n. 33/2013		Collegamento con i siti istituzionali degli enti pubblici vigilati	Annuale (art. 22, c. 1, d.lgs. n. 33/2013)	SETTORE CONTABILE
	Società partecipate	Art. 22, c. 1, lett. b), d.lgs. n. 33/2013	Dati società partecipate  (da pubblicare in tabelle)	Elenco delle società di cui l'amministrazione detiene direttamente quote di partecipazione anche minoritaria, con l'indicazione dell'entità, delle funzioni attribuite e delle attività svolte in favore dell'amministrazione o delle attività di servizio pubblico affidate, ad esclusione delle società, partecipate da amministrazioni pubbliche, con azioni quotate in mercati regolamentati italiani o di altri paesi dell'Unione europea, e loro controllate. (art. 22, c. 6, d.lgs. n. 33/2013)	Annuale (art. 22, c. 1, d.lgs. n. 33/2013)	SETTORE CONTABILE
				Per ciascuna delle società:	Annuale (art. 22, c. 1, d.lgs. n. 33/2013)	SETTORE CONTABILE
				1) ragione sociale	Annuale (art. 22, c. 1, d.lgs. n. 33/2013)	SETTORE CONTABILE
		Art. 22, c. 2, d.lgs. n. 33/2013		2) misura dell'eventuale partecipazione dell'amministrazione	Annuale (art. 22, c. 1, d.lgs. n. 33/2013)	SETTORE CONTABILE

SEZIONE "AMMINISTRAZIONE TRASPARENTE" - ELENCO DEGLI OBBLIGHI DI PUBBLICAZIONE							
*							
Denominazione sotto-sezione livello 1 (Macrofamiglie)	Denominazione e sotto-sezione 2 livello (Tipologie di dati)	Riferimento normativo	Denominazione del singolo obbligo	Contenuti dell'obbligo	Aggiornamento	Settore responsabile della pubblicazione	
				3) durata dell'impegno	Annuale (art. 22, c. 1, d.lgs. n. 33/2013)	SETTORE CONTABILE	
				4) onere complessivo a qualsiasi titolo gravante per l'anno sul bilancio dell'amministrazione	Annuale (art. 22, c. 1, d.lgs. n. 33/2013)	SETTORE CONTABILE	
				5) numero dei rappresentanti dell'amministrazione negli organi di governo e trattamento economico complessivo a ciascuno di essi spettante	Annuale (art. 22, c. 1, d.lgs. n. 33/2013)	SETTORE CONTABILE	
				6) risultati di bilancio degli ultimi tre esercizi finanziari	Annuale (art. 22, c. 1, d.lgs. n. 33/2013)	SETTORE CONTABILE	
				7) incarichi di amministratore della società e relativo trattamento economico complessivo	Annuale (art. 22, c. 1, d.lgs. n. 33/2013)	SETTORE CONTABILE	
		Art. 20, c. 3, d.lgs. n. 39/2013		Dichiarazione sulla insussistenza di una delle cause di inconfiribilità dell'incarico ( <a href="#">link al sito dell'ente</a> )	Tempestivo (art. 20, c. 1, d.lgs. n. 39/2013)	SETTORE CONTABILE	
		Art. 20, c. 3, d.lgs. n. 39/2014		Dichiarazione sulla insussistenza di una delle cause di incompatibilità al conferimento dell'incarico ( <a href="#">link al sito dell'ente</a> )	Annuale (art. 20, c. 2, d.lgs. n. 39/2013)	SETTORE CONTABILE	
		Art. 22, c. 3, d.lgs. n. 33/2013		Collegamento con i siti istituzionali delle società partecipate	Annuale (art. 22, c. 1, d.lgs. n. 33/2013)	SETTORE CONTABILE	
		Art. 22, c. 1. lett. d-bis, d.lgs. n. 33/2013	Provvedimenti	Provvedimenti in materia di costituzione di società a partecipazione pubblica, acquisto di partecipazioni in società già costituite, gestione delle partecipazioni pubbliche,	Tempestivo (ex art. 8, d.lgs. n. 33/2013)	SETTORE CONTABILE	

**SEZIONE "AMMINISTRAZIONE TRASPARENTE" - ELENCO DEGLI OBBLIGHI DI PUBBLICAZIONE**

\*

Denominazione sotto-sezione livello 1 (Macrofamiglie)	Denominazione sotto-sezione 2 livello (Tipologie di dati)	Riferimento normativo	Denominazione del singolo obbligo	Contenuti dell'obbligo	Aggiornamento	Settore responsabile della pubblicazione
				alienazione di partecipazioni sociali, quotazione di società a controllo pubblico in mercati regolamentati e razionalizzazione periodica delle partecipazioni pubbliche, previsti dal decreto legislativo adottato ai sensi dell'articolo 18 della legge 7 agosto 2015, n. 124 (art. 20 d.lgs. 175/2016)		
		Art. 19, c. 7, d.lgs. n. 175/2016		Provvedimenti con cui le amministrazioni pubbliche socie fissano obiettivi specifici, annuali e pluriennali, sul complesso delle spese di funzionamento, ivi comprese quelle per il personale, delle società controllate	Tempestivo (ex art. 8, d.lgs. n. 33/2013)	SETTORE CONTABILE
				Provvedimenti con cui le società a controllo pubblico garantiscono il concreto perseguimento degli obiettivi specifici, annuali e pluriennali, sul complesso delle spese di funzionamento	Tempestivo (ex art. 8, d.lgs. n. 33/2013)	SETTORE CONTABILE
	Enti di diritto privato controllati	Art. 22, c. 1, lett. c), d.lgs. n. 33/2013	Enti di diritto privato controllati	Elenco degli enti di diritto privato, comunque denominati, in controllo dell'amministrazione, con l'indicazione delle funzioni attribuite e delle attività svolte in favore dell'amministrazione o delle attività di servizio pubblico affidate	Annuale (art. 22, c. 1, d.lgs. n. 33/2013)	SETTORE CONTABILE
			(da pubblicare in tabelle)	Per ciascuno degli enti:		SETTORE CONTABILE
		Art. 22, c. 2, d.lgs. n. 33/2013		1) ragione sociale	Annuale (art. 22, c. 1, d.lgs. n. 33/2013)	SETTORE CONTABILE

**SEZIONE "AMMINISTRAZIONE TRASPARENTE" - ELENCO DEGLI OBBLIGHI DI PUBBLICAZIONE**

\*

Denominazione sotto-sezione livello 1 (Macrofamiglie)	Denominazione sotto-sezione 2 livello (Tipologie di dati)	Riferimento normativo	Denominazione del singolo obbligo	Contenuti dell'obbligo	Aggiornamento	Settore responsabile della pubblicazione
				2) misura dell'eventuale partecipazione dell'amministrazione	Annuale (art. 22, c. 1, d.lgs. n. 33/2013)	SETTORE CONTABILE
				3) durata dell'impegno	Annuale (art. 22, c. 1, d.lgs. n. 33/2013)	SETTORE CONTABILE
				4) onere complessivo a qualsiasi titolo gravante per l'anno sul bilancio dell'amministrazione	Annuale (art. 22, c. 1, d.lgs. n. 33/2013)	SETTORE CONTABILE
				5) numero dei rappresentanti dell'amministrazione negli organi di governo e trattamento economico complessivo a ciascuno di essi spettante	Annuale (art. 22, c. 1, d.lgs. n. 33/2013)	SETTORE CONTABILE
				6) risultati di bilancio degli ultimi tre esercizi finanziari	Annuale (art. 22, c. 1, d.lgs. n. 33/2013)	SETTORE CONTABILE
				7) incarichi di amministratore dell'ente e relativo trattamento economico complessivo	Annuale (art. 22, c. 1, d.lgs. n. 33/2013)	SETTORE CONTABILE
		Art. 20, c. 3, d.lgs. n. 39/2013		Dichiarazione sulla insussistenza di una delle cause di inconferibilità dell'incarico ( <a href="#">link al sito dell'ente</a> )	Tempestivo (art. 20, c. 1, d.lgs. n. 39/2013)	SETTORE CONTABILE
		Art. 20, c. 3, d.lgs. n. 39/2013		Dichiarazione sulla insussistenza di una delle cause di incompatibilità al conferimento dell'incarico ( <a href="#">link al sito dell'ente</a> )	Annuale (art. 20, c. 2, d.lgs. n. 39/2013)	SETTORE CONTABILE
		Art. 22, c. 3, d.lgs. n. 33/2013		Collegamento con i siti istituzionali degli enti di diritto privato controllati	Annuale (art. 22, c. 1, d.lgs. n. 33/2013)	SETTORE CONTABILE

SEZIONE "AMMINISTRAZIONE TRASPARENTE" - ELENCO DEGLI OBBLIGHI DI PUBBLICAZIONE							
*							
Denominazione sotto-sezione livello 1 (Macrofamiglie)	Denominazione sotto-sezione 2 livello (Tipologie di dati)	Riferimento normativo	Denominazione del singolo obbligo	Contenuti dell'obbligo	Aggiornamento	Settore responsabile della pubblicazione	
	Rappresentazione grafica	Art. 22, c. 1, lett. d), d.lgs. n. 33/2013	Rappresentazione grafica	Una o più rappresentazioni grafiche che evidenziano i rapporti tra l'amministrazione e gli enti pubblici vigilati, le società partecipate, gli enti di diritto privato controllati	Annuale (art. 22, c. 1, d.lgs. n. 33/2013)	SETTORE CONTABILE	
	Dati aggregati attività amministrativa	Art. 24, c. 1, n. d.lgs. n. 33/2013	Dati aggregati attività amministrativa	Dati relativi alla attività amministrativa, in forma aggregata, per settori di attività, per competenza degli organi e degli uffici, per tipologia di procedimenti	Dati non più soggetti a pubblicazione obbligatoria ai sensi del d.lgs. 97/2016	SETTORE CONTABILE	
<b>Attività e procedimenti</b>	Tipologie di procedimento	Art. 35, c. 1, lett. a), d.lgs. n. 33/2013	Tipologie di procedimento  (da pubblicare in tabelle)	<b>Per ciascuna tipologia di procedimento:</b>	Tempestivo (ex art. 8, d.lgs. n. 33/2013)	SETTORE CONTABILE	
		Art. 35, c. 1, lett. b), d.lgs. n. 33/2013		1) breve descrizione del procedimento con indicazione di tutti i riferimenti normativi utili		SETTORE CONTABILE	
		Art. 35, c. 1, lett. c), d.lgs. n. 33/2013		2) unità organizzative responsabili dell'istruttoria		Tempestivo (ex art. 8, d.lgs. n. 33/2013)	SETTORE CONTABILE
		Art. 35, c. 1, lett. c), d.lgs. n. 33/2013		3) l'ufficio del procedimento, unitamente ai recapiti telefonici e alla casella di posta elettronica istituzionale		Tempestivo (ex art. 8, d.lgs. n. 33/2013)	SETTORE CONTABILE
		Art. 35, c. 1, lett. c), d.lgs. n. 33/2013		4) ove diverso, l'ufficio competente all'adozione del provvedimento finale, con l'indicazione del nome del responsabile dell'ufficio unitamente ai rispettivi recapiti telefonici e alla casella di posta elettronica istituzionale	Tempestivo (ex art. 8, d.lgs. n. 33/2013)	SETTORE CONTABILE	

SEZIONE "AMMINISTRAZIONE TRASPARENTE" - ELENCO DEGLI OBBLIGHI DI PUBBLICAZIONE						
*						
Denominazione sotto-sezione livello 1 (Macrofamiglie)	Denominazione sotto-sezione 2 livello (Tipologie di dati)	Riferimento normativo	Denominazione del singolo obbligo	Contenuti dell'obbligo	Aggiornamento	Settore responsabile della pubblicazione
		Art. 35, c. 1, lett. e), d.lgs. n. 33/2013		5) modalità con le quali gli interessati possono ottenere le informazioni relative ai procedimenti in corso che li riguardano	Tempestivo (ex art. 8, d.lgs. n. 33/2013)	SETTORE CONTABILE
		Art. 35, c. 1, lett. f), d.lgs. n. 33/2013		6) termine fissato in sede di disciplina normativa del procedimento per la conclusione con l'adozione di un provvedimento espresso e ogni altro termine procedimentale rilevante	Tempestivo (ex art. 8, d.lgs. n. 33/2013)	SETTORE CONTABILE
		Art. 35, c. 1, lett. g), d.lgs. n. 33/2013		7) procedimenti per i quali il provvedimento dell'amministrazione può essere sostituito da una dichiarazione dell'interessato ovvero il procedimento può concludersi con il silenzio-assenso dell'amministrazione	Tempestivo (ex art. 8, d.lgs. n. 33/2013)	SETTORE CONTABILE
		Art. 35, c. 1, lett. h), d.lgs. n. 33/2013		8) strumenti di tutela amministrativa e giurisdizionale, riconosciuti dalla legge in favore dell'interessato, nel corso del procedimento nei confronti del provvedimento finale ovvero nei casi di adozione del provvedimento oltre il termine predeterminato per la sua conclusione e i modi per attivarli	Tempestivo (ex art. 8, d.lgs. n. 33/2013)	SETTORE CONTABILE
		Art. 35, c. 1, lett. i), d.lgs. n. 33/2013		9) <i>link</i> di accesso al servizio on line, ove sia già disponibile in rete, o tempi previsti per la sua attivazione	Tempestivo (ex art. 8, d.lgs. n. 33/2013)	SETTORE CONTABILE

SEZIONE "AMMINISTRAZIONE TRASPARENTE" - ELENCO DEGLI OBBLIGHI DI PUBBLICAZIONE						
*						
Denominazione sotto-sezione livello 1 (Macrofamiglie)	Denominazione sotto-sezione 2 livello (Tipologie di dati)	Riferimento normativo	Denominazione del singolo obbligo	Contenuti dell'obbligo	Aggiornamento	Settore responsabile della pubblicazione
		Art. 35, c. 1, lett. l), d.lgs. n. 33/2013		10) modalità per l'effettuazione dei pagamenti eventualmente necessari, con i codici IBAN identificativi del conto di pagamento, ovvero di imputazione del versamento in Tesoreria, tramite i quali i soggetti versanti possono effettuare i pagamenti mediante bonifico bancario o postale, ovvero gli identificativi del conto corrente postale sul quale i soggetti versanti possono effettuare i pagamenti mediante bollettino postale, nonché i codici identificativi del pagamento da indicare obbligatoriamente per il versamento	Tempestivo (ex art. 8, d.lgs. n. 33/2013)	SETTORE CONTABILE
		Art. 35, c. 1, lett. m), d.lgs. n. 33/2013		11) nome del soggetto a cui è attribuito, in caso di inerzia, il potere sostitutivo, nonché modalità per attivare tale potere, con indicazione dei recapiti telefonici e delle caselle di posta elettronica istituzionale	Tempestivo (ex art. 8, d.lgs. n. 33/2013)	TUTTI
		Art. 35, c. 1, lett. d), d.lgs. n. 33/2013		<b>Per i procedimenti ad istanza di parte:</b>		TUTTI
				1) atti e documenti da allegare all'istanza e modulistica necessaria, compresi i fac-simile per le autocertificazioni	Tempestivo (ex art. 8, d.lgs. n. 33/2013)	TUTTI



SEZIONE "AMMINISTRAZIONE TRASPARENTE" - ELENCO DEGLI OBBLIGHI DI PUBBLICAZIONE						
*						
Denominazione sotto-sezione livello 1 (Macrofamiglie)	Denominazione sotto-sezione 2 livello (Tipologie di dati)	Riferimento normativo	Denominazione del singolo obbligo	Contenuti dell'obbligo	Aggiornamento	Settore responsabile della pubblicazione
		Art. 35, c. 1, lett. d), d.lgs. n. 33/2013 e Art. 1, c. 29, l. 190/2012		2) uffici ai quali rivolgersi per informazioni, orari e modalità di accesso con indicazione degli indirizzi, recapiti telefonici e caselle di posta elettronica istituzionale a cui presentare le istanze	Tempestivo (ex art. 8, d.lgs. n. 33/2013)	TUTTI
	Monitoraggio tempi procedurali	Art. 24, c. 2, d.lgs. n. 33/2013 Art. 1, c. 28, l. n. 190/2012	Monitoraggio tempi procedurali	Risultati del monitoraggio periodico concernente il rispetto dei tempi procedurali	Dati non più soggetti a pubblicazione obbligatoria ai sensi del d.lgs. 97/2016	
	Dichiarazioni sostitutive e acquisizione d'ufficio dei dati	Art. 35, c. 3, d.lgs. n. 33/2013	Recapiti dell'ufficio responsabile	Recapiti telefonici e casella di posta elettronica istituzionale dell'ufficio responsabile per le attività volte a gestire, garantire e verificare la trasmissione dei dati o l'accesso diretto degli stessi da parte delle amministrazioni procedenti all'acquisizione d'ufficio dei dati e allo svolgimento dei controlli sulle dichiarazioni sostitutive	Tempestivo (ex art. 8, d.lgs. n. 33/2013)	SEGRETERIA
<b>Provvedimenti</b>	Provvedimenti organi indirizzo politico	Art. 23, c. 1, d.lgs. n. 33/2013 /Art. 1, co. 16 della l. n. 190/2012	Provvedimenti organi indirizzo politico	Elenco dei provvedimenti, con particolare riferimento ai provvedimenti finali dei procedimenti di: scelta del contraente per l'affidamento di lavori, forniture e servizi, anche con riferimento alla modalità di selezione prescelta ( <i>link</i> alla	Semestrale (art. 23, c. 1, d.lgs. n. 33/2013)	TUTTI

SEZIONE "AMMINISTRAZIONE TRASPARENTE" - ELENCO DEGLI OBBLIGHI DI PUBBLICAZIONE						
*						
Denominazione sotto-sezione livello 1 (Macrofamiglie)	Denominazione sotto-sezione 2 livello (Tipologie di dati)	Riferimento normativo	Denominazione del singolo obbligo	Contenuti dell'obbligo	Aggiornamento	Settore responsabile della pubblicazione
				sotto-sezione "bandi di gara e contratti"); accordi stipulati dall'amministrazione con soggetti privati o con altre amministrazioni pubbliche.		
	Provvedimenti organi indirizzo politico	Art. 23, c. 1, d.lgs. n. 33/2013 /Art. 1, co. 16 della l. n. 190/2012	Provvedimenti organi indirizzo politico	Elenco dei provvedimenti, con particolare riferimento ai provvedimenti finali dei procedimenti di: autorizzazione o concessione; concorsi e prove selettive per l'assunzione del personale e progressioni di carriera.	Dati non più soggetti a pubblicazione obbligatoria ai sensi del d.lgs. 97/2016	
	Provvedimenti dirigenti amministrativi	Art. 23, c. 1, d.lgs. n. 33/2013/Art. 1, co. 16 della l. n. 190/2012	Provvedimenti dirigenti amministrativi	Elenco dei provvedimenti, con particolare riferimento ai provvedimenti finali dei procedimenti di: scelta del contraente per l'affidamento di lavori, forniture e servizi, anche con riferimento alla modalità di selezione prescelta (link alla sotto-sezione "bandi di gara e contratti"); accordi stipulati dall'amministrazione con soggetti privati o con altre amministrazioni pubbliche.	Semestrale (art. 23, c. 1, d.lgs. n. 33/2013)	TUTTI
	Provvedimenti dirigenti amministrativi	Art. 23, c. 1, d.lgs. n. 33/2013 /Art. 1, co. 16 della l. n. 190/2012	Provvedimenti dirigenti amministrativi	Elenco dei provvedimenti, con particolare riferimento ai provvedimenti finali dei procedimenti di: autorizzazione o concessione; concorsi e prove selettive per l'assunzione del personale e progressioni di carriera.	Dati non più soggetti a pubblicazione obbligatoria ai sensi del d.lgs. 97/2016	

SEZIONE "AMMINISTRAZIONE TRASPARENTE" - ELENCO DEGLI OBBLIGHI DI PUBBLICAZIONE						
*						
Denominazione sotto-sezione livello 1 (Macrofamiglie)	Denominazione sotto-sezione 2 livello (Tipologie di dati)	Riferimento normativo	Denominazione del singolo obbligo	Contenuti dell'obbligo	Aggiornamento	Settore responsabile della pubblicazione
Controlli sulle imprese		Art. 25, c. 1, lett. a), d.lgs. n. 33/2013	Tipologie di controllo	Elenco delle tipologie di controllo a cui sono assoggettate le imprese in ragione della dimensione e del settore di attività, con l'indicazione per ciascuna di esse dei criteri e delle relative modalità di svolgimento	Dati non più soggetti a pubblicazione obbligatoria ai sensi del d.lgs. 97/2016	
		Art. 25, c. 1, lett. b), d.lgs. n. 33/2013	Obblighi e adempimenti	Elenco degli obblighi e degli adempimenti oggetto delle attività di controllo che le imprese sono tenute a rispettare per ottemperare alle disposizioni normative		
Bandi di gara e contratti	Informazioni sulle singole procedure in formato tabellare	Art. 4 delib. Anac n. 39/2016	Art. 30, d.lgs. 36/2023 Uso di procedure automatizzate nel ciclo di vita dei contratti pubblici	Elenco delle soluzioni tecnologiche adottate dalle SA e enti concedenti per l'automatizzazione delle proprie attività.	Una tantum con aggiornamento tempestivo in caso di modifiche	TUTTI
		Art. 1, c. 32, l. n. 190/2012 Art. 37, c. 1, lett. a) d.lgs. n. 33/2013 Art. 4 delib. Anac n. 39/2016	ALLEGATO I.5 al d.lgs. 36/2023 Elementi per la programmazione dei lavori e dei servizi. Schemi tipo (art. 4, co. 3)	Avviso finalizzato ad acquisire le manifestazioni di interesse degli operatori economici in ordine ai lavori di possibile completamento di opere incompiute nonché alla gestione delle stesse NB: Ove l'avviso è pubblicato nella apposita sezione del portale web del Ministero delle infrastrutture e dei trasporti, la pubblicazione in AT è assicurata mediante link al portale MIT	Tempestivo	TUTTI

SEZIONE "AMMINISTRAZIONE TRASPARENTE" - ELENCO DEGLI OBBLIGHI DI PUBBLICAZIONE						
*						
Denominazione sotto-sezione livello 1 (Macrofamiglie)	Denominazione sotto-sezione 2 livello (Tipologie di dati)	Riferimento normativo	Denominazione del singolo obbligo	Contenuti dell'obbligo	Aggiornamento	Settore responsabile della pubblicazione
		ALLEGATO I.5 al d.lgs. 36/2023 Elementi per la programmazione dei lavori e dei servizi. Schemi tipo (art. 5, co. 8; art. 7, co. 4)		Comunicazione circa la mancata redazione del programma triennale dei lavori pubblici, per assenza di lavori  Comunicazione circa la mancata redazione del programma triennale degli acquisti di forniture e servizi, per assenza di acquisti di forniture e servizi.	Tempestivo	TUTTI
	Atti delle amministrazioni aggiudicatrici e degli enti aggiudicatori distintamente per ogni procedura	Art. 168, d.lgs. 36/2023 Procedure di gara con sistemi di qualificazione	Atti relativi alla programmazione di lavori, opere, servizi e forniture	Atti recanti norme, criteri oggettivi per il funzionamento del sistema di qualificazione, l'eventuale aggiornamento periodico dello stesso e durata, criteri soggettivi (requisiti relativi alle capacità economiche, finanziarie, tecniche e professionali) per l'iscrizione al sistema.	Tempestivo	TUTTI
				Per ciascuna procedura:		

SEZIONE "AMMINISTRAZIONE TRASPARENTE" - ELENCO DEGLI OBBLIGHI DI PUBBLICAZIONE						
*						
Denominazione sotto-sezione livello 1 (Macrofamiglie)	Denominazione sotto-sezione 2 livello (Tipologie di dati)	Riferimento normativo	Denominazione del singolo obbligo	Contenuti dell'obbligo	Aggiornamento	Settore responsabile della pubblicazione
		Art. 169, d.lgs. 36/2023 Procedure di gara regolamentate Settori speciali		Obbligo applicabile alle imprese pubbliche e ai soggetti titolari di diritti speciali esclusivi  Atti eventualmente adottati recanti l'elencazione delle condotte che costituiscono gravi illeciti professionali agli effetti degli artt. 95, co. 1, lettera e) e 98 (cause di esclusione dalla gara per gravi illeciti professionali).	Tempestivo	TUTTI
		Art. 11, co. 2-quater, l. n. 3/2003, introdotto dall'art. 41, co. 1, d.l. n. 76/2020 Dati e informazioni sui progetti di investimento pubblico		Obbligo previsto per i soggetti titolari di progetti di investimento pubblico Elenco annuale dei progetti finanziati, con indicazione del CUP, importo totale del finanziamento, le fonti finanziarie, la data di avvio del progetto e lo stato di attuazione finanziario e procedurale	Annuale	TUTTI

SEZIONE "AMMINISTRAZIONE TRASPARENTE" - ELENCO DEGLI OBBLIGHI DI PUBBLICAZIONE						
*						
Denominazione sotto-sezione livello 1 (Macrofamiglie)	Fase	Riferimento normativo	Denominazione del singolo obbligo	Contenuti dell'obbligo	Aggiornamento	Settore responsabile della pubblicazione
	Pubblicazione	Art. 40, co. 3 e co. 5, d.lgs. 36/2023 Dibattito pubblico (da intendersi riferito a quello facoltativo)  Allegato I.6 al d.lgs. 36/2023 Dibattito pubblico obbligatorio		1) Relazione sul progetto dell'opera (art. 40, co. 3 codice e art. 5, co. 1, lett. a) e b) allegato)  2) Relazione conclusiva redatta dal responsabile del dibattito (con i contenuti specificati dall'art. 40, co. 5 codice e art. 7, co. 1 dell'allegato)  3) Documento conclusivo redatto dalla SA sulla base della relazione conclusiva del responsabile (solo per il dibattito pubblico obbligatorio) ai sensi dell'art. 7, co. 2 dell'allegato Per il dibattito pubblico obbligatorio, la pubblicazione dei documenti di cui ai nn. 2 e 3, è prevista sia per le SA sia per le amministrazioni locali interessate dall'intervento	Tempestivo	TUTTI
		Art. 82, d.lgs. 36/2023 Documenti di gara Art. 85, co. 4, d.lgs. 36/2023 Pubblicazioni e a livello nazionale (cfr. anche l'Allegato II.7)		Documenti di gara. Che comprendono, almeno: Delibera a contrarre Bando/avviso di gara/lettera di invito Disciplinare di gara Capitolato speciale Condizioni contrattuali proposte	Tempestivo	TUTTI

SEZIONE "AMMINISTRAZIONE TRASPARENTE" - ELENCO DEGLI OBBLIGHI DI PUBBLICAZIONE						
*						
Denominazione sotto-sezione livello 1 (Macrofamiglie)	Fase	Riferimento normativo	Denominazione del singolo obbligo	Contenuti dell'obbligo	Aggiornamento	Settore responsabile della pubblicazione
	Affidamento	Art. 28, d.lgs. 36/2023 Trasparenza dei contratti pubblici		Composizione delle commissioni giudicatrici e CV dei componenti Pari opportunità e inclusione lavorativa nei contratti pubblici PNRR e PNC e nei contratti riservati:	Tempestivo	TUTTI
		Art. 47, co. 2, e 9 d.l. 77/2021, convertito con modificazioni dalla l. 108/2021  D.P.C.M. 20 giugno 2023 recante Linee guida volte a favorire le pari opportunità generazionali e di genere, nonché l'inclusione lavorativa delle persone con disabilità nei contratti riservati (art. 1, co. 8, allegato II.3, d.lgs. 36/2023 )		Copia dell'ultimo rapporto sulla situazione del personale maschile e femminile redatto dall'operatore economico, tenuto alla sua redazione ai sensi dell'art. 46, decreto legislativo 11 aprile 2006, n. 198 (operatori economici che occupano oltre 50 dipendenti). Il documento è prodotto, a pena di esclusione, al momento della presentazione della domanda di partecipazione o dell'offerta	Da pubblicare successivamente alla pubblicazione degli avvisi relativi agli esiti delle procedure	TUTTI

	<p><b>Affidamento</b></p>	<p>Art. 10, co. 5; art. 14, co. 3; art. 17, co. 2; art. 24; art. 30, co. 2; art. 31, co. 1 e 2; D.lgs. 201/2022 Riordino della disciplina dei servizi pubblici locali di rilevanza economica</p>	<p>Procedure di affidamento dei servizi pubblici locali:</p> <p>1) deliberazione di istituzione del servizio pubblico locale (art. 10, co. 5);</p> <p>2) relazione contenente la valutazione finalizzata alla scelta della modalità di gestione (art. 14, co. 3);</p> <p>3) Deliberazione di affidamento del servizio a società in house (art. 17, co. 2) per affidamenti sopra soglia del servizio pubblico locale, compresi quelli nei settori del trasporto pubblico locale e dei servizi di distribuzione di energia elettrica e gas naturale;</p> <p>4) contratto di servizio sottoscritto dalle parti che definisce gli obblighi di servizio pubblico e le condizioni economiche del rapporto (artt. 24 e 31 co. 2);</p> <p>5) relazione periodica contenente le verifiche periodiche sulla situazione gestionale (art. 30, co. 2) relazione contenente la valutazione finalizzata alla scelta della modalità di gestione (art. 14, co. 3);</p>	<p>Tempestivo</p>	<p>L'ANAC, la Presidenza del Consiglio dei Ministri e l'Autorità Garante della Concorrenza e del Mercato hanno elaborato alcuni schemi tipo, tra cui quelli relativi ai seguenti documenti:</p> <ul style="list-style-type: none"> <li>- Relazione sulla scelta della modalità di gestione del servizio pubblico locale, come previsto dall'art. 14, co. 3;</li> <li>- Motivazione qualificata richiesta dall'art. 17, co. 2, in caso di affidamenti diretti a società in house di importo superiore alle soglie di rilevanza europea in materia di contratti pubblici.</li> </ul> <p>Resta fermo l'obbligo di trasmissione ad ANAC come espressamente previsto all'art. 31, co. 2, d.lgs. 201/2022</p> <p>La documentazione è disponibile al seguente link: <a href="https://www.anticorruzione.it/-/trasparenza-dei-servizi-pubblici-locali-di-rilevanza-economica">https://www.anticorruzione.it/-/trasparenza-dei-servizi-pubblici-locali-di-rilevanza-economica</a></p> <p>TUTTI</p>
--	---------------------------	--	---	-------------------	---



SEZIONE "AMMINISTRAZIONE TRASPARENTE" - ELENCO DEGLI OBBLIGHI DI PUBBLICAZIONE						
*						
Denominazione sotto-sezione livello 1 (Macrofamiglie)	Fase	Riferimento normativo	Denominazione del singolo obbligo	Contenuti dell'obbligo	Aggiornamento	Settore responsabile della pubblicazione
	Esecutiva	Art. 215 e ss. e All. V.2, d.lgs. 36/2023 Collegio consultivo tecnico		Composizione del Collegio consultivo tecnici (nominativi) CV dei componenti	Tempestivo	TUTTI
		Art. 47, co. 3, co. 3-bis, co. 9, l. 77/2021 convertito con modificazioni dalla l. 108/2021 Pari opportunità e inclusione lavorativa nei contratti pubblici PNRR e PNC e nei contratti riservati  D.P.C.M 20 giugno 2023 recante Linee guida volte a favorire le pari opportunità generazionali e di genere, nonché l'inclusione lavorativa delle persone con disabilità nei contratti riservati (art. 1, co. 8, allegato II.3, d.lgs. 36/2023)		Pari opportunità e inclusione lavorativa nei contratti pubblici PNRR e PNC e nei contratti riservati:  1) Relazione di genere sulla situazione del personale maschile e femminile consegnata, entro sei mesi dalla conclusione del contratto, alla stazione appaltante/ente concedente dagli operatori economici che occupano un numero pari o superiore a quindici dipendenti 2) Certificazione di cui all'art. 17 della legge 12 marzo 1999, n. 68 e della relazione relativa all'assolvimento degli obblighi di cui alla medesima legge e alle eventuali sanzioni e provvedimenti disposti a carico dell'operatore economico nel triennio antecedente la data di scadenza della presentazione delle offerte e consegnate alla stazione appaltante/ente concedente entro sei mesi dalla conclusione del contratto (per gli operatori economici che occupano un numero pari o superiore a quindici dipendenti)	Tempestivo	TUTTI

**SEZIONE "AMMINISTRAZIONE TRASPARENTE" - ELENCO DEGLI OBBLIGHI DI PUBBLICAZIONE**

\*

Denominazione sotto-sezione livello 1 (Macrofamiglie)	Fase	Riferimento normativo	Denominazione del singolo obbligo	Contenuti dell'obbligo	Aggiornamento	Settore responsabile della pubblicazione
	<b>Sponsorizzazioni</b>	Art. 134, co. 4, d.lgs. 36/2023 Contratti gratuiti e forme speciali di partenariato		Affidamento di contratti di sponsorizzazione di lavori, servizi o forniture per importi superiori a quarantamila 40.000 euro: 1) avviso con il quale si rende nota la ricerca di sponsor per specifici interventi, ovvero si comunica l'avvenuto ricevimento di una proposta di sponsorizzazione, con sintetica indicazione del contenuto del contratto proposto.	Tempestivo	TUTTI
	<b>Procedure di somma urgenza e di protezione civile</b>	Art. 140, d.lgs. 36/2023 Comunicato del Presidente ANAC del 19 settembre 2023		Atti e documenti relativi agli affidamenti di somma urgenza a prescindere dall'importo di affidamento. In particolare: 1) verbale di somma urgenza e provvedimento di affidamento; con specifica indicazione delle modalità della scelta e delle motivazioni che non hanno consentito il ricorso alle procedure ordinarie; 2) perizia giustificativa; 3) elenco prezzi unitari, con indicazione di quelli concordati tra le parti e di quelli dedotti da prezzari	Tempestivo	TUTTI
	<b>Finanza di progetto</b>	Art. 193, d.lgs. 36/2023 Procedura di affidamento		Provvedimento conclusivo della procedura di valutazione della proposta del promotore relativa alla realizzazione in concessione di lavori o servizi	Tempestivo	TUTTI

<b>Sovvenzioni, contributi, sussidi, vantaggi economici</b>	<b>Criteri e modalità</b>	Art. 26, c. 1, d.lgs. n. 33/2013	Criteri e modalità	Atti con i quali sono determinati i criteri e le modalità cui le amministrazioni devono attenersi per la concessione di sovvenzioni, contributi, sussidi ed ausili finanziari e l'attribuzione di vantaggi economici di qualunque genere a persone ed enti pubblici e privati	Tempestivo (ex art. 8, d.lgs. n. 33/2013)	TUTTI
	<b>Atti di concessione</b>	Art. 26, c. 2, d.lgs. n. 33/2013	Atti di concessione  (da pubblicare in tabelle creando un collegamento con la pagina nella quale sono riportati i dati dei relativi provvedimenti)	Atti di concessione di sovvenzioni, contributi, sussidi ed ausili finanziari alle imprese e comunque di vantaggi economici di qualunque genere a persone ed enti pubblici e privati di importo superiore a mille euro	Tempestivo (art. 26, c. 3, d.lgs. n. 33/2013)	TUTTI
				Per ciascun atto:		

SEZIONE "AMMINISTRAZIONE TRASPARENTE" - ELENCO DEGLI OBBLIGHI DI PUBBLICAZIONE						
*						
Denominazione sotto-sezione livello 1 (Macrofamiglie)	Denominazione sotto-sezione 2 livello (Tipologie di dati)	Riferimento normativo	Denominazione del singolo obbligo	Contenuti dell'obbligo	Aggiornamento	Settore responsabile della pubblicazione
		Art. 27, c. 1, lett. a), d.lgs. n. 33/2013	finali)	1) nome dell'impresa o dell'ente e i rispettivi dati fiscali o il nome di altro soggetto beneficiario	Tempestivo (art. 26, c. 3, d.lgs. n. 33/2013)	TUTTI
		Art. 27, c. 1, lett. b), d.lgs. n. 33/2013	(NB: è fatto divieto di diffusione di dati da cui sia possibile ricavare informazioni relative allo stato di salute e alla situazione di disagio economico sociale degli interessati, come previsto dall'art. 26, c. 4, del d.lgs. n. 33/2013)	2) importo del vantaggio economico corrisposto	Tempestivo (art. 26, c. 3, d.lgs. n. 33/2013)	TUTTI
		Art. 27, c. 1, lett. c), d.lgs. n. 33/2013		3) norma o titolo a base dell'attribuzione	Tempestivo (art. 26, c. 3, d.lgs. n. 33/2013)	TUTTI
		Art. 27, c. 1, lett. d), d.lgs. n. 33/2013		4) ufficio e funzionario o dirigente responsabile del relativo procedimento amministrativo	Tempestivo (art. 26, c. 3, d.lgs. n. 33/2013)	TUTTI
		Art. 27, c. 1, lett. e), d.lgs. n. 33/2013		5) modalità seguita per l'individuazione del beneficiario	Tempestivo (art. 26, c. 3, d.lgs. n. 33/2013)	TUTTI
		Art. 27, c. 1, lett. f), d.lgs. n. 33/2013		6) <i>link</i> al progetto selezionato	Tempestivo (art. 26, c. 3, d.lgs. n. 33/2013)	TUTTI
		Art. 27, c. 1, lett. f), d.lgs. n. 33/2013		7) <i>link</i> al curriculum vitae del soggetto incaricato	Tempestivo (art. 26, c. 3, d.lgs. n. 33/2013)	TUTTI
		Art. 27, c. 2, d.lgs. n. 33/2013		Elenco (in formato tabellare aperto) dei soggetti beneficiari degli atti di concessione di sovvenzioni, contributi, sussidi ed ausili finanziari alle imprese e di attribuzione di vantaggi economici di qualunque genere a persone ed enti pubblici e privati di importo superiore a mille euro	Annuale (art. 27, c. 2, d.lgs. n. 33/2013)	TUTTI

SEZIONE "AMMINISTRAZIONE TRASPARENTE" - ELENCO DEGLI OBBLIGHI DI PUBBLICAZIONE						
*						
Denominazione sotto-sezione livello 1 (Macrofamiglie)	Denominazione sotto-sezione 2 livello (Tipologie di dati)	Riferimento normativo	Denominazione del singolo obbligo	Contenuti dell'obbligo	Aggiornamento	Settore responsabile della pubblicazione
<b>Bilanci</b>	Bilancio preventivo e consuntivo	Art. 29, c. 1, d.lgs. n. 33/2013 Art. 5, c. 1, d.p.c.m. 26 aprile 2011	Bilancio preventivo	Documenti e allegati del bilancio preventivo, nonché dati relativi al bilancio di previsione di ciascun anno in forma sintetica, aggregata e semplificata, anche con il ricorso a rappresentazioni grafiche	Tempestivo (ex art. 8, d.lgs. n. 33/2013)	SETTORE CONTABILE
				Dati relativi alle entrate e alla spesa dei bilanci preventivi in formato tabellare aperto in modo da consentire l'esportazione, il trattamento e il riutilizzo.	Tempestivo (ex art. 8, d.lgs. n. 33/2013)	SETTORE CONTABILE
		Art. 29, c. 1, d.lgs. n. 33/2013 Art. 5, c. 1, d.p.c.m. 26 aprile 2011	Bilancio consuntivo	Documenti e allegati del bilancio consuntivo, nonché dati relativi al bilancio consuntivo di ciascun anno in forma sintetica, aggregata e semplificata, anche con il ricorso a rappresentazioni grafiche	Tempestivo (ex art. 8, d.lgs. n. 33/2013)	SETTORE CONTABILE
				Dati relativi alle entrate e alla spesa dei bilanci consuntivi in formato tabellare aperto in modo da consentire l'esportazione, il trattamento e il riutilizzo.	Tempestivo (ex art. 8, d.lgs. n. 33/2013)	SETTORE CONTABILE

SEZIONE "AMMINISTRAZIONE TRASPARENTE" - ELENCO DEGLI OBBLIGHI DI PUBBLICAZIONE						
*						
Denominazione sotto-sezione livello 1 (Macrofamiglie)	Denominazione sotto-sezione 2 livello (Tipologie di dati)	Riferimento normativo	Denominazione del singolo obbligo	Contenuti dell'obbligo	Aggiornamento	Settore responsabile della pubblicazione
Beni immobili e gestione patrimonio	Piano degli indicatori e dei risultati attesi di bilancio	Art. 29, c. 2, d.lgs. n. 33/2013 - Art. 19 e 22 del dlgs n. 91/2011 - Art. 18-bis del dlgs n.118/2011	Piano degli indicatori e dei risultati attesi di bilancio	Piano degli indicatori e risultati attesi di bilancio, con l'integrazione delle risultanze osservate in termini di raggiungimento dei risultati attesi e le motivazioni degli eventuali scostamenti e gli aggiornamenti in corrispondenza di ogni nuovo esercizio di bilancio, sia tramite la specificazione di nuovi obiettivi e indicatori, sia attraverso l'aggiornamento dei valori obiettivo e la soppressione di obiettivi già raggiunti oppure oggetto di ripianificazione	Tempestivo (ex art. 8, d.lgs. n. 33/2013)	SETTORE CONTABILE
	Patrimonio immobiliare	Art. 30, d.lgs. n. 33/2013	Patrimonio immobiliare	Informazioni identificative degli immobili posseduti e detenuti	Tempestivo (ex art. 8, d.lgs. n. 33/2013)	SETTORE TECNICO
	Canoni di locazione o affitto	Art. 30, d.lgs. n. 33/2013	Canoni di locazione o affitto	Canoni di locazione o di affitto versati o percepiti	Tempestivo (ex art. 8, d.lgs. n. 33/2013)	SETTORE TECNICO
Controlli e rilievi sull'amministrazione	Organismi indipendenti di valutazione, nuclei di valutazione o altri organismi con funzioni analoghe	Art. 31, d.lgs. n. 33/2013	Atti degli Organismi indipendenti di valutazione, nuclei di valutazione o altri organismi con funzioni analoghe	Attestazione dell'OIV o di altra struttura analoga nell'assolvimento degli obblighi di pubblicazione	Annuale e in relazione a delibere A.N.AC.	SEGRETERIA

SEZIONE "AMMINISTRAZIONE TRASPARENTE" - ELENCO DEGLI OBBLIGHI DI PUBBLICAZIONE						
*						
Denominazione sotto-sezione livello 1 (Macrofamiglie)	Denominazione sotto-sezione 2 livello (Tipologie di dati)	Riferimento normativo	Denominazione del singolo obbligo	Contenuti dell'obbligo	Aggiornamento	Settore responsabile della pubblicazione
				Documento dell'OIV di validazione della Relazione sulla Performance (art. 14, c. 4, lett. c), d.lgs. n. 150/2009)	Tempestivo	SEGRETERIA
				Relazione dell'OIV sul funzionamento complessivo del Sistema di valutazione, trasparenza e integrità dei controlli interni (art. 14, c. 4, lett. a), d.lgs. n. 150/2009)	Tempestivo	SEGRETERIA
				Altri atti degli organismi indipendenti di valutazione, nuclei di valutazione o altri organismi con funzioni analoghe, procedendo all'indicazione in forma anonima dei dati personali eventualmente presenti	Tempestivo (ex art. 8, d.lgs. n. 33/2013)	SEGRETERIA
	Organi di revisione amministrativa e contabile		Relazioni degli organi di revisione amministrativa e contabile	Relazioni degli organi di revisione amministrativa e contabile al bilancio di previsione o budget, alle relative variazioni e al conto consuntivo o bilancio di esercizio	Tempestivo (ex art. 8, d.lgs. n. 33/2013)	SETTORE TECNICO
	Corte dei conti		Rilievi Corte dei conti	Tutti i rilievi della Corte dei conti ancorché non recepiti riguardanti l'organizzazione e l'attività delle amministrazioni stesse e dei loro uffici	Tempestivo (ex art. 8, d.lgs. n. 33/2013)	SETTORE TECNICO

SEZIONE "AMMINISTRAZIONE TRASPARENTE" - ELENCO DEGLI OBBLIGHI DI PUBBLICAZIONE						
*						
Denominazione sotto-sezione livello 1 (Macrofamiglie)	Denominazione sotto-sezione 2 livello (Tipologie di dati)	Riferimento normativo	Denominazione del singolo obbligo	Contenuti dell'obbligo	Aggiornamento	Settore responsabile della pubblicazione
Servizi erogati	Carta dei servizi e standard di qualità	Art. 32, c. 1, d.lgs. n. 33/2013	Carta dei servizi e standard di qualità	Carta dei servizi o documento contenente gli standard di qualità dei servizi pubblici	Tempestivo (ex art. 8, d.lgs. n. 33/2013)	TUTTI
	Class action	Art. 1, c. 2, d.lgs. n. 198/2009	Class action	Notizia del ricorso in giudizio proposto dai titolari di interessi giuridicamente rilevanti ed omogenei nei confronti delle amministrazioni e dei concessionari di servizio pubblico al fine di ripristinare il corretto svolgimento della funzione o la corretta erogazione di un servizio	Tempestivo	
				Sentenza di definizione del giudizio	Tempestivo	
				Misure adottate in ottemperanza alla sentenza	Tempestivo	
	Costi contabilizzati	Art. 4, c. 2, d.lgs. n. 198/2009 Art. 4, c. 6, d.lgs. n. 198/2009	Costi contabilizzati (da pubblicare in tabelle)	Costi contabilizzati dei servizi erogati agli utenti, sia finali che intermedi e il relativo andamento nel tempo	Annuale (art. 10, c. 5, d.lgs. n. 33/2013)	TUTTI
				Liste di attesa (obbligo di pubblicazione a carico di enti, aziende e strutture pubbliche e private che erogano prestazioni per conto del servizio sanitario) (da pubblicare in tabelle)	Tempestivo (ex art. 8, d.lgs. n. 33/2013)	TUTTI
	Liste di attesa	Art. 41, c. 6, d.lgs. n. 33/2013	Liste di attesa (obbligo di pubblicazione a carico di enti, aziende e strutture pubbliche e private che erogano prestazioni per conto del servizio sanitario) (da pubblicare in tabelle)	Criteri di formazione delle liste di attesa, tempi di attesa previsti e tempi medi effettivi di attesa per ciascuna tipologia di prestazione erogata	Tempestivo (ex art. 8, d.lgs. n. 33/2013)	TUTTI



**SEZIONE "AMMINISTRAZIONE TRASPARENTE" - ELENCO DEGLI OBBLIGHI DI PUBBLICAZIONE**

\*

Denominazione sotto-sezione livello 1 (Macrofamiglie)	Denominazione sotto-sezione 2 livello (Tipologie di dati)	Riferimento normativo	Denominazione del singolo obbligo	Contenuti dell'obbligo	Aggiornamento	Settore responsabile della pubblicazione
	Servizi in rete	Art. 7 co. 3 d.lgs. 82/2005 modificato dall'art. 8 co. 1 del d.lgs. 179/16	Risultati delle indagini sulla soddisfazione da parte degli utenti rispetto alla qualità dei servizi in rete e statistiche di utilizzo dei servizi in rete	Risultati delle rilevazioni sulla soddisfazione da parte degli utenti rispetto alla qualità dei servizi in rete resi all'utente, anche in termini di fruibilità, accessibilità e tempestività, statistiche di utilizzo dei servizi in rete.	Tempestivo	TUTTI
	Dati sui pagamenti	Art. 4-bis, c. 2, dlgs n. 33/2013	Dati sui pagamenti (da pubblicare in tabelle)	Dati sui propri pagamenti in relazione alla tipologia di spesa sostenuta, all'ambito temporale di riferimento e ai beneficiari	Trimestrale (in fase di prima attuazione semestrale)	TUTTI
	Dati sui pagamenti del servizio sanitario nazionale	Art. 41, c. 1bis, d.lgs. n. 33/2013	Dati sui pagamenti in forma sintetica e aggregata (da pubblicare in tabelle)	Dati relativi a tutte le spese e a tutti i pagamenti effettuati, distinti per tipologia di lavoro, bene o servizio in relazione alla tipologia di spesa sostenuta, all'ambito temporale di riferimento e ai beneficiari	Trimestrale (in fase di prima attuazione semestrale)	SETTORE CONTABILE
	Indicatore di tempestività dei pagamenti	Art. 33, d.lgs. n. 33/2013	Indicatore di tempestività dei pagamenti	Indicatore dei tempi medi di pagamento relativi agli acquisti di beni, servizi, prestazioni professionali e forniture (indicatore annuale di tempestività dei pagamenti)	Annuale (art. 33, c. 1, d.lgs. n. 33/2013)	SETTORE CONTABILE
Indicatore trimestrale di tempestività dei pagamenti				Trimestrale (art. 33, c. 1, d.lgs. n. 33/2013)	SETTORE CONTABILE	

SEZIONE "AMMINISTRAZIONE TRASPARENTE" - ELENCO DEGLI OBBLIGHI DI PUBBLICAZIONE *						
Denominazione sotto-sezione livello 1 (Macrofamiglie)	Denominazione sotto-sezione 2 livello (Tipologie di dati)	Riferimento normativo	Denominazione del singolo obbligo	Contenuti dell'obbligo	Aggiornamento	Settore responsabile della pubblicazione
Opere pubbliche	IBAN e pagamenti informatici	Art. 36, d.lgs. n. 33/2013 Art. 5, c. 1, d.lgs. n. 82/2005	Ammontare complessivo dei debiti	Ammontare complessivo dei debiti e il numero delle imprese creditrici	Annuale (art. 33, c. 1, d.lgs. n. 33/2013)	SETTORE CONTABILE
			IBAN e pagamenti informatici	Nelle richieste di pagamento: i codici IBAN identificativi del conto di pagamento, ovvero di imputazione del versamento in Tesoreria, tramite i quali i soggetti versanti possono effettuare i pagamenti mediante bonifico bancario o postale, ovvero gli identificativi del conto corrente postale sul quale i soggetti versanti possono effettuare i pagamenti mediante bollettino postale, nonché i codici identificativi del pagamento da indicare obbligatoriamente per il versamento	Tempestivo (ex art. 8, d.lgs. n. 33/2013)	SETTORE CONTABILE
	Nuclei di valutazione e verifica degli investimenti pubblici	Art. 38, c. 1, d.lgs. n. 33/2013	Informazioni reali ai nuclei di valutazione e verifica degli investimenti pubblici (art. 1, l. n. 144/1999)	Informazioni relative ai nuclei di valutazione e verifica degli investimenti pubblici, incluse le funzioni e i compiti specifici ad essi attribuiti, le procedure e i criteri di individuazione dei componenti e i loro nominativi (obbligo previsto per le amministrazioni centrali e regionali)	Tempestivo (ex art. 8, d.lgs. n. 33/2013)	SETTORE TECNICO

SEZIONE "AMMINISTRAZIONE TRASPARENTE" - ELENCO DEGLI OBBLIGHI DI PUBBLICAZIONE						
*						
Denominazione sotto-sezione livello 1 (Macrofamiglie)	Denominazione sotto-sezione 2 livello (Tipologie di dati)	Riferimento normativo	Denominazione del singolo obbligo	Contenuti dell'obbligo	Aggiornamento	Settore responsabile della pubblicazione
	Atti di programmazione delle opere pubbliche	Art. 38, c. 2 e 2 bis d.lgs. n. 33/2013 Art. 21 co.7 d.lgs. n. 50/2016 Art. 29 d.lgs. n. 50/2016	Atti di programmazione delle opere pubbliche	Atti di programmazione delle opere pubbliche ( <i>link</i> alla sottosezione "bandi di gara e contratti"). A titolo esemplificativo: - Programma triennale dei lavori pubblici, nonché i relativi aggiornamenti annuali, ai sensi art. 21 d.lgs. n. 50/2016 - Documento pluriennale di pianificazione ai sensi dell'art. 2 del d.lgs. n. 228/2011, (per i Ministeri)	Tempestivo (art.8, c. 1, d.lgs. n. 33/2013)	SETTORE TECNICO
	Tempi costi e indicatori di realizzazione delle opere pubbliche	Art. 38, c. 2, d.lgs. n. 33/2013	Tempi, costi unitari e indicatori di realizzazione delle opere pubbliche in corso o completate.	Informazioni relative ai tempi e agli indicatori di realizzazione delle opere pubbliche in corso o completate	Tempestivo (art. 38, c. 1, d.lgs. n. 33/2013)	SETTORE TECNICO
			(da pubblicare in tabelle, sulla base dello schema tipo redatto dal Ministero dell'economia e della finanza d'intesa con l'Autorità nazionale anticorruzione)	Informazioni relative ai costi unitari di realizzazione delle opere pubbliche in corso o completate	Tempestivo (art. 38, c. 1, d.lgs. n. 33/2013)	SETTORE TECNICO
Pianificazione e governo del territorio		Art. 39, c. 1, lett. a), d.lgs. n. 33/2013	Pianificazione e governo del territorio (da pubblicare in tabelle)	Atti di governo del territorio quali, tra gli altri, piani territoriali, piani di coordinamento, piani paesistici, strumenti urbanistici, generali e di attuazione, nonché le loro varianti	Tempestivo (art. 39, c. 1, d.lgs. n. 33/2013)	SETTORE TECNICO

SEZIONE "AMMINISTRAZIONE TRASPARENTE" - ELENCO DEGLI OBBLIGHI DI PUBBLICAZIONE						
*						
Denominazione sotto-sezione livello 1 (Macrofamiglie)	Denominazione sotto-sezione 2 livello (Tipologie di dati)	Riferimento normativo	Denominazione del singolo obbligo	Contenuti dell'obbligo	Aggiornamento	Settore responsabile della pubblicazione
Informazioni ambientali		Art. 39, c. 2, d.lgs. n. 33/2013		Documentazione relativa a ciascun procedimento di presentazione e approvazione delle proposte di trasformazione urbanistica di iniziativa privata o pubblica in variante allo strumento urbanistico generale comunque denominato vigente nonché delle proposte di trasformazione urbanistica di iniziativa privata o pubblica in attuazione dello strumento urbanistico generale vigente che comportino premialità edificatorie a fronte dell'impegno dei privati alla realizzazione di opere di urbanizzazione extra oneri o della cessione di aree o volumetrie per finalità di pubblico interesse	Tempestivo (ex art. 8, d.lgs. n. 33/2013)	SETTORE TECNICO
			Informazioni ambientali	Informazioni ambientali che le amministrazioni detengono ai fini delle proprie attività istituzionali:	Tempestivo (ex art. 8, d.lgs. n. 33/2013)	SETTORE TECNICO
		Art. 40, c. 2, d.lgs. n. 33/2013	Stato dell'ambiente	1) Stato degli elementi dell'ambiente, quali l'aria, l'atmosfera, l'acqua, il suolo, il territorio, i siti naturali, compresi gli igrotopi, le zone costiere e marine, la diversità biologica ed i suoi elementi costitutivi, compresi gli organismi geneticamente modificati, e, inoltre, le interazioni tra questi elementi	Tempestivo (ex art. 8, d.lgs. n. 33/2013)	SETTORE TECNICO
			Fattori inquinanti	2) Fattori quali le sostanze, l'energia, il rumore, le radiazioni od i rifiuti, anche quelli radioattivi, le emissioni, gli scarichi ed altri rilasci nell'ambiente, che incidono o possono incidere sugli elementi dell'ambiente	Tempestivo (ex art. 8, d.lgs. n. 33/2013)	SETTORE TECNICO

SEZIONE "AMMINISTRAZIONE TRASPARENTE" - ELENCO DEGLI OBBLIGHI DI PUBBLICAZIONE							
*							
Denominazione sotto-sezione livello 1 (Macrofamiglie)	Denominazione sotto-sezione 2 livello (Tipologie di dati)	Riferimento normativo	Denominazione del singolo obbligo	Contenuti dell'obbligo	Aggiornamento	Settore responsabile della pubblicazione	
			Misure incidenti sull'ambiente e relative analisi di impatto	3) Misure, anche amministrative, quali le politiche, le disposizioni legislative, i piani, i programmi, gli accordi ambientali e ogni altro atto, anche di natura amministrativa, nonché le attività che incidono o possono incidere sugli elementi e sui fattori dell'ambiente ed analisi costi-benefici ed altre analisi ed ipotesi economiche usate nell'ambito delle stesse	Tempestivo (ex art. 8, d.lgs. n. 33/2013)	SETTORE TECNICO	
			Misure a protezione dell'ambiente e relative analisi di impatto	4) Misure o attività finalizzate a proteggere i suddetti elementi ed analisi costi-benefici ed altre analisi ed ipotesi economiche usate nell'ambito delle stesse	Tempestivo (ex art. 8, d.lgs. n. 33/2013)	SETTORE TECNICO	
			Relazioni sull'attuazione della legislazione	5) Relazioni sull'attuazione della legislazione ambientale	Tempestivo (ex art. 8, d.lgs. n. 33/2013)	SETTORE TECNICO	
			Stato della salute e della sicurezza umana	6) Stato della salute e della sicurezza umana, compresa la contaminazione della catena alimentare, le condizioni della vita umana, il paesaggio, i siti e gli edifici d'interesse culturale, per quanto influenzabili dallo stato degli elementi dell'ambiente, attraverso tali elementi, da qualsiasi fattore	Tempestivo (ex art. 8, d.lgs. n. 33/2013)	SETTORE TECNICO	
			Relazione sullo stato dell'ambiente del Ministero	Relazione sullo stato dell'ambiente redatta dal Ministero dell'Ambiente e della	Tempestivo (ex art. 8, d.lgs. n. 33/2013)	SETTORE TECNICO	

**SEZIONE "AMMINISTRAZIONE TRASPARENTE" - ELENCO DEGLI OBBLIGHI DI PUBBLICAZIONE**

\*

Denominazione sotto-sezione livello 1 (Macrofamiglie)	Denominazione sotto-sezione 2 livello (Tipologie di dati)	Riferimento normativo	Denominazione del singolo obbligo	Contenuti dell'obbligo	Aggiornamento	Settore responsabile della pubblicazione
Strutture sanitarie private accreditate		Art. 41, c. 4, d.lgs. n. 33/2013	dell'Ambiente e della tutela del territorio	tutela del territorio		
			Strutture sanitarie private accreditate	Elenco delle strutture sanitarie private accreditate	Annuale (art. 41, c. 4, d.lgs. n. 33/2013)	
			(da pubblicare in tabelle)	Accordi intercorsi con le strutture private accreditate	Annuale (art. 41, c. 4, d.lgs. n. 33/2013)	
Interventi straordinari e di emergenza		Art. 42, c. 1, lett. a), d.lgs. n. 33/2013	Interventi straordinari e di emergenza  (da pubblicare in tabelle)	Provvedimenti adottati concernenti gli interventi straordinari e di emergenza che comportano deroghe alla legislazione vigente, con l'indicazione espressa delle norme di legge eventualmente derogate e dei motivi della deroga, nonché con l'indicazione di eventuali atti amministrativi o giurisdizionali intervenuti	Tempestivo (ex art. 8, d.lgs. n. 33/2013)	TUTTI
				Termini temporali eventualmente fissati per l'esercizio dei poteri di adozione dei provvedimenti straordinari	Tempestivo (ex art. 8, d.lgs. n. 33/2013)	TUTTI
				Costo previsto degli interventi e costo effettivo sostenuto dall'amministrazione	Tempestivo (ex art. 8, d.lgs. n. 33/2013)	TUTTI
Altri contenuti	Prevenzione della Corruzione	Art. 10, c. 8, lett. a), d.lgs. n. 33/2013	Piano triennale per la prevenzione della corruzione e della trasparenza	Piano triennale per la prevenzione della corruzione e della trasparenza e suoi allegati, le misure integrative di prevenzione della corruzione individuate ai sensi dell'articolo 1 comma 2-bis della legge n. 190 del 2012	Annuale	SEGRETERIA

<b>SEZIONE "AMMINISTRAZIONE TRASPARENTE" - ELENCO DEGLI OBBLIGHI DI PUBBLICAZIONE</b>						
*						
<b>Denominazione sotto-sezione livello 1 (Macrofamiglie)</b>	<b>Denominazione sotto-sezione 2 livello (Tipologie di dati)</b>	<b>Riferimento normativo</b>	<b>Denominazione del singolo obbligo</b>	<b>Contenuti dell'obbligo</b>	<b>Aggiornamento</b>	<b>Settore responsabile della pubblicazione</b>
<b>Altri contenuti</b>	<b>Accesso civico</b>	Art. 1, c. 8, l. n. 190/2012, Art. 43, c. 1, d.lgs. n. 33/2013	Responsabile della prevenzione della corruzione e della trasparenza	Responsabile della prevenzione della corruzione e della trasparenza	Tempestivo	SEGRETERIA
			Regolamenti per la prevenzione e la repressione della corruzione e dell'illegalità	Regolamenti per la prevenzione e la repressione della corruzione e dell'illegalità (laddove adottati)	Tempestivo	SEGRETERIA
		Art. 1, c. 14, l. n. 190/2012	Relazione del responsabile della prevenzione della corruzione e della trasparenza	Relazione del responsabile della prevenzione della corruzione recante i risultati dell'attività svolta (entro il 15 dicembre di ogni anno)	Annuale (ex art. 1, c. 14, L. n. 190/2012)	SEGRETERIA
		Art. 1, c. 3, l. n. 190/2012	Provvedimenti adottati dall'A.N.AC. ed atti di adeguamento a tali provvedimenti	Provvedimenti adottati dall'A.N.AC. ed atti di adeguamento a tali provvedimenti in materia di vigilanza e controllo nell'anticorruzione	Tempestivo	SEGRETERIA
		Art. 18, c. 5, d.lgs. n. 39/2013	Atti di accertamento delle violazioni	Atti di accertamento delle violazioni delle disposizioni di cui al d.lgs. n. 39/2013	Tempestivo	SEGRETERIA
		Art. 5, c. 1, d.lgs. n. 33/2013 / Art. 2, c. 9-bis, l. 241/90	Accesso civico "semplice" concernente dati, documenti e informazioni soggetti a pubblicazione obbligatoria	Nome del Responsabile della prevenzione della corruzione e della trasparenza cui è presentata la richiesta di accesso civico, nonché modalità per l'esercizio di tale diritto, con indicazione dei recapiti telefonici e delle caselle	Tempestivo	SEGRETERIA

SEZIONE "AMMINISTRAZIONE TRASPARENTE" - ELENCO DEGLI OBBLIGHI DI PUBBLICAZIONE *						
Denominazione sotto-sezione livello 1 (Macrofamiglie)	Denominazione sotto-sezione 2 livello (Tipologie di dati)	Riferimento normativo	Denominazione del singolo obbligo	Contenuti dell'obbligo	Aggiornamento	Settore responsabile della pubblicazione
Altri contenuti	Accessibilità e Catalogo dei dati, metadati e banche dati			di posta elettronica istituzionale e nome del titolare del potere sostitutivo, attivabile nei casi di ritardo o mancata risposta, con indicazione dei recapiti telefonici e delle caselle di posta elettronica istituzionale		
		Art. 5, c. 2, d.lgs. n. 33/2013	Accesso civico "generalizzato" concernente dati e documenti ulteriori	Nomi Uffici competenti cui è presentata la richiesta di accesso civico, nonché modalità per l'esercizio di tale diritto, con indicazione dei recapiti telefonici e delle caselle di posta elettronica istituzionale	Tempestivo	SEGRETERIA
		Linee guida Anac FOIA (del. 1309/2016)	Registro degli accessi	Elenco delle richieste di accesso (atti, civico e generalizzato) con indicazione dell'oggetto e della data della richiesta nonché del relativo esito con la data della decisione	Semestrale	SEGRETERIA
		Art. 53, c. 1 bis, d.lgs. 82/2005 modificato dall'art. 43 del d.lgs. 179/16	Catalogo dei dati, metadati e delle banche dati	Catalogo dei dati, dei metadati definitivi e delle relative banche dati in possesso delle amministrazioni, da pubblicare anche tramite link al Repertorio nazionale dei dati territoriali ( <a href="http://www.rndt.gov.it">www.rndt.gov.it</a> ), al catalogo dei dati della PA e delle banche dati <a href="http://www.dati.gov.it">www.dati.gov.it</a> e <a href="http://basidati.agid.gov.it/catalogo">http://basidati.agid.gov.it/catalogo</a> o gestiti da AGID	Tempestivo	TUTTI



SEZIONE "AMMINISTRAZIONE TRASPARENTE" - ELENCO DEGLI OBBLIGHI DI PUBBLICAZIONE *						
Denominazione sotto-sezione livello 1 (Macrofamiglie)	Denominazione sotto-sezione 2 livello (Tipologie di dati)	Riferimento normativo	Denominazione del singolo obbligo	Contenuti dell'obbligo	Aggiornamento	Settore responsabile della pubblicazione
Altri contenuti	Dati ulteriori	Art. 53, c. 1, bis, d.lgs. 82/2005	Regolamenti	Regolamenti che disciplinano l'esercizio della facoltà di accesso telematico e il riutilizzo dei dati, fatti salvi i dati presenti in Anagrafe tributaria	Annuale	TUTTI
		Art. 9, c. 7, d.l. n. 179/2012 convertito con modificazioni dalla L. 17 dicembre 2012, n. 221	Obiettivi di accessibilità  (da pubblicare secondo le indicazioni contenute nella circolare dell'Agenzia per l'Italia digitale n. 1/2016 e s.m.i.)	Obiettivi di accessibilità dei soggetti disabili agli strumenti informatici per l'anno corrente (entro il 31 marzo di ogni anno) e lo stato di attuazione del "piano per l'utilizzo del telelavoro" nella propria organizzazione	Annuale (ex art. 9, c. 7, D.L. n. 179/2012)	TUTTI
		Art. 7-bis, c. 3, d.lgs. n. 33/2013 Art. 1, c. 9, lett. f), l. n. 190/2012	Dati ulteriori  (NB: nel caso di pubblicazione di dati non previsti da norme di legge si deve procedere alla anonimizzazione dei dati personali eventualmente presenti, in virtù di quanto disposto dall'art. 4, c. 3, del d.lgs. n. 33/2013)	Dati, informazioni e documenti ulteriori che le pubbliche amministrazioni non hanno l'obbligo di pubblicare ai sensi della normativa vigente e che non sono riconducibili alle sottosezioni indicate	....	TUTTI



**COMUNE DI MERCATELLO SUL METAURO**  
*(Provincia di Pesaro e Urbino)*

PIANO INTEGRATO DI ATTIVITÀ E ORGANIZZAZIONE triennio 2024 - 2026

3<sup>^</sup> Sezione di programmazione Sottosezione 3.1  
**STRUTTURA ORGANIZZATIVA**  
Si riporta l'organigramma dell'Amministrazione Comunale

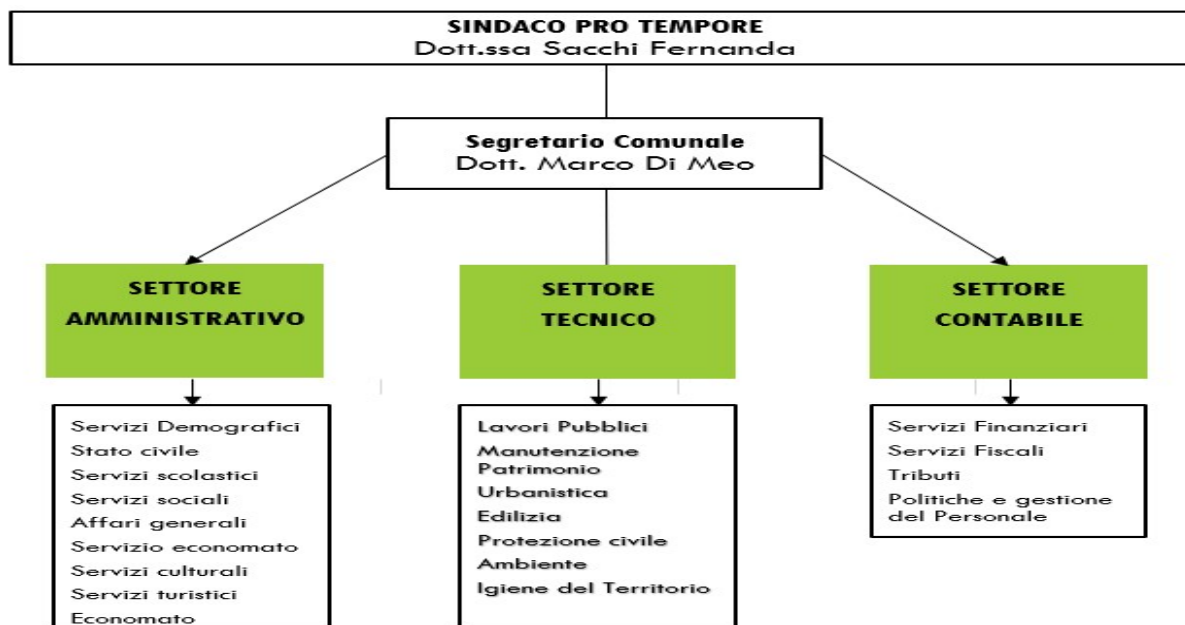



**Livelli di responsabilità organizzativa e numero di dipendenti in servizio:**

<b>Settore</b>	<b>Responsabilità</b>	<b>N. Dipendenti assegnati</b>	<b>Note</b>
CONTABILE	P.O. decreto sindacale n. 1/2023	1	
AMMINISTRATIVO	P.O. decreto sindacale n. 2/2023	1	
TECNICO	P.O. decreto sindacale n. 3/2023	3	



**COMUNE DI MERCATELLO SUL METAURO**  
*(Provincia di Pesaro e Urbino)*

PIANO INTEGRATO DI ATTIVITÀ E ORGANIZZAZIONE triennio 2024 - 2026

**Servizi gestiti in forma associata:**

Servizio	Modalità di svolgimento	Soggetto
Servizio polizia locale e protezione civile	Convenzione per il conferimento della funzione	Unione Montana Alta Valle del Metauro
Stazione unica appaltante	Convenzione	Comune di Fano
CSTPU	Convenzione	Provincia di Pesaro e Urbino
SUAP	Convenzione	Unione Montana Alta Valle del Metauro
Segreteria comunale	Convenzione	Comune di Mombaroccio, Comune di Tavoleto
Sistema bibliotecario	Convenzione	Unione Montana Alta Valle del Metauro
Nucleo di valutazione	Convenzione	Unione Montana Alta Valle del Metauro
Assegnatari alloggi di edilizia residenziale (ERP)	Convenzione	Unione Montana Alta Valle del Metauro
Catasto	Convenzione	Unione Montana Alta Valle del Metauro
Funzioni in materia di forestale	Convenzione	Unione Montana Alta Valle del Metauro
Sportello Unico delle attività produttive (SUAP)	Convenzione	Unione Montana Alta Valle del Metauro
Gestione associata Canile comprensoriale	Convenzione	Unione Montana Alta Valle del Metauro
Gestione Entrate tributarie	Proroga tecnica	Unione Montana Alta Valle del Metauro
Vigilanza su locali del pubblico spettacolo	Convenzione	Unione Montana Alta Valle del Metauro
Attività di protezione dei dati personali	Convenzione	Unione Montana Alta Valle del Metauro
Tesoreria	Convenzione	Intesa San Paolo S.r.l



**COMUNE DI MERCATELLO**   
(Provincia di Pesaro e Urbino)

PIANO INTEGRATO DI ATTIVITÀ E ORGANIZZAZIONE triennio 2024 - 2026

### 3^ Sezione di programmazione sottosezione 3.02

#### LAVORO IN MODALITÀ AGILE

##### Il lavoro agile prima dell'emergenza sanitaria

Il Comune prima dell'emergenza sanitaria non ha fatto alcuna sperimentazione per l'introduzione nell'Amministrazione dello Smart Working.

##### Il lavoro agile durante dell'emergenza sanitaria

Con la normativa emergenziale che ha caratterizzato il periodo 2020-2022, il Comune ha introdotto misure destinate a consentire al personale di lavorare da remoto, con un iniziale applicazione già nel primo lockdown, nel periodo marzo/maggio.

##### Il lavoro agile nel triennio 2024/2026

In ragione delle vigenti disposizioni normative e contrattuali, il ricorso al lavoro agile può essere autorizzato esclusivamente garantendo il rispetto delle seguenti condizioni definite dal comune:

- a) l'invarianza dei servizi resi all'utenza;
- b) l'adeguata rotazione del personale autorizzato alla prestazione di lavoro agile, assicurando comunque la prevalenza per ciascun lavoratore del lavoro in presenza;
- c) l'adozione di appositi strumenti tecnologici idonei a garantire l'assoluta riservatezza dei dati e delle informazioni trattati durante lo svolgimento del lavoro agile;
- d) la necessità per della previsione di un piano di smaltimento del lavoro arretrato, ove accumulato nei diversi Settori; e) la fornitura di idonea dotazione tecnologica al lavoratore;
- f) la stipula dell'accordo individuale di cui all'articolo 18, comma 1, della legge 22 maggio 2017, n. 81, ed all'art. 65 del CCNL Enti locali 2018-2020 cui spetta il compito di definire:
  - durata dell'accordo, avendo presente che lo stesso può essere a termine o a tempo indeterminato;
  - modalità di svolgimento della prestazione lavorativa fuori dalla sede abituale di lavoro, con specifica indicazione delle giornate di lavoro da svolgere in sede e di quelle da svolgere a distanza;
  - modalità di recesso, motivato se ad iniziativa dell'Ente, che deve avvenire con un termine non inferiore a 30 giorni salve le ipotesi previste dall'art. 19 della L. n. 81/2017;
  - ipotesi di giustificato motivo di recesso;
  - indicazione delle fasce di cui all'art. 66 (Articolazione della prestazione in modalità agile e diritto alla disconnessione), lett. a) e b), tra le quali va comunque individuata quella di cui al comma 1, lett. b);
  - i tempi di riposo del lavoratore, che comunque non devono essere inferiori a quelli previsti per il lavoratore in presenza e le misure tecniche e organizzative necessarie per assicurare la disconnessione del lavoratore dalle strumentazioni tecnologiche di lavoro;
  - le modalità di esercizio del potere direttivo e di controllo del datore di lavoro sulla prestazione resa dal lavoratore all'esterno dei locali dell'ente nel rispetto di quanto disposto dall'art. 4 della L. n. 300/1970 e



**COMUNE DI MERCATELLO SUL METAURO**  
*(Provincia di Pesaro e Urbino)*

**PIANO INTEGRATO DI ATTIVITÀ E ORGANIZZAZIONE triennio 2024 - 2026**

successive modificazioni; h) l'impegno del lavoratore a rispettare le prescrizioni indicate nell'informativa sulla salute e sicurezza sul lavoro agili, ricevuta dall'amministrazione.

Per il triennio 2024/2026 il comune di Mercatello sul Metauro prevede che:

- a) non sia dato pregiudizio o riduzione della fruizione dei servizi a cittadini ed imprese procedendo in ogni caso sia all'implementazione di piattaforme digitali, sia all'adeguamento in maniera flessibile degli orari di sportello e di ricevimento dell'utenza (es. su appuntamento);
- b) date le ridotte dimensioni dell'Ente, utilizzare lo strumento dello smart working esclusivamente a seguito di specifica richiesta da parte del personale (attivando eventuali accordi individuali, salvo valutazione puntuale);
- c) l'effettuazione di rotazione tra la presenza in ufficio e la prestazione in modalità agile, individuando per ciascun lavoratore (richiedente) una prevalenza di giornate da prestare in presenza;
- d) di adottare strumenti tecnologici idonei a garantire l'assoluta riservatezza dei dati e delle informazioni trattate durante lo svolgimento del lavoro agile;
- e) non sono state individuate situazioni che necessitano lo smaltimento di arretrato presso i diversi settori dell'ente;
- f) è prevista la progressiva distribuzione degli strumenti tecnologici a tutti i dipendenti interessati;

Ai fini della piena attuazione delle previsioni sopra indicate e della concreta il Comune di Mercatello sul Metauro intende procedere, nel triennio, a realizzare i seguenti interventi:

- Potenziamento e adeguamento del cloud con strumenti tecnologici idonei a garantire la più assoluta riservatezza dei dati e delle informazioni che vengono trattate dal lavoratore nello svolgimento della prestazione in modalità agile (Realizzazione progetto già finanziato con risorse PNRR - PA Digitale – anno 2023);
- Proseguimento nella formazione del personale per l'utilizzo degli strumenti tecnologici necessari allo smart working (cfr. piano formazione personale – attivazione corso digitalizzazione – anno 2024);
- Progressiva dotazione al personale di nuovi apparati digitali e tecnologici adeguati alla prestazione di lavoro richiesta (annualità 2024 - 2025);



**COMUNE DI MERCATELLO SUL METAURO**  
(Provincia di Pesaro e Urbino)

PIANO INTEGRATO DI ATTIVITÀ E ORGANIZZAZIONE triennio 2024 - 2026

3<sup>a</sup> Sezione di programmazione sottosezione 3.03

**PIANO TRIENNALE DEL FABBISOGNO DEL PERSONALE**

Rappresentazione della consistenza di personale al 31 dicembre dell'anno precedente.

*Si rappresenta di seguito la consistenza del personale del Comune di Mercatello sul Metauro al 31.12.2023:*

Dipendente	C.G.	C.E.	PROFILO PROFESSIONALE	TEMPO
<b>SEGRETARIO COMUNALE</b>				
Di Meo Marco			Segretario comunale	9/36 Segreteria convenzionata
<b>SETTORE CONTABILE</b>				
Benzi Giacomo	D	D2	FUNZIONARIO	36/36
Patarchi Maria Antonietta	C	C6	ISTRUTTORE	36/36
<b>SETTORE AMMINISTRATIVO</b>				
Ugolini Sonia	D	D7	FUNZIONARIO	36/36
Bartolucci Giovanna	D	D1	FUNZIONARIO	36/36
<b>SETTORE TECNICO</b>				
Caselli Alessandra	D	D1	FUNZIONARIO	30/36
Martelli Andrea	B	B6	OPERATORE ESPERTO	36/36
Ugolini Giuseppe	B	B7	OPERATORE ESPERTO	36/36
Ugolini Diego	B	B5	OPERATORE ESPERTO	36/36
Maestrini Massimiliano	C	C1	ISTRUTTORE	18/36 – tempo determinato fino al 31/12/2025

**Programmazione strategica delle risorse umane**

*a) capacità assunzionale calcolata sulla base dei vigenti vincoli di spesa:*

La programmazione della spesa del personale è redatta conformità alla programmazione di bilancio tenuto conto delle esigenze che l'amministrazione ha valutato in sede di approvazione di bilancio e del D.U.P. con le eventuali necessità di sostituzione del personale che si andranno a verificare e comunque nel rispetto dei limiti di legge sia per quanto riguarda la capacità assunzionale sia per i limiti di spesa di riferimento.

Le spese di "personale" relative al triennio 2024/2026 non dovranno superare l'ammontare delle spese sostenute a tal titolo nel triennio 2011/2013 ai sensi dell'art. 1 della Legge 296/2006.



**COMUNE DI MERCATELLO SUL METAURO**  
*(Provincia di Pesaro e Urbino)*

PIANO INTEGRATO DI ATTIVITÀ E ORGANIZZAZIONE triennio 2024 - 2026

Il D.M. 17 marzo 2020 ad oggetto: “Misure per la definizione delle capacità assunzionali di personale a tempo indeterminato dei comuni”, con decorrenza 20 aprile 2020, permette di determinare la soglia di spesa per nuove assunzioni, in deroga al limite derivante dall'art. 1, c. 557-quater, L. n. 296/2006 e dispone da una nuova metodologia di calcolo del limite di spesa che si assume in deroga a quanto stabilito dalla normativa previgente. Successivamente, per chiarire la normativa citata, è stata adottata la Circolare della Presidenza del Consiglio dei Ministri 13 maggio 2020, ad oggetto “Circolare sul decreto del Ministro per la pubblica amministrazione, attuativo dell’articolo 33, comma 2, del decreto-legge n. 34 del 2019, convertito, con modificazioni, dalla legge n. 58 del 2019, in materia di assunzioni di personale da parte dei comuni”, pubblicata in Gazzetta Ufficiale n. 226 dell’11 settembre 2020.

Di seguito il prospetto di calcolo:

ANNO	Popolazione al 31 dicembre	FASCIA
2023	1327	B

Anno	Spese Personale Bdap	Entrate Tit I-II-III	FCDE Stanziato Assestato	
2020		€ 1.196.114,17		
2021		€ 1.155.033,30		% da non superare previsione 2024
2022	€ 405.982,01	€ 1.270.256,67	€ 28.699,09	34,45 %

Calcolo	Media Entrate Triennio Precedente	Media Entrate Escluso FCDE	% Ente	% Limite Tabella 2	% Limite Tabella 3	Differenza
2023	€ 1.207.134,71	€ 1.178.435,62	34,45%	28,60%	32,60%	+ 1,85%

In base alla normativa richiamata, pertanto, il Comune di Mercatello sul Metauro si deve adoperare per assicurare un rapporto fra la spesa di personale e le entrate correnti non superiore a quello calcolato sulla base dell’ultimo rendiconto approvato (34,45%).

Non si prevedono, infatti, nuove assunzioni nel triennio.





**COMUNE DI MERCATELLO SUL METAURO**  
*(Provincia di Pesaro e Urbino)*

PIANO INTEGRATO DI ATTIVITÀ E ORGANIZZAZIONE triennio 2024 - 2026

b) Stima del trend delle cessazioni:

Nel triennio 2024-2026 non si prevedono cessazioni.

c) Stima dell'evoluzione dei bisogni

**Nel triennio 2024/2026 non si prevedono nuove assunzioni.**

**Obiettivi di trasformazione dell'allocazione delle risorse**

Non è stato ridisegnato l'assetto organizzativo dell'Ente.

**Strategia di copertura del fabbisogno.**

Nel triennio 2024-2026 non si prevedono nuove assunzioni di dipendenti.

**In relazione alle descritte esigenze funzionali non si segnalano situazioni di soprannumero o eccedenze di personale ai sensi degli artt. 6 e 33 del T.U. del pubblico Impiego (D. Lgs. 30 marzo 2001, n. 165)**

**Formazione del personale**

La programmazione della formazione del personale del Comune di Mercatello sul Metauro nel triennio 2024-2026 si ispira ai seguenti principi:

- valorizzazione del personale: il personale è considerato come un soggetto che richiede riconoscimento e sviluppo delle proprie competenze, al fine di erogare servizi più efficienti ai cittadini;
- uguaglianza e imparzialità: il servizio di formazione è offerto a tutti i dipendenti, in relazione alle esigenze formative riscontrate;
- partecipazione: il processo di formazione prevede verifiche del grado di soddisfazione dei dipendenti e modi e forme per inoltrare suggerimenti e segnalazioni;
- efficacia: la formazione deve essere monitorata con riguardo agli esiti della stessa in termini di gradimento e impatto sul lavoro;
- efficienza: la formazione deve essere erogata sulla base di una ponderazione tra qualità della formazione offerta e capacità costante di rendimento e di rispondenza alle proprie funzioni o ai propri fini;
- economicità: le modalità di formazione saranno attuate anche in sinergia con altri Enti locali al fine di garantire sia il confronto fra realtà simili sia un risparmio economico.
- economicità: le modalità di formazione saranno attuate anche in sinergia con altri Enti locali al fine di garantire sia il confronto fra realtà simili sia un risparmio economico.

Soggetti coinvolti:



**COMUNE DI MERCATELLO SUL METAURO**  
*(Provincia di Pesaro e Urbino)*

**PIANO INTEGRATO DI ATTIVITÀ E ORGANIZZAZIONE triennio 2024 - 2026**

I soggetti coinvolti nel processo di formazione sono:

- Ufficio Personale: preposto al servizio formazione;
- Segretario comunale: con funzioni di coordinamento e controllo;
- Responsabili di Settore: sono coinvolti nei processi di formazione a più livelli: rilevazione dei fabbisogni formativi, individuazione dei singoli dipendenti da iscrivere ai corsi di formazione trasversale, definizione della formazione specialistica per i dipendenti del settore di competenza;
- Dipendenti: sono i destinatari della formazione e oltre ad essere i destinatari del servizio;
- Docenti: l'ufficio personale può avvalersi sia di docenti esterni, sia, preferibilmente ed ove possibile, di docenti interni all'Amministrazione. I soggetti interni, deputati alla realizzazione dei corsi, sono individuati principalmente nelle posizioni organizzative e nel segretario comunale, che mettono a disposizione la propria professionalità, competenza e conoscenza nei diversi ambiti formativi. La formazione può, comunque, essere effettuata, da docenti esterni, esperti in materia, appositamente selezionati o provenienti da scuole di formazione di comprovata valenza scientifica o da aziende specializzate nella formazione.

Obiettivi e linee strategiche

Per il triennio 2023/2025 il Comune di Mercatello sul Metauro, tenuto conto delle linee programmatiche dell'Amministrazione nonché delle sfide legate all'attuazione del PNRR, ha identificato 3 linee strategiche in materia di formazione del personale:

- 1) Attuazione PNRR
- 2) Digitalizzazione dei processi amministrativi dell'Ente
- 3) Aggiornamento sulla normativa GDPR e anticorruzione

Articolazione programma formativo per il triennio 2024-2026

A seguito di confronto con i Responsabili di Settore e l'RSU, sono state individuate le tematiche formative per il piano del triennio 2024-2026, con l'obiettivo di offrire a tutto il personale dell'Ente eque opportunità di partecipazione alle iniziative formative. Il Piano si articola su diversi livelli di formazione:

- a) interventi formativi di carattere trasversale, seppure intrinsecamente specialistico, che interessano e coinvolgono dipendenti appartenenti a diversi servizi dell'Ente;
  - b) formazione obbligatoria in materie altamente strategiche e sensibili per il Comune;
  - c) formazione altamente specialistica con iniziative volte a misure di aggiornamento e approfondimento mirate al conseguimento di livelli di accrescimento professionale specifico sulle materie proprie delle diverse aree d'intervento dell'Ente.
- a) interventi formativi di carattere trasversale



**COMUNE DI MERCATELLO SUL METAURO**  
*(Provincia di Pesaro e Urbino)*

**PIANO INTEGRATO DI ATTIVITÀ E ORGANIZZAZIONE triennio 2024 - 2026**

Il Comune di Mercatello sul Metauro intende avviare un percorso formativo per lo sviluppo e l'approfondimento di tematiche specifiche, in relazione all'esigenza di costante aggiornamento sulle novità normative, giurisprudenziali e tecniche.

In particolare:

- CAD – digitalizzazione e PagoPA: mediante progetto regionale;
- Utilizzo software gestionale: a cura della software house dell'Ente;
- PNRR: webinar ANCI – RGS;
- formazione obbligatoria

Nello specifico sarà realizzata la formazione obbligatoria ai sensi della normativa vigente, con particolare riferimento ai temi inerenti ai seguenti 3 ambiti:

- Anticorruzione e trasparenza e Codice di comportamento;
- GDPR - Regolamento generale sulla protezione dei dati;
- Sicurezza sul lavoro;

La modalità di realizzazione di questi interventi formativi, rivolti a tutto il personale, sarà la seguente:

- Anticorruzione e trasparenza e Codice di comportamento: a cura del Segretario comunale quale RPCT eventualmente con il supporto di esperti esterni;
- GDPR - Regolamento generale sulla protezione dei dati: a cura del soggetto esterno che sarà individuato quale DPO;
- Sicurezza sul lavoro: a cura di soggetto esterno già individuato.
- formazione altamente specialistica

Nel corso dell'anno saranno possibili, compatibilmente con le risorse disponibili, ulteriori interventi settoriali di aggiornamento a domanda qualora ne emerga la necessità in relazione a particolari novità normative, tecniche, interpretative o applicative afferenti a determinate materie.

#### Risorse finanziarie

Dal 2020 non sono più applicabili le norme di contenimento e riduzione della spesa per formazione di cui all'art. 6, comma 13, del D.L. 78/2010 convertito dalla legge 122/2010. L'articolo 57, comma 2, del D.L. 124/2019 ha, infatti, abrogato l'art.6, comma 13 del D.L. 78/2010 che disponeva la riduzione del 50% per le spese di formazione rispetto a quelle del 2009. Non essendo, quindi, previsto alcun limite, la previsione per le spese di formazione è libera e affidata alle valutazioni dell'Amministrazione circa i fabbisogni e le necessità dell'Ente.

#### Monitoraggio dell'efficacia della formazione

La conferenza dei Responsabili dei Servizi unitamente al Settore I provvede alla rendicontazione delle attività formative, le giornate e le ore di effettiva partecipazione ed alla verifica dell'efficacia dell'azione formativa.



### Piano delle Azioni Positive

Al 31.12.2023 il rapporto tra uomini e donne all'interno dell'Ente risulta essere il seguente:

Descrizione	Categorie							
	A		B		C		D	
	Uomini	Donne	Uomini	Donne	Uomini	Donne	Uomini	Donne
Posti di ruolo a tempo pieno			3			1	1	3
Posti di ruolo a tempo parziale					1			

Per il triennio 2024/2026 viene pertanto adottato il seguente piano di azioni positive tendente ad assicurare la rimozione degli ostacoli che impediscono la piena realizzazione di pari opportunità di lavoro e nel lavoro tra uomini e donne:

Descrizione	Azioni positive
CORSI PROFESSIONALI	Sarà incoraggiata la presenza della donna ai corsi di qualificazione e specializzazione organizzati o finanziati dal Comune.
ORARIO DI LAVORO	Ferma restando la disciplina dei contratti collettivi nazionali di lavoro del comparto di appartenenza, saranno attivate forme di consultazione con le organizzazioni sindacali al fine di individuare tipologie flessibili dell'orario di lavoro che consentano di conciliare l'attività lavorativa delle donne con gli impegni di carattere familiare.
CONCORSI	Assicurata la presenza di donne in tutte le commissioni concorsuali.